Digitized by Madhuban Trust

DHĀTURATNĀKARA

धातुरत्नाकरः

BY

MUNILĀVANYA VIJAYA SŪRI

मुनिलावण्यविजय सूरिविनिर्मित :

VOL.II

NIJANTA

द्वितीयो भागः णिजन्त प्रक्रिया

CC-0. Public Domain. Vipin Kumar Collection, Deoband

Digitized by Madhuban Trust

DHĀTURATNĀKARA

धातुरत्नाकरः

MUNI LĀVANYA VIJAYA SURI

मुनिलावण्यविजय सूरिविनिर्मित

VOL.II

NAVRANG

CC-0. Public Domain. Vipin Kumar Collection, Deoband

Digitized by Madhuban Trust

About the book

The Sanskrit language which is more perfect than Greek and more copious than other languages has a wonderful structure. The structure of this ancient but living language has been analysed and described by etymologists and grammarians since at least the eighth century B.C. The ancient grammarians traced the basic elements of most of the vocables of the language to verbal roots called *dhatu-s*, some two thousand in numbers. Sanskrit has an elaborate system of conjugation of all the roots in ten tenses and moods; besides each root has its causative, desiderative, frequentative and passive forms. There is a system of constructing verbal roots from substantives, which again are conjugated in ten tense/mood forms. Therefore, the conjugational system of Sanskirt grammar has a vast dimension, which is perfectly codified by the grammarians. Though the rules of grammar are precise and definitive, it is difficult to know or derive the particular forms of verbs with the help of those rules.

With a view to minimizing this difficulty and to make all verbal forms easily available the great Jain savant Muni Lavanyavijaya compiled with unprecedented labour and dedication a monumental work, under title *Dhaturatnakara* (literally Ocean of verbal roots) in seven volumes. The *Dhaturatnakara* is a ready reckoner for the users of the Sanskirt language so far as the verb forms are concerned.

This great work remained out of print for more than two decades. In view of the immense usefulness of the work, it is now being reproduced and published.

ISBN: 81-7013-104-9
1992

CC-0. Public Domain. Vipin Kumar Collection, Deoband

Digitized by Madhuban Trust

CC-0. Public Domain. Vipin Kumar Collection, Deoband

Digitized by Madhuban Trust

CC-0. Public Domain. Vipin Kumar Collection, Deoband

Digitized by Madhuban Trust

DHĀTURATNĀKARA

Vol. II

NIJANTA

CC-0. Public Domain. Vipin Kumar Collection, Deoband

Digitized by Madhuban Trust

CC-0. Public Domain. Vipin Kumar Collection, Deoband

Digitized by Madhuban Trust

REPRODUCTION OF EARLIER EDITION OF
DHĀTURATNĀKARA

DHĀTURATNĀKARA

धातुरत्नाकरः

BY

MUNI LĀVAṆYA VIJAYA SŪRI
मुनिलावण्यविजय सूरिविनिर्मितः

Vol. II
NIJANTA
द्वितियो भागः
णिजन्त प्रक्रिया

NAVRANG • नवरंग
1992

CC-0. Public Domain. Vipin Kumar Collection, Deoband

Digitized by Madhuban Trust

This publication has been brought out with financial assistance from Government of India, Ministry of Human Resources Development.

If any defect is found in this book, please return the copy by V.P.P. to the Publisher for exchange free of cost of postage.

DHĀTURATNĀKARA, VOL II

First Published 1867 Saka

Reprint 1992

Rs. 820 per set of Vols. 1-7

Published by:
Mrs Nirmal Singal, for
NAVRANG Booksellers & Publishers
RB-7, Inder Puri, New Delhi - 12
Phone: 5722197, 589914

Printed by :
Diamond Printers,
B-74, Phase II, Naraina Industrial Area,
New Delhi - 28

CC-0. Public Domain. Vipin Kumar Collection, Deoband

Digitized by Madhuban Trust

श्रीविजयनेमिसूरिग्रन्थमाला. (ग्रन्थरत्न-२.)

॥ श्रीमज्जिनपुङ्गवेभ्यो नमः ॥

सकलस्वपरसमयपारावारपारीण-विद्यापीठादिप्रस्थानपञ्चकसमाराधक-तपो--गच्छाधिपति-भट्टारकाचार्यवर्य-जगद्गुरुश्रीमद्विजयनेमिसूरि--भगवद्भ्यो नमः ॥

श्रीमत्तपोगणगगनाङ्गणगगनमणि-सार्वसार्वज्ञशासनसार्वभौम-कोविदकु--लालङ्कार-अखण्डविजयश्रीमद्गुरुराज-विजयनेमिसूरीश्वर-चरणारविन्दचञ्चरीकायमाणान्तिषन्मुनि-

लावण्यविजयप्रणीतो

॥ धातुरत्नाकरः ॥

॥ तस्य चायं द्वितीयो भागः ॥

स च

मरुदेशान्तरगत जोराख्यप्रान्त वास्तव्यश्रेष्ठिवर्याणां द्रव्यसाहाय्येन राजनगर जैनग्रन्थप्रकाशक सभायाः कार्यवाहकेन वाडीलाल बापुलाल शाह इत्यनेन प्राकाश्यं नीतः ।

प्रत १०००] [प्रथमावृत्तिः

CC-0. Public Domain. Vipin Kumar Collection, Deoband

Digitized by Madhuban Trust

CC-0. Public Domain. Vipin Kumar Collection, Deoband

Digitized by Madhuban Trust

॥ खास सूचना ॥

आ "धातुरत्नाकर" द्वितीय भागमां तमाम धातुओना णिगन्तप्रक्रियाना सविस्तर रूपो आपवामां आव्या छे, धातुना रूपो जल्दी मळी आवे ते माटे धातुओनो अकारादि अनुक्रम खास शरुआतमां ज जोडवामां आव्यो छे.

दृष्टिदोष अने प्रेसदोषथी रहेली अशुद्धि माटे खास शुद्धिपत्रक ग्रन्थना अन्तभागमां जोडयुं छे, अशुद्धि जणाय त्यां खास जोवानी भलामण छे.

ली० व्यवस्थापक.

CC-0. Public Domain. Vipin Kumar Collection, Deoband

Digitized by Madhuban Trust

CC-0. Public Domain. Vipin Kumar Collection, Deoband

Digitized by Madhuban Trust

सर्वतन्त्रस्वतंत्र-शासनसम्राट्-सूरिचक्रचक्रवर्त्ति-जगद्गुरु-

तपोगच्छाधिपति-भट्टारक

आचार्य श्रीविजयनेमिसूरीश्वरः

जन्म सं. १९२९
कार्तिक शु. १

दीक्षा सं. १९४५
ज्येष्ठ शु. ७

गणिपद सं. १९६०
कार्तिक कृष्ण ७

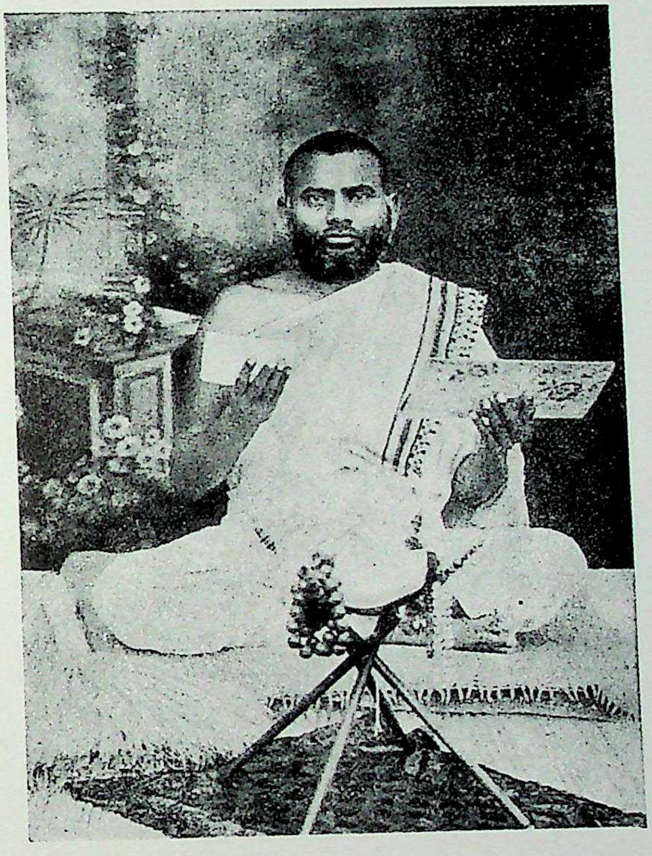

सूरिपद सं. १९६४
ज्येष्ठ शु. ५

पन्न्यासपद सं. १९६०
मागशर शु. ३

धर्मः प्रापि मया यतः शिवफलः कल्पद्रुतुल्योऽनघो
यन्नामस्मृतिरेव मङ्गलकरी सर्वाघसंहारिणी।
श्रीतीर्थङ्करशासनैकरसिकः सद्ब्रह्मसौभाग्यभृत्
सोऽयं श्रीगुरुनेमिसूरिभगवान् बोधं विधत्तां मम ॥१॥

CC-0. Public Domain. Vipin Kumar Collection, Deoband

Digitized by Madhuban Trust

CC-0. Public Domain. Vipin Kumar Collection, Deoband

Digitized by Madhuban Trust

सर्वतंन्त्र–शासनसम्राट्–तपोगच्छाधिपति

आचार्य महाराज श्री विजयनेमिसूरि–विनेयरत्न–

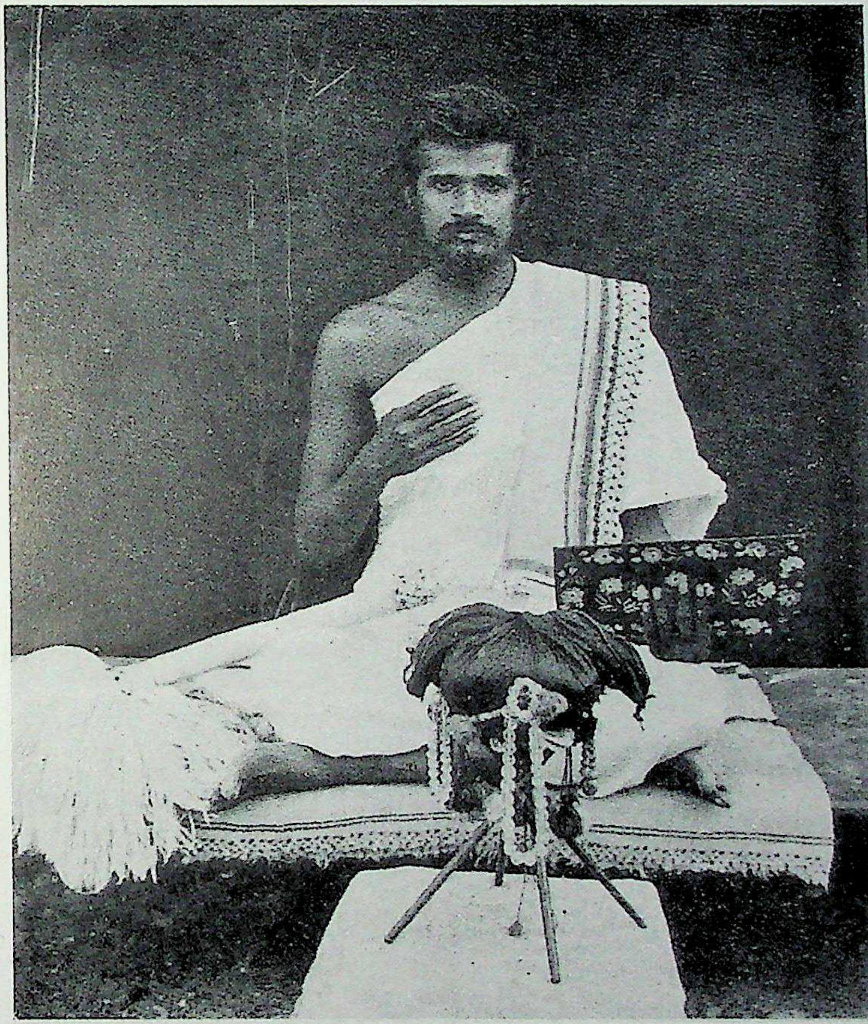

मुनिश्री लावण्यविजयः

तिलकमंजरीनी परागनाम्नी टीका अने धातुरत्नाकर विगेरे ग्रन्थना प्रणेता

जन्म सं. १९५३.   दीक्षा सं. १९७२ अषाड सुद ५.

CC-0. Public Domain. Vipin Kumar Collection, Deoband

Digitized by Madhuban Trust

CC-0. Public Domain. Vipin Kumar Collection, Deoband

Digitized by Madhuban Trust

॥ श्रीमज्जिनपुङ्गवेभ्यो नमः ॥

सकलस्वपरसमयपारावारपारीण-विद्यापीठादिप्रस्थानपञ्चकसमाराधक-तपोग-च्छाधिपतिभट्टारकाचार्य-जगद्गुरुश्रीमद्विजयनेमिसूरिभगवद्भ्यो नमः ॥

श्रीमत्तपोगणगगनाङ्गणगगनमणि-सार्वसार्वज्ञशासनसार्वभौम-कोविदकुलालङ्कार-अखण्डविजयश्रीमद्गुरुराजविजयनेमिसूरीश्वरचरणारविन्दचञ्चरी-कायमाणान्तिषन्मुनिलावण्यविजयप्रणीतो,

॥ धातुरत्नाकरः ॥

॥ तस्य चायं द्वितीयो भागः ॥

नत्वा श्रीनेमिनामान-माजन्मब्रह्मचारिणम्,
तीर्थनाथं गुरुं चैव भारतीं जिनभाषिताम् ॥ १ ॥

धातुरत्नाकरस्याहं लावण्यविजयो मुनिः,
भागं द्वितीयमातन्वे बालानां सुखहेतवे ॥ २ ॥

पूर्वं पदस्य साक्षात्प्रकृतिरुदाहृतो गणाष्टकं यावत्तदनु नवमे मिश्रितः । केवलपरम्पराप्रकृतिस्त्वधुनोदाह्रियते । प्रयोक्तृव्यापारे णिग् । कर्त्तारं यः प्रयुङ्क्ते स प्रयोक्ता तद्व्यापारेऽभिधेये धातोर्णिग् वा भवति । व्यापारश्च प्रेषणाध्येषणनिमित्तभावाख्यानाभिनयज्ञानप्राप्तिभेदैरनेकधा । तत्र तिरस्कारपूर्वको व्यापारः प्रेषणम् । सत्कारपूर्वकस्त्वध्येषणम् । भवन्तं प्रयुङ्क्ते भावयति भावयते । कुर्वन्तं प्रयुङ्क्ते कारयति

CC-0. Public Domain. Vipin Kumar Collection, Deoband

Digitized by Madhuban Trust

कारयते। अत्र प्रेषणेनाध्येषणेन वा यथासम्भवं प्रयोक्तृत्वम्। वासयति भिक्षा। अत्र निमित्तभावेन। राजानमागच्छन्तं प्रयुङ्क्ते राजानमागमयति। अत्राख्यानेन। आख्यानेनहि बुद्धयारूढा राजादयः प्रयुक्ताः प्रतीयन्ते। कंसं घ्नन्तं प्रयुङ्क्ते कंसं घातयति नटः। अत्राभिनयनेन। पुष्येण युञ्जन्तं प्रयुङ्क्ते पुष्येण योजयति चन्द्रम्। अत्र कालज्ञानेन। उज्जयिन्याः प्रदोषे प्रस्थितो माहिष्मत्यां सूर्यमुद्गच्छन्तं प्रयुङ्क्ते माहिष्मत्यां सूर्यमुद्गमयति। अत्र प्राप्त्या। ननु कर्त्ताऽपि करणादीनां प्रयोजक इति तद्व्यापारेऽपि णिगस्त्विति चेन्न प्रयोक्तृग्रहणसामर्थ्यात्तथाक्रियां कुर्वन्नेव कर्त्ताऽभिधीयते तेन तूष्णीमासीने प्रयोज्ये मा पृच्छतु भवान् अनुयुङ्क्तां मां भवानित्यत्र णिग् न। पञ्चम्या बाधितत्वाद्वा। वाधिकार आबहुलवचनात्पक्षे वाक्यार्थः। णिगि भवन्तं प्रयुङ्क्ते भावयति करोतीत्यर्थः।

यदाहुः—नित्यं न भवनं यस्य यस्य वा नित्यभूतता।
न तस्य क्रियमाणत्वं खपुष्पाकाशयोरिव ॥ १ ॥

तेन भूतिषु कर्तृत्वं प्रतिपन्नस्य वस्तुनः।
प्रयोजकक्रियामाहु-र्भावनां भावनाविदः ॥ २ ॥

इति। भावयेज्ज्योतिरान्तरमित्यनेकार्थत्वाद् ध्यायेदित्यर्थः।

प्रयुङ्क्ते इति प्रयोक्ता प्रयोजकः, प्रयुज्यमानश्च क्रियाया योग्यो निर्वर्त्तको वा स च कर्तृत्वं नातिक्रामतीति सामर्थ्यात्कर्तुर्व्यापारयिता प्रयोक्तेत्याह—कर्त्तारमित्यादि। इदमिदानीं विचार्यते किं प्रयोक्तृव्यापारग्रहणं प्रकृत्यर्थस्य विशेषणं प्रयोक्तृव्यापारविशिष्टेऽर्थे यो धातुर्वर्त्तते तस्मात्तद्द्योतको भवतीति, आहोस्वित्प्रत्ययस्य विशेषणं प्रयोक्तृव्यापारेऽभिधेय इति। अन्वयव्यतिरेकाभ्यां हि शास्त्रे प्रकृतिप्रत्यययोरर्थनिर्णयः, तौ चात्राव्यवस्थितौ, क्वचिद् णिगभावे प्रेषणादिप्रयोक्तृ-

CC-0. Public Domain. Vipin Kumar Collection, Deoband

Digitized by Madhuban Trust

व्यापारो गम्यते यथा पञ्चभिर्हलैः कृषतीति क्वचिद् णिग्युत्पन्ने प्रेषणादेः प्रतिपत्तिः। यथा पाचयतीत्यतो यः संशयीत प्रकृत्यर्थविशेषणप्रत्ययार्थौ प्रति तस्य सन्देहापनोदार्थमाह—तद्व्यापारेऽभिधेय इति । प्रकृत्यर्थविशेषणे हि प्रयोज्यप्रयोजकयोर्व्यापारौ तुल्यकक्षतया धातुनाभिधीयेते—इति धातुवाच्यव्यापारसाम्यात्कर्त्रोरपि साम्यमिति द्वयोरपि तयोस्तिवादिनाभिधानं स्यादतश्च पाचयत्योदनं चैत्रेण मैत्र इति प्रयोक्तव्ये पाचयतश्चैत्रमैत्राविति स्यात्। णिक्प्रत्ययस्तु स्वार्थिकः स्वार्थिकाश्च द्विप्रकारा भवन्ति केचित्प्रकृत्यर्थविशेषकाः केचिन्निरर्थकास्तद्यथा शुक्लतर इति प्रकृत्यर्थमेव सातिशयं तरप् प्रकाशयति, यावक इति त्वनर्थको यावशब्देनैव स्वार्थस्य निर्भरमुक्तत्वाद् यावकशब्दस्तु कविभिः प्रयुक्त इत्यस्य व्युत्पत्तिरारभ्यते तथैवायं प्रयोक्तृव्यापारविशिष्टधात्वर्थे विधीयमानोऽनर्थक एव। प्रत्ययार्थविशेषणपक्षे तु प्रेषणादेः प्रयोक्तृव्यापारस्य प्राधान्यात्तत्कर्त्तुरेवाभिधानं न्याय्यम् । इह च गमितो ग्रामं चैत्रो मैत्रेणेति गमिवाच्यस्यैवार्थस्य णिगन्तेन प्रतीतिर्नाधिकस्येति गत्यर्थाकर्मकेति कर्त्तरि क्तः स्यात् प्रयोजकव्यापारस्य गमिवाच्यत्वात् तस्य, प्रयोजके कर्त्तरि क्तः स्यात् प्रयोज्यस्य तु कर्मत्वात् । तत्रैव च क्त इष्यते। तदुक्तम्, अप्रधाने दुहादीनां ण्यन्ते कर्त्तुश्च कर्मणः ।। इह च व्यतिहिंसयन्त इति हिंसार्थस्यानतिरेकात् क्रियाव्यतिहार इत्यगतिहिंसेति प्रतिषेधः स्यात्। प्रत्यार्थे तु प्रेषणादिरधिकोऽर्थ उपजायत इति नायं दोषः। तदेवं तत्र णिपक्षे पाचयत्योदनं चैत्रेण मैत्र इति प्रयोज्ये कर्त्तरि कर्मसंज्ञा स्यात् णिगर्थस्य प्राधान्यात् तद् व्यापारेण व्याप्यत्वात् तथा ग्रामं गमयति ग्रामाय गमयतीतिगत्यर्थस्य व्यतिरिक्तस्याप्राधान्याद् गत्नेनवानाप्त इति द्वितीयाचतुर्थ्यौ न स्याताम्। तथा एधोदकस्योपस्कारयतीति करोत्यर्थस्य व्यतिरिक्तत्वात् " कृञः प्रतियत्न " इति षष्ठी न स्यात् एवमभिषावयन्ति परिषावयतीति क्रियान्तरयोगादभ्यादीनां सुनोतिं प्रत्यनुपसर्गत्वात् षत्वं न स्यात्, । नैष दोषः । गम्यादयस्तावदन्तर्भूतग्रामादिसम्बद्धा एव प्रेषणेन सम्बध्यन्त इति तत्काल एवान्तरङ्गत्वाद् द्वितीयादिकार्योपपत्तिः। यच्च प्रोक्तं प्रयोज्यकर्त्तरि कर्मसंज्ञेति तन्न वाच्यम्, " गतिबोधे " ति नियमार्थ-

CC-0. Public Domain. Vipin Kumar Collection, Deoband

Digitized by Madhuban Trust

त्वादेतेषामेव ण्यन्तानां कर्त्ता कर्मसंज्ञो भवति नान्येषाम्। प्रकृत्यर्थविशिष्टो हि प्रेषणादिर्णिगाभिधीयते तत्र धातुवाच्येऽर्थे प्रयोज्यः स्वतन्त्रः प्रेषणादिना आप्यमानस्तु कर्मसंज्ञाविषयतामापद्यते, तत्र किं धात्वर्थनिमित्तस्वातन्त्र्यसमाश्रयेण कर्तृसंज्ञास्ति उत प्रेषणादिना आप्यमानत्वात्कर्मसंज्ञेति विचारणायां प्रयोज्यव्यापारस्याप्राधान्यात् प्रधाने संस्कारप्रयोजके सम्भवति गुणः स्वसंस्कारं न प्रयुङ्क्त इति प्रधानकर्मसंज्ञानिमित्तस्य कार्यस्य युक्तत्वान्नियमेन तु प्रधानप्रयुक्तकार्यव्यावृत्तौ गुणनिमित्तकार्यसद्भावात्कर्तृसंज्ञैवाप्रतिपक्षस्वसंस्कारप्रयोजिकेति। किञ्चान्वयव्यतिरेकाभ्यां भूयोविषयाभ्यां प्रत्ययार्थविशेषणपक्षस्योपपन्नत्वम्, गम्यते हि व्यतिरिक्तमर्थान्तरं पचति पाचयतीति च। व्यापारश्चेत्यादिना व्यापारभेदानाह—तत्रेति, तेषु व्यापारभेदेषु प्रेरणादिष्वित्यर्थः। कुर्वन्तमित्यादिना कारयतीत्यादौ विग्रहं दर्शयति, अन्ये तु कुर्वन्तमन्योऽनुयुङ्क्ते कुर्विति विगृह्णन्ति, तत्केचिन्न क्षमन्ते, यतः प्रवृत्तक्रियस्य सम्भावितक्रियस्य वा नियोगे णिग्विधीयते पञ्चमी तु द्रव्यमात्रस्य आक्रम्य क्रियायां विनियुज्यमानस्य। तदुक्तं हरिणा—द्रव्यमात्रस्य तु प्रैषे प्रच्छादेर्लोङ् विधीयते। सक्रियस्य प्रयोगस्तु यदा स विषयो णिगः॥ १॥ युक्तश्चैवं स्वतन्त्रस्य प्रयोजको भवति स्वातन्त्र्यञ्चैतस्य प्रवृत्तक्रियत्वेन सम्भावितक्रियत्वेन वा यावन्नावगतं तावत्कथं तत्प्रयोजकं स्यात् तद्व्यापारे च कथं णिगुत्पद्येत पञ्चमी त्वाधीयमानकर्मकर्तृभावे द्रव्ये नियुज्यमानेऽतश्च पञ्चमीविषयस्य नियोगस्य णिग्विषयस्य भेदात् पञ्चम्या णिगोऽर्थदर्शनं न न्याय्यम्। किञ्चास्मादपि कारणादनयोर्नियोगयोर्भेदः। पञ्चमीविषयो हि नियोगः प्रयोक्तृधर्मः णिग्विषयस्तु, नियोगः क्वचित्प्रयोक्तृधर्मः क्वचिदभिधेयधर्मः कारयति कारयतीति। अन्ये तु भेदमपरामृश्योभावपि नियोगविषयाविति पञ्चम्या णिगोऽर्थं दर्शयन्ति तच्च न वाक्यस्य सर्वत्राभिन्नार्थत्वाद् यथा पचतीति पाचकः पचतीतिक्रिया प्रधानं पाचक इति द्रव्यप्रधानम्। तस्मादिदमत्र वक्तव्यं करोति कश्चित् कुर्वन्तमन्यः प्रयुङ्क्त इत्येतावतैव लघुना णिगर्थे प्रदर्शिते कैमर्थक्येन गुरुपञ्चम्याधिकं वाक्यं प्रदर्श्येत इति। अनयोरुदाहरणयोरत्रेत्यादिना यथा यथा प्रयोक्तृत्वं तथा दर्शयति। वासय-

CC-0. Public Domain. Vipin Kumar Collection, Deoband

Digitized by Madhuban Trust

तीति भिक्षेति क्तेट इत्यदन्तः । अध्यापयतीति । अधि पूर्वादिङो णिगि " णो क्रीजीङ " इत्यात्वम् । अर्त्तीति पोऽन्तः । अनयोः प्रयोक्तृत्वमाह–अत्र निमित्तभावेनेति, तत्र निमित्तभावः प्रयोऽयसम्पाद्यस्य व्यापारस्यातुच्छलानां वस्तूनां सम्पादनं तच्चाचेतनेनापि भिक्षादिना सम्पाद्यमानं दृश्यते भिक्षा हि प्रचुरा व्यञ्जनवती लभ्यमाना वासस्यातुलानि तृप्त्यादीनि सम्पादयन्ती निमित्तभावात् प्रयोक्तृत्वमापद्यते । तथा कारीषोऽपि एकान्ते निर्वातप्रज्वलितोऽध्ययनस्य विरोधकं शीतं निवारयन् सुखस्पर्शश्च सम्पादयंस्तथैव प्रयोजको भवति । नहि अवश्यं स एव वासं प्रयोजयति य आहोष्यतामिति किन्तु तूष्णीमप्यासीनो यस्तदतुच्छलेपु निमित्तत्वमुपयाति सोऽपि वासं प्रयोजयति । ननु किं भो वर्त्तमानकालाया एव क्रियायाः कर्त्रा भवितव्यं न भूतभविष्यत्कालायाः । नैव दोषः भूतभविष्यत्कालायामपि अभिसम्बन्धात्कर्त्रा भवितव्यम् । भूताया भविष्यन्त्याश्च क्रियायाः कर्त्रभिसम्बन्धो भूतो भावी च प्रतिपाद्यत इमां क्रियामकार्षीत् करिष्यतीति । राजानमागच्छन्तं प्रयुङ्क्ते राजानमागमयतीति । अथात्र राजागमनस्यान्यतो निमित्ताद्भावादाख्यातुरप्रयोजकत्वाद् णिग्न प्राप्नोतीति तत्र णिग्वक्तव्यः । तथा यदारण्यस्थो रममाणान् मृगान् प्रतिपाद्यमाचष्टे । एतस्मिन्नवकाश एव मृगा रमन्त इति तदास्य प्रतिपाद्यदर्शनार्था प्रवृत्तिर्भवति तस्याश्च णिग् वक्तव्यः । यदा तु ग्रामे मृगरमणमाचष्टे तदा न भवति ग्रामे मृगाणामसम्भवान्न तद्दर्शनार्था प्रवृत्तिः । मृगरमणादिविषयमेवैतद् द्रष्टव्यम् । राजागमनादिषु तु दृश्यर्थप्रवृत्त्यभावेऽपि णिग् भवति । तथा रात्रिं विवासयतीति यावद्रात्रेर्विवासोऽतिक्रमणं तावत्कथयतीति कालात्यन्तसंयोगेऽपि वक्तव्यः । आख्यातुरपि प्रयोक्तृत्वात् सामान्यलक्षणेनैव सिद्धत्वादित्याह-अत्राख्यानेनेति प्रयोक्तृत्वमिति शेषः । तदेव प्रयोक्तृत्वं दर्शयति–आख्यानेन हीत्यादि बुद्धिषु श्रोतॄणां चित्तेषु रूढाः सत्तामापन्नाः प्रयुक्ताः प्रवर्त्तिताः प्रतीयन्ते । राजादीनां ह्युभयत्र भावो बहिरन्तश्च तत्राख्यात्रा बहिर्भावस्य कर्तुमशक्यत्वेऽपि अन्तर्भावस्य सुशक्यत्वाद् बहिष्प्रयोगाभावेऽपि अन्तःप्रयोगात्प्रयोक्तृत्वमिति । अयमर्थः । यो न्याय्यो मुक्तसंशयः पाचयत्योदनं चैत्रो मैत्रेणेति स यथा तां क्रियां कुर्वन् प्रयोक्तृत्वेन प्रतीयमानः प्रयोक्तेति गृह्यते तथा मुक्तसंशयप्रयोजकस्त्कथकोऽपि कथां कथयन् प्रयोक्तृत्वेन परेषां प्रतीतिमुत्पादयन् युक्तः प्रयोक्तेति ग्रहीतुमिति । एवं कंसं घ्नन्तं प्रयुङ्क्ते कंसं घातयतीत्यभिनयादिना नटादेः प्रयोक्तृत्वाविरोधः । यत्र शब्दप्रतिपाद्योऽर्थस्तत्रापि प्रयोक्तृत्वमस्त्ययं नटः कौशलात्तथा

CC-0. Public Domain. Vipin Kumar Collection, Deoband

Digitized by Madhuban Trust

सरसमभिनयति येन कंसवधाय बलिबन्धनाय वा प्रवृत्तमेव नारायणं प्रयुङ्क्त इति परेषां प्रतीतिर्भवतीति. नन्वस्य स्वतन्त्रस्य प्रयोजकः प्रयोक्ता भवति तत्कथं माहिष्मत्यां सूर्यमुद्गमयतीत्यत्र णिग्। नह्यसौ सूर्यं प्रयोजयतीति उच्यते । यं हि भवान् स्वतन्त्रस्य प्रयोजकं मुक्तसंशयं मन्यते । पाचयत्योदनं चैत्रो मैत्रणेत्येतदपि एतेन तुल्यम् । मैत्रे सूर्ये चोभयत्रापि किञ्चिदनपेक्षयैव प्रवृत्तेर्भावात् । नेह कश्चित् परोऽनुग्रहीतव्य इति प्रवर्त्तते सर्व इमे स्वभूत्यर्थं प्रवर्त्तन्ते येऽपि गुरुशुश्रूषवस्तेऽपि स्वभूत्यर्थं प्रवर्त्तन्ते पारलौकिकश्च नो भविष्यति इह च नः प्रीतो गुरुरध्यापयिष्यतीति ये चाप्येते कर्मकरा नाम तेऽपि स्वभूत्यर्थमेव प्रवर्त्तन्ते भक्तं चेलश्च लप्स्यामहे परिभवाश्च दण्डादिका न नो भविष्यन्ति । तथा येऽपि शिल्पिनो नाम तेऽपि स्वभूत्यर्थं प्रवर्त्तन्ते वेतनं लप्स्यामहे मित्राणि नो भविष्यन्तीति । एवमेतेषु स्वभूत्यर्थं प्रवर्त्तमानेषु यदि कश्चित्कुर्वतः प्रयोजको भवति तेनैतदपि तुल्यम् । यद्येवं कः प्रयोज्यार्थः, अत्र भाष्यम्, यदभिप्रायेषु सज्जन्त इति ईदृश्यौ बध्र्यौ कुरु ईदृशौ पुटकौ कुर्विति सूर्यश्चाप्यस्याभिप्राये सज्जति । एष तस्याभिप्रायः शकुनाय सूर्योद्गमनं सम्भावयन्तं वास्याभिप्रायं निर्वर्त्तयति । तदुक्तं हरिणा—" निमित्तेभ्यः प्रवर्त्तन्ते सर्व एव स्वभूतयः । अभिप्रायानुरोधोऽपि स्वार्थस्यैव प्रसिद्धये ॥ १ ।" इति नन्वस्त्वत्र णिग् कंसं घ्नन्तं प्रयुङ्क्त इति तु वर्त्तमानकालता कथं कंसादीनां चिरहतत्वाच्चिरवृत्तो हि वध्यघातकभाव इति प्रयोजकव्यापारस्य वर्त्तमानत्वासम्भवादिति उच्यते । अत्रापि युक्ता वर्त्तमानता कथं ये तावत्कंसाद्यनुकारिणां नटानां व्याख्यानोपाध्यायाः शौनकापरपर्यायास्त एते प्रत्यक्षं कंसं घातयन्ति बलिं बन्धयन्ति। कंसानुकारी हि नटः कंसबुद्ध्या सामाजिकैर्गृहीत इति कृत्वा कंस इत्युच्यते चित्रेष्वप्युद्गूर्णा निपतिताश्च प्रहाराः कंसस्य कृष्णस्य च दृश्यन्ते । अथास्त्वत्र वर्त्तमानता ग्रन्थिकेषु तु कथकापरनामसु कथं यत्र शब्दमात्रं लक्ष्यते । उच्यते—तेऽपि हि तेषामुत्पत्तिप्रभृत्या विनाशाद्वृद्धीर्व्याचक्षाणाः सन्तो बुद्धिविषयांस्तान् कुर्वन्तः प्रत्यक्षतामापादयन्ति । तदुक्तं हरिणा—शब्दोपहितरूपांश्च बुद्धेर्विषयतां गतान् । प्रत्यक्षमिव कंसादीन् साधनत्वेन मन्यते ॥ २॥ इति । अतश्चैतद्यतो व्यामिश्रा दृश्यन्ते केचिद्वासुदेवभक्ता भक्ता वर्णान्यत्वं पुष्यन्ति केचिद्रक्तमुखा भवन्ति केचित्कृष्णमुखाः त्रैकाल्यं खल्वपि लोके लक्ष्यते गच्छ हन्यते कंसः. गच्छ घातिष्यते कंसः. किं गतेन हतः कंसः तस्मादाख्यानाभिनयज्ञानप्राप्तिभिर्बुद्ध्यारूढा राजादयः प्रयुक्ताः प्रतीयन्ते तस्माद्राजागम-

CC-0. Public Domain. Vipin Kumar Collection, Deoband

Digitized by Madhuban Trust

नमाचष्टे। कंसवधमाचष्ट इत्यादि विवक्षायां तु प्रत्ययो नेष्यत एवेति। कर्त्तापि करणादिनि प्रयुञ्जानः प्रयोक्ता भवतीति प्रसङ्गं चोदयन्नाह—ननु चेत्यादित द्व्यापारेऽपीति कर्तृव्यापारेऽपीत्यर्थः। परिहरन्नाह—नैवमित्यादिना प्रयोक्तृमात्रग्रहणे व्यापार इत्येव णिग्विधिः स्यात् किं प्रयोक्तृग्रहणेन तत्क्रियमाणं विशिष्टविषयं विज्ञायते यो लोके प्रयोक्तृत्वेन रूढः स इह प्रयोक्ता कर्त्तुर्व्यापारयिता कर्त्ता तु करणादीन् प्रयुञ्जानोऽपि कर्त्तृतयैव प्रसिद्ध इति तद्व्यापारे णिन्न भवतीत्यर्थः, प्रयोक्ता प्रयोज्यः कर्त्तापि च क्रियां प्रति सव्यापार एवोच्यते न निर्व्यापार इत्याह—तथेत्यादि तेनेत्यादिना तत्सिद्धं दर्शयति। अयमर्थः। स्वतन्त्रस्य कर्त्तुः प्रयोजकः प्रयोक्तोच्यते। प्रयोज्यश्चात्र कर्त्ता न भवतीति तत्प्रयोजकोऽपि न प्रयोक्ता नह्यसौ सम्प्रति पृच्छति किन्तु तूष्णीमास्ते निर्व्यापारत्वात्कारकत्वमेव तस्य नास्ति कुतस्तद्विशेषः कर्तृत्वमिति कर्तृत्वमेव तस्याधीयमानमस्ति प्रश्नक्रियायाः कर्त्ता त्वं भव यथा, राजा त्वं भव . राजत्वमेव तस्याधीयते। यश्च प्रवृत्तक्रियः सम्भावितक्रियो वा प्रयोज्यः कर्त्ता तस्य प्रयोजकः प्रयोक्ता भवतीति तत्र णिग्भवत्येव। अथापि भवतु कर्तृत्वं तथापि न दोष इत्याह पञ्चम्या बाधितत्वादिति विधीयते हि द्रव्यमात्रस्य प्रैषादिषु पञ्चमी एवञ्चैकविषयत्वादुत्पन्नया पञ्चम्यैव प्रैषादेरभिहितत्वाद् णिग्न भवतीति अथवा सव्यापारेऽपि प्रयोज्ये परत्वात् 'प्रैषानुज्ञावसरे इति विहितया पञ्चम्या णिग्बाध्यते। प्रैषरूपे प्रयोक्तृव्यापारे णिकू पञ्चमी प्रैषविशिष्टे कर्त्तरि वाच्ये भवतीति समानविषयत्वं ततो णिग् बाध्यते। तर्हि मूलोदाहरणेष्वपि पञ्चमी प्राप्नोति। न। प्रेषणमात्रे णिगुक्तः पञ्चमी तु प्रेषणविशिष्टे कर्त्रादौ। यदा तु प्रेषणमात्रं विवक्ष्यते तदा णिग् तद्विशिष्टे तु कर्त्रादौ पञ्चमी कारयत्वित्यादौ प्रेषणस्यापि प्रेषणविवक्षा॥ अथ कृष्यादिष्वनुत्पत्तिर्वक्तव्या एकान्ते तूष्णीमासीने उच्यते पञ्चभिर्हलैः कृषतीति कश्चिद्धि सामर्थ्यातिशयाद्युगपत् पञ्चभिर्हलैः कृषेत्पर्यायेण वेति तन्निराकरणायोच्यते एकान्ते तूष्णीमासीन इति तत्र पञ्चभिर्हलैर्भूमिमन्यैः कर्षयतीत्यर्थावगमाद् णिगि सति कृषतीति न प्राप्नोतीति तत्प्रतिषेधो वक्तव्यः। न वक्तव्यो नानाक्रिया कृषेरर्थः। नावश्यं कृषिर्विलेखन एव वर्त्तते, किन्तर्हि प्रतिविधानेऽपि। यदसौ भक्तचीवरबली-

CC-0. Public Domain. Vipin Kumar Collection, Deoband

Digitized by Madhuban Trust

वर्द्धैः प्रतिविधानं करोति स कृष्यर्थः अनेकार्थत्वाद्धातूनां कृषिरेव प्रयोजकव्यापारे तत्समर्थाचरणलक्षणे वर्त्तते धातुनैव चोपपदसहितेन तस्यार्थस्य प्रकाशित्वाद् णिगभावः । पदान्तरगम्ये चेति पक्षे आत्मनेपदाभावश्च । यदा तु कृषिर्विलेखन एव वर्त्तते तदा पश्चभिर्हलैः कर्षयन्तीति भवत्येव णिग् । अतश्च प्रतिविधाने वर्त्तते यद-हरेवासौ न प्रतिविधत्ते तदहरेव च तत् कर्म न प्रवर्त्तते । तथा पुष्पमित्रो यजते याजका याजयन्तीत्यादौ विपर्यासो वक्तव्यः । अत्र हि पुष्पमित्रो याजयते याजका यजन्तीति प्राप्नोति यजेः प्रक्षेपविशेषवाचित्वात्प्रक्षेपे च ऋत्विजां कर्तृत्वाद्यजमानस्य प्रयोजककर्तृत्वादिति अत्रापि नानाक्रियावचनत्वान्न भविष्यति नावश्यं यजिर्हविष्प्र-क्षेपण एव वर्त्तते किं तर्हि त्यागेऽपि । अहो यजत इत्युच्यते यः सुष्ठु त्यागं करोति तञ्च पुष्पमित्रः करोति याजकाः प्रयोजयन्ति । एवं त्यागवचनाश्रयेण यः प्रयोग-स्तद्विपरीतः प्रक्षेपवचनेन भवतीत्यदोषः । वाधिकार इत्यादिना तस्य विकल्पार्थस्य प्रवृत्तेरवधिं दर्शयति ॥

CC-0. Public Domain. Vipin Kumar Collection, Deoband

Digitized by Madhuban Trust

॥ अथ णिगन्तप्रक्रिया ॥

। भू सत्तायाम् ।

व०	भावयति	भावयतः	भावयन्ति
	भावयसि	भावयथः	भावयथ
	भावयामि	भावयावः	भावयामः
स०	भावयेत्	भावयेताम्	भावयेयुः
	भावयेः	भावयेतम्	भावयेत
	भावयेयम्	भावयेव	भावयेम
प०	भावयतु भावयतात्	भावयताम्	भावयन्तु
	भावय भावयतात्	भावयतम्	भावयत
	भावयानि	भावयाव	भावयाम
ह्य०	अभावयत्	अभावयताम्	अभावयन्
	अभावयः	अभावयतम्	अभावयत
	अभावयम्	अभावयाव	अभावयाम
अ०	अबीभवत्	अबीभवताम्	अबीभवन्
	अबीभवः	अबीभवतम्	अबीभवत
	अबीभवम्	अबीभवाव	अबीभवाम
प०	भावयाञ्चकार	भावयाञ्चक्रतुः	भावयाञ्चक्रुः
	भावयाञ्चकर्थ	भावयाञ्चक्रथुः	भावयाञ्चक्र
	भावयाञ्चकार-कर	भावयाञ्चकृव	भावयाञ्चकृम
	भावयाम्बभूव ।	भावयामास	
आ०	भाव्यात्	भाव्यास्ताम्	भाव्यासुः
	भाव्याः	भाव्यास्तम्	भाव्यास्त
	भाव्यासम्	भाव्यास्व	भाव्यास्म
श्व०	भावयिता	भावयितारौ	भावयितारः
	भावयितासि	भावयितास्थः	भावयितास्थ
	भावयितास्मि	भावयितास्वः	भावयितास्मः
भ०	भावयिष्यति	भावयिष्यतः	भावयिष्यन्ति
	भावयिष्यसि	भावयिष्यथः	भावयिष्यथ
	भावयिष्यामि	भावयिष्यावः	भावयिष्यामः
क्रि०	अभावयिष्यत्	अभावयिष्यताम्	अभावयिष्यन्
	अभावयिष्यः	अभावयिष्यतम्	अभावयिष्यत
	अभावयिष्यम्	अभावयिष्याव	अभावयिष्याम

व०	भावयते	भावयेते	भावयन्ते
	भावयसे	भावयेथे	भावयध्वे
	भावये	भावयावहे	भावयामहे
स०	भावयेत	भावयेयाताम्	भावयेरन्
	भावयेथाः	भावयेयाथाम्	भावयेध्वम्
	भावयेय	भावयेवहि	भावयेमहि
प०	भावयताम्	भावयेताम्	भावयन्ताम्
	भावयस्व	भावयेथाम्	भावयध्वम्
	भावयै	भावयावहै	भावयामहै
ह्य०	अभावयत	अभावयेताम्	अभावयन्त
	अभावयथाः	अभावयेथाम्	अभावयध्वम्
	अभावये	अभावयावहि	अभावयामहि
अ०	अबीभवत	अबीभवेताम्	अबीभवन्त
	अबीभवथाः	अबीभवेथाम्	अबीभवध्वम्
	अबीभवे	अबीभवावहि	अबीभवामहि
प०	भावयाञ्चक्रे	भावयाञ्चक्राते	भावयाञ्चक्रिरे
	भावयाञ्चकृषे	भावयाञ्चक्राथे	भावयाञ्चकृढ्वे
	भावयाञ्चक्रे	भावयाञ्चकृवहे	भावयाञ्चकृमहे
	भावयाम्बभूव ।	भावयामास	
आ०	भावयिषीष्ट	भावयिषीयास्ताम्	भावयिषीरन्
	भावयिषीष्ठाः	भावयिषीयास्थाम्	भावयिषीढ्वम् भावयिषीध्वम्
	भावयिषीय	भावयिषीवहि	भावयिषीमहि
श्व०	भावयिता	भावयितारौ	भावयितारः
	भावयितासे	भावयितासाथे	भावयिताध्वे
	भावयिताहे	भावयितास्वहे	भावयितास्महे
भ०	भावयिष्यते	भावयिष्येते	भावयिष्यन्ते
	भावयिष्यसे	भावयिष्येथे	भावयिष्यध्वे
	भावयिष्ये	भावयिष्यावहे	भावयिष्यामहे
क्रि०	अभावयिष्यत	अभावयिष्येताम्	अभावयिष्यन्त
	अभावयिष्यथाः	अभावयिष्येथाम्	अभावयिष्यध्वम्
	अभावयिष्ये	अभावयिष्यावहि	अभावयिष्यामहि

CC-0. Public Domain. Vipin Kumar Collection, Deoband

Digitized by Madhuban Trust

॥ आदन्ताः षट् ॥

2 पां (पा) पाने ।

व०	पाययति	पाययतः	पाययन्ति
	पाययसि	पाययथः	पाययथ
	पाययामि	पाययावः	पाययामः
स०	पाययेत्	पाययेताम्	पाययेयुः
	पाययेः	पाययेतम्	पाययेत
	पाययेयम्	पाययेव	पाययेम
प०	पाययतु	पाययतात् पाययताम्	पाययन्तु
	पाययः	पाययतात् पाययतम्	पाययत
	पाययानि	पाययाव	पाययाम
ह्य०	अपाययत्	अपाययताम्	अपाययन्
	अपाययः	अपाययतम्	अपाययत
	अपाययम्	अपाययाव	अपाययाम
अ०	अपीप्यत्	अपीप्यताम्	अपीप्यन्
	अपीप्यः	अपीप्यतम्	अपीप्यत
	अपीप्यम्	अपीप्याव	अपीप्याम
प०	पाययाञ्चकार	पाययाञ्चक्रतुः	पाययाञ्चक्रुः
	पाययाञ्चकर्थ	पाययाञ्चक्रथुः	पाययाञ्चक्र
	पाययाञ्चकार-कर	पाययाञ्चकृव	पाययाञ्चकृम
	पाययाम्बभूव ।	पाययामास	
आ०	पाय्यात्	पाय्यास्ताम्	पाय्यासुः
	पाय्याः	पाय्यास्तम्	पाय्यास्त
	पाय्यासम्	पाय्यास्व	पाय्यास्म
श्व०	पाययिता	पाययितारौ	पाययितारः
	पाययितासि	पाययितास्थः	पाययितास्थ
	पाययितास्मि	पाययितास्वः	पाययितास्मः
भ०	पाययिष्यति	पाययिष्यतः	पाययिष्यन्ति
	पाययिष्यसि	पाययिष्यथः	पाययिष्यथ
	पाययिष्यामि	पाययिष्यावः	पाययिष्यामः
क्रि०	अपाययिष्यत्	अपाययिष्यताम्	अपाययिष्यन्
	अपाययिष्यः	अपाययिष्यतम्	अपाययिष्यत
	अपाययिष्यम्	अपाययिष्याव	अपाययिष्याम

व०	पाययते	पाययेते	पाययन्ते
	पाययसे	पाययेथे	पाययध्वे
	पायये	पाययावहे	पाययामहे
स०	पाययेत	पाययेयाताम्	पाययेरन्
	पाययेथाः	पाययेयाथाम्	पाययेध्वम्
	पाययेय	पाययेवहि	पाययेमहि
प०	पाययताम्	पाययेताम्	पाययन्ताम्
	पाययस्व	पाययेथाम्	पाययध्वम्
	पाययै	पाययावहै	पाययामहै
ह्य०	अपाययत	अपाययेताम्	अपाययन्त
	अपाययथाः	अपाययेथाम्	अपाययध्वम्
	अपायये	अपाययावहि	अपाययामहि
अ०	अपीप्यत	अपीप्येताम्	अपीप्यन्त
	अपीप्यथाः	अपीप्येथाम्	अपीप्यध्वम्
	अपीप्ये	अपीप्यावहि	अपीप्यामहि
प०	पाययाञ्चक्रे	पाययाञ्चक्राते	पाययाञ्चक्रिरे
	पाययाञ्चकृषे	पाययाञ्चक्राथे	पाययाञ्चकृढ्वे
	पाययाञ्चक्रे	पाययाञ्चकृवहे	पाययाञ्चकृमहे
	पाययाम्बभूव	पाययामास	
आ०	पाययिषीष्ट	पाययिषीयास्ताम्	पाययिषीरन्
	पाययिषीष्ठाः	पाययिषीयास्थाम्	पाययिषीढ्वम् पाययिषीध्वम्
	पाययिषीय	पाययिषीवहि	पाययिषीमहि
श्व०	पाययिता	पाययितारौ	पाययितारः
	पाययितासे	पाययितासाथे	पाययिताध्वे
	पाययिताहे	पाययितास्वहे	पाययितास्महे
भ०	पाययिष्यते	पाययिष्येते	पाययिष्यन्ते
	पाययिष्यसे	पाययिष्येथे	पाययिष्यध्वे
	पाययिष्ये	पाययिष्यावहे	पाययिष्यामहे
क्रि०	अपाययिष्यत	अपाययिष्येताम्	अपाययिष्यन्त
	अपाययिष्यथाः	अपाययिष्येथाम्	अपाययिष्यध्वम्
	अपाययिष्ये	अपाययिष्यावहि	अपाययिष्यामहि

CC-0. Public Domain. Vipin Kumar Collection, Deoband

Digitized by Madhuban Trust

3 घ्रां (घ्रा) गन्धोपादाने

व० घ्रापयति घ्रापयतः घ्रापयन्ति

घ्रापयसि घ्रापयथः घ्रापयथ

घ्रापयामि घ्रापयावः घ्रापयामः

स० घ्रापयेत् घ्रापयेताम् घ्रापयेयुः

घ्रापयेः घ्रापयेतम् घ्रापयेत

घ्रापयेयम् घ्रापयेव घ्रापयेम

प० घ्रापयतु घ्रापयतात् घ्रापयताम् घ्रापयन्तु

घ्रापय घ्रापयतात् घ्रापयतम् घ्रापयत

घ्रापयाणि घ्रापयाव घ्रापयाम

ह्य० अघ्रापयत् अघ्रापयताम् अघ्रापयन्

अघ्रापयः अघ्रापयतम् अघ्रापयत

अघ्रापयम् अघ्रापयाव अघ्रापयाम

अ० अजिघ्रपत् अजिघ्रपताम् अजिघ्रपन्

अजिघ्रपः अजिघ्रपतम् अजिघ्रपत

अजिघ्रपम् अजिघ्रपाव अजिघ्रपाम

अजिघ्रिपत् अजिघ्रिपताम् अजिघ्रिपन् इ०

प० घ्रापयाञ्चकार घ्रापयाञ्चक्रतुः घ्रापयाञ्चक्रुः

घ्रापयाञ्चकर्थ घ्रापयाञ्चक्रथुः घ्रापयाञ्चक्र

घ्रापयाञ्चकार,चकर घ्रापयाञ्चकृव घ्रापयाञ्चकृम

घ्रापयाम्बभूव । घ्रापयामास

आ० घ्राप्यात् घ्राप्यास्ताम् घ्राप्यासुः

घ्राप्याः घ्राप्यास्तम् घ्राप्यास्त

घ्राप्यासम् घ्राप्यास्व घ्राप्यास्म

श्व० घ्रापयिता घ्रापयितारौ घ्रापयितारः

घ्रापयितासि घ्रापयितास्थः घ्रापयितास्थ

घ्रापयितास्मि घ्रापयितास्वः घ्रापयितास्मः

भ० घ्रापयिष्यति घ्रापयिष्यतः घ्रापयिष्यन्ति

घ्रापयिष्यसि घ्रापयिष्यथः घ्रापयिष्यथ

घ्रापयिष्यामि घ्रापयिष्यावः घ्रापयिष्यामः

क्रि० अघ्रापयिष्यत् अघ्रापयिष्यताम् अघ्रापयिष्यन्

अघ्रापयिष्यः अघ्रापयिष्यतम् अघ्रापयिष्यत

अघ्रापयिष्यम् अघ्रापयिष्याव अघ्रापयिष्याम

व० घ्रापयते घ्रापयेते घ्रापयन्ते

घ्रापयसे घ्रापयेथे घ्रापयध्वे

घ्रापये घ्रापयावहे घ्रापयामहे

स० घ्रापयेत घ्रापयेयाताम् घ्रापयेरन्

घ्रापयेथाः घ्रापयेयाथाम् घ्रापयेध्वम्

घ्रापयेय घ्रापयेवहि घ्रापयेमहि

प० घ्रापयताम् घ्रापयेताम् घ्रापयन्ताम्

घ्रापयस्व घ्रापयेथाम् घ्रापयध्वम्

घ्रापयै घ्रापयावहै घ्रापयामहै

ह्य० अघ्रापयत अघ्रापयेताम् अघ्रापयन्त

अघ्रापयथाः अघ्रापयेथाम् अघ्रापयध्वम्

अघ्रापये अघ्रापयावहि अघ्रापयामहि

अ० अजिघ्रपत अजिघ्रपेताम् अजिघ्रपन्त

अजिघ्रपथाः अजिघ्रपेथाम् अजिघ्रपध्वम्

अजिघ्रपे अजिघ्रपावहि अजिघ्रपामहि

अजिघ्रिपत अजिघ्रिपेताम् अजिघ्रिपन्त इ०

प० घ्रापयाञ्चक्रे घ्रापयाञ्चक्राते घ्रापयाञ्चक्रिरे

घ्रापयाञ्चकृषे घ्रापयाञ्चक्राथे घ्रापयाञ्चकृढ्वे

घ्रापयाञ्चक्रे घ्रापयाञ्चकृवहे घ्रापयाञ्चकृमहे

घ्रापयाम्बभूव । घ्रापयामास

आ० घ्रापयिषीष्ट घ्रापयिषीयास्ताम् घ्रापयिषीरन्

घ्रापयिषीष्ठाः घ्रापयिषीयास्थाम् घ्रापयिषीढ्वम्

घ्रापयिषीध्वम्

घ्रापयिषीय घ्रापयिषीवहि घ्रापयिषीमहि

श्व० घ्रापयिता घ्रापयितारौ घ्रापयितारः

घ्रापयितासे घ्रापयितासाथे घ्रापयिताध्वे

घ्रापयिताहे घ्रापयितास्वहे घ्रापयितास्महे

भ० घ्रापयिष्यते घ्रापयिष्येते घ्रापयिष्यन्ते

घ्रापयिष्यसे घ्रापयिष्येथे घ्रापयिष्यध्वे

घ्रापयिष्ये घ्रापयिष्यावहे घ्रापयिष्यामहे

क्रि० अघ्रापयिष्यत अघ्रापयिष्येताम् अघ्रापतियष्यन्त

अघ्रापयिष्यथाः अघ्रापयिष्येथाम् अघ्रापयिष्यध्वम्

अघ्रापयिष्ये अघ्रापयिष्यावहि अघ्रापयिष्यामहि

CC-0. Public Domain. Vipin Kumar Collection, Deoband

Digitized by Madhuban Trust

4 ध्मां (ध्मा) शब्दाग्नि-संयोगयोः ॥

व० ध्मापयति ध्मापयतः ध्मापयन्ति
ध्मापयसि ध्मापयथः ध्मापयथ
ध्मापयामि ध्मापयावः ध्मापयावः

स० ध्मापयेत् ध्मापयेताम् ध्मापयेयुः
ध्मापयेः ध्मापयेतम् ध्मापयेत
ध्मापयेयम् ध्मापयेव ध्मापयेम

प० ध्मापयतु ध्मापयतात् ध्मापयताम् ध्मापयन्तु
ध्मापय ध्मापयतात् ध्मापयतम् ध्मापयत
ध्मापयानि ध्मापयाव ध्मापयाम

ह्य० अध्मापयत् अध्मापयताम् अध्मापयन्
अध्मापयः अध्मापयतम् अध्मापयत
अध्मापयम् अध्मापयाव अध्मापयाम

अ० अदिध्मपत् अदिध्मपताम् अदिध्मपन्
अदिध्मपः अदिध्मपतम् अदिध्मपत
अदिध्मपम् अदिध्मपाव अदिध्मपाम

प० ध्मापयाञ्चकार ध्मापयाञ्चक्रतुः ध्मापयाञ्चक्रुः
ध्मापयाञ्चकर्थ ध्मापयाञ्चक्रथुः ध्मापयाञ्चक्र
ध्मापयाञ्चकार,चकर ध्मापयाञ्चकृव ध्मापयाञ्चकृम
ध्मापयाम्बभूव । ध्मापयामास

आ० ध्माप्यात् ध्माप्यास्ताम् ध्माप्यासुः
ध्माप्याः ध्माप्यास्तम् ध्माप्यास्त
ध्माप्यासम् ध्माप्यास्व ध्माप्यास्म

श्व० ध्मापयिता ध्मापयितारौ ध्मापयितारः
ध्मापयितासि ध्मापयितास्थः ध्मापयितास्थ
ध्मापयितास्मि ध्मापयितास्वः ध्मापयितास्मः

भ० ध्मापयिष्यति ध्मापयिष्यतः ध्मापयिष्यन्ति
ध्मापयिष्यसि ध्मापयिष्यथः ध्मापयिष्यथ
ध्मापयिष्यामि ध्मापयिष्यावः ध्मापयिष्यामः

क्रि० अध्मापयिष्यत् अध्मापयिष्यताम् अध्मापयिष्यन्
अध्मापयिष्यः अध्मापयिष्यतम् अध्मापयिष्यत
अध्मापयिष्यम् अध्मापयिष्याव अध्मापयिष्याम

व० ध्मापयते ध्मापयेते ध्मापयन्ते
ध्मापयसे ध्मापयेथे ध्मापयध्वे
ध्मापये ध्मापयावहे ध्मापयामहे

स० ध्मापयेत ध्मापयेयाताम् ध्मापयेरन्
ध्मापयेथाः ध्मापयेयाथाम् ध्मापयेध्वम्
ध्मापयेय ध्मापयेवहि ध्मापयेमहि

प० ध्मापयताम् ध्मापयेताम् ध्मापयन्ताम्
ध्मापयस्व ध्मापयेथाम् ध्मापयध्वम्
ध्मापयै ध्मापयावहै ध्मापयामहै

ह्य० अध्मापयत अध्मापयेताम् अध्मापयन्त
अध्मापयथाः अध्मापयेथाम् अध्मापयध्वम्
अध्मापये अध्मापयावहि अध्मापयामहि

अ० अदिध्मपत अदिध्मपेताम् अदिध्मपन्त
अदिध्मपथाः अदिध्मपेथाम् अदिध्मपध्वम्
अदिध्मपे अदिध्मपावहि अदिध्मपामहि

प० ध्मापयाञ्चक्रे ध्मापयाञ्चक्राते ध्मापयाञ्चक्रिरे
ध्मापयाञ्चकृषे ध्मापयाञ्चक्राथे ध्मापयाञ्चकृढ्वे
ध्मापयाञ्चक्रे ध्मापयाञ्चकृवहे ध्मापयञ्चकृमहे
ध्मापयाम्बभूव । ध्मापयामास

आ० ध्मापयिषीष्ट ध्मापयिषीयास्ताम् ध्मापयिषीरन्
ध्मापयिषीष्ठाः ध्मापयिषीयास्थाम् ध्मापयिषीढ्वम् ध्वम्
ध्मापयिषीय ध्मापयिषीवहि ध्मापयिषीमहि

श्व० ध्मापयिता ध्मापयितारौ ध्मापयितारः
ध्मापयितासे ध्मापयितासाथे ध्मापयिताध्वे
ध्मापयिताहे ध्मापयितास्वहे ध्मापयितास्महे

भ० ध्मापयिष्यते ध्मापयिष्येते ध्मापयिष्यन्ते
ध्मापयिष्यसे ध्मापयिष्येथे ध्मापयिष्यध्वे
ध्मापयिष्ये ध्मापयिष्यावहे ध्मापयिष्यामहे

क्रि० अध्मापयिष्यत अध्मापयिष्येताम् अध्मापयिष्यन्त
अध्मापयिष्यथाः अध्मापयिष्येथाम् अध्मापयिष्यध्वम्
अध्मापयिष्ये अध्मापयिष्यावहि अध्मापयिष्यामहि

CC-0. Public Domain. Vipin Kumar Collection, Deoband

Digitized by Madhuban Trust

5 ष्ठां (स्था) गतिनिवृत्तौ ।

व० स्थापयति स्थापयतः स्थापयन्ति
स्थापयसि स्थापयथः स्थापयथ
स्थापयामि स्थापयावः स्थापयामः

स० स्थापयेत् स्थापयेताम् स्थापयेयुः
स्थापयेः स्थापयेतम् स्थापयेत
स्थापयेयम् स्थापयेव स्थापयेम

प० स्थापयतु स्थापयतात् स्थापयताम् स्थापयन्तु
स्थापय स्थापयतात् स्थापयतम् स्थापयत
स्थापयानि स्थापयाव स्थापयाम

ह्य० अस्थापयत् अस्थापयताम् अस्थापयन्
अस्थापयः अस्थापयतम् अस्थापयत
अस्थापयम् अस्थापयाव अस्थापयाम

अ० अतिष्ठिपत् अतिष्ठिपताम् अतिष्ठिपन्
अतिष्ठिपः अतिष्ठिपतम् अतिष्ठिपत
अतिष्ठिपम् अतिष्ठिपाव अतिष्ठिपाम

प० स्थापयाञ्चकार स्थापयाञ्चक्रतुः स्थापयाञ्चक्रुः
स्थापयाञ्चकर्थ स्थापयाञ्चक्रथुः स्थापयाञ्चक्र
स्थापयाञ्चकार-चकर स्थापयाञ्चकृव स्थापयाञ्चकृम

स्थापयाम्बभूव । स्थापयामास

आ० स्थाप्यात् स्थाप्यास्ताम् स्थाप्यासुः
स्थाप्याः स्थाप्यास्तम् स्थाप्यास्त
स्थाप्यासम् स्थाप्यास्व स्थाप्यास्म

श्व० स्थापयिता स्थापयितारौ स्थापयितारः
स्थापयितासि स्थापयितास्थः स्थापयितास्थ
स्थापयितास्मि स्थापयितास्वः स्थापयितास्मः

भ० स्थापयिष्यति स्थापयिष्यतः स्थापयिष्यन्ति
स्थापयिष्यसि स्थापयिष्यथः स्थापयिष्यथ
स्थापयिष्यामि स्थापयिष्यावः स्थापयिष्यामः

क्रि० अस्थापयिष्यत् अस्थापयिष्यताम् अस्थापयिष्यन्
अस्थापयिष्यः अस्थापयिष्यतम् अस्थापयिष्यत
अस्थापयिष्यम् अस्थापयिष्याव अस्थापयिष्याम

व० स्थापयते स्थापयेते स्थापयन्ते
स्थापयसे स्थापयेथे स्थापयध्वे
स्थापये स्थापयावहे स्थापयामहे

स० स्थापयेत स्थापयेयाताम् स्थापयेरन्
स्थापयेथाः स्थापयेयाथाम् स्थापयेध्वम्
स्थापयेय स्थापयेवहि स्थापयेमहि

प० स्थापयताम् स्थापयेताम् स्थापयन्ताम्
स्थापयस्व स्थापयेथाम् स्थापयध्वम्
स्थापयै स्थापयावहै स्थापयामहै

ह्य० अस्थापयत अस्थापयेताम् अस्थापयन्त
अस्थापयथाः अस्थापयेथाम् अस्थापयध्वम्
अस्थापये अस्थापयावहि अस्थापयामहि

अ० अतिष्ठिपत अतिष्ठिपेताम् अतिष्ठिपन्त
अतिष्ठिपथाः अतिष्ठिपेथाम् अतिष्ठिपध्वम्
अतिष्ठिपे अतिष्ठिपावहि अतिष्ठिपामहि

प० स्थापयाञ्चक्रे स्थापयाञ्चक्राते स्थापयाञ्चक्रिरे
स्थापयाञ्चकृषे स्थापयाञ्चक्राथे स्थापयाञ्चकृढ्वे
स्थापयाञ्चक्रे स्थापयाञ्चकृवहे स्थापयाञ्चकृमहे

स्थापयाम्बभूव । स्थापयामास

आ० स्थापयिषीष्ट स्थापयिषीयास्ताम् स्थापयिषीरन्
स्थापयिषीष्ठाः स्थापयिषीयास्थाम् स्थापयिषीढ्वम्
ध्वम्
स्थापयिषीय स्थापयिषीवहि स्थापयिषीमहि

श्व० स्थापयिता स्थापयितारौ स्थापयितारः
स्थापयितासे स्थापयितासाथे स्थापयिताध्वे
स्थापयिताहे स्थापयितास्वहे स्थापयितास्महे

भ० स्थापयिष्यते स्थापयिष्येते स्थापयिष्यन्ते
स्थापयिष्यसे स्थापयिष्येथे स्थापयिष्यध्वे
स्थापयिष्ये स्थापयिष्यावहे स्थापयिष्यामहे

क्रि० अस्थापयिष्यत अस्थापयिष्येताम् अस्थापयिष्यन्त
अस्थापयिष्यथाः अस्थापयिष्येथाम् अस्थापयिष्यध्वम्
अस्थापयिष्ये अस्थापयिष्यावहि अस्थापयिष्यामहि

CC-0. Public Domain. Vipin Kumar Collection, Deoband

Digitized by Madhuban Trust

6 म्नां (म्ना) । अभ्यासे

व०	म्नापयति	म्नापयतः	म्नापयन्ति
	म्नापयसि	म्नापयथः	म्नापयथ
	म्नापयामि	म्नापयावः	म्नापयामः
स०	म्नापयेत्	म्नापयेताम्	म्नापयेयुः
	म्नापयेः	म्नापयेतम्	म्नापयेत
	म्नापयेयम्	म्नापयेव	म्नापयेम
प०	म्नापयतु म्नापयतात्	म्नापयताम्	म्नापयन्तु
	म्नापय म्नापयतात्	म्नापयतम्	म्नापयत
	म्नापयानि	म्नापयाव	म्नापयाम
ह्य०	अम्नापयत्	अम्नापयताम्	अम्नापयन्
	अम्नापयः	अम्नापयतम्	अम्नापयत
	अम्नापयम्	अम्नापयाव	अम्नापयाम
अ०	अमिम्नपत्	अमिम्नपताम्	अमिम्नपन्
	अमिम्नपः	अमिम्नपतम्	अमिम्नपत
	अमिम्नपम्	अमिम्नपाव	अमिम्नपाम
प०	म्नापयाञ्चकार	म्नापयाञ्चक्रतुः	म्नापयाञ्चक्रुः
	म्नापयाञ्चकर्थ	म्नापयाञ्चक्रथुः	म्नापयाञ्चक्र
	म्नापयाञ्चकार-ञ्चकर	म्नापयाञ्चकृव	म्नापयाञ्चकृम

म्नापयाम्बभूव । म्नापयामास

आ०	म्नाप्यात्	म्नाप्यास्ताम्	म्नाप्यासुः
	म्नाप्याः	म्नाप्यास्तम्	म्नाप्यास्त
	म्नाप्यासम्	म्नाप्यास्व	म्नाप्यास्म
श्व०	म्नापयिता	म्नापयितारौ	म्नापयितारः
	म्नापयितासि	म्नापयितास्थः	म्नापयितास्थ
	म्नापयितास्मि	म्नापयितास्वः	म्नापयितास्मः
भ०	म्नापयिष्यति	म्नापयिष्यतः	म्नापयिष्यन्ति
	म्नापयिष्यसि	म्नापयिष्यथः	म्नापयिष्यथ
	म्नापयिष्यामि	म्नापयिष्यावः	म्नापयिष्यामः
क्रि०	अम्नापयिष्यत्	अम्नापयिष्यताम्	अम्नापयिष्यन्
	अम्नापयिष्यः	अम्नापयिष्यतम्	अम्नापयिष्यत
	अम्नापयिष्यम्	अम्नापयिष्याव	अम्नापयिष्याम

व०	म्नापयते	म्नापयेते	म्नापयन्ते
	म्नापयसे	म्नापयेथे	म्नापयध्वे
	म्नापये	म्नापयावहे	म्नापयामहे
स०	म्नापयेत	म्नापयेयाताम्	म्नापयेरन्
	म्नापयेथाः	म्नापयेयाथाम्	म्नापयेध्वम्
	म्नापयेय	म्नापयेवहि	म्नापयेमहि
प०	म्नापयताम्	म्नापयेताम्	म्नापयन्ताम्
	म्नापयस्व	म्नापयेथाम्	म्नापयध्वम्
	म्नापयै	म्नापयावहै	म्नापयामहै
ह्य०	अम्नापयत	अम्नापयेताम्	अम्नापयन्त
	अम्नापयथाः	अम्नापयेथाम्	अम्नापयध्वम्
	अम्नापये	अम्नापयावहि	अम्नापयामहि
अ०	अमिम्नपत	अमिम्नपेताम्	अमिम्नपन्त
	अमिम्नपथाः	अमिम्नपेथाम्	अमिम्नपध्वम्
	अमिम्नपे	अमिम्नपावहि	अमिम्नपामहि
प०	म्नापयाञ्चक्रे	म्नापयाञ्चक्राते	म्नापयाञ्चक्रिरे
	म्नापयाञ्चकृषे	म्नापयाञ्चक्राथे	म्नापयाञ्चकृढ्वे
	म्नापयाञ्चक्रे	म्नापयाञ्चकृवहे	म्नापयाञ्चकृमहे

म्नापयाम्बभूव । म्नापयामास

आ०	म्नापयिषीष्ट	म्नापयिषीयास्ताम्	म्नापयिषीरन्
	म्नापयिषीष्ठाः	म्नापयिषीयास्थाम्	म्नापयिषीढ्वम् ध्वम्
	म्नापयिषीय	म्नापयिषीवहि	म्नापयिषीमहि
श्व०	म्नापयिता	म्नापयितारौ	म्नापयितारः
	म्नापयितासे	म्नापयितासाथे	म्नापयिताध्वे
	म्नापयिताहे	म्नापयितास्वहे	म्नापयितास्महे
भ०	म्नापयिष्यते	म्नापयिष्येते	म्नापयिष्यन्ते
	म्नापयिष्यसे	म्नापयिष्येथे	म्नापयिष्यध्वे
	म्नापयिष्ये	म्नापयिष्यावहे	म्नापयिष्यामहे
क्रि०	अम्नापयिष्यत	अम्नापयिष्येताम्	अम्नापयिष्यन्त
	अम्नापयिष्यथाः	अम्नापयिष्येथाम्	अम्नापयिष्यध्वम्
	अम्नापयिष्ये	अम्नापयिष्यावहि	अम्नापयिष्यामहि

CC-0. Public Domain. Vipin Kumar Collection, Deoband

Digitized by Madhuban Trust

7 दाम् (दा) दाने

व०	दापयति	दापयतः	दापयन्ति
	दापयसि	दापयथः	दापयथ
	दापयामि	दापयावः	दापयामः
स०	दापयेत्	दापयेताम्	दापयेयुः
	दापयेः	दापयेतम्	दापयेत
	दापयेयम्	दापयेव	दापयेम
प०	दापयतु दापयतात्	दापयताम्	दापयन्तु
	दापय दापयतात्	दापयतम्	दापयत
	दापयानि	दापयाव	दापयाम
ह्य०	अदापयत्	अदापयताम्	अदापयन्
	अदापयः	अदापयतम्	अदापयत
	अदापयम्	अदापयाव	अदापयाम
अ०	अदीदपत्	अदीदपताम्	अदीदपन्
	अदीदपः	अदीदपतम्	अदीदपत
	अदीदपम्	अदीदपाव	अदीदपाम
प०	दापयाञ्चकार	दापयाञ्चक्रतुः	दापयाञ्चक्रुः
	दापयाञ्चकर्थ	दापयाञ्चक्रथुः	दापयाञ्चक्र
	दापयाञ्चकार चकर	दापयाञ्चकृव	दापयाञ्चकृम
	दापयाम्बभूव । दापयामास		
आ०	दाप्यात्	दाप्यास्ताम्	दाप्यासुः
	दाप्याः	दाप्यास्तम्	दाप्यास्त
	दाप्यासम्	दाप्यास्व	दाप्यास्म
श्व०	दापयिता	दापयितारौ	दापयितारः
	दापयितासि	दापयितास्थः	दापयितास्थ
	दापयितास्मि	दापयितास्वः	दापयितास्मः
भ०	दापयिष्यति	दापयिष्यतः	दापयिष्यन्ति
	दापयिष्यसि	दापयिष्यथः	दापयिष्यथ
	दापयिष्यामि	दापयिष्यावः	दापयिष्यामः
क्रि०	अदापयिष्यत्	अदापयिष्यताम्	अदापयिष्यन्
	अदापयिष्यः	अदापयिष्यतम्	अदापयिष्यत
	अदापयिष्यम्	अदापयिष्याव	अदापयिष्याम

व०	दापयते	दापयेते	दापयन्ते
	दापयसे	दापयेथे	दापयध्वे
	दापये	दापयावहे	दापयामहे
स०	दापयेत	दापयेयाताम्	दापयेरन्
	दापयेथाः	दापयेयाथाम्	दापयेध्वम्
	दापयेय	दापयेवहि	दापयेमहि
प०	दापयताम्	दापयेताम्	दापयन्ताम्
	दापयस्व	दापयेथाम्	दापयध्वम्
	दापयै	दापयावहै	दापयामहै
ह्य०	अदापयत	अदापयेताम्	अदापयन्त
	अदापयथाः	अदापयेथाम्	अदापयध्वम्
	अदापये	अदापयावहि	अदापयामहि
अ०	अदीदपत	अदीदपेताम्	अदीदपन्त
	अदीदपथाः	अदीदपेथाम्	अदीदपध्वम्
	अदीदपे	अदीदपावहि	अदीदपामहि
प०	दापयाञ्चक्रे	दापयाञ्चक्राते	दापयाञ्चक्रिरे
	दापयाञ्चकृषे	दापयाञ्चक्राथे	दापयाञ्चकृढ्वे
	दापयाञ्चक्रे	दापयाञ्चकृवहे	दापयाञ्चकृमहे
	दापयाम्बभूव । दापयामास		
आ०	दापयिषीष्ट	दापयिषीयास्ताम्	दापयिषीरन्
	दापयिषीष्ठाः	दापयिषीयास्थाम्	दापयिषीढ्वम् दापयिषीध्वम्
	दापयिषीय	दापयिषीवहि	दापयिषीमहि
श्व०	दापयिता	दापयितारौ	दापयितारः
	दापयितासे	दापयितासाथे	दापयिताध्वे
	दापयिताहे	दापयितास्वहे	दापयितास्महे
भ०	दापयिष्यते	दापयिष्येते	दापयिष्यन्ते
	दापयिष्यसे	दापयिष्येथे	दापयिष्यध्वे
	दापयिष्ये	दापयिष्यावहे	दापयिष्यामहे
क्रि०	अदापयिष्यत	अदापयिष्येताम्	अदापयिष्यन्त
	अदापयिष्यथाः	अदापयिष्येथाम्	अदापयिष्यध्वम्
	अदापयिष्ये	अदापयिष्यावहि	अदापयिष्यामहि

CC-0. Public Domain. Vipin Kumar Collection, Deoband

Digitized by Madhuban Trust

इदन्ताश्चत्वारः

8 जिं (जि) अभिभवे

व०	जापयति	जापयतः	जापयन्ति
	जापयसि	जापयथः	जापयथ
	जापयामि	जापयावः	जापयामः
स०	जापयेत्	जापयेताम्	जापयेयुः
	जापयेः	जापयेतम्	जापयेत
	जापयेयम्	जापयेव	जापयेम
प०	जापयतु जापयतात्	जापयताम्	जापयन्तु
	जापय ,,	जापयतम्	जापयत
	जापयानि	जापयाव	जापयाम
ह्य०	अजापयत्	अजापयताम्	अजापयन्
	अजापयः	अजापयतम्	अजापयत
	अजापयम्	अजापयाव	अजापयाम
अ०	अजीजपत्	अजीजपताम्	अजीजपन्
	अजीजपः	अजीजपतम्	अजीजपत
	अजीजपम्	अजीजपाव	अजीजपाम
प०	जापयाञ्चकार	जापयाञ्चक्रतुः	जापयाञ्चक्रुः
	जापयाञ्चकर्थ	जापयाञ्चक्रथुः	जापयाञ्चक्र
	जापयाञ्चकार-चकर	जापयाञ्चकृव	जापयाञ्चकृम

जापयाम्बभूव । जापयामास ॥

आ०	जाप्यात्	जाप्यास्ताम्	जाप्यासुः
	जाप्याः	जाप्यास्तम्	जाप्यास्त
	जाप्यासम्	जाप्यास्व	जाप्यास्म
श्व०	जापयिता	जापयितारौ	जापयितारः
	जापयितासि	जापयितास्थः	जापयितास्थ
	जापयितास्मि	जापयितास्वः	जापयितास्मः
भ०	जापयिष्यति	जापयिष्यतः	जापयिष्यन्ति
	जापयिष्यसि	जापयिष्यथः	जापयिष्यथ
	जापयिष्यामि	जापयिष्यावः	जापयिष्यामः
क्रि०	अजापयिष्यत्	अजापयिष्यताम्	अजापयिष्यन्
	अजापयिष्यः	अजापयिष्यतम्	अजापयिष्यत
	अजापयिष्यम्	अजापयिष्याव	अजापयिष्याम

व०	जापयते	जापयेते	जापयन्ते
	जापयसे	जापयेथे	जापयध्वे
	जापये	जापयावहे	जापयामहे
स०	जापयेत	जापयेयाताम्	जापयेरन्
	जापयेथाः	जापयेयाथाम्	जापयेध्वम्
	जापयेय	जापयेवहि	जापयेमहि
प०	जापयताम्	जापयेताम्	जापयन्ताम्
	जापयस्व	जापयेथाम्	जापयध्वम्
	जापयै	जापयवहै	जापयामहै
ह्य०	अजापयत	अजापयेताम्	अजापयन्त
	अजापयथाः	अजापयेथाम्	अजापयध्वम्
	अजापये	अजापयावहि	अजापयामहि
अ०	अजीजपत	अजीजपेताम्	अजीजपन्त
	अजीजपथाः	अजीजपेथाम्	अजीजपध्वम्
	अजीजपे	अजीजपावहि	अजीजपामहि
प०	जापयाञ्चक्रे	जापयाञ्चक्राते	जापयाञ्चक्रिरे
	जापयाञ्चकृषे	जापयाञ्चक्राथे	जापयाञ्चकृढ्वे
	जापयाञ्चक्रे	जापयाञ्चकृवहे	जापयाञ्चकृमहे

जापयाम्बभूव । जापयामास

आ०	जापयिषीष्ट	जापयिषीयास्ताम्	जापयिषीरन्
	जापयिषीष्ठाः	जापयिषीयास्थाम्	जापयिषीढ्वम् जापयिषीध्वम्
	जापयिषीय	जापयिषीवहि	जापयिषीमहि
श्व०	जापयिता	जापयितारौ	जापयितारः
	जापयितासे	जापयितासाथे	जापयिताध्वे
	जापयिताहे	जापयितास्वहे	जापयितास्महे
भ०	जापयिष्यते	जापयिष्येते	जापयिष्यन्ते
	जापयिष्यसे	जापयिष्येथे	जापयिष्यध्वे
	जापयिष्ये	जापयिष्यावहे	जापयिष्यामहे
क्रि०	अजापयिष्यत	अजापयिष्येताम्	अजापयिष्यन्त
	अजापयिष्यथाः	अजापयिष्येथाम्	अजापयिष्यध्वम्
	अजापयिष्ये	अजापयिष्यावहि	अजापयिष्यामहि

CC-0. Public Domain. Vipin Kumar Collection, Deoband

Digitized by Madhuban Trust

16 ध्रुं (ध्रु) स्थैर्ये च ।

व०	ध्रावयति	ध्रावयतः	ध्रावयन्ति
	ध्रावयसि	ध्रावयथः	ध्रावयथ
	ध्रावयामि	ध्रावयावः	ध्रावयामः
स०	ध्रावयेत्	ध्रावयेताम्	ध्रावयेयुः
	ध्रावयेः	ध्रावयेतम्	ध्रावयेत
	ध्रावयेयम्	ध्रावयेव	ध्रावयेम
प०	ध्रावयतु ध्रावयतात्	ध्रावयताम्	ध्रावयन्तु
	ध्रावय ,,	ध्रावयतम्	ध्रावयत
	ध्रावयाणि	ध्रावयाव	ध्रावयाम
ह्य०	अध्रावयत्	अध्रावयताम्	अध्रावयन्
	अध्रावयः	अध्रावयतम्	अध्रावयत
	अध्रावयम्	अध्रावयाव	अध्रावयाम
अ०	अदुध्रवत्	अदुध्रवताम्	अदुध्रवन्
	अदुध्रवः	अदुध्रवतम्	अदुध्रवत
	अदुध्रवम्	अदुध्रवाव	अदुध्रवाम
प०	ध्रावयाञ्चकार	ध्रावयाञ्चक्रतुः	ध्रावयाञ्चक्रुः
	ध्रावयाञ्चकर्थ	ध्रावयाञ्चक्रथुः	ध्रावयाञ्चक्र
	ध्रावयाञ्चकार-चकर	ध्रावयाञ्चकृव	ध्रावयाञ्चकृम

ध्रावयाम्बभूव । ध्रावयामास

आ०	ध्राव्यात्	ध्राव्यास्ताम्	ध्राव्यासुः
	ध्राव्याः	ध्राव्यास्तम्	ध्राव्यास्त
	ध्राव्यासम्	ध्राव्यास्व	ध्राव्यास्म
श्व०	ध्रावयिता	ध्रावयितारौ	ध्रावयितारः
	ध्रावयितासि	ध्रावयितास्थः	ध्रावयितास्थ
	ध्रावयितास्मि	ध्रावयितास्वः	ध्रावयितास्मः
भ०	ध्रावयिष्यति	ध्रावयिष्यतः	ध्रावयिष्यन्ति
	ध्रावयिष्यसि	ध्रावयिष्यथः	ध्रावयिष्यथ
	ध्रावयिष्यामि	ध्रावयिष्यावः	ध्रावयिष्यामः
क्रि०	अध्रावयिष्यत्	अध्रावयिष्यताम्	अध्रावयिष्यन्
	अध्रावयिष्यः	अध्रावयिष्यतम्	अध्रावयिष्यत
	अध्रावयिष्यम्	अध्रावयिष्याव	अध्रावयिष्याम

व०	ध्रावयते	ध्रावयेते	ध्रावयन्ते
	ध्रावयसे	ध्रावयेथे	ध्रावयध्वे
	ध्रावये	ध्रावयावहे	ध्रावयामहे
स०	ध्रावयेत	ध्रावयेयाताम्	ध्रावयेरन्
	ध्रावयेथाः	ध्रावयेयाथाम्	ध्रावयेध्वम्
	ध्रावयेय	ध्रावयेवहि	ध्रावयेमहि
प०	ध्रावयताम्	ध्रावयेताम्	ध्रावयन्ताम्
	ध्रावयस्व	ध्रावयेथाम्	ध्रावयध्वम्
	ध्रावयै	ध्रावयावहै	ध्रावयामहै
ह्य०	अध्रावयत	अध्रावयेताम्	अध्रावयन्त
	अध्रावयथाः	अध्रावयेथाम्	अध्रावयध्वम्
	अध्रावये	अध्रावयावहि	अध्रावयामहि
अ०	अदुध्रवत	अदुध्रवेताम्	अदुध्रवन्त
	अदुध्रवथाः	अदुध्रवेथाम्	अदुध्रवध्वम्
	अदुध्रवे	अदुध्रवावहि	अदुध्रवामहि
प०	ध्रावयाञ्चक्रे	ध्रावयाञ्चक्राते	ध्रावयाञ्चक्रिरे
	ध्रावयाञ्चकृषे	ध्रावयाञ्चक्राथे	ध्रावयाञ्चकृढ्वे
	ध्रावयाञ्चक्रे	ध्रावयाञ्चकृवहे	ध्रावयाञ्चकृमहे

ध्रावयाम्बभूव । ध्रावयामास

आ०	ध्रावयिषीष्ट	ध्रावयिषीयास्ताम्	ध्रावयिषीरन्
	ध्रावयिषीष्ठाः	ध्रावयिषीयास्थाम्	ध्रावयिषीढ्वम् ध्वम्
	ध्रावयिषीय	ध्रावयिषीवहि	ध्रावयिषीमहि
श्व०	ध्रावयिता	ध्रावयितारौ	ध्रावयितारः
	ध्रावयितासे	ध्रावयितासाथे	ध्रावयिताध्वे
	ध्रावयिताहे	ध्रावयितास्वहे	ध्रावयितास्महे
भ०	ध्रावयिष्यते	ध्रावयिष्येते	ध्रावयिष्यन्ते
	ध्रावयिष्यसे	ध्रावयिष्येथे	ध्रावयिष्यध्वे
	ध्रावयिष्ये	ध्रावयिष्यावहे	ध्रावयिष्यामहे
क्रि०	अध्रावयिष्यत	अध्रावयिष्येताम्	अध्रावयिष्यन्त
	अध्रावयिष्यथाः	अध्रावयिष्येथाम्	अध्रावयिष्यध्वम्
	अध्रावयिष्ये	अध्रावयिष्यावहि	अध्रावयिष्यामहि

CC-0. Public Domain. Vipin Kumar Collection, Deoband

Digitized by Madhuban Trust

॥ इं (इ) गतौ ।

व०	आययति		आययतः	आययन्ति
	आययसि		आययथः	आययथ
	आययामि		आययावः	आययामः
स०	आययेत्		आययेताम्	आययेयुः
	आययेः		आययेतम्	आययेत
	आययेयम्		आययेव	आययेम
प०	आययतु	आययतात्	आययताम्	आययन्तु
	आयय	आययतात्	आययतम्	आययत
	आययानि		आययाव	आययाम
ह्य०	आययत्		आययताम्	आययन्
	आययः		आययतम्	आययत
	आययम्		आययाव	आययाम
अ०	आयियत्		आयियताम्	आयियन्
	आयियः		आयियतम्	आयियत
	आयियम्		आयियाव	आयियाम
प०	आययाञ्चकार		आययाञ्चक्रतुः	आययाञ्चक्रुः
	आययाञ्चकर्थ		आययाञ्चक्रथुः	आययाञ्चक्र
	आययाञ्चकार	चकर	आययाञ्चकृव	आययाञ्चकृम
	आययाम्बभूव ।		आययामास	
आ०	आय्यात्		आय्यास्ताम्	आय्यासुः
	आय्याः		आय्यास्तम्	आय्यास्त
	आय्यासम्		आय्यास्व	आय्यास्म
श्व०	आययिता		आययितारौ	आययितारः
	आययितासि		आययितास्थः	आययितास्थ
	आययितास्मि		आययितास्वः	आययितास्मः
भ०	आययिष्यति		आययिष्यतः	आययिष्यन्ति
	आययिष्यसि		आययिष्यथः	आययिष्यथ
	आययिष्यामि		आययिष्यावः	आययिष्यामः
क्रि०	आययिष्यत्		आययिष्यताम्	आययिष्यन्
	आययिष्यः		आययिष्यतम्	आययिष्यत
	आययिष्यम्		आययिष्याव	आययिष्याम

व०	आययते	आययेते	आययन्ते
	आययसे	आययेथे	आययध्वे
	आयये	आययावहे	आययामहे
स०	आययेत	आययेयाताम्	आययेरन्
	आययेथाः	आययेयाथाम्	आययेध्वम्
	आययेय	आययेवहि	आययेमहि
प०	आययताम्	आययेताम्	आययन्ताम्
	आययस्व	आययेथाम्	आययध्वम्
	आययै	आययावहै	आययामहै
ह्य०	आययत	आययेताम्	आययन्त
	आययथाः	आययेथाम्	आययध्वम्
	आयये	आययावहि	आययामहि
अ०	आयियत	आयियेताम्	आयियन्त
	आयियथाः	आयियेथाम्	आयियध्वम्
	आयिये	आयियावहि	आयियामहि
प०	आययाञ्चक्रे	आययाञ्चक्राते	आययाञ्चक्रिरे
	आययाञ्चकृषे	आययाञ्चक्राथे	आययाञ्चकृढ्वे
	आययाञ्चक्रे	आययाञ्चकृवहे	आययाञ्चकृमहे
	आययाम्बभूव ।	आययामास	
आ०	आययिषीष्ट	आययिषीयास्ताम्	आययिषीरन्
	आययिषीष्ठाः	आययिषीयास्थाम्	आययिषीढ्वम्-ध्वम्
	आययिषीय	आययिषीवहि	आययिषीमहि
श्व०	आययिता	आययितारौ	आययितारः
	आययितासे	आययितासाथे	आययिताध्वे
	आययिताहे	आययितास्वहे	आययितास्महे
भ०	आययिष्यते	आययिष्येते	आययिष्यन्ते
	आययिष्यसे	आययिष्येथे	आययिष्यध्वे
	आययिष्ये	आययिष्यावहे	आययिष्यामहे
क्रि०	आययिष्यत	आययिष्येताम्	आययिष्यन्त
	आययिष्यथाः	आययिष्येथाम्	आययिष्यध्वम्
	आययिष्ये	आययिष्यावहि	आययिष्यामहि

CC-0. Public Domain. Vipin Kumar Collection, Deoband

Digitized by Madhuban Trust

10 क्षि (क्षि) क्षये

व०	क्षाययति	क्षाययतः	क्षाययन्ति
	क्षाययसि	क्षाययथः	क्षाययथ
	क्षाययामि	क्षाययावः	क्षाययामः
स०	क्षाययेत्	क्षाययेताम्	क्षाययेयुः
	क्षाययेः	क्षाययेतम्	क्षाययेत
	क्षाययेयम्	क्षाययेव	क्षाययेम
प०	क्षाययतु क्षाययतात्	क्षाययताम्	क्षाययन्तु
	क्षायय ,,	क्षाययतम्	क्षाययत
	क्षाययाणि	क्षाययाव	क्षाययाम
ह्य०	अक्षाययत्	अक्षाययताम्	अक्षाययन्
	अक्षाययः	अक्षाययतम्	अक्षाययत
	अक्षाययम्	अक्षाययाव	अक्षाययाम
अ०	अचिक्षयत्	अचिक्षयताम्	अचिक्षयन्
	अचिक्षयः	अचिक्षयतम्	अचिक्षयत
	अचिक्षयम्	अचिक्षयाव	अचिक्षयाम
प०	क्षाययाञ्चकार	क्षाययाञ्चक्रतुः	क्षाययाञ्चक्रुः
	क्षाययाञ्चकर्थ	क्षाययाञ्चक्रथुः	क्षाययाञ्चक्र
	क्षाययाञ्चकार-चकर	क्षाययाञ्चकृव	क्षाययाञ्चकृम

क्षाययाम्बभूव । क्षाययामास

अ०	क्षाय्यात्	क्षाय्यास्ताम्	क्षाय्यासुः
	क्षाय्याः	क्षाय्यास्तम्	क्षाय्यास्त
	क्षाय्यासम्	क्षाय्यास्व	क्षाय्यास्म
श्व०	क्षाययिता	क्षाययितारौ	क्षाययितारः
	क्षाययितासि	क्षाययितास्थः	क्षाययितास्थ
	क्षाययितास्मि	क्षाययितास्वः	क्षाययितास्मः
भ०	क्षाययिष्यति	क्षाययिष्यतः	क्षाययिष्यन्ति
	क्षाययिष्यसि	क्षाययिष्यथः	क्षाययिष्यथ
	क्षाययिष्यामि	क्षाययिष्यावः	क्षाययिष्यामः
क्रि०	अक्षाययिष्यत्	अक्षाययिष्यताम्	अक्षाययिष्यन्
	अक्षाययिष्यः	अक्षाययिष्यतम्	अक्षाययिष्यत
	अक्षाययिष्यम्	अक्षाययिष्याव	अक्षाययिष्याम

व०	क्षाययते	क्षाययेते	क्षाययन्ते
	क्षाययसे	क्षाययेथे	क्षाययध्वे
	क्षायये	क्षाययावहे	क्षाययामहे
स०	क्षाययेत	क्षाययेयाताम्	क्षाययेरन
	क्षाययेथाः	क्षाययेयाथाम्	क्षाययेध्वम्
	क्षाययेय	क्षाययेवहि	क्षाययेमहि
प०	क्षाययताम	क्षाययेताम्	क्षाययन्ताम्
	क्षाययस्व	क्षाययेथाम्	क्षाययध्वम्
	क्षायये	क्षाययावहै	क्षाययामहै
ह्य०	अक्षाययत	अक्षाययेताम्	अक्षाययन्त
	अक्षाययथाः	अक्षाययेथाम्	अक्षाययध्वम्
	अक्षायये	अक्षाययावहि	अक्षाययामहि
अ०	अचिक्षयत	अचिक्षयेताम्	अचिक्षयन्त
	अचिक्षयथाः	अचिक्षयेथाम्	अचिक्षयध्वम्
	अचिक्षये	अचिक्षयावहि	अचिक्षयामहि
प०	क्षाययाञ्चक्रे	क्षाययाञ्चक्राते	क्षाययाञ्चक्रिरे
	क्षाययाञ्चकृषे	क्षाययाञ्चक्राथे	क्षाययाञ्चकृढ्वे
	क्षाययाञ्चक्रे	क्षाययाञ्चकृवहे	क्षाययाञ्चकृमहे

क्षाययाम्बभूव । क्षाययामास

आ०	क्षाययिषीष्ट	क्षाययिषीयास्ताम्	क्षाययिषीरन्
	क्षाययिषीष्ठाः	क्षाययिषीयास्थाम्	क्षाययिषीढ्वम्-ध्वम्
	क्षाययिषीय	क्षाययिषीवहि	क्षाययिषीमहि
श्व०	क्षाययिता	क्षाययितारौ	क्षाययितारः
	क्षाययितासे	क्षाययितासाथे	क्षाययिताध्वे
	क्षाययिताहे	क्षाययितास्वहे	क्षाययितास्महे
भ०	क्षाययिष्यते	क्षाययिष्येते	क्षाययिष्यन्ते
	क्षाययिष्यसे	क्षाययिष्येथे	क्षाययिष्यध्वे
	क्षाययिष्ये	क्षाययिष्यावहे	क्षाययिष्यामहे
क्रि०	अक्षाययिष्यत	अक्षाययिष्येताम्	अक्षाययिष्यन्त
	अक्षाययिष्यथाः	अक्षाययिष्येथाम्	अक्षाययिष्यध्वम्
	अक्षाययिष्ये	अक्षाययिष्यावहि	अक्षाययिष्यामहि

CC-0. Public Domain. Vipin Kumar Collection, Deoband

Digitized by Madhuban Trust

23 ध्वृं (ध्वृ) कौटिल्ये

व० ध्वारयति ध्वारयतः ध्वारयन्ति
ध्वारयसि ध्वारयथः ध्वारयथ
ध्वारयामि ध्वारयावः ध्वारयामः

स० ध्वारयेत् ध्वारयेताम् ध्वारयेयुः
ध्वारयेः ध्वारयेतम् ध्वारयेत
ध्वारयेयम् ध्वारयेव ध्वारयेम

प० ध्वारयतु ध्वारयतात् ध्वारयताम् ध्वारयन्तु
ध्वारय ध्वारयतात् ध्वारयतम् ध्वारयत
ध्वारयाणि ध्वारयाव ध्वारयाम

ह्य० अध्वारयत् अध्वारयताम् अध्वारयन्
अध्वारयः अध्वारयतम् अध्वारयत
अध्वारयम् अध्वारयाव अध्वारयाम

अ० अदिध्वरत् अदिध्वरताम् अदिध्वरन्
अदिध्वरः अदिध्वरतम् अदिध्वरत
अदिध्वरम् अदिध्वराव अदिध्वराम

प० ध्वारयाञ्चकार ध्वारयाञ्चक्रतुः ध्वारयाञ्चक्रुः
ध्वारयाञ्चकर्थ ध्वारयाञ्चक्रथुः ध्वारयाञ्चक्र
ध्वारयाञ्चकार-चकर ध्वारयाञ्चकृव ध्वारयाञ्चकृम

ध्वारयाम्बभूव । ध्वारयामास

आ० ध्वार्यात् ध्वार्यास्ताम् ध्वार्यासुः
ध्वार्याः ध्वार्यास्तम् ध्वार्यास्त
ध्वार्यासम् ध्वार्यास्व ध्वार्यास्म

श्व० ध्वारयिता ध्वारयितारौ ध्वारयितारः
ध्वारयितासि ध्वारयितास्थः ध्वारयितास्थ
ध्वारयितास्मि ध्वारयितास्वः ध्वारयितास्मः

भ० ध्वारयिष्यति ध्वारयिष्यतः ध्वारयिष्यन्ति
ध्वारयिष्यसि ध्वारयिष्यथः ध्वारयिष्यथ
ध्वारयिष्यामि ध्वारयिष्यावः ध्वारयिष्यामः

क्रि० अध्वारयिष्यत् अध्वारयिष्यताम् अध्वारयिष्यन्
अध्वारयिष्यः अध्वारयिष्यतम् अध्वारयिष्यत
अध्वारयिष्यम् अध्वारयिष्याव अध्वारयिष्याम

व० ध्वारयते ध्वारयेते ध्वारयन्ते
ध्वारयसे ध्वारयेथे ध्वारयध्वे
ध्वारये ध्वारयावहे ध्वारयामहे

स० ध्वारयेत ध्वारयेयाताम् ध्वारयेरन्
ध्वारयेथाः ध्वारयेयाथाम् ध्वारयेध्वम्
ध्वारयेय ध्वारयेवहि ध्वारयेमहि

प० ध्वारयताम् ध्वारयेताम् ध्वारयन्ताम्
ध्वारयस्व ध्वारयेथाम् ध्वारयध्वम्
ध्वारयै ध्वारयावहै ध्वारयामहै

ह्य० अध्वारयत अध्वारयेताम् अध्वारयन्त
अध्वारयथाः अध्वारयेथाम् अध्वारयध्वम्
अध्वारये अध्वारयावहि अध्वारयामहि

अ० अदिध्वरत अदिध्वरेताम् अदिध्वरन्त
अदिध्वरथाः अदिध्वरेथाम् अदिध्वरध्वम्
अदिध्वरे अदिध्वरावहि अदिध्वरामहि

प० ध्वारयाञ्चक्रे ध्वारयाञ्चक्राते ध्वारयाञ्चक्रिरे
ध्वारयाञ्चकृषे ध्वारयाञ्चक्राथे ध्वारयाञ्चकृढ्वे
ध्वारयाञ्चक्रे ध्वारयाञ्चकृवहे ध्वारयाञ्चकृमहे

ध्वारयाम्बभूव । ध्वारयामास

आ० ध्वारयिषीष्ट ध्वारयिषीयास्ताम् ध्वारयिषीरन्
ध्वारयिषीष्ठाः ध्वारयिषीयास्थाम् ध्वारयिषीढ्वम्
ध्वारयिषीध्वम्
ध्वारयिषीय ध्वारयिषीवहि ध्वारयिषीमहि

श्व० ध्वारयिता ध्वारयितारौ ध्वारयितारः
ध्वारयितासे ध्वारयितासाथे ध्वारयिताध्वे
ध्वारयिताहे ध्वारयितास्वहे ध्वारयितास्महे

भ० ध्वारयिष्यते ध्वारयिष्येते ध्वारयिष्यन्ते
ध्वारयिष्यसे ध्वारयिष्येथे ध्वारयिष्यध्वे
ध्वारयिष्ये ध्वारयिष्यावहे ध्वारयिष्यामहे

क्रि० अध्वारयिष्यत अध्वारयिष्येताम् अध्वारयिष्यन्त
अध्वारयिष्यथाः अध्वारयिष्येथाम् अध्वारयिष्यध्वम्
अध्वारयिष्ये अध्वारयिष्यावहि अध्वारयिष्यामहि

CC-0. Public Domain. Vipin Kumar Collection, Deoband

Digitized by Madhuban Trust

अ० अशूशवत् अशूशवताम् अशूशवन् अशूशवः अशूशवतम् अशूशवत अशूशवम् अशूशवाव अशूशवाम

13 द्रुं (द्रु) गतौ ।

व०	द्रावयति		द्रावयतः	द्रावयन्ति
	द्रावयसि		द्रावयथः	द्रावयथ
	द्रावयामि		द्रावयावः	द्रावयामः
स०	द्रावयेत्		द्रावयेताम्	द्रावयेयुः
	द्रावयेः		द्रावयेतम्	द्रावयेत
	द्रावयेयम्		द्रावयेव	द्रावयेम
प०	द्रावयतु	द्रावयतात्	द्रावयताम्	द्रावयन्तु
	द्रावय	द्रावयतात्	द्रावयतम्	द्रावयत
	द्रावयाणि		द्रावयाव	द्रावयाम
ह्य०	अद्रावयत्		अद्रावयताम्	अद्रावयन्
	अद्रावयः		अद्रावयतम्	अद्रावयत
	अद्रावयम्		अद्रावयाव	अद्रावयाम
अ०	अदिद्रवत्*		अदिद्रवताम्	अदिद्रवन्
	अदिद्रवः		अदिद्रवतम	अदिद्रवत
	अदिद्रवम्		अदिद्रवाव	अदिद्रवाम
	अदुद्रवत्		अदुद्रवताम्	अदुद्रवन्
प०	द्रावयाञ्चकार		द्रावयाञ्चक्रतुः	द्रावयाञ्चक्रुः
	द्रावयाञ्चकर्थ		द्रावयाञ्चक्रथुः	द्रावयाञ्चक्र
	द्रावयाञ्चकार	चकर	द्रावयाञ्चकृव	द्रावयाञ्चकृम
	द्रावयाम्बभूव ।		द्रावयामास	
आ०	द्राव्यात्		द्राव्यास्ताम्	द्राव्यासुः
	द्राव्याः		द्राव्यास्तम्	द्राव्यास्त
	द्राव्यासम्		द्राव्यास्व	द्राव्यास्म
श्व०	द्रावयिता		द्रावयितारौ	द्रावयितारः
	द्रावयितासि		द्रावयितास्थः	द्रावयितास्थ
	द्रावयितास्मि		द्रावयितास्वः	द्रावयितास्मः
भ०	द्रावयिष्यति		द्रावयिष्यतः	द्रावयिष्यन्ति
	द्रावयिष्यसि		द्रावयिष्यथः	द्रावयिष्यथ
	द्रावयिष्यामि		द्रावयिष्यावः	द्रावयिष्यामः
क्रि०	अद्रावयिष्यत्		अद्रावयिष्यताम्	अद्रावयिष्यन्
	अद्रावयिष्यः		अद्रावयिष्यतम्	अद्रावयिष्यत
	अद्रावयिष्यम्		अद्रावयिष्याव	अद्रावयिष्याम

14 शुं (शु) गतौ

व०	शावयति		शावयतः	शावयन्ति
	शावयसि		शावयथः	शावयथ
	शावयामि		शावयावः	शावयामः
स०	शावयेत्		शावयेताम्	शावयेयुः
	शावयेः		शावयेतम्	शावयेत
	शावयेयम्		शावयेव	शावयेम
प०	शावयतु	शावयतात्	शावयताम्	शावयन्तु
	शावय	शावयतात्	शावयतम्	शावयत
	शावयानि		शावयाव	शावयाम
ह्य०	अशावयत्		अशावयताम्	अशावयन्
	अशावयः		अशावयतम्	अशावयत
	अशावयम्		अशावयाव	अशावयाम
अ०	~~अशीशवत्~~		~~अशीशवताम्~~	~~अशीशवन्~~
	~~अशीशवः~~		~~अशीशवतम्~~	~~अशीशवत~~
	~~अशीशवम्~~		~~अशीशवाव~~	~~अशीशवाम~~
प०	शावयाञ्चकार		शावयाञ्चक्रतुः	शावयाञ्चक्रुः
	शावयाञ्चकर्थ		शावयाञ्चक्रथुः	शावयाञ्चक्र
	शावयाञ्चकार	चकर	शावयाञ्चकृव	शावयाञ्चकृम
	शावयाम्बभूव ।		शावयामास	
आ०	शाव्यात्		शाव्यास्ताम्	शाव्यासुः
	शाव्याः		शाव्यास्तम्	शाव्यास्त
	शाव्यासम्		शाव्यास्व	शाव्यास्म
श्व०	शावयिता		शावयितारौ	शावयितारः
	शावयितासि		शावयितास्थः	शावयितास्थ
	शावयितास्मि		शावयितास्वः	शावयितास्मः
भ०	शावयिष्यति		शावयिष्यतः	शावयिष्यन्ति
	शावयिष्यसि		शावयिष्यथः	शावयिष्यथ
	शावयिष्यामि		शावयिष्यावः	शावयिष्यामः
क्रि०	अशावयिष्यत्		अशावयिष्यताम्	अशावयिष्यन्
	अशावयिष्यः		अशावयिष्यतम्	अशावयिष्यत
	अशावयिष्यम्		अशावयिष्याव	अशावयिष्याम

CC-0. Public Domain. Vipin Kumar Collection, Deoband

Digitized by Madhuban Trust

अ० अशुशवत् अशुशवेताम् अशुशवन्त अशुशवथाः अशुशवेथाम् अशुशवध्वम् अशुशवे अशुशवावहि अशुशवामहि

व०	शावयते	शावयेते	शावयन्ते
	शावयसे	शावयेथे	शावयध्वे
	शावये	शावयावहे	शावयामहे
स०	शावयेत	शावयेयाताम्	शावयेरन्
	शावयेथाः	शावयेयाथाम्	शावयेध्वम्
	शावयेय	शावयेवहि	शावयेमहि
प०	शावयताम्	शावयेताम्	शावयन्ताम्
	शावयस्व	शावयेथाम्	शावयध्वम्
	शावयै	शावयावहै	शावयामहै
ह्य०	अशावयत	अशावयेताम्	अशावयन्त
	अशावयथाः	अशावयेथाम्	अशावयध्वम्
	अशावये	अशावयावहि	अशावयामहि
अ०	अशीशवत	अशीशवेताम्	अशीशवन्त
	अशीशवथाः	अशीशवेथाम्	अशीशवध्वम्
	अशीशवे	अशीशवावहि	अशीशवामहि
प०	शावयाञ्चक्रे	शावयाञ्चक्राते	शावयाञ्चक्रिरे
	शावयाञ्चकृषे	शावयाञ्चक्राथे	शावयाञ्चकृढ्वे
	शावयाञ्चक्रे	शावयाञ्चकृवहे	शावयाञ्चकृमहे
	शावयाम्बभूव ।	शावयामास	
आ०	शावयिषीष्ट	शावयिषीयास्ताम्	शावयिषीरन्
	शावयिषीष्ठाः	शावयिषीयास्थाम्	शावयिषीढ्वम्
			शावयिषीध्वम्
	शावयिषीय	शावयिषीवहि	शावयिषीमहि
श्व०	शावयिता	शावयितारौ	शावयितारः
	शावयितासे	शावयितासाथे	शावयिताध्वे
	शावयिताहे	शावयितास्वहे	शावयितास्महे
भ०	शावयिष्यते	शावयिष्येते	शावयिष्यन्ते
	शावयिष्यसे	शावयिष्येथे	शावयिष्यध्वे
	शावयिष्ये	शावयिष्यावहे	शावयिष्यामहे
क्रि०	अशावयिष्यत	अशावयिष्येताम्	अ.शावयिष्यन्त
	अशावयिष्यथाः	अ.शावयिष्येथाम्	अशावयिष्यध्वम्
	अशावयिष्ये	अशावयिष्यावहि	अ.शावयिष्यामहि

15 स्रुं (स्रु) गतौ

व०	स्रावयति	स्रावयतः	स्रावयन्ति	
	स्रावयसि	स्रावयथः	स्रावयथ	
	स्रावयामि	स्रावयावः	स्रावयामः	
स०	स्रावयेत्	स्रावयेताम्	स्रावयेयुः	
	स्रावयेः	स्रावयेतम्	स्रावयेत	
	स्रावयेयम्	स्रावयेव	स्रावयेम	
प०	स्रावयतु	स्रावयतात्	स्रावयताम्	स्रावयन्तु
	स्रावय	स्रावयतात्	स्रावयतम्	स्रावयत
	स्रावयाणि	स्रावयाव	स्रावयाम	
ह्य०	अस्रावयत्	अस्रावयताम्	अस्रावयन्	
	अस्रावयः	अस्रावयतम्	अस्रावयत	
	अस्रावयम्	अस्रावयाव	अस्रावयाम	
अ०	असिस्रवत्	असिस्रवताम्	असिस्रवन्	
	असिस्रवः	असिस्रवतम्	असिस्रवत	
	असिस्रवम्	असिस्रवाव	असिस्रवाम	
	असुस्रवत्	असुस्रवताम्	असुस्रवन् ३०	
प०	स्रावयाञ्चकार	स्रावयाञ्चक्रतुः	स्रावयाञ्चक्रुः	
	स्रावयाञ्चकर्थ	स्रावयाञ्चक्रथुः	स्रावयाञ्चक्र	
	स्रावयाञ्चकार-चकर	स्रावयाञ्चकृव	स्रावयाञ्चकृम	
	स्रावयाम्बभूव ।	स्रावयामास		
आ०	स्राव्यात्	स्राव्यास्ताम्	स्राव्यासुः	
	स्राव्याः	स्राव्यास्तम्	स्राव्यास्त	
	स्राव्यासम्	स्राव्यास्व	स्राव्यास्म	
श्व०	स्रावयिता	स्रावयितारौ	स्रावयितारः	
	स्रावयितासि	स्रावयितास्थः	स्रावयितास्थ	
	स्रावयितास्मि	स्रावयितास्वः	स्रावयितास्मः	
भ०	स्रावयिष्यति	स्रावयिष्यतः	स्रावयिष्यन्ति	
	स्रावयिष्यसि	स्रावयिष्यथः	स्रावयिष्यथ	
	स्रावयिष्यामि	स्रावयिष्यावः	स्रावयिष्यामः	
क्रि०	अस्रावयिष्यत्	अस्रावयिष्यताम्	अस्रावयिष्यन्	
	अस्रावयिष्यः	अ.स्रावयिष्यतम्	अ.स्रावयिष्यत	
	असावयिष्यम्	असावयिष्या	अस्रावयिष्याम	

CC-0. Public Domain. Vipin Kumar Collection, Deoband

Digitized by Madhuban Trust

9 ज्रि (ज्रि) अभिभवे

व० ज्राययति ज्राययतः ज्राययन्ति
ज्राययसि ज्राययथः ज्राययथ
ज्राययामि ज्राययावः ज्राययामः

स० ज्राययेत् ज्राययेताम् ज्राययेयुः
ज्रायये: ज्राययेतम् ज्राययेत
ज्राययेयम् ज्राययेव ज्राययेम

प० ज्राययतु ज्राययतात् ज्राययताम् ज्राययन्तु
ज्रायय ,, ज्राययतम् ज्राययत
ज्राययाणि ज्राययाव ज्राययाम

ह्य० अज्राययत् अज्राययताम् अज्राययन्
अज्रायय: अज्राययतम् अज्राययत
अज्राययम् अज्राययाव अज्राययाम

अ० अजिज्रयत् अजिज्रयताम् अजिज्रयन्
अजिज्रय: अजिज्रयतम् अजिज्रयत
अजिज्रयम् अजिज्रयाव अजिज्रयाम

प० ज्राययाञ्चकार ज्राययाञ्चक्रतुः ज्राययाञ्चक्रुः
ज्राययाञ्चकर्थ ज्राययाञ्चक्रथुः ज्राययाञ्चक्र
ज्राययाञ्चकार-चकर ज्राययाञ्चकृव ज्राययाञ्चकृम
ज्राययाम्बभूव । ज्राययामास

अ० ज्राय्यात् ज्राय्यास्ताम् ज्राय्यासुः
ज्राय्याः ज्राय्यास्तम् ज्राय्यास्त
ज्राय्यासम् ज्राय्यास्व ज्राय्यास्म

श्व० ज्राययिता ज्राययितारौ ज्राययितारः
ज्राययितासि ज्राययितास्थः ज्राययितास्थ
ज्राययितास्मि ज्राययितास्वः ज्राययितास्मः

भ० ज्राययिष्यति ज्राययिष्यतः ज्राययिष्यन्ति
ज्राययिष्यसि ज्राययिष्यथः ज्राययिष्यथ
ज्राययिष्यामि ज्राययिष्यावः ज्राययिष्यामः

क्रि० अज्राययिष्यत् अज्राययिष्यताम् अज्राययिष्यन्
अज्राययिष्यः अज्राययिष्यतम् अज्राययिष्यत
अज्राययिष्यम् अज्राययिष्याव अज्राययिष्याम

व० ज्राययते ज्राययेते ज्राययन्ते
ज्राययसे ज्राययेथे ज्राययध्वे
ज्रायये ज्राययावहे ज्राययामहे

स० ज्राययेत ज्राययेयाताम् ज्राययेरन्
ज्राययेथाः ज्राययेयाथाम् ज्राययेध्वम्
ज्राययेय ज्राययेवहि ज्राययेमहि

प० ज्राययताम् ज्राययेताम् ज्राययन्ताम्
ज्राययस्व ज्राययेथाम् ज्राययध्वम्
ज्रायये ज्राययावहै ज्राययामहै

ह्य० अज्राययत अज्राययेताम् अज्राययन्त
अज्राययथाः अज्राययेथाम् अज्राययध्वम्
अज्रायये अज्राययावहि अज्राययामहि

अ० अजिज्रयत अजिज्रयेताम् अजिज्रयन्त
अजिज्रयथाः अजिज्रयेथाम् अजिज्रयध्वम्
अजिज्रये अजिज्रयावहि अजिज्रयामहि

प० ज्राययाञ्चक्रे ज्राययाञ्चक्राते ज्राययाञ्चक्रिरे
ज्राययाञ्चकृषे ज्राययाञ्चक्राथे ज्राययाञ्चकृढ्वे
ज्राययाञ्चक्रे ज्राययाञ्चकृवहे ज्राययाञ्चकृमहे
ज्राययाम्बभूव । ज्राययामास

आ० ज्राययिषीष्ट ज्राययिषीयास्ताम् ज्राययिषीरन्
ज्राययिषीष्ठाः ज्राययिषीयास्थाम् ज्राययिषीढ्वम्
ज्राययिषीध्वम्
ज्राययिषीय ज्राययिषीवहि ज्राययिषीमहि

श्व० ज्राययिता ज्राययितारौ ज्राययितारः
ज्राययितासे ज्राययितासाथे ज्राययिताध्वे
ज्राययिताहे ज्राययितास्वहे ज्राययितास्महे

भ० ज्राययिष्यते ज्राययिष्येते ज्राययिष्यन्ते
ज्राययिष्यसे ज्राययिष्येथे ज्राययिष्यध्वे
ज्राययिष्ये ज्राययिष्यावहे ज्राययिष्यामहे

क्रि० अज्राययिष्यत अज्राययिष्येताम् अज्राययिष्यन्त
अज्राययिष्यथाः अज्राययिष्येथाम् अज्राययिष्यध्वम्
अज्राययिष्ये अज्राययिष्यावहि अज्राययिष्यामहि

CC-0. Public Domain. Vipin Kumar Collection, Deoband

Digitized by Madhuban Trust

17 सुं (सु) प्रसवैश्वर्ययोः ।

व० सावयति सावयतः सावयन्ति
सावयसि सावयथः सावयथ
सावयामि सावयावः सावयामः

स० सावयेत् सावयेताम् सावयेयुः
सावयेः सावयेतम् सावयेत
सावयेयम् सावयेव सावयेम

प० सावयतु सावयतात् सावयताम् सावयन्तु
सावय ,, सावयतम् सावयत
सावयानि सावयाव सावयाम

ह्य० असावयत् असावयताम् असावयन्
असावयः असावयतम् असावयत
असावयम् असावयाव असावयाम

~~अ० असीसवत् असीसवताम् असीसवन्~~
~~असीसवः असीसवतम् असीसवत~~
~~असीसवम् असीसवाव असीसवाम~~

प० सावयाञ्चकार सावयाञ्चक्रतुः सावयाञ्चक्रुः
सावयाञ्चकर्थ सावयाञ्चक्रथुः सावयाञ्चक्र
सावयाञ्चकार-ञ्चकर सावयाञ्चकृव सावयाञ्चकृम

सावयाम्बभूव । सावयामास

आ० साव्यात् साव्यास्ताम् साव्यासुः
साव्याः साव्यास्तम् साव्यास्त
साव्यासम् साव्यास्व साव्यास्म

श्व० सावयिता सावयितारौ सावयितारः
सावयितासि सावयितास्थः सावयितास्थ
सावयितास्मि सावयितास्वः सावयितास्मः

भ० सावयिष्यति सावयिष्यतः सावयिष्यन्ति
सावयिष्यसि सावयिष्यथः सावयिष्यथ
सावयिष्यामि सावयिष्यावः सावयिष्यामः

क्रि० असावयिष्यत् असावयिष्यताम् असावयिष्यन्
असावयिष्यः असावयिष्यतम् असावयिष्यत
असावयिष्यम् असावयिष्याव असावयिष्याम

व० सावयते सावयेते सावयन्ते
सावयसे सावयेथे सावयध्वे
सावये सावयावहे सावयामहे

स० सावयेत सावयेयाताम् सावयेरन्
सावयेथाः सावयेयाथाम् सावयेध्वम्
सावयेय सावयेवहि सावयेमहि

प० सावयताम् सावयेताम् सावयन्ताम्
सावयस्व सावयेथाम् सावयध्वम्
सावयै सावयावहै सावयामहै

ह्य० असावयत असावयेताम् असावयन्त
असावयथाः असावयेथाम् असावयध्वम्
असावये असावयावहि असावयामहि

~~अ० असीसवत असीसवेताम् असीसवन्त~~
~~असीसवथाः असीसवेथाम् असीसवध्वम्~~
~~असीसवे असीसवावहि असीसवामहि~~

प० सावयाञ्चक्रे सावयाञ्चक्राते सावयाञ्चक्रिरे
सावयाञ्चकृषे सावयाञ्चक्राथे सावयाञ्चकृढ्वे
सावयाञ्चक्रे सावयाञ्चकृवहे सावयाञ्चकृमहे

सावयाम्बभूव । सावयामास

आ० सावयिषीष्ट सावयिषीयास्ताम् सावयिषीरन्
सावयिषीष्ठाः सावयिषीयास्थाम् सावयिषीढ्वम्-ध्वम्
सावयिषीय सावयिषीवहि सावयिषीमहि

श्व० सावयिता सावयितारौ सावयितारः
सावयितासे सावयितासाथे सावयिताध्वे
सावयिताहे सावयितास्वहे सावयितास्महे

भ० सावयिष्यते सावयिष्येते सावयिष्यन्ते
सावयिष्यसे सावयिष्येथे सावयिष्यध्वे
सावयिष्ये सावयिष्यावहे सावयिष्यामहे

क्रि० असावयिष्यत असावयिष्येताम् असावयिष्यन्त
असावयिष्यथाः असावयिष्येथाम् असावयिष्यध्वम्
असावयिष्ये असावयिष्यावहि असावयिष्यामहि

अ० असूसवत् असूसवताम् असूसवन्
असूसवः असूसवतम् असूसवत
असूसवम् असूसवाव असूसवाम

अ० असूसवत असूसवेताम् असूसवन्त
असूसवथाः असूसवेथाम् असूसवध्वम्
असूसवे असूसवावहि असूसवामहि

CC-0. Public Domain. Vipin Kumar Collection, Deoband

Digitized by Madhuban Trust

॥ ऋदन्ता नव ॥

18 स्मृं (स्मृ) चिन्तायाम्

व०	स्मारयति	स्मारयतः	स्मारयन्ति
	स्मारयसि	स्मारयथः	स्मारयथ
	स्मारयामि	स्मारयावः	स्मारयामः
स०	स्मारयेत्	स्मारयेताम्	स्मारयेयुः
	स्मारयेः	स्मारयेतम्	स्मारयेत
	स्मारयेयम्	स्मारयेव	स्मारयेम
प०	स्मारयतु स्मारयतात्	स्मारयताम्	स्मारयन्तु
	स्मारय ,,	स्मारयतम्	स्मारयत
	स्मारयाणि	स्मारयाव	स्मारयाम
ह्य०	अस्मारयत्	अस्मारयताम्	अस्मारयन्
	अस्मारयः	अस्मारयतम्	अस्मारयत
	अस्मारयम्	अस्मारयाव	अस्मारयाम
अ०	असस्मरत्	असस्मरताम्	असस्मरन्
	असस्मरः	असस्मरतम्	असस्मरत
	असस्मरम्	असस्मराव	असस्मराम
प०	स्मारयाञ्चकार	स्मारयाञ्चक्रतुः	स्मारयाञ्चक्रुः
	स्मारयाञ्चकर्थ	स्मारयाञ्चक्रथुः	स्मारयाञ्चक्र
	स्मारयाञ्चकार-चकर	स्मारयाञ्चकृव	स्मारयाञ्चकृम
	स्मारयाम्बभुव । स्मारयामास		
आ०	स्मार्यात्	स्मार्यास्ताम्	स्मार्यासुः
	स्मार्याः	स्मार्यास्तम्	स्मार्यास्त
	स्मार्यासम्	स्मार्यास्व	स्मार्यास्म
श्व०	स्मारयिता	स्मारयितारौ	स्मारयितारः
	स्मारयितासि	स्मारयितास्थः	स्मारयितास्थ
	स्मारयितास्मि	स्मारयितास्वः	स्मारयितास्मः
भ०	स्मारयिष्यति	स्मारयिष्यतः	स्मारयिष्यन्ति
	स्मारयिष्यसि	स्मारयिष्यथः	स्मारयिष्यथ
	स्मारयिष्यामि	स्मारयिष्यावः	स्मारयिष्यामः
क्रि०	अस्मारयिष्यत्	अस्मारयिष्यताम्	अस्मारयिष्यन्
	अस्मारयिष्यः	अस्मारयिष्यतम्	अस्मारयिष्यत
	अस्मारयिष्यम्	अस्मारयिष्याव	अस्मारयिष्याम

व०	स्मारयते	स्मारयेते	स्मारयन्ते
	स्मारयसे	स्मारयेथे	स्मारयध्वे
	स्मारये	स्मारयावहे	स्मारयामहे
स०	स्मारयेत	स्मारयेयाताम्	स्मारयेरन्
	स्मारयेथाः	स्मारयेयाथाम्	स्मारयेध्वम्
	स्मारयेय	स्मारयेवहि	स्मारयेमहि
प०	स्मारयताम्	स्मारयेताम्	स्मारयन्ताम्
	स्मारयस्व	स्मारयेथाम्	स्मारयध्वम्
	स्मारयै	स्मारयावहै	स्मारयामहै
ह्य०	अस्मारयत	अस्मारयेताम्	अस्मारयन्त
	अस्मारयथाः	अस्मारयेथाम्	अस्मारयध्वम्
	अस्मारये	अस्मारयावहि	अस्मारयामहि
अ०	असस्मरत	असस्मरेताम्	असस्मरन्त
	असस्मरथाः	असस्मरेथाम्	असस्मरध्वम्
	असस्मरे	असस्मरावहि	असस्मरामहि
प०	स्मारयाञ्चक्रे	स्मारयाञ्चक्राते	स्मारयाञ्चक्रिरे
	स्मारयाञ्चकृषे	स्मारयाञ्चक्राथे	स्मारयाञ्चकृढ्वे
	स्मारयाञ्चक्रे	स्मारयाञ्चकृवहे	स्मारयाञ्चकृमहे
	स्मारयाम्बभूव । स्मारयामास		
आ०	स्मारयिषीष्ट	स्मारयिषीयास्ताम्	स्मारयिषीरन्
	स्मारयिषीष्ठाः	स्मारयिषीयास्थाम्	स्मारयिषीढ्वम् स्मारयिषीध्वम्
	स्मारयिषीय	स्मारयिषीवहि	स्मारयिषीमहि
श्व०	स्मारयिता	स्मारयितारौ	स्मारयितारः
	स्मारयितासे	स्मारयितासाथे	स्मारयिताध्वे
	स्मारयिताहे	स्मारयितास्वहे	स्मारयितास्महे
भ०	स्मारयिष्यते	स्मारयिष्येते	स्मारयिष्यन्ते
	स्मारयिष्यसे	स्मारयिष्येथे	स्मारयिष्यध्वे
	स्मारयिष्ये	स्मारयिष्यावहे	स्मारयिष्यामहे
क्रि०	अस्मारयिष्यत	अस्मारयिष्येताम्	अस्मारयिष्यन्त
	अस्मारयिष्यथाः	अस्मारयिष्येथाम्	अस्मारयिष्यध्वम्
	अस्मारयिष्ये	अस्मारयिष्यावहि	अस्मारयिष्यामहि

आध्याने घटादित्वात्स्मरयतीत्यादि ।

CC-0. Public Domain. Vipin Kumar Collection, Deoband

Digitized by Madhuban Trust

19 गॄं (गृ) सेचने ।

व० गारयति गारयतः गारयन्ति
गारयसि गारयथः गारयथ
गारयामि गारयावः गारयामः

स० गारयेत् गारयेताम् गारयेयुः
गारयेः गारयेतम् गारयेत
गारयेयम गारयेव गारयेम

प० गारयतु गारयतात् गारयताम् गारयन्तु
गारय ,, गारयतम् गारयत
गारयाणि गारयाव गारयाम

ह्य० अगारयत् अगारयताम् अगारयन्
अगारयः अगारयतम् अगारयत
अगारयम् अगारयाव अगारयाम

अ० अजीगरत् अजीगरताम् अजीगरन्
अजीगरः अजीगरतम् अजीगरत
अजीगरम् अजीगराव अजीगराम

प० गारयाञ्चकार गारयाञ्चक्रतुः गारयाञ्चक्रुः
गारयाञ्चकर्थ गारयाञ्चक्रथुः गारयाञ्चक्र
गारयाञ्चकार-चकर गारयाञ्चकृव गारयाञ्चकृम
गारयाम्बभूव । गारयामास

आ० गार्यात् गार्यास्ताम् गार्यासुः
गार्याः गार्यास्तम् गार्यास्त
गार्यासम् गार्यास्व गार्यास्म

श्व० गारयिता गारयितारौ गारयितारः
गारयितासि गारयितास्थः गारयितास्थ
गारयितास्मि गारयितास्वः गारयितास्मः

भ० गारयिष्यति गारयिष्यतः गारयिष्यन्ति
गारयिष्यसि गारयिष्यथः गारयिष्यथ
गारयिष्यामि गारयिष्यावः गारयिष्यामः

क्रि० अगारयिष्यत् अगारयिष्यताम् अगारयिष्यन्
अगारयिष्यः अगारयिष्यतम् अगारयिष्यत
अगारयिष्यम् अगारयिष्याव अगारयिष्याम

व० गारयते गारयेते गारयन्ते
गारयसे गारयेथे गारयध्वे
गारये गारयावहे गारयामहे

स० गारयेत गारयेयाताम् गारयेरन्
गारयेथाः गारयेयाथाम् गारयेध्वम्
गारयेय गारयेवहि गारयेमहि

प० गारयताम् गारयेताम् गारयन्ताम्
गारयस्व गारयेथाम् गारयध्वम्
गारयै गारयावहै गारयामहै

ह्य० अगारयत अगारयेताम् अगारयन्त
अगारयथाः अगारयेथाम् अगारयध्वम्
अगारये अगारयावहि अगारयामहि

अ० अजीगरत अजीगरेताम् अजीगरन्त
अजीगरथाः अजीगरेथाम् अजीगरध्वम्
अजीगरे अजीगरावहि अजीगरामहि

प० गारयाञ्चक्रे गारयाञ्चक्राते गारयाञ्चक्रिरे
गारयाञ्चकृषे गारयाञ्चक्राथे गारयाञ्चकृढ्वे
गारयाञ्चक्रे गारयाञ्चकृवहे गारयाञ्चकृमहे
गारयाम्बभूव । गारयामास

आ० गारयिषीष्ट गारयिषीयास्ताम् गारयिषीरन्
गारयिषीष्ठाः गारयिषीयास्थाम् गारयिषीढ्वम्
गारयिषीध्वम्
गारयिषीय गारयिषीवहि गारयिषीमहि

श्व० गारयिता गारयितारौ गारयितारः
गारयितासे गारयितासाथे गारयिताध्वे
गारयिताहे गारयितास्वहे गारयितास्महे

भ० गारयिष्यते गारयिष्येते गारयिष्यन्ते
गारयिष्यसे गारयिष्येथे गारयिष्यध्वे
गारयिष्ये गारयिष्यावहे गारयिष्यामहे

क्रि० अगारयिष्यत अगारयिष्येताम् अगारयिष्यन्त
अगारयिष्यथाः अगारयिष्येथाम् अगारयिष्यध्वम्
अगारयिष्ये अगारयिष्यावहि अगारयिष्यामहि

CC-0. Public Domain. Vipin Kumar Collection, Deoband

Digitized by Madhuban Trust

20 घृं (घृ) सेचने ।

व० घारयति घारयतः घारयन्ति
घारयसि घारयथः घारयथ
घारयामि घारयावः घारयामः

स० घारयेत् घारयेताम् घारयेयुः
घारयेः घारयेतम् घारयेत
घारयेयम् घारयेव घारयेम

प० घारयतु घारयतात् वारयताम् घारयन्तु
घारय घारयतात् घारयतम् घारयत
घारयाणि घारयाव घारयाम

ह्य० अघारयत् अघारयताम् अघारयन्
अघारयः अघारयतम् अघारयत
अघारयम् अघारयाव अघारयाम

अ० अजीघरत् अजीघरताम् अजीघरन्
अजीघरः अजीघरतम् अजीघरत
अजीघरम् अजीघराव अजीघराम

प० घारयाञ्चकार घारयाञ्चक्रतुः घारयाञ्चक्रुः
घारयाञ्चकर्थ घारयाञ्चक्रथुः घारयाञ्चक्र
घारयाञ्चकार-चकर घारयाञ्चकृव घारयाञ्चकृम
घारयाम्बभूव । घारयामास

आ० घार्यात् घार्यास्ताम् घार्यासुः
घार्याः घार्यास्तम् घार्यास्त
घार्यासम् घार्यास्व घार्यास्म

श्व० घारयिता घारयितारौ घारयितारः
घारयितासि घारयितास्थः घारयितास्थ
घारयितास्मि घारयितास्वः घारयितास्मः

भ० घारयिष्यति घारयिष्यतः घारयिष्यन्ति
घारयिष्यसि घारयिष्यथः घारयिष्यथ
घारयिष्यामि घारयिष्यावः घारयिष्यामः

क्रि० अघारयिष्यत् अघारयिष्यताम् अघारयिष्यन्
अघारयिष्यः अघारयिष्यतम् अघारयिष्यत
अघारयिष्यम् अघारयिष्याव अघारयिष्याम

व० घारयते घारयेते घारयन्ते
घारयसे घारयेथे घारयध्वे
घारये घारयावहे घारयामहे

स० घारयेत घारयेयाताम् घारयेरन्
घारयेथाः घारयेयाथाम् घारयेध्वम्
घारयेय घारयेवहि घारयेमहि

प० घारयताम् घारयेताम् घारयन्ताम्
घारयस्व घारयेथाम् घारयध्वम्
घारयै घारयावहै घारयामहै

ह्य० अघारयत अघारयेताम् अघारयन्त
अघारयथाः अघारयेथाम् अघारयध्वम्
अघारये अघारयावहि अघारयामहि

अ० अजीघरत अजीघरेताम् अजीघरन्त
अजीघरथाः अजीघरेथाम् अजीघरध्वम्
अजीघरे अजीघरावहि अजीघरामहि

प० घारयाञ्चक्रे घारयाञ्चक्राते घारयाञ्चक्रिरे
घारयाञ्चकृषे घारयाञ्चक्राथे घारयाञ्चकृढ्वे
घारयाञ्चक्रे घारयाञ्चकृवहे घारयाञ्चकृमहे
घारयाम्बभूव । घारयामास

आ० घारयिषीष्ट घारयिषीयास्ताम् घारयिषीरन्
घारयिषीष्ठाः घारयिषीयास्थाम् घारयिषीढ्वम्
घारयिषीध्वम्
घारयिषीय घारयिषीवहि घारयिषीमहि

श्व० घारयिता घारयितारौ घारयितारः
घारयितासे घारयितासाथे घारयिताध्वे
घारयिताहे घारयितास्वहे घारयितास्महे

भ० घारयिष्यते घारयिष्येते घारयिष्यन्ते
घारयिष्यसे घारयिष्येथे घारयिष्यध्वे
घारयिष्ये घारयिष्यावहे घारयिष्यामहे

क्रि० अघारयिष्यत अघारयिष्येताम् अघारयिष्यन्त
अघारयिष्यथाः अघारयिष्येथाम् अघारयिष्यध्वम्
अघारयिष्ये अघारयिष्यावहि अघारयिष्यामहि

CC-0. Public Domain. Vipin Kumar Collection, Deoband

Digitized by Madhuban Trust

21 औस्वृ (स्वृ) शब्दोपतापयोः ।

व०	स्वारयति	स्वारयतः	स्वारयन्ति
	स्वारयसि	स्वारयथः	स्वारयथ
	स्वारयामि	स्वारयावः	स्वारयामः
स०	स्वारयेत्	स्वारयेताम्	स्वारयेयुः
	स्वारयेः	स्वारयेतम्	स्वारयेत
	स्वारयेयम्	स्वारयेव	स्वारयेम
प०	स्वारयतु स्वारयतात्	स्वारयताम्	स्वारयन्तु
	स्वारय स्वारयतात्	स्वारयतम्	स्वारयत
	स्वारयाणि	स्वारयाव	स्वारयाम
ह्य०	अस्वारयत्	अस्वारयताम्	अस्वारयन्
	अस्वारयः	अस्वारयतम्	अस्वारयत
	अस्वारयम्	अस्वारयाव	अस्वारयाम
अ०	असिस्वरत्	असिस्वरताम्	असिस्वरन्
	असिस्वरः	असिस्वरतम्	असिस्वरत
	असिस्वरम्	असिस्वराव	असिस्वराम
प०	स्वारयाञ्चकार	स्वारयाञ्चक्रतुः	स्वारयाञ्चक्रुः
	स्वारयाञ्चकर्थ	स्वारयाञ्चक्रथुः	स्वारयाञ्चक्र
	स्वारयाञ्चकार-चकर	स्वारयाञ्चकृव	स्वारयाञ्चकृम
	स्वारयाम्बभूव । स्वारयामास		
आ०	स्वार्यात्	स्वार्यास्ताम्	स्वार्यासुः
	स्वार्याः	स्वार्यास्तम्	स्वार्यास्त
	स्वार्यासम्	स्वार्यास्व	स्वार्यास्म
श्व०	स्वारयिता	स्वारयितारौ	स्वारयितारः
	स्वारयितासि	स्वारयितास्थः	स्वारयितास्थ
	स्वारयितास्मि	स्वारयितास्वः	स्वारयितास्मः
भ०	स्वारयिष्यति	स्वारयिष्यतः	स्वारयिष्यन्ति
	स्वारयिष्यसि	स्वारयिष्यथः	स्वारयिष्यथ
	स्वारयिष्यामि	स्वारयिष्यावः	स्वारयिष्यामः
क्रि०	अस्वारयिष्यत्	अस्वारयिष्यताम्	अस्वारयिष्यन्
	अस्वारयिष्यः	अस्वारयिष्यतम्	अस्वारयिष्यत
	अस्वारयिष्यम्	अस्वारयिष्याव	अस्वारयिष्याम

व०	स्वारयते	स्वारयेते	स्वारयन्ते
	स्वारयसे	स्वारयेथे	स्वारयध्वे
	स्वारये	स्वारयावहे	स्वारयामहे
स०	स्वारयेत	स्वारयेयाताम्	स्वारयेरन्
	स्वारयेथाः	स्वारयेयाथाम्	स्वारयेध्वम्
	स्वारयेय	स्वारयेवहि	स्वारयेमहि
प०	स्वारयताम्	स्वारयेताम्	स्वारयन्ताम्
	स्वारयस्व	स्वारयेथाम्	स्वारयध्वम्
	स्वारयै	स्वारयावहै	स्वारयामहै
ह्य०	अस्वारयत	अस्वारयेताम्	अस्वारयन्त
	अस्वारयथाः	अस्वारयेथाम्	अस्वारयध्वम्
	अस्वारये	अस्वारयावहि	अस्वारयामहि
अ०	असिस्वरत	असिस्वरेताम्	असिस्वरन्त
	असिस्वरथाः	असिस्वरेथाम्	असिस्वरध्वम्
	असिस्वरे	असिस्वरावहि	असिस्वरामहि
प०	स्वारयाञ्चक्रे	स्वारयाञ्चक्राते	स्वारयाञ्चक्रिरे
	स्वारयाञ्चकृषे	स्वारयाञ्चक्राथे	स्वारयाञ्चकृढ्वे
	स्वारयाञ्चक्रे	स्वारयाञ्चकृवहे	स्वारयाञ्चकृमहे
	स्वारयाम्बभूव । स्वारयामास		
आ०	स्वारयिषीष्ट	स्वारयिषीयास्ताम्	स्वारयिषीरन्
	स्वारयिषीष्ठाः	स्वारयिषीयास्थाम्	स्वारयिषीढ्वम् स्वारयिषीध्वम्
	स्वारयिषीय	स्वारयिषीवहि	स्वारयिषीमहि
श्व०	स्वारयिता	स्वारयितारौ	स्वारयितारः
	स्वारयितासे	स्वारयितासाथे	स्वारयिताध्वे
	स्वारयिताहे	स्वारयितास्वहे	स्वारयितास्महे
भ०	स्वारयिष्यते	स्वारयिष्येते	स्वारयिष्यन्ते
	स्वारयिष्यसे	स्वारयिष्येथे	स्वारयिष्यध्वे
	स्वारयिष्ये	स्वारयिष्यावहे	स्वारयिष्यामहे
क्रि०	अस्वारयिष्यत	अस्वारयिष्येताम्	अस्वारयिष्यन्त
	अस्वारयिष्यथाः	अस्वारयिष्येथाम्	अस्वारयिष्यध्वम्
	अस्वारयिष्ये	अस्वारयिष्यावहि	अस्वारयिष्यामहि

CC-0. Public Domain. Vipin Kumar Collection, Deoband

Digitized by Madhuban Trust

22 द्वृ (द्वृ) वरणे ।

व०	द्वारयति	द्वारयतः	द्वारयन्ति
	द्वारयसि	द्वारयथः	द्वारयथ
	द्वारयामि	द्वारयावः	द्वारयामः
स०	द्वारयेत्	द्वारयेताम्	द्वारयेयुः
	द्वारयेः	द्वारयेतम्	द्वारयेत
	द्वारयेयम्	द्वारयेव	द्वारयेम
प०	द्वारयतु द्वारयतात्	द्वारयताम्	द्वारयन्तु
	द्वारय द्वारयतात्	द्वारयतम्	द्वारयत
	द्वारयाणि	द्वारयाव	द्वारयाम
ह्य०	अद्वारयत्	अद्वारयताम्	अद्वारयन्
	अद्वारयः	अद्वारयतम्	अद्वारयत
	अद्वारयम्	अद्वारयाव	अद्वारयाम
अ०	अदिद्वरत्	अदिद्वरताम्	अदिद्वरन्
	अदिद्वरः	अदिद्वरतम्	अदिद्वरत
	अदिद्वरम्	अदिद्वराव	अदिद्वराम
प०	द्वारयाञ्चकार	द्वारयाञ्चक्रतुः	द्वारयाञ्चक्रुः
	द्वारयाञ्चकर्थ	द्वारयाञ्चक्रथुः	द्वारयाञ्चक्र
	द्वारयाञ्चकार-चकर	द्वारयाञ्चकृव	द्वारयाञ्चकृम
	द्वारयाम्बभूव । द्वारयामास		
आ०	द्वार्यात्	द्वार्यास्ताम्	द्वार्यासुः
	द्वार्याः	द्वार्यास्तम्	द्वार्यास्त
	द्वार्यासम्	द्वार्यास्व	द्वार्यास्म
श्व०	द्वारयिता	द्वारयितारौ	द्वारयितारः
	द्वारयितासि	द्वारयितास्थः	द्वारयितास्थ
	द्वारयितास्मि	द्वारयितास्वः	द्वारयितास्मः
भ०	द्वारयिष्यति	द्वारयिष्यतः	द्वारयिष्यन्ति
	द्वारयिष्यसि	द्वारयिष्यथः	द्वारयिष्यथ
	द्वारयिष्यामि	द्वारयिष्यावः	द्वारयिष्यामः
क्रि०	अद्वारयिष्यत्	अद्वारयिष्यताम्	अद्वारयिष्यन्
	अद्वारयिष्यः	अद्वारयिष्यतम्	अद्वारयिष्यत
	अद्वारयिष्यम्	अद्वारयिष्याव	अद्वारयिष्याम

व०	द्वारयते	द्वारयेते	द्वारयन्ते
	द्वारयसे	द्वारयेथे	द्वारयध्वे
	द्वारये	द्वारयावहे	द्वारयामहे
स०	द्वारयेत	द्वारयेयाताम्	द्वारयेरन्
	द्वारयेथाः	द्वारयेयाथाम्	द्वारयेध्वम्
	द्वारयेय	द्वारयेवहि	द्वारयेमहि
प०	द्वारयताम्	द्वारयेताम्	द्वारयन्ताम्
	द्वारयस्व	द्वारयेथाम्	द्वारयध्वम्
	द्वारयै	द्वारयावहै	द्वारयामहै
ह्य०	अद्वारयत	अद्वारयेताम्	अद्वारयन्त
	अद्वारयथाः	अद्वारयेथाम्	अद्वारयध्वम्
	अद्वारये	अद्वारयावहि	अद्वारयामहि
अ०	अदिद्वरत	अदिद्वरेताम्	अदिद्वरन्त
	अदिद्वरथाः	अदिद्वरेथाम्	अदिद्वरध्वम्
	अदिद्वरे	अदिद्वरावहि	अदिद्वरामहि
प०	द्वारयाञ्चक्रे	द्वारयाञ्चक्राते	द्वारयाञ्चक्रिरे
	द्वारयाञ्चकृषे	द्वारयाञ्चक्राथे	द्वारयाञ्चकृढ्वे
	द्वारयाञ्चक्रे	द्वारयाञ्चकृवहे	द्वारयाञ्चकृमहे
	द्वारयाम्बभूव । द्वारयामास		
आ०	द्वारयिषीष्ट	द्वारयिषीयास्ताम्	द्वारयिषीरन्
	द्वारयिषीष्ठाः	द्वारयिषीयास्थाम्	द्वारयिषीढ्वम् द्वारयिषीध्वम्
	द्वारयिषीय	द्वारयिषीवहि	द्वारयिषीमहि
श्व०	द्वारयिता	द्वारयितारौ	द्वारयितारः
	द्वारयितासे	द्वारयितासाथे	द्वारयिताध्वे
	द्वारयिताहे	द्वारयितास्वहे	द्वारयितास्महे
भ०	द्वारयिष्यते	द्वारयिष्येते	द्वारयिष्यन्ते
	द्वारयिष्यसे	द्वारयिष्येथे	द्वारयिष्यध्वे
	द्वारयिष्ये	द्वारयिष्यावहे	द्वारयिष्यामहे
क्रि०	अद्वारयिष्यत	अद्वारयिष्येताम्	अद्वारयिष्यन्त
	अद्वारयिष्यथाः	अद्वारयिष्येथाम्	अद्वारयिष्यध्वम्
	अद्वारयिष्ये	अद्वारयिष्यावहि	अद्वारयिष्यामहि

CC-0. Public Domain. Vipin Kumar Collection, Deoband

Digitized by eGangotri

॥ षड्दन्ताः ॥

12 दुं (दु) गतौ ।

व०	दावयति	दावयतः	दावयन्ति
	दावयसि	दावयथः	दावयथ
	दावयामि	दावयावः	दावयामः
स०	दावयेत्	दावयेताम्	दावयेयुः
	दावयेः	दावयेतम्	दावयेत
	दावयेयम्	दावयेव	दावयेम
प०	दावयतु दावयतात्	दावयताम्	दावयन्तु
	दावय दावयतात्	दावयतम्	दावयत
	दावयानि	दावयाव	दावयाम
ह्य०	अदावयत्	अदावयताम्	अदावयन्
	अदावयः	अदावयतम्	अदावयत
	अदावयम्	अदावयाव	अदावयाम
अ०	~~अदीदवत्~~	~~अदीदवताम्~~	~~अदीदवन्~~
	~~अदीदवः~~	~~अदीदवतम्~~	~~अदीदवत~~
	~~अदीदवम्~~	~~अदीदवाव~~	~~अदीदवाम~~
प०	दावयाञ्चकार	दावयाञ्चक्रतुः	दावयाञ्चक्रुः
	दावयाञ्चकर्थ	दावयाञ्चक्रथुः	दावयाञ्चक्र
	दावयाञ्चकार-चकर	दावयाञ्चकृव	दावयाञ्चकृम
	दावयाम्बभूव । दावयामास		
आ०	दाव्यात्	दाव्यास्ताम्	दाव्यासुः
	दाव्याः	दाव्यास्तम्	दाव्यास्त
	दाव्यासम्	दाव्यास्व	दाव्यास्म
श्व०	दावयिता	दावयितारौ	दावयितारः
	दावयितासि	दावयितास्थः	दावयितास्थ
	दावयितास्मि	दावयितास्वः	दावयितास्मः
भ०	दावयिष्यति	दावयिष्यतः	दावयिष्यन्ति
	दावयिष्यसि	दावयिष्यथः	दावयिष्यथ
	दावयिष्यामि	दावयिष्यावः	दावयिष्यामः
क्रि०	अदावयिष्यत्	अदावयिष्यताम्	अदावयिष्यन्
	अदावयिष्यः	अदावयिष्यतम्	अदावयिष्यत
	अदावयिष्यम्	अदावयिष्याव	अदावयिष्याम

व०	दावयते	दावयेते	दावयन्ते
	दावयसे	दावयेथे	दावयध्वे
	दावये	दावयावहे	दावयामहे
स०	दावयेत	दावयेयाताम्	दावयेरन्
	दावयेथाः	दावयेयाथाम्	दावयेध्वम्
	दावयेय	दावयेवहि	दावयेमहि
प०	दावयताम्	दावयेताम्	दावयन्ताम्
	दावयस्व	दावयेथाम्	दावयध्वम्
	दावयै	दावयावहै	दावयामहै
ह्य०	अदावयत	अदावयेताम्	अदावयन्त
	अदावयथाः	अदावयेथाम्	अदावयध्वम्
	अदावये	अदावयावहि	अदावयामहि
अ०	~~अदीदवत~~	~~अदीदवेताम्~~	~~अदीदवन्त~~
	~~अदीदवथाः~~	~~अदीदवेथाम्~~	~~अदीदवध्वम्~~
	~~अदीदवे~~	~~अदीदवावहि~~	~~अदीदवामहि~~
प०	दावयाञ्चक्रे	दावयाञ्चक्राते	दावयाञ्चक्रिरे
	दावयाञ्चकृषे	दावयाञ्चक्राथे	दावयाञ्चकृढ्वे
	दावयाञ्चक्रे	दावयाञ्चकृवहे	दावयाञ्चकृमहे
	दावयाम्बभूव । दावयामास		
आ०	दावयिषीष्ट	दावयिषीयास्ताम्	दावयिषीरन्
	दावयिषीष्ठाः	दावयिषीयास्थाम्	दावयिषीढ्वम् दावयिषीध्वम्
	दावयिषीय	दावयिषीवहि	दावयिषीमहि
श्व०	दावयिता	दावयितारौ	दावयितारः
	दावयितासे	दावयितासाथे	दावयिताध्वे
	दावयिताहे	दावयितास्वहे	दावयितास्महे
भ०	दावयिष्यते	दावयिष्येते	दावयिष्यन्ते
	दावयिष्यसे	दावयिष्येथे	दावयिष्यध्वे
	दावयिष्ये	दावयिष्यावहे	दावयिष्यामहे
क्रि०	अदावयिष्यत	अदावयिष्येताम्	अदावयिष्यन्त
	अदावयिष्यथाः	अदावयिष्येथाम्	अदावयिष्यध्वम्
	अदावयिष्ये	अदावयिष्यावहि	अदावयिष्यामहि

CC-0. Public Domain. Vipin Kumar Collection, Deoband

Digitized by Madhuban Trust

24 ह्वृं (ह्वृ) कौटिल्ये

व० ह्वारयति ह्वारयतः ह्वारयन्ति
ह्वारयसि ह्वारयथः ह्वारयथ
ह्वारयामि ह्वारयावः ह्वारयामः

स० ह्वारयेत् ह्वारयेताम् ह्वारयेयुः
ह्वारयेः ह्वारयेतम् ह्वारयेत
ह्वारयेयम् ह्वारयेव ह्वारयेम

प० ह्वारयतु ह्वारयतात् ह्वारयताम् ह्वारयन्तु
ह्वारय ह्वारयतात् ह्वारयतम् ह्वारयत
ह्वारयाणि ह्वारयाव ह्वारयाम

ह्य० अह्वारयत् अह्वारयताम् अह्वारयन्
अह्वारयः अह्वारयतम् अह्वारयत
अह्वारयम् अह्वारयाव अह्वारयाम

अ० अजिह्वरत् अजिह्वरताम् अजिह्वरन्
अजिह्वरः अजिह्वरतम् अजिह्वरत
अजिह्वरम् अजिह्वराव अजिह्वराम

प० ह्वारयाञ्चकार ह्वारयाञ्चक्रतुः ह्वारयाञ्चक्रुः
ह्वारयाञ्चकर्थ ह्वारयाञ्चक्रथुः ह्वारयाञ्चक्र
ह्वारयाञ्चकार-चकर ह्वारयाञ्चकृव ह्वारयाञ्चकृम

ह्वारयाम्बभूव । ह्वारयामास

आ० ह्वार्यात् ह्वार्यास्ताम् ह्वार्यासुः
ह्वार्याः ह्वार्यास्तम् ह्वार्यास्त
ह्वार्यासम् ह्वार्यास्व ह्वार्यास्म

श्व० ह्वारयिता ह्वारयितारौ ह्वारयितारः
ह्वारयितासि ह्वारयितास्थः ह्वारयितास्थ
ह्वारयितास्मि ह्वारयितास्वः ह्वारयितास्मः

भ० ह्वारयिष्यति ह्वारयिष्यतः ह्वारयिष्यन्ति
ह्वारयिष्यसि ह्वारयिष्यथः ह्वारयिष्यथ
ह्वारयिष्यामि ह्वारयिष्यावः ह्वारयिष्यामः

क्रि० अह्वारयिष्यत् अह्वारयिष्यताम् अह्वारयिष्यन्
अह्वारयिष्यः अह्वारयिष्यतम् अह्वारयिष्यत
अह्वारयिष्यम् अह्वारयिष्याव अह्वारयिष्याम

व० ह्वारयते ह्वारयेते ह्वारयन्ते
ह्वारयसे ह्वारयेथे ह्वारयध्वे
ह्वारये ह्वारयावहे ह्वारयामहे

स० ह्वारयेत ह्वारयेयाताम् ह्वारयेरन्
ह्वारयेथाः ह्वारयेयाथाम् ह्वारयेध्वम्
ह्वारयेय ह्वारयेवहि ह्वारयेमहि

प० ह्वारयताम् ह्वारयेताम् ह्वारयन्ताम्
ह्वारयस्व ह्वारयेथाम् ह्वारयध्वम्
ह्वारयै ह्वारयावहै ह्वारयामहै

ह्य० अह्वारयत अह्वारयेताम् अह्वारयन्त
अह्वारयथाः अह्वारयेथाम् अह्वारयध्वम्
अह्वारये अह्वारयावहि अह्वारयामहि

अ० अजिह्वरत अजिह्वरेताम् अजिह्वरन्त
अजिह्वरथाः अजिह्वरेथाम् अजिह्वरध्वम्
अजिह्वरे अजिह्वरावहि अजिह्वरामहि

प० ह्वारयाञ्चक्रे ह्वारयाञ्चक्राते ह्वारयाञ्चक्रिरे
ह्वारयाञ्चकृषे ह्वारयाञ्चक्राथे ह्वारयाञ्चकृढ्वे
ह्वारयाञ्चक्रे ह्वारयाञ्चकृवहे ह्वारयाञ्चकृमहे

ह्वारयाम्बभूव । ह्वारयामास

आ० ह्वारयिषीष्ट ह्वारयिषीयास्ताम् ह्वारयिषीरन्
ह्वारयिषीष्ठाः ह्वारयिषीयास्थाम् ह्वारयिषीढ्वम्
ध्वम
ह्वारयिषीय ह्वारयिषीवहि ह्वारयिषीमहि

श्व० ह्वारयिता ह्वारयितारौ ह्वारयितारः
ह्वारयितासे ह्वारयितासाथे ह्वारयिताध्वे
ह्वारयिताहे ह्वारयितास्वहे ह्वारयितास्महे

भ० ह्वारयिष्यते ह्वारयिष्येते ह्वारयिष्यन्ते
ह्वारयिष्यसे ह्वारयिष्येथे ह्वारयिष्यध्वे
ह्वारयिष्ये ह्वारयिष्यावहे ह्वारयिष्यामहे

क्रि० अह्वारयिष्यत अह्वारयिष्येताम् अह्वारयिष्यन्त
अह्वारयिष्यथाः अह्वारयिष्येथाम् अह्वारयिष्यध्वम्
अह्वारयिष्ये अह्वारयिष्यावहि अह्वारयिष्यामहि

CC-0. Public Domain. Vipin Kumar Collection, Deoband

Digitized by Madhuban Trust

26 सृ (सृ) गतौ ।

व०	सारयति	सारयतः	सारयन्ति
	सारयसि	सारयथः	सारयथ
	सारयामि	सारयावः	सारयामः
स०	सारयेत्	सारयेताम्	सारयेयुः
	सारयेः	सारयेतम्	सारयेत
	सारयेयम्	सारयेव	सारयेम
प०	सारयतु सारयतात्	सारयताम्	सारयन्तु
	सारय संारयतात्	सारयतम्	सारयत
	सारयाणि	सारयाव	सारयाम
ह्य०	असारयत्	असारयताम्	असारयन्
	असारयः	असारयतम्	असारयत
	असारयम्	असारयाव	असारयाम
अ०	असीसरत्	असीसरताम्	असीसरन्
	असीसरः	असीसरतम्	असीसरत
	असीसरम्	असीसराव	असीसराम
प०	सारयाञ्चकार	सारयाञ्चक्रतुः	सारयाञ्चक्रुः
	सारयाञ्चकर्थ	सारयाञ्चक्रथुः	सारयाञ्चक्र
	सारयाञ्चकार-चकर	सारयाञ्चकृव	सारयाञ्चकृम
	सारयाम्बभूव । सारयामास		
आ०	सार्यात्	सार्यास्ताम्	सार्यासुः
	सार्याः	सार्यास्तम्	सार्यास्त
	सार्यासम्	सार्यास्व	सार्यास्म
श्व०	सारयिता	सारयितारौ	सारयितारः
	सारयितासि	सारयितास्थः	सारयितास्थ
	सारयितास्मि	सारयितास्वः	सारयितास्मः
भ०	सारयिष्यति	सारयिष्यतः	सारयिष्यन्ति
	सारयिष्यसि	सारयिष्यथः	सारयिष्यथ
	सारयिष्यामि	सारयिष्यावः	सारयिष्यामः
क्रि०	असारयिष्यत्	असारयिष्यताम्	असारयिष्यन्
	असारयिष्यः	असारयिष्यतम्	असारयिष्यत
	असारयिष्यम्	असारयिष्याव	असारयिष्याम

व०	सारयते	सारयेते	सारयन्ते
	सारयसे	सारयेथे	सारयध्वे
	सारये	सारयावहे	सारयामहे
स०	सारयेत	सारयेयाताम्	सारयेरन्
	सारयेथाः	सारयेयाथाम्	सारयेध्वम्
	सारयेय	सारयेवहि	सारयेमहि
प०	सारयताम्	सारयेताम्	सारयन्ताम्
	सारयस्व	सारयेथाम्	सारयध्वम्
	सारयै	सारयावहै	सारयामहै
ह्य०	असारयत	असारयेताम्	असारयन्त
	असारयथाः	असारयेथाम्	असारयध्वम्
	असारये	असारयावहि	असारयामहि
अ०	असीसरत	असीसरेताम्	असीसरन्त
	असीसरथाः	असीसरेथाम्	असीसरध्वम्
	असीसरे	असीसरावहि	असीसरामहि
प०	सारयाञ्चक्रे	सारयाञ्चक्राते	सारयाञ्चक्रिरे
	सारयाञ्चकृषे	सारयाञ्चक्राथे	सारयाञ्चकृढ्वे
	सारयाञ्चक्रे	सारयाञ्चकृवहे	सारयाञ्चकृमहे
	सारयाम्बभूव । सारयामास		
आ०	सारयिषीष्ट	सारयिषीयास्ताम्	सारयिषीरन्
	सारयिषीष्ठाः	सारयिषीयास्थाम्	सारयिषीढ्वम् सारयिषीध्वम्
	सारयिषीय	सारयिषीवहि	सारयिषीमहि
श्व०	सारयिता	सारयितारौ	सारयितारः
	सारयितासे	सारयितासाथे	सारयिताध्वे
	सारयिताहे	सारयितास्वहे	सारयितास्महे
भ०	सारयिष्यते	सारयिष्येते	सारयिष्यन्ते
	सारयिष्यसे	सारयिष्येथे	सारयिष्यध्वे
	सारयिष्ये	सारयिष्यावहे	सारयिष्यामहे
क्रि०	असारयिष्यत	असारयिष्येताम्	असारयिष्यन्त
	असारयिष्यथाः	असारयिष्येथाम्	असारयिष्यध्वम्
	असारयिष्ये	असारयिष्यावहि	असारयिष्यामहि

CC-0. Public Domain. Vipin Kumar Collection, Deoband

Digitized by Madhuban Trust

26 ऋं (ऋ) प्रापणे च । चकाराद्गतौ

व०	अर्पयति	अर्पयतः	अर्पयन्ति
	अर्पयसि	अर्पयथः	अर्पयथ
	अर्पयामि	अर्पयावः	अर्पयामः
स०	अर्पयेत्	अर्पयेताम्	अर्पयेयुः
	अर्पयेः	अर्पयेतम्	अर्पयेत
	अर्पयेयम्	अर्पयेव	अर्पयेम
प०	अर्पयतु अर्पयतात्	अर्पयताम्	अर्पयन्तु
	अर्पय अर्पयतात्	अर्पयतम्	अर्पयत
	अर्पयाणि	अर्पयाव	अर्पयाम
ह्य०	आर्पयत्	आर्पयताम्	आर्पयन्
	आर्पयः	आर्पयतम्	आर्पयत
	आर्पयम्	आर्पयाव	आर्पयाम
अ०	आर्पिपत्	आर्पिपताम्	आर्पिपन्
	आर्पिपः	आर्पिपतम्	आर्पिपत
	आर्पिपम्	आर्पिपाव	आर्पिपाम
प०	अर्पयाञ्चकार	अर्पयाञ्चक्रतुः	अर्पयाञ्चक्रुः
	अर्पयाञ्चकर्थ	अर्पयाञ्चक्रथुः	अर्पयाञ्चक्र
	अर्पयाञ्चकार चकर	अर्पयाञ्चकृव	अर्पयाञ्चकृम
	अर्पयाम्बभूव । अर्पयामास		
आ०	अर्प्यात्	अर्प्यास्ताम्	अर्प्यासुः
	अर्प्याः	अर्प्यास्तम्	अर्प्यास्त
	अर्प्यासम्	अर्प्यास्व	अर्प्यास्म
श्व०	अर्पयिता	अर्पयितारौ	अर्पयितारः
	अर्पयितासि	अर्पयितास्थः	अर्पयितास्थ
	अर्पयितास्मि	अर्पयितास्वः	अर्पयितास्मः
भ०	अर्पयिष्यति	अर्पयिष्यतः	अर्पयिष्यन्ति
	अर्पयिष्यसि	अर्पयिष्यथः	अर्पयिष्यथ
	अर्पयिष्यामि	अर्पयिष्यावः	अर्पपिष्यामः
क्रि०	आर्पयिष्यत्	आर्पयिष्यताम्	आर्पयिष्यन्
	आर्पयिष्यः	आर्पयिष्यतम्	आर्पयिष्यत
	आर्पयिष्यम्	आर्पयिष्याव	आर्पयिष्याम

व०	अर्पयते	अर्पयेते	अर्पयन्ते
	अर्पयसे	अर्पयेथे	अर्पयध्वे
	अर्पये	अर्पयावहे	अर्पयामहे
स०	अर्पयेत	अर्पयेयाताम्	अर्पयेरन्
	अर्पयेथाः	अर्पयेयाथाम्	अर्पयेध्वम्
	अर्पयेय	अर्पयेवहि	अर्पयेमहि
प०	अर्पयताम्	अर्पयेताम्	अर्पयन्ताम्
	अर्पयस्व	अर्पयेथाम्	अर्पयध्वम्
	अर्पयै	अर्पयावहै	अर्पयामहै
ह्य०	आर्पयत	आर्पयेताम्	आर्पयन्त
	आर्पयथाः	आर्पयेथाम्	आर्पयध्वम्
	आर्पये	आर्पयावहि	आर्पयामहि
अ०	आर्पिपत	आर्पिपेताम्	आर्पिपन्त
	आर्पिपथाः	आर्पिपेथाम्	आर्पिपध्वम्
	आर्पिपे	आर्पिपावहि	आर्पिपामहि
प०	अर्पयाञ्चक्रे	अर्पयाञ्चक्राते	अर्पयाञ्चक्रिरे
	अर्पयाञ्चकृषे	अर्पयाञ्चक्राथे	अर्पयाञ्चकृढ्वे
	अर्पयाञ्चक्रे	अर्पयाञ्चकृवहे	अर्पयाञ्चकृमहे
	अर्पयाम्बभूव । अर्पयामास		
आ०	अर्पयिषीष्ट	अर्पयिषीयास्ताम्	अर्पयिषीरन्
	अर्पयिषीष्ठाः	अर्पयिषीयास्थाम्	अर्पयिषीढ्वम् ध्वम्
	अर्पयिषीय	अर्पयिषीवहि	अर्पयिषीमहि
श्व०	अर्पयिता	अर्पयितारौ	अर्पयितारः
	अर्पयितासे	अर्पयितासाथे	अर्पयिताध्वे
	अर्पयिताहे	अर्पयितास्वहे	अर्पयितास्महे
भ०	अर्पयिष्यते	अर्पयिष्येते	अर्पयिष्यन्ते
	अपयिष्यसे	अर्पयिष्येथे	अर्पयिष्यध्वे
	अर्पयिष्ये	अर्पयिष्यावहे	अर्पयिष्यामहे
क्रि०	आर्पयिष्यत	आर्पयिष्येताम्	आर्पयिष्यन्त
	आर्पयिष्यथाः	आर्पयिष्येथाम्	आर्पयिष्यध्वम्
	आर्पयिष्ये	आर्पयिष्यावहि	आर्पयिष्यामहि

CC-0. Public Domain. Vipin Kumar Collection, Deoband

Digitized by Madhuban Trust

27 तॄ प्लवनतरणयोः

व०	तारयति	तारयतः	तारयन्ति
	तारयसि	तारयथः	तारयथ
	तारयामि	तारयावः	तारयामः
स०	तारयेत्	तारयेताम्	तारयेयुः
	तारयेः	तारयेतम्	तारयेत
	तारयेयम्	तारयेव	तारयेम
प०	तारयतु तारयतात्	तारयताम्	तारयन्तु
	तारय ,,	तारयतम्	तारयत
	तारयाणि	तारयाव	तारयाम
ह्य०	अतारयत्	अतारयताम्	अतारयन्
	अतारयः	अतारयतम्	अतारयत
	अतारयम्	अतारयाव	अतारयाम
अ०	अतीतरत्	अतीतरताम्	अतीतरन्
	अतीतरः	अतीतरतम्	अतीतरत
	अतीतरम्	अतीतराव	अतीतराम
प०	तारयाञ्चकार	तारयाञ्चक्रतुः	तारयाञ्चक्रुः
	तारयाञ्चकर्थ	तारयाञ्चक्रथुः	तारयाञ्चक्र
	तारयाञ्चकार-चकर	तारयाञ्चकृव	तारयाञ्चकृम
	तारयाम्बभूव । तारयामास		
आ०	तार्यात्	तार्यास्ताम्	तार्यासुः
	तार्याः	तार्यास्तम्	तार्यास्त
	तार्यासम्	तार्यास्व	तार्यास्म
श्व०	तारयिता	तारयितारौ	तारयितारः
	तारयितासि	तारयितास्थः	तारयितास्थ
	तारयितास्मि	तारयितास्वः	तारयितास्मः
भ०	तारयिष्यति	तारयिष्यतः	तारयिष्यन्ति
	तारयिष्यसि	तारयिष्यथः	तारयिष्यथ
	तारयिष्यामि	तारयिष्यावः	तारयिष्यामः
क्रि०	अतारयिष्यत्	अतारयिष्यताम्	अतारयिष्यन्
	अतारयिष्यः	अतारयिष्यतम्	अतारयिष्यत
	अतारयिष्यम्	अतारयिष्याव	अतारयिष्याम

व०	तारयते	तारयेते	तारयन्ते
	तारयसे	तारयेथे	तारयध्वे
	तारये	तारयावहे	तारयामहे
स०	तारयेत	तारयेयाताम्	तारयेरन्
	तारयेथाः	तारयेयाथाम्	तारयेध्वम्
	तारयेय	तारयेवहि	तारयेमहि
प०	तारयताम्	तारयेताम्	तारयन्ताम्
	तारयस्व	तारयेथाम्	तारयध्वम्
	तारयै	तारयावहै	तारयामहै
ह्य०	अतारयत	अतारयेताम्	अतारयन्त
	अतारयथाः	अतारयेथाम्	अतारयध्वम्
	अतारये	अतारयावहि	अतारयामहि
अ०	अतीतरत	अतीतरेताम्	अतीतरन्त
	अतीतरथाः	अतीतरेथाम्	अतीतरध्वम्
	अतीतरे	अतीतरावहि	अतीतरामहि
प०	तारयाञ्चक्रे	तारयाञ्चक्राते	तारयाञ्चक्रिरे
	तारयाञ्चकृषे	तारयाञ्चक्राथे	तारयाञ्चकृढ्वे
	तारयाञ्चक्रे	तारयाञ्चकृवहे	तारयाञ्चकृमहे
	तारयाम्बभूव । तारयामास		
आ०	तारयिषीष्ट	तारयिषीयास्ताम्	तारयिषीरन्
	तारयिषीष्ठाः	तारयिषीयास्थाम्	तारयिषीढ्वम्
			तारयिषीध्वम्
	तारयिषीय	तारयिषीवहि	तारयिषीमहि
श्व०	तारयिता	तारयितारौ	तारयितारः
	तारयितासे	तारयितासाथे	तारयिताध्वे
	तारयिताहे	तारयितास्वहे	तारयितास्महे
भ०	तारयिष्यते	तारयिष्येते	तारयिष्यन्ते
	तारयिष्यसे	तारयिष्येथे	तारयिष्यध्वे
	तारयिष्ये	तारयिष्यावहे	तारयिष्यामहे
क्रि०	अतारयिष्यत	अतारयिष्येताम्	अतारयिष्यन्त
	अतारयिष्यथाः	अतारयिष्येथाम्	अतारयिष्यध्वम्
	अतारयिष्ये	अतारयिष्यावहि	अतारयिष्यामहि

CC-0. Public Domain. Vipin Kumar Collection, Deoband

Digitized by Madhuban Trust

28 ट्धें (ट्धे) पाने

व०	धापयति	धापयतः	धापयन्ति
	धापयसि	धापयथः	धापयथ
	धापयामि	धापयावः	धापयामः
स०	धापयेत	धापयेताम्	धापयेयुः
	धापयेः	धापयेतम्	धापयेत
	धापयेयम्	धापयेव	धापयेम
प०	धापयतु धापयतात्	धापयताम्	धापयन्तु
	धापय ,,	धापयतम्	धापयत
	धापयानि	धापयाव	धापयाम
ह्य०	अधापयत्	अधापयताम्	अधापयन्
	अधापयः	अधापयतम्	अधापयत
	अधापयम्	अधापयाव	अधापयाम
अ०	अदीधपत्	अदीधपताम्	अदीधपन्
	अदीधपः	अदीधपतम्	अदीधपत
	अदीधपम्	अदीधपाव	अदीधपाम
प०	धापयाञ्चकार	धापयाञ्चक्रतुः	धापयाञ्चक्रुः
	धापयाञ्चकर्थ	धापयाञ्चक्रथुः	धापयाञ्चक्र
	धापयाञ्चकार-चकर	धापयाञ्चकृव	धापयाञ्चकृम
	धापयाम्बभूव ।	धापयामास	
आ०	धाप्यात्	धाप्यास्ताम्	धाप्यासुः
	धाप्याः	धाप्यास्तम्	धाप्यास्त
	धाप्यासम्	धाप्यास्व	धाप्यास्म
श्व०	धापयिता	धापयितारौ	धापयितारः
	धापयितासि	धापयितास्थः	धापयितास्थ
	धापयितास्मि	धापयितास्वः	धापयितास्मः
भ०	धापयिष्यति	धापयिष्यतः	धापयिष्यन्ति
	धापयिष्यसि	धापयिष्यथः	धापयिष्यथ
	धापयिष्यामि	धापयिष्यावः	धापयिष्यामः
क्रि०	अधापयिष्यत्	अधापयिष्यताम्	अधापयिष्यन्
	अधापयिष्यः	अधापयिष्यतम्	अधापयिष्यत
	अधापयिष्यम्	अधापयिष्याव	अधापयिष्याम

व०	धापयते	धापयेते	धापयन्ते
	धापयसे	धापयेथे	धापयध्वे
	धापये	धापयावहे	धापयामहे
स०	धापयेत	धापयेयाताम्	धापयेरन्
	धापयेथाः	धापयेयाथाम्	धापयेध्वम्
	धापयेय	धापयेवहि	धापयेमहि
प०	धापयताम्	धापयेताम्	धापयन्ताम्
	धापयस्व	धापयेथाम्	धापयध्वम्
	धापयै	धापयावहै	धापयामहै
ह्य०	अधापयत	अधापयेताम्	अधापयन्त
	अधापयथाः	अधापयेथाम्	अधापयध्वम्
	अधापये	अधापयावहि	अधापयामहि
अ०	अदीधपत	अदीधपेताम्	अदीधपन्त
	अदीधपथाः	अदीधपेथाम्	अदीधपध्वम्
	अदीधपे	अदीधपावहि	अदीधपामहि
प०	धापयाञ्चक्रे	धापयाञ्चक्राते	धापयाञ्चक्रिरे
	धापयाञ्चकृषे	धापयाञ्चक्राथे	धापयाञ्चकृढ्वे
	धापयाञ्चक्रे	धापयाञ्चकृवहे	धापयाञ्चकृमहे
	धापयाम्बभूव ।	धापयामास	
आ०	धापयिषीष्ट	धापयिषीयास्ताम्	धापयिषीरन्
	धापयिषीष्ठाः	धापयिषीयास्थाम्	धापयिषीढ्वम् ध्वम्
	धापयिषीय	धापयिषीवहि	धापयिषीमहि
श्व०	धापयिता	धापयितारौ	धापयितारः
	धापयितासे	धापयितासाथे	धापयिताध्वे
	धापयिताहे	धापयितास्वहे	धापयितास्महे
भ०	धापयिष्यते	धापयिष्येते	धापयिष्यन्ते
	धापयिष्यसे	धापयिष्येथे	धापयिष्यध्वे
	धापयिष्ये	धापयिष्यावहे	धापयिष्यामहे
क्रि०	अधापयिष्यत	अधापयिष्येताम्	अधापयिष्यन्त
	अधापयिष्यथाः	अधापयिष्येथाम्	अधापयिष्यध्वम्
	अधापयिष्ये	अधापयिष्यावहि	अधापयिष्यामहि

CC-0. Public Domain. Vipin Kumar Collection, Deoband

Digitized by Madhuban Trust

॥ एदन्ता एकविंशतिः ॥

29 दैव् (दै) शोधने

व०	दापयति	दापयतः	दापयन्ति
	दापयसि	दापयथः	दापयथ
	दापयामि	दापयावः	दापयामः
स०	दापयेत्	दापयेताम्	दापयेयुः
	दापयेः	दापयेतम्	दापयेत
	दापयेयम्	दापयेव	दापयेम
प०	दापयतु दापयतात्	दापयताम्	दापयन्तु
	दापय ,,	दापयतम्	दापयत
	दापयानि	दापयाव	दापयाम
ह्य०	अदापयत्	अदापयताम्	अदापयन्
	अदापयः	अदापयतम्	अदापयत
	अदापयम्	अदापाव	अदापयाम
अ०	अदीदपत्	अदीदपताम्	अदीदपन्
	अदीदपः	अदीदपतम्	अदीदपत
	अदीदपम्	अदीदपाव	अदीदपाम
प०	दापयाञ्चकार	दापयाञ्चक्रतुः	दापयाञ्चक्रुः
	दापयाञ्चकर्थ	दापयाञ्चक्रथुः	दापयाञ्चक्र
	दापयाञ्चकार-चकर	दापयाञ्चकृव	दापयाञ्चकृम

दापयाम्बभूव । दापयामास

आ०	दाप्यात्	दाप्यास्ताम्	दाप्यासुः
	दाप्याः	दाप्यास्तम्	दाप्यास्त
	दाप्यासम्	दाप्यास्व	दाप्यास्म
श्व०	दापयिता	दापयितारौ	दापयितारः
	दापयितासि	दापयितास्थः	दापयितास्थ
	दापयितास्मि	दापयितास्वः	दापयितास्मः
भ०	दापयिष्यति	दापयिष्यतः	दापयिष्यन्ति
	दापयिष्यसि	दापयिष्यथः	दापयिष्यथ
	दापयिष्यामि	दापयिष्यावः	दापयिष्यामः
क्रि०	अदापयिष्यत्	अदापयिष्यताम्	अदापयिष्यन्
	अदापयिष्यः	अदापयिष्यतम्	अदापयिष्यत
	अदापयिष्यम्	अदापयिष्याव	अदायिष्याम

व०	दापयते	दापयेते	दापयन्ते
	दापयसे	दापयेथे	दापयध्वे
	दापये	दापयावहे	दापयामहे
स०	दापयेत	दापयेयाताम्	दापयेरन्
	दापयेथाः	दापयेयाथाम्	दापयेध्वम्
	दापयेय	दापयेवहि	दापयेमहि
प०	दापयताम्	दापयेताम्	दापयन्ताम्
	दापयस्व	दापयेथाम्	दापयध्वम्
	दापयै	दापयावहै	दापयामहै
ह्य०	अदापयत	अदापयेताम्	अदापयन्त
	अदापयथाः	अदापयेथाम्	अदापयध्वम्
	अदापये	अदापयावहि	अदापयावहि
अ०	अदीदपत	अदीदपेताम्	अदीदपन्त
	अदीदपथाः	अदीदपेथाम्	अदीदपध्वम्
	अदीदपे	अदीदपावहि	अदीदपामहि
प०	दापयाञ्चक्रे	दापयाञ्चक्राते	दापयाञ्चक्रिरे
	दापयाञ्चकृषे	दापयाञ्चक्राथे	दापयाञ्चकृढ्वे
	दापयाञ्चक्रे	दापयाञ्चकृवहे	दापयाञ्चकृमहे

दापयाम्बभूव । दापयामास

आ०	दापयिषीष्ट	दापयिषीयास्ताम्	दापयिषीरन्
	दापयिषीष्ठाः	दापयिषीयास्थाम्	दापयिषीढ्वम् ध्वम्
	दापयिषीय	दापयिषीवहि	दापयिषीमहि
श्व०	दापयिता	दापयितारौ	दापयितारः
	दापयितासे	दापयितासाथे	दापयिताध्वे
	दापयिताहे	दापयितास्वहे	दापयितास्महे
भ०	दापयिष्यते	दापयिष्येते	दापयिष्यन्ते
	दापयिष्यसे	दापयिष्येथे	दापयिष्यध्वे
	दापयिष्ये	दापयिष्यावहे	दापयिष्यामहे
क्रि०	अदापयिष्यत	अदापयिष्येताम्	अदापयिष्यन्त
	अदापयिष्यथाः	अदापयिष्येथाम्	अदापयिष्यध्वम्
	अदापयिष्ये	अदापयिष्यावहि	अदापयिष्यामहि

CC-0. Public Domain. Vipin Kumar Collection, Deoband

Digitized by Madhuban Trust

30 ध्यैं (ध्यै) चिन्तायाम्

व०	ध्यापयति	ध्यापयतः	ध्यापयन्ति
	ध्यापयसि	ध्यापयथः	ध्यापयथ
	ध्यापयामि	ध्यापयावः	ध्यापयामः
स०	ध्यापयेत्	ध्यापयेताम्	ध्यापयेयुः
	ध्यापयेः	ध्यापयेतम्	ध्यापयेत
	ध्यापयेयम्	ध्यापयेव	ध्यापयेम
प०	ध्यापयतु ध्यापयतात्	ध्यापयताम्	ध्यापयन्तु
	ध्यापय ,,	ध्यापयतम्	ध्यापयत
	ध्यापयानि	ध्यापयाव	ध्यापयाम
ह्य०	अध्यापयत्	अध्यापयताम्	अध्यापयन्
	अध्यापयः	अध्यापयतम्	अध्यापयत
	अध्यापयम्	अध्यापयाव	अध्यापयाम
अ०	अदिध्यपत्	अदिध्यपताम्	अदिध्यपन्
	अदिध्यपः	अदिध्यपतम्	अदिध्यपत
	अदिध्यपम्	अदिध्यपाव	अदिध्यपाम
प०	ध्यापयाञ्चकार	ध्यापयाञ्चक्रतुः	ध्यापयाञ्चक्रुः
	ध्यापयाञ्चकर्थ	ध्यापयाञ्चक्रथुः	ध्यापयाञ्चक्र
	ध्यापयाञ्चकार-चकर	ध्यापयाञ्चकृव	ध्यापयाञ्चकृम
	ध्यापयाम्बभूव । ध्यापयामास		
आ०	ध्याप्यात्	ध्याप्यास्ताम्	ध्याप्यासुः
	ध्याप्याः	ध्याप्यास्तम्	ध्याप्यास्त
	ध्याप्यासम्	ध्याप्यास्व	ध्याप्यास्म
श्व०	ध्यापयिता	ध्यापयितारौ	ध्यापयितारः
	ध्यापयितासि	ध्यापयितास्थः	ध्यापयितास्थ
	ध्यापयितास्मि	ध्यापयितास्वः	ध्यापयितास्मः
भ०	ध्यापयिष्यति	ध्यापयिष्यतः	ध्यापयिष्यन्ति
	ध्यापयिष्यसि	ध्यापयिष्यथः	ध्यापयिष्यथ
	ध्यापयिष्यामि	ध्यापयिष्यावः	ध्यापयिष्यामः
क्रि०	अध्यापयिष्यत्	अध्यापयिष्यताम्	अध्यापयिष्यन्
	अध्यापयिष्यः	अध्यापयिष्यतम्	अध्यापयिष्यत
	अध्यापयिष्यम्	अध्यापयिष्याव	अध्याययिष्याम

व०	ध्यापयते	ध्यापयेते	ध्यापयन्ते
	ध्यापयसे	ध्यापयेथे	ध्यापयध्वे
	ध्यापये	ध्यापयावहे	ध्यापयामहे
स०	ध्यापयेत	ध्यापयेयाताम्	ध्यापयेरन्
	ध्यापयेथाः	ध्यापयेयाथाम्	ध्यापयेध्वम्
	ध्यापयेय	ध्यापयेवहि	ध्यापयेमहि
प०	ध्यापयताम्	ध्यापयेताम्	ध्यापयन्ताम्
	ध्यापयस्व	ध्यापयेथाम्	ध्यापयध्वम्
	ध्यापयै	ध्यापयावहै	ध्यापयामहै
ह्य०	अध्यापयत	अध्यापयेताम्	अध्यापयन्त
	अध्यापयथाः	अध्यापयेथाम्	अध्यापयध्वम्
	अध्यापये	अध्यापयावहि	अध्यापयामहि
अ०	अदिध्यपत	अदिध्यपेताम्	अदिध्यपन्त
	अदिध्यपथाः	अदिध्यपेथाम्	अदिध्यपध्वम्
	अदिध्यपे	अदिध्यपावहि	अदिध्यपामहि
प०	ध्यापयाञ्चक्रे	ध्यापयाञ्चक्राते	ध्यापयाञ्चक्रिरे
	ध्यापयाञ्चकृषे	ध्यापयाञ्चक्राथे	ध्यापयाञ्चकृढ्वे
	ध्यापयाञ्चक्रे	ध्यापयाञ्चकृवहे	ध्यापयाञ्चकृमहे
	ध्यापयाम्बभूव । ध्यापयामास		
आ०	ध्यापयिषीष्ट	ध्यापयिषीयास्ताम्	ध्यापयिषीरन्
	ध्यापयिषीष्ठाः	ध्यापयिषीयास्थाम्	ध्यापयिषीढ्वम् ध्वम्
	ध्यापयिषीय	ध्यापयिषीवहि	ध्यापयिषीमहि
श्व०	ध्यापयिता	ध्यापयितारौ	ध्यापयितारः
	ध्यापयितासे	ध्यापयितासाथे	ध्यापयिताध्वे
	ध्यापयिताहे	ध्यापयितास्वहे	ध्यापयितास्महे
भ०	ध्यापयिष्यते	ध्यापयिष्येते	ध्यापयिष्यन्ते
	ध्यापयिष्यसे	ध्यापयिष्येथे	ध्यापयिष्यध्वे
	ध्यापयिष्ये	ध्यापयिष्यावहे	ध्यापयिष्यामहे
क्रि०	अध्यापयिष्यत	अध्यापयिष्येताम्	अध्यापयिष्यन्त
	अध्यापयिष्यथाः	अध्यापयिष्येथाम्	अध्यापयिष्यध्वम्
	अध्यापयिष्ये	अध्यापयिष्यावहि	अध्यापयिष्यामहि

CC-0. Public Domain. Vipin Kumar Collection, Deoband

Digitized by Madhuban Trust

31 ग्लैं (ग्लै) हर्षक्षये

व०	ग्लापयति	ग्लापयतः	ग्लापयन्ति
	ग्लापयसि	ग्लापयथः	ग्लापयथ
	ग्लापयामि	ग्लापयावः	ग्लापयामः
स०	ग्लापयेत्	ग्लापयेताम्	ग्लापयेयुः
	ग्लापयेः	ग्लापयेतम्	ग्लापयेत
	ग्लापयेयम्	ग्लापयेव	ग्लापयेम
प०	ग्लापयतु ग्लापयतात्	ग्लापयताम्	ग्लापयन्तु
	ग्लापय ,,	ग्लापयतम्	ग्लापयत
	ग्लपयानि	ग्लापयाव	ग्लापयाम
ह्य०	अग्लापयत्	अग्लापयताम्	अग्लापयन्
	अग्लापयः	अग्लापयतम्	अग्लापयत
	अग्लापयम्	अग्लापयाव	अग्लापयाम
अ०	अजिग्लपत्	अजिग्लपताम्	अजिग्लपन्
	अजिग्लपः	अजिग्लपतम्	अजिग्लपत
	अजिग्लपम्	अजिग्लपाव	अजिग्लपाम
प०	ग्लापयाञ्चकार	ग्लापयाञ्चक्रतुः	ग्लापयाञ्चक्रुः
	ग्लापयाञ्चकर्थ	ग्लापयाञ्चक्रथुः	ग्लापयाञ्चक्र
	ग्लापयाञ्चकार-चकर	ग्लापयाञ्चकृव	ग्लापयाञ्चकृम

ग्लापयाम्बभूव । ग्लापयामास

आ०	ग्लाप्यात्	ग्लाप्यास्ताम्	ग्लाप्यासुः
	ग्लाप्याः	ग्लाप्यास्तम्	ग्लाप्यास्त
	ग्लाप्यासम्	ग्लाप्यास्व	ग्लाप्यास्म
श्व०	ग्लापयिता	ग्लापयितारौ	ग्लापयितारः
	ग्लापयितासि	ग्लापयितास्थः	ग्लापयितास्थ
	ग्लापयितास्मि	ग्लापयितास्वः	ग्लापयितास्मः
भ०	ग्लापयिष्यति	ग्लापयिष्यतः	ग्लापयिष्यन्ति
	ग्लापयिष्यसि	ग्लापयिष्यथः	ग्लापयिष्यथ
	ग्लापयिष्यामि	ग्लापयिष्यावः	ग्लापयिष्यामः
क्रि०	अग्लापयिष्यत्	अग्लापयिष्यताम्	अग्लापयिष्यन्
	अग्लापयिष्यः	अग्लापयिष्यतम्	अग्लापयिष्यत
	अग्लापयिष्यम्	अग्लापयिष्याव	अग्लापयिष्याम

व०	ग्लापयते	ग्लापयेते	ग्लापयन्ते
	ग्लापयसे	ग्लापयेथे	ग्लापयध्वे
	ग्लापये	ग्लापयावहे	ग्लापयामहे
स०	ग्लापयेत	ग्लापयेयाताम्	ग्लापयेरन्
	ग्लापयेथाः	ग्लापयेयाथाम्	ग्लापयेध्वम्
	ग्लापयेय	ग्लापयेवहि	ग्लापयेमहि
प०	ग्लापयताम्	ग्लापयेताम्	ग्लापयन्ताम्
	ग्लापयस्व	ग्लापयेथाम्	ग्लापयध्वम्
	ग्लापयै	ग्लापयावहै	ग्लापयामहै
ह्य०	अग्लापयत	अग्लापयेताम्	अग्लापयन्त
	अग्लापयथाः	अग्लापयेथाम्	अग्लापयध्वम्
	अग्लापये	अग्लापयावहि	अग्लापयामहि
अ०	अजिग्लपत	अजिग्लपेताम्	अजिग्लपन्त
	अजिग्लपथाः	अजिग्लपेथाम्	अजिग्लपध्वम्
	अजिग्लपे	अजिग्लपावहि	अजिग्लपामहि
प०	ग्लापयाञ्चक्रे	ग्लापयाञ्चक्राते	ग्लापयाञ्चक्रिरे
	ग्लापयाञ्चकृषे	ग्लापयाञ्चक्राथे	ग्लापयाञ्चकृढ्वे
	ग्लापयाञ्चक्रे	ग्लापयाञ्चकृवहे	ग्लापयाञ्चकृमहे

ग्लापयाम्बभूव । ग्लापयामास

आ०	ग्लापयिषीष्ट	ग्लापयिषीयास्ताम्	ग्लापयिषीरन्
	ग्लापयिषीष्ठाः	ग्लापयिषीयास्थाम्	ग्लापयिषीढ्वम् ध्वम्
	ग्लापयिषीय	ग्लापयिषीवहि	ग्लापयिषीमहि
श्व०	ग्लापयिता	ग्लापयितारौ	ग्लापयितारः
	ग्लापयितासे	ग्लापयितासाथे	ग्लापयिताध्वे
	ग्लापयिताहे	ग्लापयितास्वहे	ग्लापयितास्महे
भ०	ग्लापयिष्यते	ग्लापयिष्येते	ग्लापयिष्यन्ते
	ग्लापयिष्यसे	ग्लापयिष्येथे	ग्लापयिष्यध्वे
	ग्लापयिष्ये	ग्लापयिष्यावहे	ग्लापयिष्यामहे
क्रि०	अग्लापयिष्यत	अग्लापयिष्येताम्	अग्लापयिष्यन्त
	अग्लापयिष्यथाः	अग्लापयिष्येथाम्	अग्लापयिष्यध्वम्
	अग्लापयिष्ये	अग्लापयिष्यावहि	अग्लापयिष्यामहि

CC-0. Public Domain. Vipin Kumar Collection, Deoband

Digitized by Madhuban Trust

31 ग्लैं (ग्लै) हर्षक्षये ।

व०	ग्लपयति	ग्लपयतः	ग्लपयन्ति
	ग्लपयसि	ग्लपयथः	ग्लपयथ
	ग्लपयामि	ग्लपयावः	ग्लपयामः
स०	ग्लपयेत्	ग्लपयेताम्	ग्लपयेयुः
	ग्लपयेः	ग्लपयेतम्	ग्लपयेत
	ग्लपयेयम्	ग्लपयेव	ग्लपयेम
प०	ग्लपयतु ग्लपयतात्	ग्लपयताम्	ग्लपयन्तु
	ग्लपय ग्लपयतात्	ग्लपयतम्	ग्लपयत
	ग्लपयानि	ग्लपयाव	ग्लपयाम
ह्य०	अग्लपयत्	अग्लपयताम्	अग्लपयन्
	अग्लपयः	अग्लपयतम्	अग्लपयत
	अग्लपयम्	अग्लपयाव	अग्लपयाम
अ०	अजिग्लपत्	अजिग्लपताम्	अजिग्लपन्
	अजिग्लपः	अजिग्लपतम्	अजिग्लपत
	अजिग्लपम्	अजिग्लपाव	अजिग्लपाम
प०	ग्लपयाञ्चकार	ग्लपयाञ्चक्रतुः	ग्लपयाञ्चक्रुः
	ग्लपयाञ्चकर्थ	ग्लपयाञ्चक्रथुः	ग्लपयाञ्चक्र
	ग्लपयाञ्चकार-चकर	ग्लपयाञ्चकृव	ग्लपयाञ्चकृम
	ग्लपयाम्बभूव । ग्लपयामास		
आ०	ग्लप्यात्	ग्लप्यास्ताम्	ग्लप्यासुः
	ग्लप्याः	ग्लप्यास्तम्	ग्लप्यास्त
	ग्लप्यासम्	ग्लप्यास्व	ग्लप्यास्म
श्व०	ग्लपयिता	ग्लपयितारौ	ग्लपयितारः
	ग्लपयितासि	ग्लपयितास्थः	ग्लपयितास्थ
	ग्लपयितास्मि	ग्लपयितास्वः	ग्लपयितास्मः
भ०	ग्लपयिष्यति	ग्लपयिष्यतः	ग्लपयिष्यन्ति
	ग्लपयिष्यसि	ग्लपयिष्यथः	ग्लपयिष्यथ
	ग्लपयिष्यामि	ग्लपयिष्यावः	ग्लपयिष्यामः
क्रि०	अग्लपयिष्यत्	अग्लपयिष्यताम्	अग्लपयिष्यन्
	अग्लपयिष्यः	अग्लपयिष्यतम्	अग्लपयिष्यत
	अग्लपयिष्यम्	अग्लपयिष्याव	अग्लपयिष्याम

व०	ग्लपयते	ग्लपयेते	ग्लपयन्ते
	ग्लपयसे	ग्लपयेथे	ग्लपयध्वे
	ग्लपये	ग्लपयावहे	ग्लपयामहे
स०	ग्लपयेत	ग्लपयेयाताम्	ग्लपयेरन्
	ग्लपयेथाः	ग्लपयेयाथाम्	ग्लपयेध्वम्
	ग्लपयेय	ग्लपयेवहि	ग्लपयेमहि
प०	ग्लपयताम्	ग्लपयेताम्	ग्लपयन्ताम्
	ग्लपयस्व	ग्लपयेथाम्	ग्लपयध्वम्
	ग्लपयै	ग्लपयावहै	ग्लपयामहै
ह्य०	अग्लपयत	अग्लपयेताम्	अग्लपयन्त
	अग्लपयथाः	अग्लपयेथाम्	अग्लपयध्वम्
	अग्लपये	अग्लपयावहि	अग्लपयामहि
अ०	अजिग्लपत	अजिग्लपेताम्	अजिग्लपन्त
	अजिग्लपथाः	अजिग्लपेथाम्	अजिग्लपध्वम्
	अजिग्लपे	अजिग्लपावहि	अजिग्लपामहि
प०	ग्लपयाञ्चक्रे	ग्लपयाञ्चक्राते	ग्लपयाञ्चक्रिरे
	ग्लपयाञ्चकृषे	ग्लपयाञ्चक्राथे	ग्लपयाञ्चकृढ्वे
	ग्लपयाञ्चक्रे	ग्लपयाञ्चकृवहे	ग्लपयाञ्चकृमहे
	ग्लपयाम्बभूव । ग्लपयामास		
आ०	ग्लपयिषीष्ट	ग्लपयिषीयास्ताम्	ग्लपयिषीरन्
	ग्लपयिषीष्ठाः	ग्लपयिषीयास्थाम्	ग्लपयिषीढ्वम् ध्वम्
	ग्लपयिषीय	ग्लपयिषीवहि	ग्लपयिषीमहि
श्व०	ग्लपयिता	ग्लपयितारौ	ग्लपयितारः
	ग्लपयितासे	ग्लपयितासाथे	ग्लपयिताध्वे
	ग्लपयिताहे	ग्लपयितास्वहे	ग्लपयितास्महे
भ०	ग्लपयिष्यते	ग्लपयिष्येते	ग्लपयिष्यन्ते
	ग्लपयिष्यसे	ग्लपयिष्येथे	ग्लपयिष्यध्वे
	ग्लपयिष्ये	ग्लपयिष्यावहे	ग्लपयिष्यामहे
क्रि०	अग्लपयिष्यत	अग्लपयिष्येताम्	अग्लपयिष्यन्त
	अग्लपयिष्यथाः	अग्लपयिष्येथाम्	अग्लपयिष्यध्वम्
	अग्लपयिष्ये	अग्लपयिष्यावहि	अग्लपयिष्यामहि

CC-0. Public Domain. Vipin Kumar Collection, Deoband

Digitized by Madhuban Trust

32 म्लैं (म्लै) गात्रविनामे ।

व०	म्लापयति	म्लापयतः	म्लापयन्ति
	म्लापयसि	म्लापयथः	म्लापयथ
	म्लापयामि	म्लापयावः	म्लापयामः
स०	म्लापयेत्	म्लापयेताम्	म्लापयेयुः
	म्लापयेः	म्लापयेतम्	म्लापयेत
	म्लापयेयम्	म्लापयेव	म्लापयेम
प०	म्लापयतु म्लापयतात्	म्लापयताम्	म्लापयन्तु
	म्लापय म्लापयतात्	म्लापयतम्	म्लापयत
	म्लापयानि	म्लापयाव	म्लापयाम
ह्य०	अम्लापयत्	अम्लापयताम्	अम्लापयन्
	अम्लापयः	अम्लापयतम्	अम्लापयत
	अम्लापयम्	अम्लापयाव	अम्लापयाम
अ०	अमिम्लपत्	अमिम्लपताम्	अमिम्लपन्
	अमिम्लपः	अमिम्लपतम्	अमिम्लपत
	अमिम्लपम्	अमिम्लपाव	अमिम्लपाम
प०	म्लापयाञ्चकार	म्लापयाञ्चक्रतुः	म्लापयाञ्चक्रुः
	म्लापयाञ्चकर्थ	म्लापयाञ्चक्रथुः	म्लापयाञ्चक्र
	म्लापयाञ्चकार-चकर	म्लापयाञ्चकृव	म्लापयाञ्चकृम
	म्लापयाम्बभूव ।	म्लापयामास	
आ०	म्लाप्यात्	म्लाप्यास्ताम्	म्लाप्यासुः
	म्लाप्याः	म्लाप्यास्तम्	म्लाप्यास्त
	म्लाप्यासम्	म्लाप्यास्व	म्लाप्यास्म
श्व०	म्लापयिता	म्लापयितारौ	म्लापयितारः
	म्लापयितासि	म्लापयितास्थः	म्लापयितास्थ
	म्लापयितास्मि	म्लापयितास्वः	म्लापयितास्मः
भ०	म्लापयिष्यति	म्लापयिष्यतः	म्लापयिष्यन्ति
	म्लापयिष्यसि	म्लापयिष्यथः	म्लापयिष्यथ
	म्लापयिष्यामि	म्लापयिष्यावः	म्लापयिष्यामः
क्रि०	अम्लापयिष्यत्	अम्लापयिष्यताम्	अम्लापयिष्यन्
	अम्लापयिष्यः	अम्लापयिष्यतम्	अम्लापयिष्यत
	अम्लापयिष्यम्	अम्लापयिष्याव	अम्लापयिष्याम

व०	म्लापयते	म्लापयेते	म्लापयन्ते
	म्लापयसे	म्लापयेथे	म्लापयध्वे
	म्लापये	म्लापयावहे	म्लापयामहे
स०	म्लापयेत	म्लापयेयाताम्	म्लापयेरन्
	म्लापयेथाः	म्लापयेयाथाम्	म्लापयेध्वम्
	म्लापयेय	म्लापयेवहि	म्लापयेमहि
प०	म्लापयताम्	म्लापयेताम्	म्लापयन्ताम्
	म्लापयस्व	म्लापयेथाम्	म्लापयध्वम्
	म्लापयै	म्लापयावहै	म्लापयामहै
ह्य०	अम्लापयत	अम्लापयेताम्	अम्लापयन्त
	अम्लापयथाः	अम्लापयेथाम्	अम्लापयध्वम्
	अम्लापये	अम्लापयावहि	अम्लापयामहि
अ०	अमिम्लपत	अमिम्लपेताम्	अमिम्लपन्त
	अमिम्लपथाः	अमिम्लपेथाम्	अमिम्लपध्वम्
	अमिम्लपे	अमिम्लपावहि	अमिम्लपामहि
प०	म्लापयाञ्चक्रे	म्लापयाञ्चक्राते	म्लापयाञ्चक्रिरे
	म्लापयाञ्चकृषे	म्लापयाञ्चक्राथे	म्लापयाञ्चकृढ्वे
	म्लापयाञ्चक्रे	म्लापयाञ्चकृवहे	म्लापयाञ्चकृमहे
	म्लापयाम्बभूव ।	म्लापयामास	
आ०	म्लापयिषीष्ट	म्लापयिषीयास्ताम्	म्लापयिषीरन्
	म्लापयिषीष्ठाः	म्लापयिषीयास्थाम्	म्लापयिषीढ्वम् ध्वम्
	म्लापयिषीय	म्लापयिषीवहि	म्लापयिषीमहि
श्व०	म्लापयिता	म्लापयितारौ	म्लापयितारः
	म्लापयितासे	म्लापयितासाथे	म्लापयिताध्वे
	म्लापयिताहे	म्लापयितास्वहे	म्लापयितास्महे
भ०	म्लापयिष्यते	म्लापयिष्येते	म्लापयिष्यन्ते
	म्लापयिष्यसे	म्लापयिष्येथे	म्लापयिष्यध्वे
	म्लापयिष्ये	म्लापयिष्यावहे	म्लापयिष्यामहे
क्रि०	अम्लापयिष्यत	अम्लापयिष्येताम्	अम्लापयिष्यन्त
	अम्लापयिष्यथाः	अम्लापयिष्येथाम्	अम्लापयिष्यध्वम्
	अम्लापयिष्ये	अम्लापयिष्यावहि	अम्लापयिष्यामहि

CC-0. Public Domain. Vipin Kumar Collection, Deoband

Digitized by Madhuban Trust

33 द्यैं (द्यै) न्यक्करणे ।

व०	द्यापयति	द्यापयतः	द्यापयन्ति
	द्यापयसि	द्यापयथः	द्यापयथ
	द्यापयामि	द्यापयावः	द्यापयामः
स०	द्यापयेत्	द्यापयेताम्	द्यापयेयुः
	द्यापयेः	द्यापयेतम्	द्यापयेत
	द्यापयेयम्	द्यापयेव	द्यापयेम
प०	द्यापयतु द्यापयतात्	द्यापयताम्	द्यापयन्तु
	द्यापय द्यापयतात्	द्यापयतम्	द्यापयत
	द्यापयानि	द्यापयाव	द्यापयाम
ह्य०	अद्यापयत्	अद्यापयताम्	अद्यापयन्
	अद्यापयः	अद्यापयतम्	अद्यापयत
	अद्यापयम्	अद्यापयाव	अद्यापयाम
अ०	अदिद्यपत्	अदिद्यपताम्	अदिद्यपन्
	अदिद्यपः	अदिद्यपतम्	अदिद्यपत
	अदिद्यपम्	अदिद्यपाव	अदिद्यपाम
प०	द्यापयाञ्चकार	द्यापयाञ्चक्रतुः	द्यापयाञ्चक्रुः
	द्यापयाञ्चकर्थ	द्यापयाञ्चक्रथुः	द्यापयाञ्चक्र
	द्यापयाञ्चकार-चकर	द्यापयाञ्चकृव	द्यापयाञ्चकृम

द्यापयाम्बभूव । द्यापयामास

आ०	द्याप्यात्	द्याप्यास्ताम्	द्याप्यासुः
	द्याप्याः	द्याप्यास्तम्	द्याप्यास्त
	द्याप्यासम्	द्याप्यास्व	द्याप्यास्म
श्व०	द्यापयिता	द्यापयितारौ	द्यापयितारः
	द्यापयितासि	द्यापयितास्थः	द्यापयितास्थ
	द्यापयितास्मि	द्यापयितास्वः	द्यापयितास्मः
भ०	द्यापयिष्यति	द्यापयिष्यतः	द्यापयिष्यन्ति
	द्यापयिष्यसि	द्यापयिष्यथः	द्यापयिष्यथ
	द्यापयिष्यामि	द्यापयिष्यावः	द्यापयिष्यामः
क्रि०	अद्यापयिष्यत्	अद्यापयिष्यताम्	अद्यापयिष्यन्
	अद्यापयिष्यः	अद्यापयिष्यतम्	अद्यापयिष्यत
	अद्यापयिष्यम्	अद्यापयिष्याव	अद्यापयिष्याम

व०	द्यापयते	द्यापयेते	द्यापयन्ते
	द्यापयसे	द्यापयेथे	द्यापयध्वे
	द्यापये	द्यापयावहे	द्यापयामहे
स०	द्यापयेत	द्यापयेयाताम्	द्यापयेरन्
	द्यापयेथाः	द्यापयेयाथाम्	द्यापयेध्वम्
	द्यापयेय	द्यापयेवहि	द्यापयेमहि
प०	द्यापयताम्	द्यापयेताम्	द्यापयन्ताम्
	द्यापयस्व	द्यापयेथाम्	द्यापयध्वम्
	द्यापयै	द्यापयावहै	द्यापयामहै
ह्य०	अद्यापयत	अद्यापयेताम्	अद्यापयन्त
	अद्यापयथाः	अद्यापयेथाम्	अद्यापयध्वम्
	अद्यापये	अद्यापयावहि	अद्यापयामहि
अ०	अदिद्यपत	अदिद्यपेताम्	अदिद्यपन्त
	अदिद्यपथाः	अदिद्यपेथाम्	अदिद्यपध्वम्
	अदिद्यपे	अदिद्यपावहि	अदिद्यपामहि
प०	द्यापयाञ्चक्रे	द्यापयाञ्चक्राते	द्यापयाञ्चक्रिरे
	द्यापयाञ्चकृषे	द्यापयाञ्चक्राथे	द्यापयाञ्चकृढ्वे
	द्यापयाञ्चक्रे	द्यापयाञ्चकृवहे	द्यापयाञ्चकृमहे

द्यापयाम्बभूव । द्यापयामास

आ०	द्यापयिषीष्ट	द्यापयिषीयास्ताम्	द्यापयिषीरन्
	द्यापयिषीष्ठाः	द्यापयिषीयास्थाम्	द्यापयिषीढ्वम् ध्वम्
	द्यापयिषीय	द्यापयिषीवहि	द्यापयिषीमहि
श्व०	द्यापयिता	द्यापयितारौ	द्यापयितारः
	द्यापयितासे	द्यापयितासाथे	द्यापयिताध्वे
	द्यापयिताहे	द्यापयितास्वहे	द्यापयितास्महे
भ०	द्यापयिष्यते	द्यापयिष्येते	द्यापयिष्यन्ते
	द्यापयिष्यसे	द्यापयिष्येथे	द्यापयिष्यध्वे
	द्यापयिष्ये	द्यापयिष्यावहे	द्यापयिष्यामहे
क्रि०	अद्यापयिष्यत	अद्यापयिष्येताम्	अद्यापयिष्यन्त
	अद्यापयिष्यथाः	अद्यापयिष्येथाम्	अद्यापयिष्यध्वम्
	अद्यापयिष्ये	अद्यापयिष्यावहि	अद्यापयिष्यामहि

CC-0. Public Domain. Vipin Kumar Collection, Deoband

Digitized by Madhuban Trust

34 द्रैं (द्रै) स्वप्ने ।

व०	द्रापयति	द्रापयतः	द्रापयन्ति
	द्रापयसि	द्रापयथः	द्रापयथ
	द्रापयामि	द्रापयावः	द्रापयामः
स०	द्रापयेत्	द्रापयेताम्	द्रापयेयुः
	द्रापयेः	द्रापयेतम्	द्रापयेत
	द्रापयेयम्	द्रापयेव	द्रापयेम
प०	द्रापयतु द्रापयतात्	द्रापयताम्	द्रापयन्तु
	द्रापय द्रापयतात्	द्रापयतम्	द्रापयत
	द्रापयाणि	द्रापयाव	द्रापयाम
ह्य०	अद्रापयत्	अद्रापयताम्	अद्रापयन्
	अद्रापयः	अद्रापयतम्	अद्रापयत
	अद्रापयम्	अद्रापयाव	अद्रापयाम
अ०	अदिद्रपत्	अदिद्रपताम्	अदिद्रपन्
	अदिद्रपः	अदिद्रपतम्	अदिद्रपत
	अदिद्रपम्	अदिद्रपाव	अदिद्रपाम
प०	द्रापयाञ्चकार	द्रापयाञ्चक्रतुः	द्रापयाञ्चक्रुः
	द्रापयाञ्चकर्थ	द्रापयाञ्चक्रथुः	द्रापयाञ्चक्र
	द्रापयाञ्चकार-ञ्चकर	द्रापयाञ्चकृव	द्रापयाञ्चकृम
	द्रापयाम्बभूव । द्रापयामास		
आ०	द्राप्यात्	द्राप्यास्ताम्	द्राप्यासुः
	द्राप्याः	द्राप्यास्तम्	द्राप्यास्त
	द्राप्यासम्	द्राप्यास्व	द्राप्यास्म
श्व०	द्रापयिता	द्रापयितारौ	द्रापयितारः
	द्रापयितासि	द्रापयितास्थः	द्रापयितास्थ
	द्रापयितास्मि	द्रापयितास्वः	द्रापयितास्मः
भ०	द्रापयिष्यति	द्रापयिष्यतः	द्रापयिष्यन्ति
	द्रापयिष्यसि	द्रापयिष्यथः	द्रापयिष्यथ
	द्रापयिष्यामि	द्रापयिष्यावः	द्रापयिष्यामः
क्रि०	अद्रापयिष्यत्	अद्रापयिष्यताम्	अद्रापयिष्यन्
	अद्रापयिष्यः	अद्रापयिष्यतम्	अद्रापयिष्यत
	अद्रापयिष्यम्	अद्रापयिष्याव	अद्रापयिष्याम

व०	द्रापयते	द्रापयेते	द्रापयन्ते
	द्रापयसे	द्रापयेथे	द्रापयध्वे
	द्रापये	द्रापयावहे	द्रापयामहे
स०	द्रापयेत	द्रापयेयाताम्	द्रापयेरन्
	द्रापयेथाः	द्रापयेयाथाम्	द्रापयेध्वम्
	द्रापयेय	द्रापयेवहि	द्रापयेमहि
प०	द्रापयताम्	द्रापयेताम्	द्रापयन्ताम्
	द्रापयस्व	द्रापयेथाम्	द्रापयध्वम्
	द्रापयै	द्रापयावहै	द्रापयामहै
ह्य०	अद्रापयत	अद्रापयेताम्	अद्रापयन्त
	अद्रापयथाः	अद्रापयेथाम्	अद्रापयध्वम्
	अद्रापये	अद्रापयावहि	अद्रापयामहि
अ०	अदिद्रपत	अदिद्रपेताम्	अदिद्रपन्त
	अदिद्रपथाः	अदिद्रपेथाम्	अदिद्रपध्वम्
	अदिद्रपे	अदिद्रपावहि	अदिद्रपामहि
प०	द्रापयाञ्चक्रे	द्रापयाञ्चक्राते	द्रापयाञ्चक्रिरे
	द्रापयाञ्चकृषे	द्रापयाञ्चक्राथे	द्रापयाञ्चकृढ्वे
	द्रापयाञ्चक्रे	द्रापयाञ्चकृवहे	द्रापयाञ्चकृमहे
	द्रापयाम्बभूव । द्रापयामास		
आ०	द्रापयिषीष्ट	द्रापयिषीयास्ताम्	द्रापयिषीरन्
	द्रापयिषीष्ठाः	द्रापयिषीयास्थाम्	द्रापयिषीढ्वम् -ध्वम्
	द्रापयिषीय	द्रापयिषीवहि	द्रापयिषीमहि
श्व०	द्रापयिता	द्रापयितारौ	द्रापयितारः
	द्रापयितासे	द्रापयितासाथे	द्रापयिताध्वे
	द्रापयिताहे	द्रापयितास्वहे	द्रापयितास्महे
भ०	द्रापयिष्यते	द्रापयिष्येते	द्रापयिष्यन्ते
	द्रापयिष्यसे	द्रापयिष्येथे	द्रापयिष्यध्वे
	द्रापयिष्ये	द्रापयिष्यावहे	द्रापयिष्यामहे
क्रि०	अद्रापयिष्यत	अद्रापयिष्येताम्	अद्रापयिष्यन्त
	अद्रापयिष्यथाः	अद्रापयिष्येथाम्	अद्रापयिष्यध्वम्
	अद्रापयिष्ये	अद्रापयिष्यावहि	अद्रापयिष्यामहि

CC-0. Public Domain. Vipin Kumar Collection, Deoband

Digitized by Madhuban Trust

35 ध्रैं (घ्रै) तृप्तौ ।

व०	घ्रापयति	घ्रापयतः	घ्रापयन्ति
	घ्रापयसि	घ्रापयथः	घ्रापयथ
	घ्रापयामि	घ्रापयावः	घ्रापयामः
स०	घ्रापयेत्	घ्रापयेताम्	घ्रापयेयुः
	घ्रापयेः	घ्रापयेतम्	घ्रापयेत
	घ्रापयेयम्	घ्रापयेव	घ्रापयेम
प०	घ्रापयतु घ्रापयतात्	घ्रापयताम्	घ्रापयन्तु
	घ्रापय घ्रापयतात्	घ्रापयतम्	घ्रापयत
	घ्रापयाणि	घ्रापयाव	घ्रापयाम
ह्य०	अघ्रापयत्	अघ्रापयताम्	अघ्रापयन्
	अघ्रापयः	अघ्रापयतम्	अघ्रापयत
	अघ्रापयम्	अघ्रापयाव	अघ्रापयाम
अ०	अदिघ्रपत्	अदिघ्रपताम्	अदिघ्रपन्
	अदिघ्रपः	अदिघ्रपतम्	अदिघ्रपत
	अदिघ्रपम्	अदिघ्रपाव	अदिघ्रपाम
प०	घ्रापयाञ्चकार	घ्रापयाञ्चक्रतुः	घ्रापयाञ्चक्रुः
	घ्रापयाञ्चकर्थ	घ्रापयाञ्चक्रथुः	घ्रापयाञ्चक्र
	घ्रापयाञ्चकार-चकर	घ्रापयाञ्चकृव	घ्रापयाञ्चकृम
	घ्रापयाम्बभूव । घ्रापयामास		
आ०	घ्राप्यात्	घ्राप्यास्ताम्	घ्राप्यासुः
	घ्राप्याः	घ्राप्यास्तम्	घ्राप्यास्त
	घ्राप्यासम्	घ्राप्यास्व	घ्राप्यास्म
श्व०	घ्रापयिता	घ्रापयितारौ	घ्रापयितारः
	घ्रापयितासि	घ्रापयितास्थः	घ्रापयितास्थ
	घ्रापयितास्मि	घ्रापयितास्वः	घ्रापयितास्मः
भ०	घ्रापयिष्यति	घ्रापयिष्यतः	घ्रापयिष्यन्ति
	घ्रापयिष्यसि	घ्रापयिष्यथः	घ्रापयिष्यथ
	घ्रापयिष्यामि	घ्रापयिष्यावः	घ्रापयिष्यामः
क्रि०	अघ्रापयिष्यत्	अघ्रापयिष्यताम्	अघ्रापयिष्यन्
	अघ्रापयिष्यः	अघ्रापयिष्यतम्	अघ्रापयिष्यत
	अघ्रापयिष्यम्	अघ्रापयिष्याव	अघ्रापयिष्याम

व०	घ्रापयते	घ्रापयेते	घ्रापयन्ते
	घ्रापयसे	घ्रापयेथे	घ्रापयध्वे
	घ्रापये	घ्रापयावहे	घ्रापयामहे
स०	घ्रापयेत	घ्रापयेयाताम्	घ्रापयेरन्
	घ्रापयेथाः	घ्रापयेयाथाम्	घ्रापयेध्वम्
	घ्रापयेय	घ्रापयेवहि	घ्रापयेमहि
प०	घ्रापयताम्	घ्रापयेताम्	घ्रापयन्ताम्
	घ्रापयस्व	घ्रापयेथाम्	घ्रापयध्वम्
	घ्रापयै	घ्रापयावहै	घ्रापयामहै
ह्य०	अघ्रापयत	अघ्रापयेताम्	अघ्रापयन्त
	अघ्रापयथाः	अघ्रापयेथाम्	अघ्रापयध्वम्
	अघ्रापये	अघ्रापयावहि	अघ्रापयामहि
अ०	अदिघ्रपत	अदिघ्रपेताम्	अदिघ्रपन्त
	अदिघ्रपथाः	अदिघ्रपेथाम्	अदिघ्रपध्वम्
	अदिघ्रपे	अदिघ्रपावहि	अदिघ्रपामहि
प०	घ्रापयाञ्चक्रे	घ्रापयाञ्चक्राते	घ्रापयाञ्चक्रिरे
	घ्रापयाञ्चकृषे	घ्रापयाञ्चक्राथे	घ्रापयाञ्चकृढ्वे
	घ्रापयाञ्चक्रे	घ्रापयाञ्चकृवहे	घ्रापयाञ्चकृमहे
	घ्रापयाम्बभूव । घ्रापयामास		
आ०	घ्रापयिषीष्ट	घ्रापयिषीयास्ताम्	घ्रापयिषीरन्
	घ्रापयिषीष्ठाः	घ्रापयिषीयास्थाम्	घ्रापयिषीढ्वम् ध्वम्
	घ्रापयिषीय	घ्रापयिषीवहि	घ्रापयिषीमहि
श्व०	घ्रापयिता	घ्रापयितारौ	घ्रापयितारः
	घ्रापयितासे	घ्रापयितासाथे	घ्रापयिताध्वे
	घ्रापयिताहे	घ्रापयितास्वहे	घ्रापयितास्महे
भ०	घ्रापयिष्यते	घ्रापयिष्येते	घ्रापयिष्यन्ते
	घ्रापयिष्यसे	घ्रापयिष्येथे	घ्रापयिष्यध्वे
	घ्रापयिष्ये	घ्रापयिष्यावहे	घ्रापयिष्यामहे
क्रि०	अघ्रापयिष्यत	अघ्रापयिष्येताम्	अघ्रापयिष्यन्त
	अघ्रापयिष्यथाः	अघ्रापयिष्येथाम्	अघ्रापयिष्यध्वम्
	अघ्रापयिष्ये	अघ्रापयिष्यावहि	अघ्रापयिष्यामहि

CC-0. Public Domain. Vipin Kumar Collection, Deoband

Digitized by Madhuban Trust

36 कैं (कै) शब्दे ।

व०	कापयति	कापयतः	कापयन्ति
	कापयसि	कापयथः	कापयथ
	कापयामि	कापयावः	कापयामः
स०	कापयेत्	कापयेताम्	कापयेयुः
	कापयेः	कापयेतम्	कापयेत
	कापयेयम्	कापयेव	कापयेम
प०	कापयतु कापयतात्	कापयताम्	कापयन्तु
	कापय कापयतात्	कापयतम्	कापयत
	कापयानि	कापयाव	कापयाम
ह्य०	अकापयत्	अकापयताम्	अकापयन्
	अकापयः	अकापयतम्	अकापयत
	अकापयम्	अकापयाव	अकापयाम
अ०	अचीकपत्	अचीकपताम्	अचीकपन्
	अचीकपः	अचीकपतम्	अचीकपत
	अचीकपम्	अचीकपाव	अचीकपाम
प०	कापयाञ्चकार	कापयाञ्चक्रतुः	कापयाञ्चक्रुः
	कापयाञ्चकर्थ	कापयाञ्चक्रथुः	कापयाञ्चक्र
	कापयाञ्चकार-चकर	कापयाञ्चकृव	कापयाञ्चकृम
	कापयाम्बभूव ।	कापयामास	
आ०	काप्यात्	काप्यास्ताम्	काप्यासुः
	काप्याः	काप्यास्तम्	काप्यास्त
	काप्यासम्	काप्यास्व	काप्यास्म
श्व०	कापयिता	कापयितारौ	कापयितारः
	कापयितासि	कापयितास्थः	कापयितास्थ
	कापयितास्मि	कापयितास्वः	कापयितास्मः
भ०	कापयिष्यति	कापयिष्यतः	कापयिष्यन्ति
	कापयिष्यसि	कापयिष्यथः	कापयिष्यथ
	कापयिष्यामि	कापयिष्यावः	कापयिष्यामः
क्रि०	अकापयिष्यत्	अकापयिष्यताम्	अकापयिष्यन्
	अकापयिष्यः	अकापयिष्यतम्	अकापयिष्यत
	अकापयिष्यम्	अकापयिष्याव	अकापयिष्याम

व०	कापयते	कापयेते	कापयन्ते
	कापयसे	कापयेथे	कापयध्वे
	कापये	कापयावहे	कापयामहे
स०	कापयेत	कापयेयाताम्	कापयेरन्
	कापयेथाः	कापयेयाथाम्	कापयेध्वम्
	कापयेय	कापयेवहि	कापयेमहि
प०	कापयताम्	कापयेताम्	कापयन्ताम्
	कापयस्व	कापयेथाम्	कापयध्वम्
	कापयै	कापयावहै	कापयामहै
ह्य०	अकापयत	अकापयेताम्	अकापयन्त
	अकापयथाः	अकापयेथाम्	अकापयध्वम्
	अकापये	अकापयावहि	अकापयामहि
अ०	अचीकपत	अचीकपेताम्	अचीकपन्त
	अचीकपथाः	अचीकपेथाम्	अचीखपध्वम्
	अचीकपे	अचीकपावहि	अचीकपामहि
प०	कापयाञ्चक्रे	कापयाञ्चक्राते	कापयाञ्चक्रिरे
	कापयाञ्चकृषे	कापयाञ्चक्राथे	कापयाञ्चकृढ्वे
	कापयाञ्चक्रे	कापयाञ्चकृवहे	कापयाञ्चकृमहे
	कापयाम्बभूव ।	कापयामास	
आ०	कापयिषीष्ट	कापयिषीयास्ताम्	कापयिषीरन्
	कापयिषीष्ठाः	कापयिषीयास्थाम्	कापयिषीढ्वम् ध्वम्
	कापयिषीय	कापयिषीवहि	कापयिषीमहि
श्व०	कापयिता	कापयितारौ	कापयितारः
	कापयितासे	कापयितासाथे	कापयिताध्वे
	कापयिताहे	कापयितास्वहे	कापयितास्महे
भ०	कापयिष्यते	कापयिष्येते	कापयिष्यन्ते
	कापयिष्यसे	कापयिष्येथे	कापयिष्यध्वे
	कापयिष्ये	कापयिष्यावहे	कापयिष्यामहे
क्रि०	अकापयिष्यत	अकापयिष्येताम्	अकापयिष्यन्त
	अकापयिष्यथाः	अकापयिष्येथाम्	अकापयिष्यध्वम्
	अकापयिष्ये	अकापयिष्यावहि	अकापयिष्यामहि

CC-0. Public Domain. Vipin Kumar Collection, Deoband

Digitized by Madhuban Trust

37 गैं (गै) शब्दे ।

व०	गापयति	गापयतः	गापयन्ति
	गापयसि	गापयथः	गापयथ
	गापयामि	गापयावः	गापयामः
स०	गापयेत्	गापयेताम्	गापयेयुः
	गापयेः	गापयेतम्	गापयेत
	गापयेयम्	गापयेव	गापयेम
प०	गापयतु गापयतात्	गापयताम्	गापयन्तु
	गापय गापयतात्	गापयतम्	गापयत
	गापयानि	गापयाव	गापयाम
ह्य०	अगापयत्	अगापयताम्	अगापयन्
	अगापयः	अगापयतम्	अगापयत
	अगापयम्	अगापयाव	अगापयाम
अ०	अजीगपत्	अजीगपताम्	अजीगपन्
	अजीगपः	अजीगपतम्	अजीगपत
	अजीगपम्	अजीगपाव	अजीगपाम
प०	गापयाञ्चकार	गापयाञ्चक्रतुः	गापयाञ्चक्रुः
	गापयाञ्चकर्थ	गापयाञ्चक्रथुः	गापयाञ्चक
	गापयाञ्चकार-चकर	गापयाञ्चकृव	गापयाञ्चकृम
	गापयाम्बभूव । गापयामास		
आ०	गाप्यात्	गाप्यास्ताम्	गाप्यासुः
	गाप्याः	गाप्यास्तम्	गाप्यास्त
	गाप्यासम्	गाप्यास्व	गाप्यास्म
श्व०	गापयिता	गापयितारौ	गापयितारः
	गापयितासि	गापयितास्थः	गापयितास्थ
	गापयितास्मि	गापयितास्वः	गापयितास्मः
भ०	गापयिष्यति	गापयिष्यतः	गापयिष्यन्ति
	गापयिष्यसि	गापयिष्यथः	गापयिष्यथ
	गापयिष्यामि	गापयिष्यावः	गापयिष्यामः
क्रि०	अगापयिष्यत्	अगापयिष्यताम्	अगापयिष्यन्
	अगापयिष्यः	अगापयिष्यतम्	अगापयिष्यत
	अगापयिष्यम्	अगापयिष्याव	अगापयिष्याम

व०	गापयते	गापयेते	गापयन्ते
	गापयसे	गापयेथे	गापयध्वे
	गापये	गापयावहे	गापयामहे
स०	गापयेत	गापयेयाताम्	गापयेरन्
	गापयेथाः	गापयेयाथाम्	गापयेध्वम्
	गापयेय	गापयेवहि	गापयेमहि
प०	गापयताम्	गापयेताम्	गापयन्ताम्
	गापयस्व	गापयेथाम्	गापयध्वम्
	गापयै	गापयावहै	गापयामहै
ह्य०	अगापयत	अगापयेताम्	अगापयन्त
	अगापयथाः	अगापयेथाम्	अगापयध्वम्
	अगापये	अगापयावहि	अगापयामहि
अ०	अजीगपत	अजीगपेताम्	अजीगपन्त
	अजीगपथाः	अजीगपेथाम्	अजीगपध्वम्
	अजीगपे	अजीगपावहि	अजीगपामहि
प०	गापयाञ्चक्रे	गापयाञ्चक्राते	गापयाञ्चक्रिरे
	गापयाञ्चकृषे	गापयाञ्चक्राथे	गापयाञ्चकृढ्वे
	गापयाञ्चक्रे	गापयाञ्चकृवहे	गापयाञ्चकृमहे
	गापयाम्बभूव । गापयामास		
आ०	गापयिषीष्ट	गापयिषीयास्ताम्	गापयिषीरन्
	गापयिषीष्ठाः	गापयिषीयास्थाम्	गापयिषीढ्वम्, ध्वम्
	गापयिषीय	गापयिषीवहि	गापयिषीमहि
श्व०	गापयिता	गापयितारौ	गापयितारः
	गापयितासे	गापयितासाथे	गापयिताध्वे
	गापयिताहे	गापयितास्वहे	गापयितास्महे
भ०	गापयिष्यते	गापयिष्येते	गापयिष्यन्ते
	गापयिष्यसे	गापयिष्येथे	गापयिष्यध्वे
	गापयिष्ये	गापयिष्यावहे	गापयिष्यामहे
क्रि०	अगापयिष्यत	अगापयिष्येताम्	अगापयिष्यन्त
	अगापयिष्यथाः	अगापयिष्येथाम्	अगापयिष्यध्वम्
	अगापयिष्ये	अगापयिष्यावहि	अगापयिष्यामहि

CC-0. Public Domain. Vipin Kumar Collection, Deoband

Digitized by Madhuban Trust

38 रैं (रै) शब्दे ।

व०	रापयति	रापयतः	रापयन्ति
	रापयसि	रापयथः	रापयथ
	रापयामि	रापयावः	रापयामः
स०	रापयेत्	रापयेताम्	रापयेयुः
	रापयेः	रापयेतम्	रापयेत
	रापयेयम्	रापयेव	रापयेम
प०	रापयतु रापयतात्	रापयताम्	रापयन्तु
	रापय रापयतात्	रापयतम्	रापयत
	रापयाणि	रापयाव	रापयाम
ह्य०	अरापयत्	अरापयताम्	अरापयन्
	अरापयः	अरापयतम्	अरापयत
	अरापयम्	अरापयाव	अरापयाम
अ०	अरीरपत्	अरीरपताम्	अरीरपन्
	अरीरपः	अरीरपतम्	अरीरपत
	अरीरपम्	अरीरपाव	अरीरपाम
प०	रापयाञ्चकार	रापयाञ्चक्रतुः	रापयाञ्चक्रुः
	रापयाञ्चकर्थ	रापयाञ्चक्रथुः	रापयाञ्चक्र
	रापयाञ्चकार-चकर	रापयाञ्चकृव	रापयाञ्चकृम
	रापयाम्बभूव ।	रापयामास	
आ०	राप्यात्	राप्यास्ताम्	राप्यासुः
	राप्याः	राप्यास्तम्	राप्यास्त
	राप्यासम्	राप्यास्व	राप्यास्म
श्व०	रापयिता	रापयितारौ	रापयितारः
	रापयितासि	रापयितास्थः	रापयितास्थ
	रापयितास्मि	रापयितास्वः	रापयितास्मः
भ०	रापयिष्यति	रापयिष्यतः	रापयिष्यन्ति
	रापयिष्यसि	रापयिष्यथः	रापयिष्यथ
	रापयिष्यामि	रापयिष्यावः	रापयिष्यामः
क्रि०	अरापयिष्यत्	अरापयिष्यताम्	अरापयिष्यन्
	अरापयिष्यः	अरापयिष्यतम्	अरापग्रिष्यत
	अरापयिष्यम्	अरापयिष्याव	अरापयिष्याम

व०	रापयते	रापयेते	रापयन्ते
	रापयसे	रापयेथे	रापयध्वे
	रापये	रापयावहे	रापयामहे
स०	रापयेत	रापयेयाताम्	रापयेरन्
	रापयेथाः	रापयेयाथाम्	रापयेध्वम्
	रापयेय	रापयेवहि	रापयेमहि
प०	रापयताम्	रापयेताम्	रापयन्ताम्
	रापयस्व	रापयेथाम्	रापयध्वम्
	रापयै	रापयावहै	रापयामहै
ह्य०	अरापयत	अरापयेताम्	अरापयन्त
	अरापयथाः	अरापयेथाम्	अरापयध्वम्
	अरापये	अरापयावहि	अरापयामहि
अ०	अरीरपत	अरीरपेताम्	अरीरपन्त
	अरीरपथाः	अरीरपेथाम्	अरीरपध्वम्
	अरीरपे	अरीरपावहि	अरीरपामहि
प०	रापयाञ्चक्रे	रापयाञ्चक्राते	रापयाञ्चक्रिरे
	रापयाञ्चकृषे	रापयाञ्चक्राथे	रापयाञ्चकृढ्वे
	रापयाञ्चक्रे	रापयाञ्चकृवहे	रापयाञ्चकृमहे
	रापयाम्बभूव ।	रापयामास	
आ०	रापयिषीष्ट	रापयिषीयास्ताम्	रापयिषीरन्
	रापयिषीष्ठाः	रापयिषीयास्थाम्	रापयिषीढ्वम् ध्वम्
	रापयिषीय	रापयिषीवहि	रापयिषीमहि
श्व०	रापयिता	रापयितारौ	रापयितारः
	रापयितासे	रापयितासाथे	रापयिताध्वे
	रापयिताहे	रापयितास्वहे	रापयितास्महे
भ०	रापयिष्यते	रापयिष्येते	रापयिष्यन्ते
	रापयिष्यसे	रापयिष्येथे	रापयिष्यध्वे
	रापयिष्ये	रापयिष्यावहे	रापयिष्यामहे
क्रि०	अरापयिष्यत	अरापयिष्येताम्	अरापग्रिष्यन्त
	अरापयिष्यथाः	अरापयिष्येथाम्	अरापयिष्यध्वम्
	अरापयिष्ये	अरापग्रिष्यावहि	अरापयिष्यामहि

CC-0. Public Domain. Vipin Kumar Collection, Deoband

Digitized by Madhuban Trust

39 ष्ट्यैं (ष्ट्यै) संघाते च । चकाराच्छब्दे ।

व० ष्ट्यापयति ष्ट्यापयतः ष्ट्यापयन्ति
ष्ट्यापयसि ष्ट्यापयथः ष्ट्यापयथ
ष्ट्यापयामि ष्ट्यापयावः ष्ट्यापयामः

स० ष्ट्यापयेत् ष्ट्यापयेताम् ष्ट्यापयेयुः
ष्ट्यापयेः ष्ट्यापयेतम् ष्ट्यापयेत
ष्ट्यापयेयम् ष्ट्यापयेव ष्ट्यापयेम

प० ष्ट्यापयतु ष्ट्यापयतात् ष्ट्यापयताम् ष्ट्यापयन्तु
ष्ट्यापय ,, ष्ट्यापयतम् ष्ट्यापयत
ष्ट्यपयानि ष्ट्यापयाव ष्ट्यापयाम

ह्य० अष्ट्यापयत् अष्ट्यापयताम् अष्ट्यापयन्
अष्ट्यापयः अष्ट्यापयतम् अष्ट्यापयत
अष्ट्यापयम् अष्ट्यापयाव अष्ट्यापयाम

अ० अतिष्ट्यपत् अतिष्ट्यपताम् अतिष्ट्यपन्
अतिष्ट्यपः अतिष्ट्यपतम् अतिष्ट्यपत
अतिष्ट्यपम् अतिष्ट्यपाव अतिष्ट्यपाम

प० ष्ट्यापयाञ्चकार ष्ट्यापयाञ्चक्रतुः ष्ट्यापयाञ्चक्रुः
ष्ट्यापयाञ्चकर्थ ष्ट्यापयाञ्चक्रथुः ष्ट्यापयाञ्चक्र
ष्ट्यापयाञ्चकार-चकर ष्ट्यापयाञ्चकृव ष्ट्यापयाञ्चकृम
ष्ट्यापयाम्बभूव । ष्ट्यापयामास

आ० ष्ट्याप्यात् ष्ट्याप्यास्ताम् ष्ट्याप्यासुः
ष्ट्याप्याः ष्ट्याप्यास्तम् ष्ट्याप्यास्त
ष्ट्याप्यासम् ष्ट्याप्यास्व ष्ट्याप्यास्म

श्व० ष्ट्यापयिता ष्ट्यापयितारौ ष्ट्यापयितारः
ष्ट्यापयितासि ष्ट्यापयितास्थः ष्ट्यापयितास्थ
ष्ट्यापयितास्मि ष्ट्यापयितास्वः ष्ट्यापयितास्मः

भ० ष्ट्यापयिष्यति ष्ट्यापयिष्यतः ष्ट्यापयिष्यन्ति
ष्ट्यापयिष्यसि ष्ट्यापयिष्यथः ष्ट्यापयिष्यथ
ष्ट्यापयिष्यामि ष्ट्यापयिष्यावः ष्ट्यापयिष्यामः

क्रि० अष्ट्यापयिष्यत् अष्ट्यापयिष्यताम् अष्ट्यापयिष्यन्
अष्ट्यापयिष्यः अष्ट्यापयिष्यतम् अष्ट्यापयिष्यत
अष्ट्यापयिष्यम् अष्ट्यापयिष्याव अष्ट्यापयिष्याम

व० ष्ट्यापयते ष्ट्यापयेते ष्ट्यापयन्ते
ष्ट्यापयसे ष्ट्यापयेथे ष्ट्यापयध्वे
ष्ट्यापये ष्ट्यापयावहे ष्ट्यापयामहे

स० ष्ट्यापयेत ष्ट्यापयेयाताम् ष्ट्यापयेरन्
ष्ट्यापयेथाः ष्ट्यापयेयाथाम् ष्ट्यापयेध्वम्
ष्ट्यापयेय ष्ट्यापयेवहि ष्ट्यापयेमहि

प० ष्ट्यापयताम् ष्ट्यापयेताम् ष्ट्यापयन्ताम्
ष्ट्यापयस्व ष्ट्यापयेथाम् ष्ट्यापयध्वम्
ष्ट्यापये ष्ट्यापयावहै ष्ट्यापयामहै

ह्य० अष्ट्यापयत अष्ट्यापयेताम् अष्ट्यापयन्त
अष्ट्यापयथाः अष्ट्यापयेथाम् अष्ट्यापयध्वम्
अष्ट्यापये अष्ट्यापयावहि अष्ट्यापयामहि

अ० अतिष्ट्यपत अतिष्ट्यपेताम् अतिष्ट्यपन्त
अतिष्ट्यपथाः अतिष्ट्यपेथाम् अतिष्ट्यपध्वम्
अतिष्ट्यपे अतिष्ट्यपावहि अतिष्ट्यपामहि

प० ष्ट्यापयाञ्चक्रे ष्ट्यापयाञ्चक्राते ष्ट्यापयाञ्चक्रिरे
ष्ट्यापयाञ्चकृषे ष्ट्यापयाञ्चक्राथे ष्ट्यापयाञ्चकृढ्वे
ष्ट्यापयाञ्चक्रे ष्ट्यापयाञ्चकृवहे ष्ट्यापयाञ्चकृमहे

ष्ट्यापयाम्बभूव । ष्ट्यापयामास

आ० ष्ट्यापयिषीष्ट ष्ट्यापयिषीयास्ताम् ष्ट्यापयिषीरन्
ष्ट्यापयिषीष्ठाः ष्ट्यापयिषीयास्थाम् ष्ट्यापयिषीढ्वम्
ध्वम्
ष्ट्यापयिषीय ष्ट्यापयिषीवहि ष्ट्यापयिषीमहि

श्व० ष्ट्यापयिता ष्ट्यापयितारौ ष्ट्यापयितारः
ष्ट्यापयितासे ष्ट्यापयितासाथे ष्ट्यापयिताध्वे
ष्ट्यापयिताहे ष्ट्यापयितास्वहे ष्ट्यापयितास्महे

भ० ष्ट्यापयिष्यते ष्ट्यापयिष्येते ष्ट्यापयिष्यन्ते
ष्ट्यापयिष्यसे ष्ट्यापयिष्येथे ष्ट्यापयिष्यध्वे
ष्ट्यापयिष्ये ष्ट्यापयिष्यावहे ष्ट्यापयिष्यामहे

क्रि० अष्ट्यापयिष्यत अष्ट्यापयिष्येताम् अष्ट्यापयिष्यन्त
अष्ट्यापयिष्यथाः अष्ट्यापयिष्येथाम् अष्ट्यापयिष्यध्वम्
अष्ट्यापयिष्ये अष्ट्यापयिष्यावहि अष्ट्यापयिष्यामहि

CC-0. Public Domain. Vipin Kumar Collection, Deoband

Digitized by Madhuban Trust

40 स्त्यै (स्त्यै) संघाते च । चकाराच्छब्दे

व० स्त्यापयति स्त्यापयतः स्त्यापयन्ति
स्त्यापयसि स्त्यापयथः स्त्यापयथ
स्त्यापयामि स्त्यापयावः स्त्यापयामः

स० स्त्यापयेत् स्त्यापयेताम् स्त्यापयेयुः
स्त्यापयेः स्त्यापयेतम् स्त्यापयेत
स्त्यापयेयम् स्त्यापयेव स्त्यापयेम

प० स्त्यापयतु स्त्यापयतात् स्त्यापयताम् स्त्यापयन्तु
स्त्यापय स्त्यापयतात् स्त्यापयतम् स्त्यापयत
स्त्यापयानि स्त्यापयाव स्त्यापयाम

ह्य० अस्त्यापयत् अस्त्यापयताम् अस्त्यापयन्
अस्त्यापयः अस्त्यापयतम् अस्त्यापयत
अस्त्यापयम् अस्त्यापयाव अस्त्यापयाम

अ० अतिस्त्यपत् अतिस्त्यपताम् अस्त्यपन्
अतिस्त्यपः अतिस्त्यपतम् अतिस्त्यपत
अतिस्त्यपम् अस्त्यापाव अस्त्यापाम

प० स्त्यापयाञ्चकार स्त्यापयाञ्चक्रतुः स्त्यापयाञ्चक्रुः
स्त्यापयाञ्चकर्थ स्त्यापयाञ्चक्रतुः स्त्यापयाञ्चक्र
स्त्यापयाञ्चकार-चकर स्त्यापयाञ्चकृव स्त्यापयाञ्चकृम
स्त्यापयाम्बभूव । स्त्यापयामास

आ० स्त्याप्यात् स्त्याप्यास्ताम् स्त्याप्यासुः
स्त्याप्याः स्त्याप्यास्तम् स्त्याप्यास्त
स्त्याप्यासम् स्त्याप्यास्व स्त्याप्यास्म

श्व० स्त्यापयिता स्त्यापयितारौ स्त्यापयितारः
स्त्यापयितासि स्त्यापयितास्थः स्त्यापयितास्थ
स्त्यापयितास्मि स्त्यापयितास्वः स्त्यापयितास्मः

भ० स्त्यापयिष्यति स्त्यापयिष्यतः स्त्यापयिष्यन्ति
स्त्यापयिष्यसि स्त्यापयिष्यथः स्त्यापयिष्यथ
स्त्यापयिष्यामि स्त्यापयिष्यावः स्त्यापयिष्यामः

क्रि० अस्त्यापयिष्यत् अस्त्यापयिष्यताम् अस्त्यापयिष्यन्
अस्त्यापयिष्यः अस्त्यापयिष्यतम् अस्त्यापयिष्यत
अस्त्यापयिष्यम् अस्त्यापयिष्याव अस्त्यापयिष्याम

व० स्त्यापयते स्त्यापयेते स्त्यापयन्ते
स्त्यापयसे स्त्यापयेथे स्त्यापयध्वे
स्त्यापये स्त्यापयावहे स्त्यापयामहे

स० स्त्यापयेत स्त्यापयेयाताम् स्त्यापयेरन्
स्त्यापयेथाः स्त्यापयेयाथाम् स्त्यापयेध्वम्
स्त्यापयेय स्त्यापयेवहिं स्त्यापयेमहि

प० स्त्यापयताम् स्त्यापयेताम् स्त्यापयन्ताम्
स्त्यापयस्व स्त्यापयेथाम् स्त्यापयध्वम्
स्त्यापयै स्त्यापयावहै स्त्यापयामहै

ह्य० अस्त्यापयत अस्त्यापयेताम् अस्त्यापयन्त
अस्त्यापयथाः अस्त्यापयेथाम् अस्त्यापयध्वम्
अस्त्यापये अस्त्यापयावहि अस्त्यापयामहि

अ० अतिस्त्यपत अतिस्त्यपेताम् अतिस्त्यपन्त
अतिस्त्यपथाः अतिस्त्यपेथाम् अतिस्त्यपध्वम्
अतिस्त्यपे अतिस्त्यपावहि अतिस्त्यपामहि

प० स्त्यापयाञ्चक्रे स्त्यापयाञ्चक्राते स्त्यापयाञ्चक्रिरे
स्त्यापयाञ्चकृषे स्त्यापयाञ्चक्राथे स्त्यापयाञ्चकृड्वे
स्त्यापयाञ्चक्रे स्त्यापयाञ्चकृवहे स्त्यापयाञ्चकृमहे
स्त्यापयाम्बभूव । स्त्यापयामास

आ० स्त्यापयिषीष्ट स्त्यापयिषीयास्ताम् स्त्यापयिषीरन्
स्त्यापयिषीष्ठाः स्त्यापयिषीयास्थाम् स्त्यापयिषीढ्वम्
ध्वम्
स्त्यापयिषीय स्त्यापयिषीवहि स्त्यापयिषीमहि

श्व० स्त्यापयिता स्त्यापयितारौ स्त्यापयितारः
स्त्यापयितासे स्त्यापयितासाथे स्त्यापयिताध्वे
स्त्यापयिताहे स्त्यापयितास्वहे स्त्यापयितास्महे

भ० स्त्यापयिष्यते स्त्यापयिष्येते स्त्यापयिष्यन्ते
स्त्यापयिष्यसे स्त्यापयिष्येथे स्त्यापयिष्यध्वे
स्त्यापयिष्ये स्त्यापयिष्यावहे स्त्यापयिष्यामहे

क्रि० अस्त्यापयिष्यत अस्त्यापयिष्येताम् अस्त्यापयिष्यन्त
अस्त्यापयिष्यथाः अस्त्यापयिष्येथाम् अस्त्यापयिष्यध्वम्
अस्त्यापयिष्ये अस्त्यापयिष्यावहि अस्त्यापयिष्यामहि

CC-0. Public Domain. Vipin Kumar Collection, Deoband

Digitized by Madhuban Trust

41 ख्यैं (ख्यै) खदने

व० ख्यापयति ख्यापयतः ख्यापयन्ति
ख्यापयसि ख्यापयथः ख्यापयथ
ख्यापयामि ख्यापयावः ख्यापयामः

स० ख्यापयेत् ख्यापयेताम् ख्यापयेयुः
ख्यापयेः ख्यापयेतम् ख्यापयेत
ख्यापयेयम् ख्यापयेव ख्यापयेम

प० ख्यापयतु . ख्यापयतात् ख्यापयताम् ख्यापयन्तु
ख्यापय ख्यापयतात् ख्यापयतम् ख्यापयत
ख्यापयानि ख्यापयाव ख्यापयाम

ह्य० अख्यापयत् अख्यापयताम् अख्यापयन्
अख्यापयः अख्यापयतम् अख्यापयत
अख्यापयम् अख्यापयाव अख्यापयाम

अ० अचिख्यपत् अचिख्यपताम् अचिख्यपन
अचिख्यपः अचिख्यपतम् अचिख्यपत
अचिख्यपम् अचिख्यपाव अचिख्यपाम

प० ख्यापयाञ्चकार ख्यापयाञ्चक्रतुः ख्यापयाञ्चक्रुः
ख्यापयाञ्चकर्थ ख्यापयाञ्चक्रतुः ख्यापयाञ्चक्र
ख्यापयाञ्चकार-चकर ख्यापयाञ्चकृव ख्यापयाञ्चकृम
ख्यापयाम्बभूव । ख्यापयामास

आ० ख्याप्यात् ख्याप्यास्ताम् ख्याप्यासुः
ख्याप्याः ख्याप्यास्तम् ख्याप्यास्त
ख्याप्यासम् ख्याप्यास्व ख्याप्यास्म

श्व० ख्यापयिता ख्यापयितारौ ख्यापयितारः
ख्यापयितासि ख्यापयितास्थः ख्यापयितास्थ
ख्यापयितास्मि ख्यापयितास्वः ख्यापयितास्मः

भ० ख्यापयिष्यति ख्यापयिष्यतः ख्यापयिष्यन्ति
ख्यापयिष्यसि ख्यापयिष्यथः ख्यापयिष्यथ
ख्यापयिष्यामि ख्यापयिष्यावः ख्यापयिष्यामः

क्रि० अख्यापयिष्यत् अख्यापयिष्यताम् अख्यापयिष्यन्
अख्यापयिष्यः अख्यापयिष्यतम् अख्यापयिष्यत
अख्यापयिष्यम् अख्यापयिष्याव अख्यापयिष्याम

व० ख्यापयते ख्यापयेते ख्यापयन्ते
ख्यापयसे ख्यापयेथे ख्यापयध्वे
ख्यापये ख्यापयावहे ख्यापयामहे

स० ख्यापयेत ख्यापयेयाताम् ख्यापयेरन्
ख्यापयेथाः ख्यापयेयाथाम् ख्यापयेध्वम्
ख्यापयेय ख्यापयेवहि ख्यापयेमहि

प० ख्यापयताम् ख्यापयेताम् ख्यापयन्ताम्
ख्यापयस्व ख्यापयेथाम् ख्यापयध्वम्
ख्यापयै ख्यापयावहै ख्यापयामहै

ह्य० अख्यापयत अख्यापयेताम् अख्यापयन्त
अख्यापयथाः अख्यापयेथाम् अख्यापयध्वम्
अख्यापये अख्यापयावहि अख्यापयामहि

अ० अचिख्यपत अचिख्यपेताम् अचिख्यपन्त
अचिख्यपथाः अचिख्यपेथाम् अचिख्यपध्वम्
अचिख्यपे अचिख्यपावहि अचिख्यपामहि

प० ख्यापयाञ्चक्रे ख्यापयाञ्चक्राते ख्यापयाञ्चक्रिरे
ख्यापयाञ्चकृषे ख्यापयाञ्चक्राथे ख्यापयाञ्चकृढ्वे
ख्यापयाञ्चक्रे ख्यापयाञ्चकृवहे ख्यापयाञ्चकृमहे
ख्यापयाम्बभूव । ख्यापयामास

आ० ख्यापयिषीष्ट ख्यापयिषीयास्ताम् ख्यापयिषीरन्
ख्यापयिषीष्ठाः ख्यापयिषीयास्थाम् ख्यापयिषीढ्वम्
ध्वम्
ख्यापयिषीय ख्यापयिषीवहि ख्यापयिषीमहि

श्व० ख्यापयिता ख्यापयितारौ ख्यापयितारः
ख्यापयितासे ख्यापयितासाथे ख्यापयिताध्वे
ख्यापयिताहे ख्यापयितास्वहे ख्यापयितास्महे

भ० ख्यापयिष्यते ख्यापयिष्येते ख्यापयिष्यन्ते
ख्यापयिष्यसे ख्यापयिष्येथे ख्यापयिष्यध्वे
ख्यापयिष्ये ख्यापयिष्यावहे ख्यापयिष्यामहे

क्रि० अख्यापयिष्यत अख्यापयिष्येताम् अख्यापयिष्यन्त
अख्यापयिष्यथाः अख्यापयिष्येथाम् अख्यापयिष्यध्वम्
अख्यापयिष्ये अख्यापयिष्यावहि अख्यापयिष्यामहि

CC-0. Public Domain. Vipin Kumar Collection, Deoband

Digitized by Madhuban Trust

42 क्षैं (क्षै) क्षये

व०	क्षापयति	क्षापयतः	क्षापयन्ति
	क्षापयसि	क्षापयथः	क्षापयथ
	क्षापयामि	क्षापयावः	क्षापयामः
स०	क्षापयेत्	क्षापयेताम्	क्षापयेयुः
	क्षापयेः	क्षापयेतम्	क्षापयेत
	क्षापयेयम्	क्षापयेव	क्षापयेम
प०	क्षापयतु क्षापयतात्	क्षापयताम्	क्षापयन्तु
	क्षापय ,,	क्षापयतम्	क्षापयत
	क्षापयाणि	क्षापयाव	क्षापयाम
ह्य०	अक्षापयत्	अक्षापयताम्	अक्षापयन्
	अक्षापयः	अंक्षापयतम्	अक्षापयत
	अक्षापयम्	अक्षापयाव	अक्षापयाम
अ०	अचिक्षपत्	अचिपक्षताम्	अचिक्षपन्
	अचिक्षपः	अचिपक्षतम्	अचिक्षपत
	अचिक्षपम्	अचिपक्षाव	अचिक्षपाम
प०	क्षापयाञ्चकार	क्षापयाञ्चक्रतुः	क्षापयाञ्चक्रुः
	क्षापयाञ्चकर्थ	क्षापयाञ्चक्रथुः	क्षापयाञ्चक्र
	क्षापयाञ्चकार-चकर	क्षापयाञ्चकृव	क्षापयाञ्चकृम
	क्षापयाम्बभूव । क्षापयामास		
आ०	क्षाप्यात्	क्षाप्यास्ताम्	क्षाप्यासुः
	क्षाप्याः	क्षाप्यास्तम्	क्षाप्यास्त
	क्षाप्यासम्	क्षाप्यास्व	क्षायाप्यास्म
श्व०	क्षापयिता	क्षापयितारौ	क्षापयितारः
	क्षापयितासि	क्षापयितास्थः	क्षापयितास्थ
	क्षापयितास्मि	क्षापयितास्वः	क्षापयितास्मः
	क्षापयिष्यति	क्षापयिष्यतः	क्षापयिष्यन्ति
	क्षापयिष्यसि	क्षापयिष्यथः	क्षापयिष्यथ
	क्षापयिष्यामि	क्षापयिष्यावः	क्षापयिष्यामः
क्रि०	अक्षापयिष्यत्	अक्षापयिष्यताम्	अक्षापयिष्यन्
	अक्षापयिष्यः	अक्षापयिष्यतम्	अक्षापयिष्यत
	अक्षापयिष्यम	अक्षापयिष्याव	अक्षापयिष्याम

व०	क्षापयते	क्षापयेते	क्षापयन्ते
	क्षापयसे	क्षापयेथे	क्षापयध्वे
	क्षापये	क्षापयावहे	क्षापयामहे
स०	क्षापयेत	क्षापयेयाताम्	क्षापयेरन्
	क्षापयेथाः	क्षापयेयाथाम्	क्षापयेध्वम्
	क्षापयेय	क्षापयेवहि	क्षापयेमहि
प०	क्षापयताम्	क्षापयेताम्	क्षापयन्ताम्
	क्षापयस्व	क्षापयेथाम्	क्षापयध्वम्
	क्षापयै	क्षापयावहै	क्षापयामहै
ह्य०	अक्षापयत	अक्षापयेताम्	अक्षापयन्त
	अक्षापयथाः	अक्षापयेथाम्	अक्षापयध्वम
	अक्षापये	अक्षापयावहि	अक्षापयामहि
अ०	अचिक्षपत	अचिक्षपेताम्	अचिक्षपन्त
	अचिक्षपथाः	अचिक्षपेथाम्	अचिक्षपध्वम्
	अचिक्षपे	अचिक्षपावहि	अचिक्षपामहि
प०.	क्षापयाञ्चक्रे	क्षापयाञ्चक्राते	क्षापयाञ्चक्रिरे
	क्षापयाञ्चकृषे	क्षापयाञ्चक्राथे	क्षापयाञ्चकृढ्वे
	क्षापयाञ्चक्रे	क्षापयाञ्चकृवहे	क्षापयाञ्चकृमहे
	क्षापयाम्बभूव । क्षापयामास		
आ०	क्षापयिषीष्ट	क्षापयिषीयास्ताम्	क्षापयिषीरन्
	क्षापयिषीष्ठाः	क्षापयिषीयास्थाम्	क्षापयिषीढ्वम् ध्वम्
	क्षापयिषीय	क्षापयिषीवहि	क्षापयिषीमहि
श्व०	क्षापयिता	क्षापयितारौ	क्षापयितारः
	क्षापयितासे	क्षापयितासाथे	क्षापयिताध्वे
	क्षापयिताहे	क्षापयितास्वहे	क्षापयितास्महे
भ०	क्षापयिष्यते	क्षापयिष्येते	क्षापयिष्यन्ते
	क्षापयिष्यसे	क्षापयिष्येथे	क्षापयिष्यध्वे
	क्षापयिष्ये	क्षापयिष्यावहे	क्षापयिष्यामहे
क्रि०	अक्षापयिष्यत	अक्षापयिष्येताम्	अक्षापयिष्यन्त
	अक्षापयिष्यथाः	अक्षापयिष्येथाम्	अक्षापयिष्यध्वम्
	अक्षापयिष्ये	अक्षापयिष्यावहि	अक्षापयिष्यामहि

CC-0. Public Domain. Vipin Kumar Collection, Deoband

Digitized by Madhuban Trust

43 जैं [जै] क्षये

व०	जापयति	जापयतः	जापयन्ति
	जापयसि	जापयथः	जापयथ
	जापयामि	जापयावः	जापयामः
स०	जापयेत्	जापयेताम्	जापयेयुः
	जापयेः	जापयेतम्	जापयेत
	जापयेयम्	जापयेव	जापयेम
प०	जापयतु जापयतात्	जापयताम्	जापयन्तु
	जापय जापयतात्	जापयतम्	जापयत
	जापयानि	जापयाव	जापयाम
ह्य०	अजापयत्	अजापयताम्	अजापयन्
	अजापयः	अजापयतम्	अजापयत
	अजापयम्	अजापयाव	अजापयाम
अ०	अजीजपत्	अजीजपताम्	अजीजपन्
	अजीजपः	अजीजपतम्	अजीजपत
	अजीजपम्	अजीजपाव	अजीजपाम
प०	जापयाञ्चकार	जापयाञ्चक्रतुः	जापयाञ्चक्रुः
	जापयाञ्चकर्थ	जापयाञ्चक्रथुः	जापयाञ्चक्र
	जापयाञ्चकार-चकर	जापयाञ्चकृव	जापयाञ्चकृम
	जापयाम्बभूव । जापयामास		
आ०	जाप्यात्	जाप्यास्ताम्	जाप्यासुः
	जाप्याः	जाप्यास्तम्	जाप्यास्त
	जाप्यासम्	जाप्यास्व	जाप्यास्म
श्व०	जापयिता	जापयितारौ	जापयितारः
	जापयितासि	जापयितास्थः	जापयितास्थ
	जापयितास्मि	जापयितास्वः	जापयितास्मः
भ०	जापयिष्यति	जापयिष्यतः	जापयिष्यन्ति
	जापयिष्यसि	जापयिष्यथः	जापयिष्यथ
	जापयिष्यामि	जापयिष्यावः	जापयिष्यामः
क्रि०	अजापयिष्यत्	अजापयिष्यताम्	अजापयिष्यन्
	अजापयिष्यः	अजापयिष्यतम्	अजापयिष्यत
	अजापयिष्यम्	अजापयिष्याव	अजापयिष्याम

व०	जापयते	जापयेते	जापयन्ते
	जापयसे	जापयेथे	जापयध्वे
	जापये	जापयावहे	जापयामहे
स०	जापयेत	जापयेयाताम्	जापयेरन्
	जापयेथाः	जापयेयाथाम्	जापयेध्वम्
	जापयेय	जापयेवहि	जापयेमहि
प०	जापयताम्	जापयेताम्	जापयन्ताम्
	जापयस्व	जापयेथाम्	जापयध्वम्
	जापयै	जापयावहै	जापयामहै
ह्य०	अजापयत	अजापयेताम्	अजापयन्त
	अजापयथाः	अजापयेथाम्	अजापयध्वम्
	अजापये	अजापयावहि	अजापयामहि
अ०	अजीजपत	अजीजपेताम्	अजीजपन्त
	अजीजपथाः	अजीजपेथाम्	अजीजपध्वम्
	अजीजपे	अजीजपावहि	अजीजपामहि
प०	जापयाञ्चक्रे	जापयाञ्चक्राते	जापयाञ्चक्रिरे
	जापयाञ्चकृषे	जापयाञ्चक्राथे	जापयाञ्चकृढ्वे
	जापयाञ्चक्रे	जापयाञ्चकृवहे	जापयाञ्चकृमहे
	जापयाम्बभूव । जापयामास		
आ०	जापयिषीष्ट	जापयिषीयास्ताम्	जापयिषीरन्
	जापयिषीष्ठाः	जापयिषीयास्थाम्	जापयिषीढ्वम् ध्वम्
	जापयिषीय	जापयिषीवहि	जापयिषीमहि
श्व०	जापयिता	जापयितारौ	जापयितारः
	जापयितासे	जापयितासाथे	जापयिताध्वे
	जापयिताहे	जापयितास्वहे	जापयितास्महे
भ०	जापयिष्यते	जापयिष्येते	जापयिष्यन्ते
	जापयिष्यसे	जापयिष्येथे	जापयिष्यध्वे
	जापयिष्ये	जापयिष्यावहे	जापयिष्यामहे
क्रि०	अजापयिष्यत	अजापयिष्येताम्	अजापयिष्यन्त
	अजापयिष्यथाः	अजापयिष्येथाम्	अजापयिष्यध्वम्
	अजापयिष्ये	अजापयिष्यावहि	अजापयिष्यामहि

CC-0. Public Domain. Vipin Kumar Collection, Deoband

Digitized by Madhuban Trust

44 सैं (सै) क्षये

व०	सयाययति	साययतः	साययन्ति
	साययसि	साययथः	साययथ
	साययामि	साययावः	साययामः
स०	साययेत्	साययेताम्	साययेयुः
	साययेः	साययेतम्	साययेत
	साययेयम्	साययेव	साययेम
०	साययतु साययतात्	साययताम्	साययन्तु
	सायय ,,	साययतम्	साययत
	साययानि	साययाव	साययाम
ह्य०	असाययत्	असाययताम्	असाययन्
	असाययः	असाययतम्	असाययत
	असाययम्	असाययाव	असाययाम
अ०	असीसयत्	असीसयताम्	असीसयन्
	असीसयः	असीसयतम्	असीसयत
	असीसयम्	असीसयाव	असीसयाम
प०	साययाञ्चकार	साययाञ्चक्रतुः	साययाञ्चक्रुः
	साययाञ्चकर्थ	साययाञ्चक्रथुः	साययाञ्चक्र
	साययाञ्चकार-चकर	साययाञ्चकृव	साययाञ्चकृम
	साययाम्वभूव । साययामास		
आ०	साय्यात्	साय्यास्ताम्	साय्यासुः
	साय्याः	साय्यास्तम्	साय्यास्त
	साय्यासम्	साय्यास्व	साय्यास्म
श्व०	साययिता	साययितारौ	साययितारः
	साययितासि	साययितास्थः	साययितास्थ
	साययितास्मि	साययितास्वः	साययितास्मः
भ०	साययिष्यति	साययिष्यतः	साययिष्यन्ति
	साययिष्यसि	साययिष्यथः	साययिष्यथ
	साययिष्यामि	साययिष्यावः	साययिष्यामः
क्रि०	असाययिष्यत्	असाययिष्यताम्	असाययिष्यन्
	असाययिष्यः	असाययिष्यतम्	असाययिष्यत
	असाययिष्यम्	असाययिष्याव	असाययिष्याम

व०	साययते	साययेते	साययन्ते
	साययसे	साययेथे	साययध्वे
	सायये	साययावहे	साययामहे
स०	साययेत	साययेयाताम्	साययेरन्
	साययेथाः	साययेयाथाम्	साययेध्वम्
	साययेय	साययेवहि	साययेमहि
प०	साययताम्	साययेताम्	साययन्ताम्
	साययस्व	साययेथाम्	साययध्वम्
	साययै	साययावहै	साययामहै
ह्य०	असाययत	असाययेताम्	असाययन्त
	असाययथाः	असाययेथाम्	असाययध्वम्
	असायये	असाययावहि	असाययामहि
अ०	असीसयत	असीसयेताम्	असीसयन्त
	असीसयथाः	असीसयेथाम्	असीसयध्वम्
	असीसये	असीसयावहि	असीसयामहि
प०	साययाञ्चक्रे	साययाञ्चक्राते	साययाञ्चक्रिरे
	साययाञ्चकृषे	साययाञ्चक्राथे	साययाञ्चकृढ्वे
	साययाञ्चक्रे	साययाञ्चकृवहे	साययाञ्चकृमहे
	साययाम्वभूव । साययामास		
आ०	साययिषीष्ट	साययिषीयास्ताम्	साययिषीरन्
	साययिषीष्ठाः	साययिषीयास्थाम्	साययिषीढ्वम्,ध्वम्
	साययिषीय	साययिषीवहि	साययिषीमहि
श्व०	साययिता	साययितारौ	साययितारः
	साययितासे	साययितासाथे	साययिताध्वे
	साययिताहे	साययितास्वहे	साययितास्महे
भ०	साययिष्यते	साययिष्येते	साययिष्यन्ते
	साययिष्यसे	साययिष्येथे	साययिष्यध्वे
	साययिष्ये	साययिष्यावहे	साययिष्यामहे
क्रि०	असाययिष्यत	असाययिष्येताम्	असाययिष्यन्त
	असाययिष्यथाः	असाययिष्येथाम्	असाययिष्यध्वम्
	असाययिष्ये	असाययिष्यावहि	असाययिष्यामहि

CC-0. Public Domain. Vipin Kumar Collection, Deoband

Digitized by Madhuban Trust

45 श्रैं (श्रै) पाके

व० श्रापयति श्रापयतः श्रापयन्ति
श्रापयसि श्रापयथः श्रापयथ
श्रापयामि श्रापयावः श्रापयामः

स० श्रापयेत् श्रापयेताम् श्रापयेयुः
श्रापयेः श्रापयेतम् श्रापयेत
श्रापयेयम् श्रापयेव श्रापयेम

प० श्रापयतु श्रापयतात् श्रापयताम् श्रापयन्तु
श्रापय ,, श्रापयतम् श्रापयत
श्रापयाणि श्रापयाव श्रापयाम

ह्य० अश्रापयत् अश्रापयताम् अश्रापयन्
अश्रापयः अश्रापयतम् अश्रापयत
अश्रापयम् अश्रापयाव अश्रापयाम

अ० अशिश्रपत् अशिश्रपताम् अशिश्रपन्
अशिश्रपः अशिश्रपतम् अशिश्रपत
अशिश्रपम् अशिश्रपाव अशिश्रपाम

प० श्रापयाञ्चकार श्रापयाञ्चक्रतुः श्रापयाञ्चक्रुः
श्रापयाञ्चकर्थ श्रापयाञ्चक्रथुः श्रापयाञ्चक्र
श्रापयाञ्चकार-चकर श्रापयाञ्चकृव श्रापयाञ्चकृम
श्रापयाम्बभूव । श्रापयामास

आ० श्राप्यात् श्राप्यास्ताम् श्राप्यासुः
श्राप्याः श्राप्यास्तम् श्राप्यास्त
श्राप्यासम् श्राप्यास्व श्राप्यास्म

श्व० श्रापयिता श्रापयितारौ श्रापयितारः
श्रापयितासि श्रापयितास्थः श्रापयितास्थ
श्रापयितास्मि श्रापयितास्वः श्रापयितास्मः

भ० श्रापयिष्यति श्रापयिष्यतः श्रापयिष्यन्ति
श्रापयिष्यसि श्रापयिष्यथः श्रापयिष्यथ
श्रापयिष्यामि श्रापयिष्यावः श्रापयिष्यामः

क्रि० अश्रापयिष्यत् अश्रापयिष्यताम् अश्रापयिष्यन्
अश्रापयिष्यः अश्रापयिष्यतम् अश्रापयिष्यत
अश्रापयिष्यम् अश्रापयिष्याव अश्रापयिष्याम

व० श्रापयते श्रापयेते श्रापयन्ते
श्रापयसे श्रापयेथे श्रापयध्वे
श्रापये श्रापयावहे श्रापयामहे

स० श्रापयेत श्रापयेयाताम् श्रापयेरन्
श्रापयेथाः श्रापयेयाथाम् श्रापयेध्वम्
श्रापयेय श्रापयेवहि श्रापयेमहि

प० श्रापयताम् श्रापयेताम् श्रापयन्ताम्
श्रापयस्व श्रापयेथाम् श्रापयध्वम्
श्रापयै श्रापयावहै श्रापयामहै

ह्य० अश्रापयत अश्रापयेताम् अश्रापयन्त
अश्रापयथाः अश्रापयेथाम् अश्रापयध्वम्
अश्रापये अश्रापयावहि अश्रापयामहि

अ० अशिश्रपत अशिश्रपेताम् अशिश्रपन्त
अशिश्रपथाः अशिश्रपेथाम् अशिश्रपध्वम्
अशिश्रपे अशिश्रपावहि अशिश्रपामहि

प० श्रापयाञ्चक्रे श्रापयाञ्चक्राते श्रापयाञ्चक्रिरे
श्रापयाञ्चकृषे श्रापयाञ्चक्राथे श्रापयाञ्चकृढ्वे
श्रापयाञ्चक्रे श्रापयाञ्चकृवहे श्रापयाञ्चकृमहे
श्रापयाम्बभूव । श्रापयामास

आ० श्रापयिषीष्ट श्रापयिषीयास्ताम् श्रापयिषीरन्
श्रापयिषीष्ठाः श्रापयिषीयास्थाम् श्रापयिषीढ्वम् ध्वम्
श्रापयिषीय श्रापयिषीवहि श्रापयिषीमहि

श्व० श्रापयिता श्रापयितारौ श्रापयितारः
श्रापयितासे श्रापयितासाथे श्रापयिताध्वे
श्रापयिताहे श्रापयितास्वहे श्रापयितास्महे

भ० श्रापयिष्यते श्रापयिष्येते श्रापयिष्यन्ते
श्रापयिष्यसे श्रापयिष्येथे श्रापयिष्यध्वे
श्रापयिष्ये श्रापयिष्यावहे श्रापयिष्यामहे

क्रि० अश्रापयिष्यत अश्रापयिष्येताम् अश्रापयिष्यन्त
अश्रापयिष्यथाः अश्रापयिष्येथाम् अश्रापयिष्यध्वम्
अश्रापयिष्ये अश्रापयिष्यावहि अश्रापयिष्यामहि

CC-0. Public Domain. Vipin Kumar Collection, Deoband

Digitized by Madhuban Trust

46 श्रै (श्रै) पाके । पाकादन्यत्र

व०	श्रापयति	श्रापयतः	श्रापयन्ति
	श्रापयसि	श्रापयथः	श्रापयथ
	श्रापयामि	श्रापयावः	श्रापयामः
स०	श्रापयेत्	श्रापयेताम्	श्रापयेयुः
	श्रापयेः	श्रापयेतम्	श्रापयेत
	श्रापयेयम्	श्रापयेव	श्रापयेम
प०	श्रापयतु श्रापयतात्	श्रापयताम्	श्रापयन्तु
	श्रापय ,,	श्रापयतम्	श्रापयत
	श्रापयाणि	श्रापयाव	श्रापयाम
ह्य०	अश्रापयत्	अश्रापयताम्	अश्रापयन्
	अश्रापयः	अश्रापयतम्	अश्रापयत
	अश्रापयम्	अश्रापयाव	अश्रापयाम
अ०	अशिश्रपत्	अशिश्रपताम्	अशिश्रपन्
	अशिश्रपः	अशिश्रपतम्	अशिश्रपत
	अशिश्रपम्	अशिश्रपाव	अशिश्रपाम
प०	श्रापयाञ्चकार	श्रापयाञ्चक्रतुः	श्रापयाञ्चक्रुः
	श्रापयाञ्चकर्थ	श्रापयाञ्चक्रथुः	श्रापयाञ्चक्र
	श्रापयाञ्चकार-चकर	श्रापयाञ्चकृव	श्रापयाञ्चकृम
	श्रापयाम्बभूव । श्रापयामास		
आ०	श्राप्यात्	श्राप्यास्ताम्	श्राप्यासुः
	श्राप्याः	श्राप्यास्तम्	श्राप्यास्त
	श्राप्यासम्	श्राप्यास्व	श्रायाप्यास्म
श्व०	श्रापयिता	श्रापयितारौ	श्रापयितारः
	श्रापयितासि	श्रापयितास्थः	श्रापयितास्थ
	श्रापयितास्मि	श्रापयितास्वः	श्रापयितास्मः
	श्रापयिष्यति	श्रापयिष्यतः	श्रापयिष्यन्ति
	श्रापयिष्यसि	श्रापयिष्यथः	श्रापयिष्यथ
	श्रापयिष्यामि	श्रापयिष्यावः	श्रापयिष्यामः
क्रि०	अश्रापयिष्यत्	अश्रापयिष्यताम्	अश्रापयिष्यन्
	अश्रापयिष्यः	अश्रापयिष्यतम्	अश्रापयिष्यत
	अश्रापयिष्यम्	अश्रापयिष्याव	अश्रापयिष्याम

व०	श्रापयते	श्रापयेते	श्रापयन्ते
	श्रापयसे	श्रापयेथे	श्रापयध्वे
	श्रापये	श्रापयावहे	श्रापयामहे
स०	श्रापयेत	श्रापयेयाताम्	श्रापयेरन्
	श्रापयेथाः	श्रापयेयाथाम्	श्रापयेध्वम्
	श्रापयेय	श्रापयेवहि	श्रापयेमहि
प०	श्रापयताम्	श्रापयेताम्	श्रापयन्ताम्
	श्रापयस्व	श्रापयेथाम्	श्रापयध्वम्
	श्रापयै	श्रापयावहै	श्रापयामहै
ह्य०	अश्रापयत	अश्रापयेताम्	अश्रापयन्त
	अश्रापयथाः	अश्रापयेथाम्	अश्रापयध्वम्
	अश्रापये	अश्रापयावहि	अश्रापयामहि
अ०	अशिश्रपत	अशिश्रपेताम्	अशिश्रपन्त
	अशिश्रपथाः	अशिश्रपेथाम्	अशिश्रपध्वम्
	अशिश्रपे	अशिश्रपावहि	अशिश्रपामहि
प०	श्रापयाञ्चक्रे	श्रापयाञ्चक्राते	श्रापयाञ्चक्रिरे
	श्रापयाञ्चकृषे	श्रापयाञ्चक्राथे	श्रापयाञ्चकृढ्वे
	श्रापयाञ्चक्रे	श्रापयाञ्चकृवहे	श्रापयाञ्चकृमहे
	श्रापयाम्बभूव । श्रापयामास		
आ०	श्रापयिषीष्ट	श्रापयिषीयास्ताम्	श्रापयिषीरन्
	श्रापयिषीष्ठाः	श्रापयिषीयास्थाम्	श्रापयिषीढ्वम् ध्वम्
	श्रापयिषीय	श्रापयिषीवहि	श्रापयिषीमहि
श्व०	श्रापयिता	श्रापयितारौ	श्रापयितारः
	श्रापयितासे	श्रापयितासाथे	श्रापयिताध्वे
	श्रापयिताहे	श्रापयितास्वहे	श्रापयितास्महे
भ०	श्रापयिष्यते	श्रापयिष्येते	श्रापयिष्यन्ते
	श्रापयिष्यसे	श्रापयिष्येथे	श्रापयिष्यध्वे
	श्रापयिष्ये	श्रापयिष्यावहे	श्रापयिष्यामहे
क्रि०	अश्रापयिष्यत	अश्रापयिष्येताम्	अश्रापयिष्यन्त
	अश्रापयिष्यथाः	अश्रापयिष्येथाम्	अश्रापयिष्यध्वम्
	अश्रापयिष्ये	अश्रापयिष्यावहि	अश्रापयिष्यामहि

पाके तु श्रपयतीत्यादि रूपम्

CC-0. Public Domain. Vipin Kumar Collection, Deoband

Digitized by Madhuban Trust

46 पैं (पै) शोषणे ।

व०	पाययति	पाययतः	पाययन्ति
	पाययसि	पाययथः	पाययथ
	पाययामि	पाययावः	पाययामः
स०	पाययेत्	पाययेताम्	पाययेयुः
	पाययेः	पाययेतम्	पाययेत
	पाययेयम्	पाययेव	पाययेम
प०	पाययतु पाययतात्	पाययताम्	पाययन्तु
	पायय ,,	पाययतम्	पाययत
	पाययानि	पाययाव	पाययाम
ह्य०	अपाययत्	अपाययताम्	अपाययन्
	अपाययः	अपाययतम्	अपाययत
	अपाययम्	अपाययाव	अपाययाम
अ०	अपीपयत्	अपीपयताम्	अपीपयन्
	अपीपयः	अपीपयतम्	अपीपयत
	अपीपयम्	अपीपयाव	अपीपयाम
प०	पाययाञ्चकार	पाययाञ्चक्रतुः	पाययाञ्चक्रुः
	पाययाञ्चकर्थ	पाययाञ्चक्रथुः	पाययाञ्चक्र
	पाययाञ्चकार-चकर	पाययाञ्चकृव	पाययाञ्चकृम
	पाययाम्बभूव । पाययामास		
आ०	पाय्यात्	पाय्यास्ताम्	पाय्यासुः
	पाय्याः	पाय्यास्तम्	पाय्यास्त
	पाय्यासम्	पाय्यास्व	पाय्यास्म
श्व०	पाययिता	पाययितारौ	पाययितारः
	पाययितासि	पाययितास्थः	पाययितास्थ
	पाययितास्मि	पाययितास्वः	पाययितास्मः
भ०	पाययिष्यति	पाययिष्यतः	पाययिष्यन्ति
	पाययिष्यसि	पाययिष्यथः	पाययिष्यथ
	पाययिष्यामि	पाययिष्यावः	पाययिष्यामः
क्रि०	अपाययिष्यत्	अपाययिष्यताम्	अपाययिष्यन्
	अपाययिष्यः	अपाययिष्यतम्	अपाययिष्यत
	अपाययिष्यम्	अपाययिष्याव	अपाययिष्याम

व०	पाययते	पाययेते	पाययन्ते
	पाययसे	पाययेथे	पाययध्वे
	पायये	पाययावहे	पाययामहे
स०	पाययेत	पाययेयाताम्	पाययेरन्
	पाययेथाः	पाययेयाथाम्	पाययेध्वम्
	पाययेय	पाययेवहि	पाययेमहि
प०	पाययताम्	पाययेताम्	पाययन्ताम्
	पाययस्व	पाययेथाम्	पाययध्वम्
	पाययै	पाययावहै	पाययामहै
ह्य०	अपाययत	अपाययेताम्	अपाययन्त
	अपाययथाः	अपाययेथाम्	अपाययध्वम्
	अपायये	अपाययावहि	अपाययामहि
अ०	अपीपयत	अपीपयेताम्	अपीपयन्त
	अपीपयथाः	अपीपयेथाम्	अपीपयध्वम्
	अपीपये	अपीपयावहि	अपीपयामहि
प०	पाययाञ्चक्रे	पाययाञ्चक्राते	पाययाञ्चक्रिरे
	पाययाञ्चकृषे	पाययाञ्चक्राथे	पाययाञ्चकृढ्वे
	पाययाञ्चक्रे	पाययाञ्चकृवहे	पाययाञ्चकृमहे
	पाययाम्बभूव । पाययामास		
आ०	पाययिषीष्ट	पाययिषीयास्ताम्	पाययिषीरन्
	पाययिषीष्ठाः	पाययिषीयास्थाम्	पाययिषीढ्वम् ध्वम्
	पाययिषीय	पाययिषीवहि	पाययिषीमहि
श्व०	पाययिता	पाययितारौ	पाययितारः
	पाययितासे	पाययितासाथे	पाययिताध्वे
	पाययिताहे	पाययितास्वहे	पाययितास्महे
भ०	पाययिष्यते	पाययिष्येते	पाययिष्यन्ते
	पाययिष्यसे	पाययिष्येथे	पाययिष्यध्वे
	पाययिष्ये	पाययिष्यावहे	पाययिष्यामहे
क्रि०	अपाययिष्यत	अपाययिष्येताम्	अपाययिष्यन्त
	अपाययिष्यथाः	अपाययिष्येथाम्	अपाययिष्यध्वम्
	अपाययिष्ये	अपाययिष्यावहि	अपाययिष्यामहि

CC-0. Public Domain. Vipin Kumar Collection, Deoband

Digitized by Madhuban Trust

48 ओवैं (व) शोषणे

व०	वापयति	वापयतः	वापयन्ति
	वापयसि	वापयथः	वापयथ
	वापयामि	वापयावः	वापयामः
स०	वापयेत्	वापयेताम्	वापयेयुः
	वापयेः	वापयेतम्	वापयेत
	वापयेयम्	वापयेव	वापयेम
प०	वापयतु वापयतात्	वापयताम्	वापयन्तु
	वापय वापयतात्	वापयतम्	वापयत
	वापयानि	वापयाव	वापयाम
ह्य०	अवापयत्	अवापयताम्	अवापयन्
	अवापयः	अवापयतम्	अवापयत
	अवापयम्	अवापयाव	अवापयाम
अ०	अवीवपत्	अवीवपताम्	अवीवपन
	अवीवपः	अवीवपतम्	अवीवपत
	अवीवपम्	अवीवपाव	अवीवपाम
प०	वापयाञ्चकार	वापयाञ्चक्रतुः	वापयाञ्चक्रुः
	वापयाञ्चकर्थ	वापयाञ्चक्रतुः	वापयाञ्चक्र
	वापयाञ्चकार-चकर	वापयाञ्चकृव	वापयाञ्चकृम
	वापयाम्बभूव । वापयामास		
आ०	वाप्यात्	वाप्यास्ताम्	वाप्यासुः
	वाप्याः	वाप्यास्तम्	वाप्यास्त
	वाप्यासम्	वाप्यास्व	वाप्यास्म
श्व०	वापयिता	वापयितारौ	वापयितारः
	वापयितासि	वापयितास्थः	वापयितास्थ
	वापयितास्मि	वापयितास्वः	वापयितास्मः
भ०	वापयिष्यति	वापयिष्यतः	वापयिष्यन्ति
	वापयिष्यसि	वापयिष्यथः	वापयिष्यथ
	वापयिष्यामि	वापयिष्यावः	वापयिष्यामः
क्रि०	अवापयिष्यत्	अवापयिष्यताम्	अवापयिष्यन्
	अवापयिष्यः	अवापयिष्यतम्	अवापयिष्यत
	अवापयिष्यम्	अवापयिष्याव	आवपयिष्याम

व०	वापयते	वापयेते	वापयन्ते
	वापयसे	वापयेथे	वापयध्वे
	वापये	वापयावहे	वापयामहे
स०	वापयेत	वापयेयाताम्	वापयेरन्
	वापयेथाः	वापयेयाथाम्	वापयेध्वम्
	वापयेय	वापयेवहि	वापयेमहि
प०	वापयताम्	वापयेताम्	वापयन्ताम्
	वापयस्व	वापयेथाम्	वापयध्वम्
	वापयै	वापयावहै	वापयामहै
ह्य०	अवापयत	अवापयेताम्	अवापयन्त
	अवापयथाः	अवापयेथाम्	अवापयध्वम्
	अवापये	अवापयावहि	अवापयामहि
अ०	अवीवपत	अवीवपेताम्	अवीवपन्त
	अवीवपथाः	अवीवपेथाम्	अवीवपध्वम्
	अवीवपे	अवीवपावहि	अवीवपामहि
प०	वापयाञ्चक्रे	वापयाञ्चक्राते	वापयाञ्चक्रिरे
	वापयाञ्चकृषे	वापयाञ्चक्राथे	वापयाञ्चकृढ्वे
	वापयाञ्चक्रे	वापयाञ्चकृवहे	वापयाञ्चकृमहे
	वापयाम्बभूव । वापयामास		
आ०	वापयिषीष्ट	वापयिषीयास्ताम्	वापयिषीरन्
	वापयिषीष्ठाः	वापयिषीयास्थाम्	वापयिषीढ्वम् ध्वम्
	वापयिषीय	वापयिषीवहि	वापयिषीमहि
श्व०	वापयिता	वापयितारौ	वापयितारः
	वापयितासे	वापयितासाथे	वापयिताध्वे
	वापयिताहे	वापयितास्वहे	वापयितास्महे
भ०	वापयिष्यते	वापयिष्येते	वापयिष्यन्ते
	वापयिष्यसे	वापयिष्येथे	वापयिष्यध्वे
	वापयिष्ये	वापयिष्यावहे	वापयिष्यामहे
क्रि०	अवापयिष्यत	अवापयिष्येताम्	अवापयिष्यन्त
	अवापयिष्यथाः	अवापयिष्येथाम्	अवापयिष्यध्वम्
	अवापयिष्ये	अवापयिष्यावहि	अवापयिष्यामहि

CC-0. Public Domain. Vipin Kumar Collection, Deoband

Digitized by Madhuban Trust

48 ष्णैं (स्नैं) । वेष्टने

व० स्नापयति स्नापयतः स्नापयन्ति
स्नापयसि स्नापयथः स्नापयथ
स्नापयामि स्नापयावः स्नापयामः

स० स्नापयेत् स्नापयेताम् स्नापयेयुः
स्नापयेः स्नापयेतम् स्नापयेत
स्नापयेयम् स्नापयेव स्नापयेम

प० स्नापयतु स्नापयतात् स्नापयताम् स्नापयन्तु
स्नापय स्नापयतात् स्नापयतम् स्नापयत
स्नापयानि स्नापयाव स्नापयाम

ह्य० अस्नापयत् अस्नापयताम् अस्नापयन्
अस्नापयः अस्नापयतम अस्नापयत
अस्नापयम् अस्नापयाव अस्नापयाम

अ० असिष्णपत् असिष्णपताम् असिष्णपन्
असिष्णपः असिष्णपतम् असिष्णपत
असिष्णपम् असिष्णपाव असिष्णपाम

प० स्नापयाञ्चकार स्नापयाञ्चक्रतुः स्नापयाञ्चक्रुः
स्नापयाञ्चकर्थ स्नापयाञ्चक्रथुः स्नापयाञ्चक्र
स्नापयाञ्चकार-ञ्चकर स्नापयाञ्चकृव स्नापयाञ्चकृम

स्नापयाम्बभूव । स्नापयामास.

आ० स्नाप्यात् स्नाप्यास्ताम् स्नाप्यासुः
स्नाप्याः स्नाप्यास्तम् स्नाप्यास्त
स्नाप्यासम् स्नाप्यास्व स्नाप्यास्म

श्व० स्नापयिता स्नापयितारौ स्नापयितारः
स्ननापयितासि स्नापयितास्थः स्नापयितास्थ
स्ननापयितास्मि स्नापयितास्वः स्नापयितास्मः

भ० स्नापयिष्यति स्नापयिष्यतः स्नापयिष्यन्ति
स्नापयिष्यसि स्नापयिष्यथः स्नापयिष्यथ
स्नापयिष्यामि स्नापयिष्यावः स्नापयिष्यामः

क्रि० अस्नापयिष्यत् अस्नापयिष्यताम् अस्नापयिष्यन्
अस्नापयिष्यः अस्नापयिष्यतम् अस्नापयिष्यत
अस्नापयिष्यम् अस्नापयिष्याव अस्नापयिष्याम

व० स्नापयते स्नापयेते स्नापयन्ते
स्नापयसे स्नापयेथे स्नापयध्वे
स्नापये स्नापयावहे स्नापयामहे

स० स्नापयेत स्नापयेयाताम् स्नापयेरन्
स्नापयेथाः स्नापयेयाथाम् स्नापयेध्वम्
स्नापयेय स्नापयेवहि स्नापयेमहि

प० स्नापयताम् स्नापयेताम् स्नापयन्ताम्
स्नापयस्व स्नापयेथाम् स्नापयध्वम्
स्नापयै स्नापयावहै स्नापयामहै

ह्य० अस्नापयत अस्नापयेताम् अस्नापयन्त
अस्नापयथाः अस्नापयेथाम् अस्नापयध्वम्
अस्नापये अस्नापयावहि अस्नापयामहि

अ० असिष्णपत असिष्णपेताम् असिष्णपन्त
असिष्णपथाः असिष्णपेथाम् असिष्णपध्वम्
असिष्णपे असिष्णपावहि असिष्णपामहि

प० स्नापयाञ्चक्रे स्नापयाञ्चक्राते स्नापयाञ्चक्रिरे
स्नापयाञ्चकृषे स्नापयाञ्चक्राथे स्नापयाञ्चकृढ्वे
स्नापयाञ्चक्रे स्नापयाञ्चकृवहे स्नापयाञ्चकृमहे

स्नापयाम्बभूव । स्नापयामास

आ० स्नापयिषीष्ट स्नापयिषीयास्ताम् स्नापयिषीरन्
स्नापयिषीष्ठाः स्नापयिषीयास्थाम् स्नापयिषीढ्वम्
ध्वम्
स्नापयिषीय स्नापयिषीवहि स्नापयिषीमहि

श्व० स्नापयिता स्नापयितारौ स्नापयितारः
स्नापयितासे स्नापयितासाथे स्नापयिताध्वे
स्नापयिताहे स्नापयितास्वहे स्नापयितास्महे

भ० स्नापयिष्यते स्नापयिष्येते स्नापयिष्यन्ते
स्नापयिष्यसे स्नापयिष्येथे स्नापयिष्यध्वे
स्नापयिष्ये स्नापयिष्यावहे स्नापयिष्यामहे

क्रि० अस्नापयिष्यत अस्नापयिष्येताम् अस्नापयिष्यन्त
अस्नापयिष्यथाः अस्नापयिष्येथाम् अस्नापयिष्यध्वम्
अस्नापयिष्ये अस्नापयिष्यावहि अस्नापयिष्यामहि

CC-0. Public Domain. Vipin Kumar Collection, Deoband

Digitized by Madhuban Trust

48 ष्णैं (स्नै)। वेष्टने

व० स्नपयति स्नपयतः स्नपयन्ति
स्नपयसि स्नपयथः स्नपयथ
स्नपयामि स्नपयावः स्नपयामः

स० स्नपयेत् स्नपयेताम् स्नपयेयुः
स्नपयेः स्नपयेतम् स्नपयेत
स्नपयेयम् स्नपयेव स्नपयेम

प० स्नपयतु स्नपयतात् स्नपयताम् स्नपयन्तु
स्नपय स्नपयतात् स्नपयतम् स्नपयत
स्नपयानि स्नपयाव स्नपयाम

ह्य० अस्नपयत् अस्नपयताम् अस्नपयन्
अस्नपयः अस्नपयतम् अस्नपयत
अस्नपयम् अस्नपयाव अस्नपयाम

अ० असिष्णपत् असिष्णपताम् असिष्णपन्
असिष्णपः असिष्णपतम् असिष्णपत
असिष्णपम् असिष्णपाव असिष्णपाम

प० स्नपयाञ्चकार स्नपयाञ्चक्रतुः स्नपयाञ्चक्रुः
स्नपयाञ्चकर्थ स्नपयाञ्चक्रथुः स्नपयाञ्चक्र
स्नपयाञ्चकार-चकर स्नपयाञ्चकृव स्नपयाञ्चकृम

स्नपयाम्बभूव । स्नपयामास

आ० स्नप्यात् स्नप्यास्ताम् स्नप्यासुः
स्नप्याः स्नप्यास्तम् स्नप्यास्त
स्नप्यासम् स्नप्यास्व स्नप्यास्म

श्व० स्नपयिता स्नपयितारौ स्नपयितारः
स्नपयितासि स्नपयितास्थः स्नपयितास्थ
स्नपयितास्मि स्नपयितास्वः स्नपयितास्मः

भ० स्नपयिष्यति स्नपयिष्यतः स्नपयिष्यन्ति
स्नपयिष्यसि स्नपयिष्यथः स्नपयिष्यथ
स्नपयिष्यामि स्नपयिष्यावः स्नपयिष्यामः

क्रि० अस्नपयिष्यत् अस्नपयिष्यताम् अस्नपयिष्यन्
अस्नपयिष्यः अस्नपयिष्यतम् अस्नपयिष्यत
अस्नपयिष्यम् अस्नपयिष्याव अस्नपयिष्याम

व० स्नपयते स्नपयेते स्नपयन्ते
स्नपयसे स्नपयेथे स्नपयध्वे
स्नपये स्नपयावहे स्नपयामहे

स० स्नपयेत स्नपयेयाताम् स्नपयेरन्
स्नपयेथाः स्नपयेयाथाम् स्नपयेध्वम्
स्नपयेय स्नपयेवहि स्नपयेमहि

प० स्नपयताम् स्नपयेताम् स्नपयन्ताम्
स्नपयस्व स्नपयेथाम् स्नपयध्वम्
स्नपयै स्नपयावहै स्नपयामहै

ह्य० अस्नपयत अस्नपयेताम् अस्नपयन्त
अस्नपयथाः अस्नपयेथाम् अस्नपयध्वम्
अस्नपये अस्नपयावहि अस्नपयामहि

अ० असिस्णपत असिस्णपेताम् असिस्णपन्त
असिस्णपथाः असिस्णपेथाम् असिस्णपध्वम्
असिस्णपे असिस्णपावहि असिस्णपामहि

प० स्नपयाञ्चक्रे स्नपयाञ्चक्राते स्नपयाञ्चक्रिरे
स्नपयाञ्चकृषे स्नपयाञ्चक्राथे स्नपयाञ्चकृढ्वे
स्नपयाञ्चक्रे स्नपयाञ्चकृवहे स्नपयाञ्चकृमहे

स्नपयाम्बभूव । स्नपयामास

आ० स्नपयिषीष्ट स्नपयिषीयास्ताम् स्नपयिषीरन्
स्नपयिषीष्ठाः स्नपयिषीयास्थाम् स्नपयिषीढ्वम्
ध्वम्
स्नपयिषीय स्नपयिषीवहि स्नपयिषीमहि

श्व० स्नपयिता स्नपयितारौ स्नपयितारः
स्नपयितासे स्नपयितासाथे स्नपयिताध्वे
स्नपयिताहे स्नपयितास्वहे स्नपयितास्महे

भ० स्नपयिष्यते स्नपयिष्येते स्नपयिष्यन्ते
स्नपयिष्यसे स्नपयिष्येथे स्नपयिष्यध्वे
स्नपयिष्ये स्नपयिष्यावहे स्नपयिष्यामहे

क्रि० अस्नपयिष्यत अस्नपयिष्येताम् अस्नपयिष्यन्त
अस्नपयिष्यथाः अस्नपयिष्येथाम् अस्नपयिष्यध्वम्
अस्नपयिष्ये अस्नपयिष्यावहि अस्नपयिष्यामहि

CC-0. Public Domain. Vipin Kumar Collection, Deoband

Digitized by Madhuban Trust

॥ कान्ताः पञ्च ॥

50 फक्क (फक्क्) नीचैर्गतौ ।

व० फक्कयति फक्कयतः फक्कयन्ति
फक्कयसि फक्कयथः फक्कयथ
फक्कयामि फक्कयावः फक्कयामः

स० फक्कयेत् फक्कयेताम् फक्कयेयुः
फक्कयेः फक्कयेतम् फक्कयेत
फक्कयेयम् फक्कयेव फक्कयेम

प० फक्कयतु फक्कयतात् फक्कयताम् फक्कयन्तु
फक्कय फक्कयतात् फक्कयतम् फक्कयत
फक्कयानि फक्कयाव फक्कयाम

ह्य० अफक्कयत् अफक्कयताम् अफक्कयन्
अफक्कयः अफक्कयतम् अफक्कयत
अफक्कयम् अफक्कयाव अफक्कयाम

अ० अपफक्कत् अपफक्कताम् अपफक्कन्
अपफक्कः अपफक्कतम् अपफक्कत
अपफक्कम् अपफक्काव अपफक्काम

प० फक्कयाञ्चकार फक्कयाञ्चक्रतुः फक्कयाञ्चक्रुः
फक्कयाञ्चकर्थ फक्कयाञ्चक्रथुः फक्कयाञ्चक्र
फक्कयाञ्चकार-चकर फक्कयाञ्चकृव फक्कयाञ्चकृम
फक्कयाम्बभूव । फक्कयामास

आ० फक्कयात् फक्कयास्ताम् फक्कयासुः
फक्कयाः फक्कयास्तम् फक्कयास्त
फक्कयासम् फक्कयास्व फक्कयास्म

श्व० फक्कयिता फक्कयितारौ फक्कयितारः
फक्कयितासि फक्कयितास्थः फक्कयितास्थ
फक्कयितास्मि फक्कयितास्वः फक्कयितास्मः

भ० फक्कयिष्यति फक्कयिष्यतः फक्कयिष्यन्ति
फक्कयिष्यसि फक्कयिष्यथः फक्कयिष्यथ
फक्कयिष्यामि फक्कयिष्यावः फक्कयिष्यामः

क्रि० अफक्कयिष्यत् अफक्कयिष्यताम् अफक्कयिष्यन्
अफक्कयिष्यः अफक्कयिष्यतम् अफक्कयिष्यत
अफक्कयिष्यम् अफक्कयिष्याव अफक्कयिष्याम

व० फक्कयते फक्कयेते फक्कयन्ते
फक्कयसे फक्कयेथे फक्कयध्वे
फक्कये फक्कयावहे फक्कयामहे

स० फक्कयेत फक्कयेयाताम् फक्कयेरन्
फक्कयेथाः फक्कयेयाथाम् फक्कयेध्वम्
फक्कयेय फक्कयेवहि फक्कयेमहि

प० फक्कयताम् फक्कयेताम् फक्कयन्ताम्
फक्कयस्व फक्कयेथाम् फक्कयध्वम्
फक्कयै फक्कयावहै फक्कयामहै

ह्य० अफक्कयत अफक्कयेताम् अफक्कयन्त
अफक्कयथाः अफक्कयेथाम् अफक्कयध्वम्
अफक्कये अफक्कयावहि अफक्कयामहि

अ० अपफक्कत अपफक्केताम् अपफक्कन्त
अपफक्कथाः अपफक्केथाम् अपफक्कध्वम्
अपफक्के अपफक्कावहि अपफक्कामहि

प० फक्कयाञ्चक्रे फक्कयाञ्चक्राते फक्कयाञ्चक्रिरे
फक्कयाञ्चकृषे फक्कयाञ्चक्राथे फक्कयाञ्चकृढ्वे
फक्कयाञ्चक्रे फक्कयाञ्चकृवहे फक्कयाञ्चकृमहे
फक्कयाम्बभूव । फक्कयामास

आ० फक्कयिषीष्ट फक्कयिषीयास्ताम् फक्कयिषीरन्
फक्कयिषीष्ठाः फक्कयिषीयास्थाम् फक्कयिषीढ्वम्
ध्वम्
फक्कयिषीय फक्कयिषीवहि फक्कयिषीमहि

श्व० फक्कयिता फक्कयितारौ फक्कयितारः
फक्कयितासे फक्कयितासाथे फक्कयिताध्वे
फक्कयिताहे फक्कयितास्वहे फक्कयितास्महे

भ० फक्कयिष्यते फक्कयिष्येते फक्कयिष्यन्ते
फक्कयिष्यसे फक्कयिष्येथे फक्कयिष्यध्वे
फक्कयिष्ये फक्कयिष्यावहे फक्कयिष्यामहे

क्रि० अफक्कयिष्यत अफक्कयिष्येताम् अफक्कयिष्यन्त
अफक्कयिष्यथाः अफक्कयिष्येथाम् अफक्कयिष्यध्वम्
अफक्कयिष्ये अफक्कयिष्यावहि अफक्कयिष्यामहि

CC-0. Public Domain. Vipin Kumar Collection, Deoband

Digitized by Madhuban Trust

51 तक (तक्) हसने ।

व०	ताकयति	ताकयतः	ताकयन्ति
	ताकयसि	ताकयथः	ताकयथ
	ताकयामि	ताकयावः	ताकयामः
स०	ताकयेत्	ताकयेताम्	ताकयेयुः
	ताकयेः	ताकयेतम्	ताकयेत
	ताकयेयम्	ताकयेव	ताकयेम
प०	ताकयतु ताकयतात्	ताकयताम्	ताकयन्तु
	ताकय ताकयतात्	ताकयतम्	ताकयत
	ताकयानि	ताकयाव	ताकयाम
ह्य०	अताकयत्	अताकयताम्	अताकयन्
	अताकयः	अताकयतम्	अताकयत
	अताकयम्	अताकयाव	अताकयाम
अ०	अतीतकत्	अतीतकताम्	अतीतकन्
	अतीतकः	अतीतकतम्	अतीतकत
	अतीतकम्	अतीतकाव	अतीतकाम
प०	ताकयाञ्चकार	ताकयाञ्चक्रतुः	ताकयाञ्चक्रुः
	ताकयाञ्चकर्थ	ताकयाञ्चक्रथुः	ताकयाञ्चक्र
	ताकयाञ्चकार-चकर	ताकयाञ्चकृव	ताकयाञ्चकृम
	ताकयाम्बभूव । ताकयामास		
आ०	ताकयात्	ताकयास्ताम्	ताकयासुः
	ताकयाः	ताकयास्तम्	ताकयास्त
	ताकयासम्	ताकयास्व	ताकयास्म
श्व०	ताकयिता	ताकयितारौ	ताकयितारः
	ताकयितासि	ताकयितास्थः	ताकयितास्थ
	ताकयितास्मि	ताकयितास्वः	ताकयितास्मः
भ०	ताकयिष्यति	ताकयिष्यतः	ताकयिष्यन्ति
	ताकयिष्यसि	ताकयिष्यथः	ताकयिष्यथ
	ताकयिष्यामि	ताकयिष्यावः	ताकयिष्यामः
क्रि०	अताकयिष्यत्	अताकयिष्यताम्	अताकयिष्यन्
	अताकयिष्यः	अताकयिष्यतम्	अताकयिष्यत
	अताकयिष्यम्	अताकयिष्याव	अताकयिष्याम

व०	ताकयते	ताकयेते	ताकयन्ते
	ताकयसे	ताकयेथे	ताकयध्वे
	ताकये	ताकयावहे	ताकयामहे
स०	ताकयेत	ताकयेयाताम्	ताकयेरन्
	ताकयेथाः	ताकयेयाथाम्	ताकयेध्वम्
	ताकयेय	ताकयेवहि	ताकयेमहि
प०	ताकयताम्	ताकयेताम्	ताकयन्ताम्
	ताकयस्व	ताकयेथाम्	ताकयध्वम्
	ताकयै	ताकयावहै	ताकयामहै
ह्य०	अताकयत	अताकयेताम्	अताकयन्त
	अताकयथाः	अताकयेथाम्	अताकयध्वम्
	अताकये	अताकयावहि	अताकयामहि
अ०	अतीतकत	अतीतकेताम्	अतीतकन्त
	अतीतकथाः	अतीतकेथाम्	अतीतकध्वम्
	अतीतके	अतीतकावहि	अतीतकामहि
प०	ताकयाञ्चक्रे	ताकयाञ्चक्राते	ताकयाञ्चक्रिरे
	ताकयाञ्चकृषे	ताकयाञ्चक्राथे	ताकयाञ्चकृढ्वे
	ताकयाञ्चक्रे	ताकयाञ्चकृवहे	ताकयाञ्चकृमहे
	ताकयाम्बभूव । ताकयामास		
आ०	ताकयिषीष्ट	ताकयिषीयास्ताम्	ताकयिषीरन्
	ताकयिषीष्ठाः	ताकयिषीयास्थाम्	ताकयिषीढ्वम् ध्वम्
	ताकयिषीय	ताकयिषीवहि	ताकयिषीमहि
श्व०	ताकयिता	ताकयितारौ	ताकयितारः
	ताकयितासे	ताकयितासाथे	ताकयिताध्वे
	ताकयिताहे	ताकयितास्वहे	ताकयितास्महे
भ०	ताकयिष्यते	ताकयिष्येते	ताकयिष्यन्ते
	ताकयिष्यसे	ताकयिष्येथे	ताकयिष्यध्वे
	ताकयिष्ये	ताकयिष्यावहे	ताकयिष्यामहे
क्रि०	अताकयिष्यत	अताकयिष्येताम्	अताकयिष्यन्त
	अताकयिष्यथाः	अताकयिष्येथाम्	अताकयिष्यध्वम्
	अताकयिष्ये	अताकयिष्यावहि	अताकयिष्यामहि

CC-0. Public Domain. Vipin Kumar Collection, Deoband

Digitized by Madhuban Trust

52 तकु (तङ्क्] कृच्छ्रजीवने ।

व०	तङ्कयति	तङ्कयतः	तङ्कयन्ति
	तङ्कयसि	तङ्कयथः	तङ्कयथ
	तङ्कयामि	तङ्कयावः	तङ्कयामः
स०	तङ्कयेत्	तङ्कयेताम्	तङ्कयेयुः
	तङ्कयेः	तङ्कयेतम्	तङ्कयेत
	तङ्कयेयम्	तङ्कयेव	तङ्कयेम
प०	तङ्कयतु तङ्कयतात्	तङ्कयताम्	तङ्कयन्तु
	तङ्कय ,,	तङ्कयतम्	तङ्कयत
	तङ्कयानि	तङ्कयाव	तङ्कयाम
ह्य०	अतङ्कयत्	अतङ्कयताम्	अतङ्कयन्
	अतङ्कयः	अतङ्कयतम्	अतङ्कयत
	अतङ्कयम्	अतङ्कयाव	अतङ्कयाम
अ०	अततङ्कत्	अततङ्कताम्	अततङ्कन्
	अततङ्कः	अततङ्कतम्	अततङ्कत
	अततङ्कम्	अततङ्काव	अततङ्काम
प०	तङ्कयाञ्चकार	तङ्कयाञ्चक्रतुः	तङ्कयाञ्चक्रुः
	तङ्कयाञ्चकर्थ	तङ्कयाञ्चक्रथुः	तङ्कयाञ्चक्र
	तङ्कयाञ्चकार-चकर	तङ्कयाञ्चकृव	तङ्कयाञ्चकृम
	तङ्कयाम्बभूव । तङ्कयामास		
आ०	तङ्कयात्	तङ्कयास्ताम्	तङ्कयासुः
	तङ्कयाः	तङ्कयास्तम्	तङ्कयास्त
	तङ्कयासम्	तङ्कयास्व	तङ्कयास्म
श्व०	तङ्कयिता	तङ्कयितारौ	तङ्कयितारः
	तङ्कयितासि	तङ्कयितास्थः	तङ्कयितास्थ
	तङ्कयितास्मि	तङ्कयितास्वः	तङ्कयितास्मः
भ०	तङ्कयिष्यति	तङ्कयिष्यतः	तङ्कयिष्यन्ति
	तङ्कयिष्यसि	तङ्कयिष्यथः	तङ्कयिष्यथ
	तङ्कयिष्यामि	तङ्कयिष्यावः	तङ्कयिष्यामः
क्रि०	अतङ्कयिष्यत्	अतङ्कयिष्यताम्	अतङ्कयिष्यन्
	अतङ्कयिष्यः	अतङ्कयिष्यतम्	अतङ्कयिष्यत
	अतङ्कयिष्यम्	अतङ्कयिष्याव	अतङ्कयिष्याम

व०	तङ्कयते	तङ्कयेते	तङ्कयन्ते
	तङ्कयसे	तङ्कयेथे	तङ्कयध्वे
	तङ्कये	तङ्कयावहे	तङ्कयामहे
स०	तङ्कयेत	तङ्कयेयाताम्	तङ्कयेरन्
	तङ्कयेथाः	तङ्कयेयाथाम्	तङ्कयेध्वम्
	तङ्कयेय	तङ्कयेवहि	तङ्कयेमहि
प०	तङ्कयताम्	तङ्कयेताम्	तङ्कयन्ताम्
	तङ्कयस्व	तङ्कयेथाम्	तङ्कयध्वम्
	तङ्कयै	तङ्कयावहै	तङ्कयामहै
ह्य०	अतङ्कयत	अतङ्कयेताम्	अतङ्कयन्त
	अतङ्कयथाः	अतङ्कयेथाम्	अतङ्कयध्वम्
	अतङ्कये	अतङ्कयावहि	अतङ्कयामहि
अ०	अततङ्कत	अततङ्केताम्	अततङ्कन्त
	अततङ्कथाः	अततङ्केथाम्	अततङ्कध्वम्
	अततङ्के	अततङ्कावहि	अततङ्कामहि
प०	तङ्कयाञ्चक्रे	तङ्कयाञ्चक्राते	तङ्कयाञ्चक्रिरे
	तङ्कयाञ्चकृषे	तङ्कयाञ्चक्राथे	तङ्कयाञ्चकृढ्वे
	तङ्कयाञ्चक्रे	तङ्कयाञ्चकृवहे	तङ्कयाञ्चकृमहे
	तङ्कयाम्बभूव । तङ्कयामास		
आ०	तङ्कयिषीष्ट	तङ्कयिषीयास्ताम्	तङ्कयिषीरन्
	तङ्कयिषीष्ठाः	तङ्कयिषीयास्थाम्	तङ्कयिषीढ्वम्,ध्वम्
	तङ्कयिषीय	तङ्कयिषीवहि	तङ्कयिषीमहि
श्व०	तङ्कयिता	तङ्कयितारौ	तङ्कयितारः
	तङ्कयितासे	तङ्कयितासाथे	तङ्कयिताध्वे
	तङ्कयिताहे	तङ्कयितास्वहे	तङ्कयितास्महे
भ०	तङ्कयिष्यते	तङ्कयिष्येते	तङ्कयिष्यन्ते
	तङ्कयिष्यसे	तङ्कयिष्येथे	तङ्कयिष्यध्वे
	तङ्कयिष्ये	तङ्कयिष्यावहे	तङ्कयिष्यामहे
क्रि०	अतङ्कयिष्यत	अतङ्कयिष्येताम्	अतङ्कयिष्यन्त
	अतङ्कयिष्यथाः	अतङ्कयिष्येथाम्	अतङ्कयिष्यध्वम्
	अतङ्कयिष्ये	अतङ्कयिष्यावहि	अतङ्कयिष्यामहि

CC-0. Public Domain. Vipin Kumar Collection, Deoband

Digitized by Madhuban Trust

53 शुक (शुकृ) गतौ ।

व० शोकयति शोकयतः शोकयन्ति
शोकयसि शोकयथः शोकयथ
शोकयामि शोकयावः शोकयामः

स० शोकयेत् शोकयेताम् शोकयेयुः
शोकयेः शोकयेतम् शोकयेत
शोकयेयम् शोकयेव शोकयेम

प० शोकयतु शोकयतात् शोकयताम् शोकयन्तु
शोकय ,, शोकयतम् शोकयत
शोकयानि शोकयाव शोकयाम

ह्य० अशोकयत् अशोकयताम् अशोकयन्
अशोकयः अशोकयतम् अशोकयत
अशोकयम् अशोकयाव अशोकयाम

अ० अशूशुकत् अशूशुकताम् अशूशुकन्
अशूशुकः अशूशुकतम् अशूशुकत
अशूशुकम् अशूशुकाव अशूशुकाम

प० शोकयाञ्चकार शोकयाञ्चक्रतुः शोकयाञ्चक्रुः
शोकयाञ्चकर्थ शोकयाञ्चक्रथुः शोकयाञ्चक्र
शोकयाञ्चकार-चकर शोकयाञ्चकृव शोकयाञ्चकृम

शोकयाम्बभूव । शोकयामास

आ० शोक्यात् शोक्यास्ताम् शोक्यासुः
शोक्याः शोक्यास्तम् शोक्यास्त
शोक्यासम् शोक्यास्व शोक्यास्म

श्व० शोकयिता शोकयितारौ शोकयितारः
शोकयितासि शोकयितास्थः शोकयितास्थ
शोकयितास्मि शोकयितास्वः शोकयितास्मः

भ० शोकयिष्यति शोकयिष्यतः शोकयिष्यन्ति
शोकयिष्यसि शोकयिष्यथः शोकयिष्यथ
शोकयिष्यामि शोकयिष्यावः शोकयिष्यामः

क्रि० अशोकयिष्यत् अशोकयिष्यताम् अशोकयिष्यन्
अशोकयिष्यः अशोकयिष्यतम् अशोकयिष्यत
अशोकयिष्यम् अशोकयिष्याव अशोकयिष्याम

व० शोकयते शोकयेते शोकयन्ते
शोकयसे शोकयेथे शोकयध्वे
शोकये शोकयावहे शोकयामहे

स० शोकयेत शोकयेयाताम् शोकयेरन्
शोकयेथाः शोकयेयाथाम् शोकयेध्वम्
शोकयेय शोकयेवहि शोकयेमहि

प० शोकयताम् शोकयेताम् शोकयन्ताम्
शोकयस्व शोकयेथाम् शोकयध्वम्
शोकयै शोकयावहै शोकयामहै

ह्य० अशोकयत अशोकयेताम् अशोकयन्त
अशोकयथाः अशोकयेथाम् अशोकयध्वम्
अशोकये अशोकयावहि अशोकयामहि

अ० अशूशुकत अशूशुकेताम् अशूशुकन्त
अशूशुकथाः अशूशुकेथाम् अशूशुकध्वम्
अशूशुके अशूशुकावहि अशूशुकामहि

प० शोकयाञ्चक्रे शोकयाञ्चक्राते शोकयाञ्चक्रिरे
शोकयाञ्चकृषे शोकयाञ्चक्राथे शोकयाञ्चकृढ्वे
शोकयाञ्चक्रे शोकयाञ्चकृवहे शोकयाञ्चकृमहे

शोकयाम्बभूव । शोकयामास

आ० शोकयिषीष्ट शोकयिषीयास्ताम् शोकयिषीरन्
शोकयिषीष्ठाः शोकयिषीयास्थाम् शोकयिषीढ्वम्
ध्वम्
शोकयिषीय शोकयिषीवहि शोकयिषीमहि

श्व० शोकयिता शोकयितारौ शोकयितारः
शोकयितासे शोकयितासाथे शोकयिताध्वे
शोकयिताहे शोकयितास्वहे शोकयितास्महे

भ० शोकयिष्यते शोकयिष्येते शोकयिष्यन्ते
शोकयिष्यसे शोकयिष्येथे शोकयिष्यध्वे
शोकयिष्ये शोकयिष्यावहे शोकयिष्यामहे

क्रि० अशोकयिष्यत अशोकयिष्येताम् अशोकयिष्यन्त
अशोकयिष्यथाः अशोकयिष्येथाम् अशोकयिष्यध्वम्
अशोकयिष्ये अशोकयिष्यावहि अशोकयिष्यामहि

CC-0. Public Domain. Vipin Kumar Collection, Deoband

Digitized by Madhuban Trust

54 बुक्क (बुक्क्) भाषणे ।

व०	बुक्कयति	बुक्कयतः	बुक्कयन्ति
	बुक्कयसि	बुक्कयथः	बुक्कयथ
	बुक्कयामि	बुक्कयावः	बुक्कयामः
स०	बुक्कयेत्	बुक्कयेताम्	बुक्कयेयुः
	बुक्कयेः	बुक्कयेतम्	बुक्कयेत
	बुक्कयेयम्	बुक्कयेव	बुक्कयेम
प०	बुक्कयतु बुक्कयतात्	बुक्कयताम्	बुक्कयन्तु
	बुक्कय ,,	बुक्कयतम्	बुक्कयत
	बुक्कयानि	बुक्कयाव	बुक्कयाम
ह्य०	अबुक्कयत्	अबुक्कयताम्	अबुक्कयन्
	अबुक्कयः	अबुक्कयतम्	अबुक्कयत
	अबुक्कयम्	अबुक्कयाव	अबुक्कयाम
अ०	अबुबुक्कत्	अबुबुक्कताम्	अबुबुक्कन्
	अबुबुक्कः	अबुबुक्कतम्	अबुबुक्कत
	अबुबुक्कम्	अबुबुक्काव	अबुबुक्काम
प०	बुक्कयांचकार	बुक्कयाञ्चक्रतुः	बुक्कयाञ्चक्रुः
	बुक्कयांचकर्थ	बुक्कयाञ्चक्रथुः	बुक्कयाञ्चक
	बुक्कयाञ्चकार-चकर	बुक्कयाञ्चकृव	बुक्कयाञ्चकृम
	बुकयाम्बभूव ।	बुकयामास	
आ०	बुक्क्यात्	बुक्क्यास्ताम्	बुक्क्यासुः
	बुक्क्याः	बुक्क्यास्तम्	बुक्क्यास्त
	बुक्क्यासम्	बुक्क्यास्व	बुक्क्यास्म
श्व०	बुक्कयिता	बुक्कयितारौ	बुक्कयितारः
	बुक्कयितासि	बुक्कयितास्थः	बुक्कयितास्थ
	बुकयितास्मि	बुक्कयितास्वः	बुक्कयितास्मः
भ०	बुक्कयिष्यति	बुक्कयिष्यतः	बुक्कयिष्यन्ति
	बुक्कयिष्यसि	बुक्कयिष्यथः	बुक्कयिष्यथ
	बुक्कयिष्यामि	बुक्कयिष्यावः	बुक्कयिष्यामः
क्रि०	अबुक्कयिष्यत्	अबुक्कयिष्यताम्	अबुक्कयिष्यन्
	अबुक्कयिष्यः	अबुक्कयिष्यतम्	अबुक्कयिष्यत
	अबुक्कयिष्यम्	अबुक्कयिष्याव	अबुक्कयिष्याम

व०	बुक्कयते	बुक्कयेते	बुक्कयन्ते
	बुक्कयसे	बुक्कयेथे	बुक्कयध्वे
	बुक्कये	बुक्कयावहे	बुक्कयामहे
स०	बुक्कयेत	बुक्कयेयाताम्	बुक्कयेरन्
	बुक्कयेथाः	बुक्कयेयाथाम्	बुक्कयेध्वम्
	बुक्कयेय	बुक्कयेवहि	बुक्कयेमहि
प०	बुक्कयताम्	बुक्कयेताम्	बुक्कयन्ताम्
	बुक्कयस्व	बुक्कयेथाम्	बुक्कयध्वम्
	बुक्कये	बुक्कयावहे	बुक्कयामहै
ह्य०	अबुक्कयत	अबुक्कयेताम्	अबुक्कयन्त
	अबुक्कयथाः	अबुक्कयेथाम्	अबुक्कयध्वम्
	अबुक्कये	अबुक्कयावहि	अबुक्कयामहि
अ०	अबुबुक्कत	अबुबुक्केताम्	अबुबुक्कन्त
	अबुबुक्कथाः	अबुबुक्केथाम्	अबुबुक्कध्वम्
	अबुबुक्के	अबुबुक्कावहि	अबुबुक्कामहि
प०	बुक्कयाञ्चक्रे	बुक्कयाञ्चक्राते	बुक्कयाञ्चक्रिरे
	बुक्कयाञ्चकृषे	बुक्कयाञ्चक्राथे	बुक्कयाञ्चकृढ्वे
	बुक्कयाञ्चक्रे	बुक्कयाञ्चकृवहे	बुक्कयाञ्चकृमहे
	बुक्कयाम्बभूव ।	बुक्कयामास	
आ०	बुक्कयिषीष्ट	बुक्कयिषीयास्ताम्	बुक्कयिषीरन्
	बुक्कयिषीष्ठाः	बुक्कयिषीयास्थाम्	बुक्कयिषीढ्वम् ध्वम्
	बुक्कयिषीय	बुक्कयिषीवहि	बुक्कयिषीमहि
श्व०	बुक्कयिता	बुक्कयितारौ	बुक्कयितारः
	बुक्कयितासे	बुक्कयितासाथे	बुक्कयिताध्वे
	बुक्कयिताहे	बुक्कयितास्वहे	बुक्कयितास्महे
भ०	बुक्कयिष्यते	बुक्कयिष्येते	बुक्कयिष्यन्ते
	बुक्कयिष्यसे	बुक्कयिष्येथे	बुक्कयिष्यध्वे
	बुक्कयिष्ये	बुक्कयिष्यावहे	बुक्कयिष्यामहे
क्रि०	अबुक्कयिष्यत	अबुक्कयिष्येताम्	अबुक्कयिष्यन्त
	अबुक्कयिष्यथाः	अबुक्कयिष्येथाम्	अबुक्कयिष्यध्वम्
	अबुक्कयिष्ये	अबुक्कयिष्यावहि	अबुक्कयिष्यामहि

CC-0. Public Domain. Vipin Kumar Collection, Deoband

Digitized by Madhuban Trust

॥ खान्ता द्वाविंशतिः ॥

55 ओखृ (ओख्) शोषणालमर्थयोः

व०	ओखयति	ओखयतः	ओखयन्ति
	ओखयसि	ओखयथः	ओखयथ
	ओखयामि	ओखयावः	ओखयामः
स०	ओखयेत्	ओखयेताम्	ओखयेयुः
	ओखयेः	ओखयेतम्	ओखयेत
	ओखयेयम्	ओखयेव	ओखयेम
प०	ओखयतु	ओखयतात् ओखयताम्	ओखयन्तु
	ओखय	,, ओखयतम्	ओखयत
	ओखयानि	ओखयाव	ओखयाम
ह्य०	औखयत्	औखयताम्	औखयन्
	औखयः	औखयतम्	औखयत
	औखयम्	औखयाव	औखयाम
अ०	औचिखत्	औचिखताम्	औचिखन्
	औचिखः	औचिखतम्	औचिखत
	औचिखम्	औचिखाव	औचिखाम
प०	ओखयाञ्चकार	ओखयाञ्चक्रतुः	ओखयाञ्चक्रुः
	ओखयाञ्चकर्थ	ओखयाञ्चक्रथुः	ओखयाञ्चक्र
	ओखयाञ्चकार-चकर	ओखयाञ्चकृव	ओखयाञ्चकृम
	ओखयाम्बभूव । ओखयामास		
आ०	ओख्यात्	ओख्यास्ताम्	ओख्यासुः
	ओख्याः	ओख्यास्तम्	ओख्यास्त
	ओख्यासम्	ओख्यास्व	ओख्यास्म
श्व०	ओखयिता	ओखयितारौ	ओखयितारः
	ओखयितासि	ओखयितास्थः	ओखयितास्थ
	ओखयितास्मि	ओखयितास्वः	ओखयितास्मः
भ०	ओखयिष्यति	ओखयिष्यतः	ओखयिष्यन्ति
	ओखयिष्यसि	ओखयिष्यथः	ओखयिष्यथ
	ओखयिष्यामि	ओखयिष्यावः	ओखयिष्यामः
क्रि०	औखयिष्यत्	औखयिष्यताम्	औखयिष्यन्
	औखयिष्यः	औखयिष्यतम्	औखयिष्यत
	औखयिष्यम्	औखयिष्याव	औखयिष्याम

व०	ओखयते	ओखयेते	ओखयन्ते
	ओखयसे	ओखयेथे	ओखयध्वे
	ओखये	ओखयावहे	ओखयामहे
स०	ओखयेत	ओखयेयाताम्	ओखयेरन्
	ओखयेथाः	ओखयेयाथाम्	ओखयेध्वम्
	ओखयेय	ओखयेवहि	ओखयेमहि
प०	ओखयताम्	ओखयेताम्	ओखयन्ताम्
	ओखयस्व	ओखयेथाम्	ओखयध्वम्
	ओखयै	ओखयावहै	ओखयामहै
ह्य०	औखयत	औखयेताम्	औखयन्त
	औखयथाः	औखयेथाम्	औखयध्वम्
	औखये	औखयावहि	औखयामहि
अ०	औचिखत	औचिखेताम्	औचिखन्त
	औचिखथाः	औचिखेथाम्	औचिखध्वम्
	औचिखे	औचिखावहि	औचिखामहि
प०	ओखयाञ्चक्रे	ओखयाञ्चक्राते	ओखयाञ्चक्रिरे
	ओखयाञ्चकृषे	ओखयाञ्चक्राथे	ओखयाञ्चकृढ्वे
	ओखयाञ्चक्रे	ओखयाञ्चकृवहे	ओखयाञ्चकृमहे
	ओखयाम्बभूव । ओखयामास		
आ०	ओखयिषीष्ट	ओखयिषीयास्ताम्	ओखयिषीरन्
	ओखयिषीष्ठाः	ओखयिषीयास्थाम्	ओखयिषीढ्वम् / ध्वम्
	ओखयिषीय	ओखयिषीवहि	ओखयिषीमहि
श्व०	ओखयिता	ओखयितारौ	ओखयितारः
	ओखयितासे	ओखयितासाथे	ओखयिताध्वे
	ओखयिताहे	ओखयितास्वहे	ओखयितास्महे
भ०	ओखयिष्यते	ओखयिष्येते	ओखयिष्यन्ते
	ओखयिष्यसे	ओखयिष्येथे	ओखयिष्यध्वे
	ओखयिष्ये	ओखयिष्यावहे	ओखयिष्यामहे
क्रि०	औखयिष्यत	औखयिष्येताम्	औखयिष्यन्त
	औखयिष्यथाः	औखयिष्येथाम्	औखयिष्यध्वम्
	औखयिष्ये	औखयिष्यावहि	औखयिष्यामहि

CC-0. Public Domain. Vipin Kumar Collection, Deoband

Digitized by Madhuban Trust

56 राखृ (राख्) शोषणालमर्थयोः

व० राखयति राखयतः राखयन्ति
राखयसि राखयथः राखयथ
राखयामि राखयावः राखयामः

स० राखयेत् राखयेताम् राखयेयुः
राखयेः राखयेतम् राखयेत
राखयेयम् राखयेव राखयेम

प० राखयतु राखयतात् राखयताम् राखयन्तु
राखय ,, राखयतम् राखयत
राखयाणि राखयाव राखयाम

ह्य० अराखयत् अराखयताम् अराखयन्
अराखयः अराखयतम् अराखयत
अराखयम् अराखयाव अराखयाम

अ० अरराखत् अरराखताम् अरराखन्
अरराखः अरराखतम् अरराखत
अरराखम् अरराखाव अरराखाम

प० राखयाञ्चकार राखयाञ्चक्रतुः राखयाञ्चक्रुः
राखयाञ्चकर्थ राखयाञ्चक्रथुः राखयाञ्चक्र
राखयाञ्चकार-चकर राखयाञ्चकृव राखयाञ्चकृम
राखयाम्बभूव । राखयामास

आ० राख्यात् राख्यास्ताम् राख्यासुः
राख्याः राख्यास्तम् राख्यास्त
राख्यासम् राख्यास्व राख्यास्म

भ० राखयिता राखयितारौ राखयितारः
राखयितासि राखयितास्थः राखयितास्थ
राखयितास्मि राखयितास्वः राखयितास्मः

भ० राखयिष्यति राखयिष्यतः राखयिष्यन्ति
राखयिष्यसि राखयिष्यथः राखयिष्यथ
राखयिष्यामि राखयिष्यावः राखयिष्यामः

क्रि० अराखयिष्यत् अराखयिष्यताम् अराखयिष्यन्
अराखयिष्यः अराखयिष्यतम् अराखयिष्यत
अराखयिष्यम् अराखयिष्याव अराखयिष्याम

व० राखयते राखयेते राखयन्ते
राखयसे राखयेथे राखयध्वे
राखये राखयावहे राखयामहे

स० राखयेत राखयेयाताम् राखयेरन्
राखयेथाः राखयेयाथाम् राखयेध्वम्
राखयेय राखयेवहि राखयेमहि

प० राखयताम् राखयेताम् राखयन्ताम्
राखयस्व राखयेथाम् राखयध्वम्
राखयै राखयावहै राखयामहै

ह्य० अराखयत अराखयेताम् अराखयन्त
अराखयथाः अराखयेथाम् अराखयध्वम्
अराखये अराखयावहि अराखयामहि

अ० अरराखत अरराखेताम् अरराखन्त
अरराखथाः अरराखेतम् अरराखध्वम्
अरराखे अरराखावहि अरराखामहि

प० राखयाञ्चक्रे राखयाञ्चक्राते राखयाञ्चक्रिरे
राखयाञ्चकृषे राखयाञ्चक्राथे राखयाञ्चकृढ्वे
राखयाञ्चक्रे राखयाञ्चकृवहे राखयाञ्चकृमहे
राखयाम्बभूव । राखयामास

आ० राखयिषीष्ट राखयिषीयास्ताम् राखयिषीरन्
राखयिषीष्ठाः राखयिषीयास्थाम् राखयिषीढ्वम् ध्वम्
राखयिषीय राखयिषीवहि राखयिषीमहि

श्व० राखयिता राखयितारौ राखयितारः
राखयितासे राखयितासाथे राखयिताध्वे
राखयिताहे राखयितास्वहे राखयितास्महे

भ० राखयिष्यते राखयिष्येते राखयिष्यन्ते
राखयिष्यसे राखयिष्येथे राखयिष्यध्वे
राखयिष्ये राखयिष्यावहे राखयिष्यामहे

क्रि० अराखयिष्यत अराखयिष्येताम् अराखयिष्यन्त
अराखयिष्यथाः अराखयिष्येथाम् अराखयिष्यध्वम्
अराखयिष्ये अराखयिष्यावहि अराखयिष्यामहि

CC-0. Public Domain. Vipin Kumar Collection, Deoband

Digitized by Sarayu Foundation Trust, Delhi and eGangotri

57 लाखृ (लाख्) शोषणालमर्थयोः

व०	लाखयति	लाखयतः	लाखयन्ति
	लाखयसि	लाखयथः	लाखयथ
	लाखयामि	लाखयावः	लाखयामः
स०	लाखयेत्	लाखयेताम्	लाखयेयुः
	लाखयेः	लाखयेतम्	लाखयेत
	लाखयेयम्	लाखयेव	लाखयेम
प०	लाखयतु लाखयतात्	लाखयताम्	लाखयन्तु
	लाखय ,,	लाखयतम्	लाखयत
	लाखयानि	लाखयाव	लाखयाम
ह्य०	अलाखयत्	अलाखयताम्	अलाखयन्
	अलाखयः	अलाखयतम्	अलाखयत
	अलाखयम्	अलाखयाव	अलाखयाम
अ०	अललाखत्	अललाखताम्	अललाखन्
	अललाखः	अललाखतम्	अललाखत
	अललाखम्	अललाखाव	अललाखाम
प०	लाखयाञ्चकार	लाखयाञ्चक्रतुः	लाखयाञ्चक्रुः
	लाखयाञ्चकर्थ	लाखयाञ्चक्रथुः	लाखयाञ्चक्र
	लाखयाञ्चकार-चकर	लाखयाञ्चकृव	लाखयाञ्चकृम

लाखयाम्बभूव । लाखयामास

आ०	लाख्यात्	लाख्यास्ताम्	लाख्यासुः
	लाख्याः	लाख्यास्तम्	लाख्यास्त
	लाख्यासम्	लाख्यास्व	लाख्यास्म
श्व०	लाखयिता	लाखयितारौ	लाखयितारः
	लाखयितासि	लाखयितास्थः	लाखयितास्थ
	लाखयितास्मि	लाखयितास्वः	लाखयितास्मः
भ०	लाखयिष्यति	लाखयिष्यतः	लाखयिष्यन्ति
	लाखयिष्यसि	लाखयिष्यथः	लाखयिष्यथ
	लाखयिष्यामि	लाखयिष्यावः	लाखयिष्यामः
क्रि०	अलाखयिष्यत्	अलाखयिष्यताम्	अलाखयिष्यन्
	अलाखयिष्यः	अलाखयिष्यतम्	अलाखयिष्यत
	अलाखयिष्यम्	अलाखयिष्याव	अलाखयिष्याम

व०	लाखयते	लाखयेते	लाखयन्ते
	लाखयसे	लाखयेथे	लाखयध्वे
	लाखये	लाखयावहे	लाखयामहे
स०	लाखयेत	लाखयेयाताम्	लाखयेरन्
	लाखयेथाः	लाखयेयाथाम्	लाखयेध्वम्
	लाखयेय	लाखयेवहि	लाखयेमहि
प०	लाखयताम्	लाखयेताम्	लाखयन्ताम्
	लाखयस्व	लाखयेथाम्	लाखयध्वम्
	लाखयै	लाखयावहै	लाखयामहै
ह्य०	अलाखयत	अलाखयेताम्	अलाखयन्त
	अलाखयथाः	अलाखयेथाम्	अलाखयध्वम्
	अलाखये	अलाखयावहि	अलाखयामहि
अ०	अललाखत	अललाखेताम्	अललाखन्त
	अललाखथाः	अललाखेथाम्	अललाखध्वम्
	अललाखे	अललाखावहि	अललाखामहि
प०	लाखयाञ्चक्रे	लाखयाञ्चक्राते	लाखयाञ्चक्रिरे
	लाखयाञ्चकृषे	लाखयाञ्चक्राथे	लाखयाञ्चकृढ्वे
	लाखयाञ्चक्रे	लाखयाञ्चकृवहे	लाखयाञ्चकृमहे

लाखयाम्बभूव । लाखयामास

आ०	लाखयिषीष्ट	लाखयिषीयास्ताम्	लाखयिषीरन्
	लाखयिषीष्ठाः	लाखयिषीयास्थाम्	लाखयिषीढ्वम् ध्वम्
	लाखयिषीय	लाखयिषीवहि	लाखयिषीमहि
श्व०	लाखयिता	लाखयितारौ	लाखयितारः
	लाखयितासे	लाखयितासाथे	लाखयिताध्वे
	लाखयिताहे	लाखयितास्वहे	लाखयितास्महे
भ०	लाखयिष्यते	लाखयिष्येते	लाखयिष्यन्ते
	लाखयिष्यसे	लाखयिष्येथे	लाखयिष्यध्वे
	लाखयिष्ये	लाखयिष्यावहे	लाखयिष्यामहे
क्रि०	अलाखयिष्यत	अलाखयिष्येताम्	अलाखयिष्यन्त
	अलाखयिष्यथाः	अलाखयिष्येथाम्	अलाखयिष्यध्वम्
	अलाखयिष्ये	अलाखयिष्यावहि	अलाखयिष्यामहि

CC-0. Public Domain. Vipin Kumar Collection, Deoband

Digitized by Madhuban Trust

58 द्राखृ (द्राख्) शोषणालमर्थयोः

व० द्राखयति द्राखयतः द्राखयन्ति
द्राखयसि द्राखयथः द्राखयथ
द्राखयामि द्राखयावः द्राखयामः

स० द्राखयेत् द्राखयेताम् द्राखयेयुः
द्राखयेः द्राखयेतम् द्राखयेत
द्राखयेयम् द्राखयेव द्राखयेम

प० द्राखयतु द्राखयतात् द्राखयताम् द्राखयन्तु
द्राखय ,, द्राखयतम् द्राखयत
द्राखयाणि द्राखयाव द्राखयाम

ह्य० अद्राखयत् अद्राखयताम् अद्राखयन्
अद्राखयः अद्राखयतम् अद्राखयत
अद्राखयम् अद्राखयाव अद्राखयाम

अ० अदद्राखत् अदद्राखताम् अदद्राखन्
अदद्राखः अदद्राखतम् अदद्राखत
अदद्राखम् अदद्राखाव अदद्राखाम

प० द्राखयाञ्चकार द्राखयाञ्चक्रतुः द्राखयाञ्चक्रुः
द्राखयाञ्चकर्थ द्राखयाञ्चक्रथुः द्राखयाञ्चक्र
द्राखयाञ्चकार-चकर द्राखयाञ्चकृव द्राखयाञ्चकृम
द्राखयाम्बभूव । द्राखयामास

आ० द्राख्यात् द्राख्यास्ताम् द्राख्यासुः
द्राख्याः द्राख्यास्तम् द्राख्यास्त
द्राख्यासम् द्राख्यास्व द्राख्यास्म

श्व० द्राखयिता द्राखयितारौ द्राखयितारः
द्राखयितासि द्राखयितास्थः द्राखयितास्थ
द्राखयितास्मि द्राखयितास्वः द्राखयितास्मः

भ० द्राखयिष्यति द्राखयिष्यतः द्राखयिष्यन्ति
द्राखयिष्यसि द्राखयिष्यथः द्राखयिष्यथ
द्राखयिष्यामि द्राखयिष्यावः द्राखयिष्यामः

क्रि० अद्राखयिष्यत् अद्राखयिष्यताम् अद्राखयिष्यन्
अद्राखयिष्यः अद्राखयिष्यतम् अद्राखयिष्यत
अद्राखयिष्यम् अद्राखयिष्याव अद्राखयिष्याम

व० द्राखयते द्राखयेते द्राखयन्ते
द्राखयसे द्राखयेथे द्राखयध्वे
द्राखये द्राखयावहे द्राखयामहे

स० द्राखयेत द्राखयेयाताम् द्राखयेरन्
द्राखयेथाः द्राखयेयाथाम् द्राखयेध्वम्
द्राखयेय द्राखयेवहि द्राखयेमहि

प० द्राखयताम् द्राखयेताम् द्राखयन्ताम्
द्राखयस्व द्राखयेथाम् द्राखयध्वम्
द्राखयै द्राखयावहै द्राखयामहै

ह्य० अद्राखयत अद्राखयेताम् अद्राखयन्त
अद्राखयथाः अद्राखयेथाम् अद्राखयध्वम्
अद्राखये अद्राखयावहि अद्राखयामहि

अ० अदद्राखत अदद्राखेताम् अदद्राखन्त
अदद्राखथाः अदद्राखेतम् अदद्राखध्वम्
अदद्राखे अदद्राखावहि अदद्राखामहि

प० द्राखयाञ्चक्रे द्राखयाञ्चक्राते द्राखयाञ्चक्रिरे
द्राखयाञ्चकृषे द्राखयाञ्चक्राथे द्राखयाञ्चकृढ्वे
द्राखयाञ्चक्रे द्राखयाञ्चकृवहे द्राखयाञ्चकृमहे
द्राखयाम्बभूव । द्राखयामास

आ० द्राखयिषीष्ट द्राखयिषीयास्ताम् द्राखयिषीरन्
द्राखयिषीष्ठाः द्राखयिषीयास्थाम् द्राखयिषीढ्वम्
ध्वम्
द्राखयिषीय द्राखयिषीवहि द्राखयिषीमहि

श्व० द्राखयिता द्राखयितारौ द्राखयितारः
द्राखयितासे द्राखयितासाथे द्राखयिताध्वे
द्राखयिताहे द्राखयितास्वहे द्राखयितास्महे

भ० द्राखयिष्यते द्राखयिष्येते द्राखयिष्यन्ते
द्राखयिष्यसे द्राखयिष्येथे द्राखयिष्यध्वे
द्राखयिष्ये द्राखयिष्यावहे द्राखयिष्यामहे

क्रि० अद्राखयिष्यत अद्राखयिष्येताम् अद्राखयिष्यन्त
अद्राखयिष्यथाः अद्राखयिष्येथाम् अद्राखयिष्यध्वम
अद्राखयिष्ये अद्राखयिष्या।हि अद्राखयिष्यामहि

CC-0. Public Domain. Vipin Kumar Collection, Deoband

Digitized by Madhuban Trust

59 ध्राखृ (ध्राखू) शोषणालमर्थयोः

व० ध्राखयति ध्राखयतः ध्राखयन्ति
ध्राखयसि ध्राखयथः ध्राखयथ
ध्राखयामि ध्राखयावः ध्राखयामः

स० ध्राखयेत् ध्राखयेताम् ध्राखयेयुः
ध्राखयेः ध्राखयेतम् ध्राखयेत
ध्राखयेयम् ध्राखयेव ध्राखयेम

प० ध्राखयतु ध्राखयतात् ध्राखयताम् ध्राखयन्तु
ध्राखय ,, ध्राखयतम् ध्राखयत
ध्राखयाणि ध्राखयाव ध्राखयाम

ह्य० अध्राखयत् अध्राखयताम् अध्राखयन्
अध्राखयः अध्राखयतम् अध्राखयत
अध्राखयम् अध्राखयाव अध्राखयाम

अ० अदध्राखत् अदध्राखताम् अदध्राखन्
अदध्राखः अदध्राखतम् अदध्राखत
अदध्राखम् अदध्राखाव अदध्राखाम

प० ध्राखयाञ्चकार ध्राखयाञ्चक्रतुः ध्राखयाञ्चक्रुः
ध्राखयाञ्चकर्थ ध्राखयाञ्चक्रथुः ध्राखयाञ्चक्र
ध्राखयाञ्चकार-चकर ध्राखयाञ्चकृव ध्राखयाञ्चकृम
ध्राखयाम्बभूव । ध्राखयामास

आ० ध्राख्यात् ध्राख्यास्ताम् ध्राख्यासुः
ध्राख्याः ध्राख्यास्तम् ध्राख्यास्त
ध्राख्यासम् ध्राख्यास्व ध्राख्यास्म

श्व० ध्राखयिता ध्राखयितारौ ध्राखयितारः
ध्राखयितासि ध्राखयितास्थः ध्राखयितास्थ
ध्राखयितास्मि ध्राखयितास्वः ध्राखयितास्मः

भ० ध्राखयिष्यति ध्राखयिष्यतः ध्राखयिष्यन्ति
ध्राखयिष्यसि ध्राखयिष्यथः ध्राखयिष्यथ
ध्राखयिष्यामि ध्राखयिष्यावः ध्राखयिष्यामः

क्रि० अध्राखयिष्यत् अध्राखयिष्यताम् अध्राखयिष्यन्
अध्राखयिष्यः अध्राखयिष्यतम् अध्राखयिष्यत
अध्राखयिष्यम् अध्राखयिष्याव अध्राखयिष्याम

व० ध्राखयते ध्राखयेते ध्राखयन्ते
ध्राखयसे ध्राखयेथे ध्राखयध्वे
ध्राखये ध्राखयावहे ध्राखयामहे

स० ध्राखयेत ध्राखयेयाताम् ध्राखयेरन्
ध्राखयेथाः ध्राखयेयाथाम् ध्राखयेध्वम्
ध्राखयेय ध्राखयेवहि ध्राखयेमहि

प० ध्राखयताम् ध्राखयेताम् ध्राखयन्ताम्
ध्राखयस्व ध्राखयेथाम् ध्राखयध्वम्
ध्राखयै ध्राखयावहै ध्राखयामहै

ह्य० अध्राखयत अध्राखयेताम् अध्राखयन्त
अध्राखयथाः अध्राखयेथाम् अध्राखयध्वम्
अध्राखये अध्राखयावहि अध्राखयामहि

अ० अदध्राखत अदध्राखेताम् अदध्राखन्त
अदध्राखथाः अदध्राखेथाम् अदध्राखध्वम्
अदध्राखे अदध्राखावहि अदध्राखामहि

प० ध्राखयाञ्चक्रे ध्राखयाञ्चक्राते ध्राखयाञ्चक्रिरे
ध्राखयाञ्चकृषे ध्राखयाञ्चक्राथे ध्राखयाञ्चकृढ्वे
ध्राखयाञ्चक्रे ध्राखयाञ्चकृवहे ध्राखयाञ्चकृमहे
ध्राखयाम्बभूव । ध्राखयामास

आ० ध्राखयिषीष्ट ध्राखयिषीयास्ताम् ध्राखयिषीरन्
ध्राखयिषीष्ठाः ध्राखयिषीयास्थाम् ध्राखयिषीढ्वम्
ध्वम्
ध्राखयिषीय ध्राखयिषीवहि ध्राखयिषीमहि

श्व० ध्राखयिता ध्राखयितारौ ध्राखयितारः
ध्राखयितासे ध्राखयितासाथे ध्राखयिताध्वे
ध्राखयिताहे ध्राखयितास्वहे ध्राखयितास्महे

भ० ध्राखयिष्यते ध्राखयिष्येते ध्राखयिष्यन्ते
ध्राखयिष्यसे ध्राखयिष्येथे ध्राखयिष्यध्वे
ध्राखयिष्ये ध्राखयिष्यावहे ध्राखयिष्यामहे

क्रि० अध्राखयिष्यत अध्राखयिष्येताम् अध्राखयिष्यन्त
अध्राखयिष्यथाः अध्राखयिष्येथाम् अध्राखयिष्यध्वम्
अध्राखयिष्ये अध्राखयिष्यावहि अध्राखयिष्यामहि

CC-0. Public Domain. Vipin Kumar Collection, Deoband

Digitized by Madhuban Trust

60 शाखृ (शाख्) व्याप्तौ

व० शाखयति शाखयतः शाखयन्ति
शाखयसि शाखयथः शाखयथ
शाखयामि शाखयावः शाखयामः

स० शाखयेत् शाखयेताम् शाखयेयुः
शाखयेः शाखयेतम् शाखयेत
शाखयेयम् शाखयेव शाखयेम

प० शाखयतु शाखयतात् शाखयताम् शाखयन्तु
शाखय ,, शाखयतम् शाखयत
शाखयानि शाखयाव शाखयाम

ह्य० अशाखयत् अशाखयताम् अशाखयन्
अशाखयः अशाखयतम् अशाखयत
अशाखयम् अशाखयाव अशाखयाम

अ० अशशाखत् अशशाखताम् अशशाखन्
अशशाखः अशशाखतम् अशशाखत
अशशाखम् अशशाखाव अशशाखाम

प० शाखयाञ्चकार शाखयाञ्चक्रतुः शाखयाञ्चक्रुः
शाखयाञ्चकर्थ शाखयाञ्चक्रथुः शाखयाञ्चक
शाखयाञ्चकार-चकर शाखयाञ्चकृव शाखयाञ्चकृम
शाखयाम्बभूव । शाखयामास

आ० शाख्यात् शाख्यास्ताम् शाख्यासुः
शाख्याः शाख्यास्तम् शाख्यास्त
शाख्यासम् शाख्यास्व शाख्यास्म

श्व० शाखयिता शाखयितारौ शाखयितारः
शाखयितासि शाखयितास्थः शाखयितास्थ
शाखयितास्मि शाखयितास्वः शाखयितास्मः

भ० शाखयिष्यति शाखयिष्यतः शाखयिष्यन्ति
शाखयिष्यसि शाखयिष्यथः शाखयिष्यथ
शाखयिष्यामि शाखयिष्यावः शाखयिष्यामः

क्रि० अशाखयिष्यत् अशाखयिष्यताम् अशाखयिष्यन्
अशाखयिष्यः अशाखयिष्यतम् अशाखयिष्यत
अशाखयिष्यम् अशाखयिष्याव अशाखयिष्याम

व० शाखयते शाखयेते शाखयन्ते
शाखयसे शाखयेथे शाखयध्वे
शाखये शाखयावहे शाखयामहे

स० शाखयेत शाखयेयाताम् शाखयेरन्
शाखयेथाः शाखयेयाथाम् शाखयेध्वम्
शाखयेय शाखयेवहि शाखयेमहि

प० शाखयताम् शाखयेताम् शाखयन्ताम्
शाखयस्व शाखयेथाम् शाखयध्वम्
शाखयै शाखयावहै शाखयामहै

ह्य० अशाखयत अशाखयेताम् अशाखयन्त
अशाखयथाः अशाखयेथाम् अशाखयध्वम्
अशाखये अशाखयावहि अशाखयामहि

अ० अशशाखत अशशाखेताम् अशशाखन्त
अशशाखथाः अशशाखेताम् अशशाखध्वम्
अशशाखे अशशाखावहि अशशाखामहि

प० शाखयाञ्चक्रे शाखयाञ्चक्राते शाखयाञ्चक्रिरे
शाखयाञ्चकृषे शाखयाञ्चक्राथे शाखयाञ्चकृढ्वे
शाखयाञ्चक्रे शाखयाञ्चकृवहे शाखयाञ्चकृमहे
शाखयाम्बभूव । शाखयामास

आ० शाखयिषीष्ट शाखयिषीयास्ताम् शाखयिषीरन्
शाखयिषीष्ठाः शाखयिषीयास्थाम् शाखयिषीढ्वम् ध्वम्
शाखयिषीय शाखयिषीवहि शाखयिषीमहि

श्व० शाखयिता शाखयितारौ शाखयितारः
शाखयितासे शाखयितासाथे शाखयिताध्वे
शाखयिताहे शाखयितास्वहे शाखयितास्महे

भ० शाखयिष्यते शाखयिष्येते शाखयिष्यन्ते
शाखयिष्यसे शाखयिष्येथे शाखयिष्यध्वे
शाखयिष्ये शाखयिष्यावहे शाखयिष्यामहे

क्रि० अशाखयिष्यत अशाखयिष्येताम् अशाखयिष्यन्त
अशाखयिष्यथाः अशाखयिष्येथाम् अशाखयिष्यध्वम्
अशाखयिष्ये अशाखयिष्यावहि अशाखयिष्यामहि

CC-0. Public Domain. Vipin Kumar Collection, Deoband

Digitized by Madhuban Trust

6। श्लाखृ (श्लाखृ) व्याप्तौ

व० श्लाखयति श्लाखयतः श्लाखयन्ति
श्लाखयसि श्लाखयथः श्लाखयथ
श्लाखयामि श्लाखयावः श्लाखयामः

स० श्लाखयेत् श्लाखयेताम् श्लाखयेयुः
श्लाखयेः श्लाखयेतम् श्लाखयेत
श्लाखयेयम् श्लाखयेव श्लाखयेम

प० श्लाखयतु श्लाखयतात् श्लाखयताम् श्लाखयन्तु
श्लाखय ,, श्लाखयतम् श्लाखयत
श्लाखयानि श्लाखयाव श्लाखयाम

ह्य० अश्लाखयत् अश्लाखयताम् अश्लाखयन्
अश्लाखयः अश्लाखयतम् अश्लाखयत
अश्लाखयम् अश्लाखयाव अश्लाखयाम

अ० अशश्लाखत् अशश्लाखताम् अशश्लाखन्
अशश्लाखः अशश्लाखतम् अशश्लाखत
अशश्लाखम् अशश्लाखाव अशश्लाखाम

प० श्लाखयाञ्चकार श्लाखयाञ्चक्रतुः श्लाखयाञ्चक्रुः
श्लाखयाञ्चकर्थ श्लाखयाञ्चक्रथुः श्लाखयाञ्चक्र
श्लाखयाञ्चकार-चकर श्लाखयाञ्चकृव श्लाखयाञ्चकृम

श्लाखयाम्बभूव । श्लाखयामास

आ० श्लाख्यात् श्लाख्यास्ताम् श्लाख्यासुः
श्लाख्याः श्लाख्यास्तम् श्लाख्यास्त
श्लाख्यासम् श्लाख्यास्व श्लाख्यास्म

श्व० श्लाखयिता श्लाखयितारौ श्लाखयितारः
श्लाखयितासि श्लाखयितास्थः श्लाखयितास्थ
श्लाखयितास्मि श्लाखयितास्वः श्लाखयितास्मः

भ० श्लाखयिष्यति श्लाखयिष्यतः श्लाखयिष्यन्ति
श्लाखयिष्यसि श्लाखयिष्यथः श्लाखयिष्यथ
श्लाखयिष्यामि श्लाखयिष्यावः श्लाखयिष्यामः

क्रि० अश्लाखयिष्यत् अश्लाखयिष्यताम् अश्लाखयिष्यन्
अश्लाखयिष्यः अश्लाखयिष्यतम् अश्लाखयिष्यत
अश्लाखयिष्यम् अश्लाखयिष्याव अश्लाखयिष्याम

व० श्लाखयते श्लाखयेते श्लाखयन्ते
श्लाखयसे श्लाखयेथे श्लाखयध्वे
श्लाखये श्लाखयावहे श्लाखयामहे

स० श्लाखयेत श्लाखयेयाताम् श्लाखयेरन्
श्लाखयेथाः श्लाखयेयाथाम् श्लाखयेध्वम्
श्लाखयेय श्लाखयेवहि श्लाखयेमहि

प० श्लाखयताम् श्लाखयेताम् श्लाखयन्ताम्
श्लाखयस्व श्लाखयेथाम् श्लाखयध्वम्
श्लाखयै श्लाखयावहै श्लाखयामहै

ह्य० अश्लाखयत अश्लाखयेताम् अश्लाखयन्त
अश्लाखयथाः अश्लाखयेथाम् अश्लाखयध्वम्
अश्लाखये अश्लाखयावहि अश्लाखयामहि

अ० अशश्लाखत अशश्लाखेताम् अशश्लाखन्त
अशश्लाखथाः अशश्लाखेथाम् अशश्लाखध्वम्
अशश्लाखे अशश्लाखावहि अशश्लाखामहि

प० श्लाखयाञ्चक्रे श्लाखयाञ्चक्राते श्लाखयाञ्चक्रिरे
श्लाखयाञ्चकृषे श्लाखयाञ्चक्राथे श्लाखयाञ्चकृड्ढ्वे
श्लाखयाञ्चक्रे श्लाखयाञ्चकृवहे श्लाखयाञ्चकृमहे

श्लाखयाम्बभूव । श्लाखयामास

आ० श्लाखयिषीष्ट श्लाखयिषीयास्ताम् श्लाखयिषीरन्
श्लाखयिषीष्ठाः श्लाखयिषीयास्थाम् श्लाखयिषीढ्वम्
ध्वम्
श्लाखयिषीय श्लाखयिषीवहि श्लाखयिषीमहि

श्व० श्लाखयिता श्लाखयितारौ श्लाखयितारः
श्लाखयितासे श्लाखयितासाथे श्लाखयिताध्वे
श्लाखयिताहे श्लाखयितास्वहे श्लाखयितास्महे

भ० श्लाखयिष्यते श्लाखयिष्येते श्लाखयिष्यन्ते
श्लाखयिष्यसे श्लाखयिष्येथे श्लाखयिष्यध्वे
श्लाखयिष्ये श्लाखयिष्यावहे श्लाखयिष्यामहे

क्रि० अश्लाखयिष्यत अश्लाखयिष्येताम् अश्लाखयिष्यन्त
अश्लाखयिष्यथाः अश्लाखयिष्येथाम् अश्लाखयिष्यध्वम्
अश्लाखयिष्ये अश्लाखयिष्यावहि अश्लाखयिष्यामहि

CC-0. Public Domain. Vipin Kumar Collection, Deoband

Digitized by Madhuban Trust

61 कक्ख (कक्ख्) हसने ।

व० कक्खयति कक्खयतः कक्खयन्ति
कक्खयसि कक्खयथः कक्खयथ
कक्खयामि कक्खयावः कक्खयामः

स० कक्खयेत् कक्खयेताम् कक्खयेयुः
कक्खयेः कक्खयेतम् कक्खयेत
कक्खयेयम् कक्खयेव कक्खयेम

प० कक्खयतु कक्खयतात् कक्खयताम् कक्खयन्तु
कक्खय ,, कक्खयतम् कक्खयत
कक्खयानि कक्खयाव कक्खयाम

ह्य० अकक्खयत् अकक्खयताम् अकक्खयन्
अकक्खयः अकक्खयतम् अकक्खयत
अकक्खयम् अकक्खयाव अकक्खयाम

अ० अचकक्खत् अचकक्खताम् अचकक्खन्
अचकक्खः अचकक्खतम् अचकक्खत
अचकक्खम् अचकक्खाव अचकक्खाम

प० कक्खयाञ्चकार कक्खयाञ्चक्रतुः कक्खयाञ्चक्रुः
कक्खयाञ्चकर्थ कक्खयाञ्चक्रथुः कक्खयाञ्चक्र
कक्खयाञ्चकार-चकर कक्खयाञ्चकृव कक्खयाञ्चकृम
कक्खयाम्बभूव । कक्खयामास

आ० कक्ख्यात् कक्ख्यास्ताम् कक्ख्यासुः
कक्ख्याः कक्ख्यास्तम् कक्ख्यास्त
कक्ख्यासम् कक्ख्यास्व कक्ख्यास्म

भ० कक्खयिता कक्खयितारौ कक्खयितारः
कक्खयितासि कक्खयितास्थः कक्खयितास्थ
कक्खयितास्मि कक्खयितास्वः कक्खयितास्मः

भ० कक्खयिष्यति कक्खयिष्यतः कक्खयिष्यन्ति
कक्खयिष्यसि कक्खयिष्यथः कक्खयिष्यथ
कक्खयिष्यामि कक्खयिष्यावः कक्खयिष्यामः

क्रि० अकक्खयिष्यत् अकक्खयिष्यताम् अकक्खयिष्यन्
अकक्खयिष्यः अकक्खयिष्यतम् अकक्खयिष्यत
अकक्खयिष्यम् अकक्खयिष्याव अकक्खयिष्याम

व० कक्खयते कक्खयेते कक्खयन्ते
कक्खयसे कक्खयेथे कक्खयध्वे
कक्खये कक्खयावहे कक्खयामहे

स० कक्खयेत कक्खयेयाताम् कक्खयेरन्
कक्खयेथाः कक्खयेयाथाम् कक्खयेध्वम्
कक्खयेय कक्खयेवहि कक्खयेमहि

प० कक्खयताम् कक्खयेताम् कक्खयन्ताम्
कक्खयस्व कक्खयेथाम् कक्खयध्वम्
कक्खयै कक्खयावहै कक्खयामहै

ह्य० अकक्खयत अकक्खयेताम् अकक्खयन्त
अकक्खयथाः अकक्खयेथाम् अकक्खयध्वम्
अकक्खये अकक्खयावहि अकक्खयामहि

अ० अचकक्खत अचकक्खेताम् अचकक्खन्त
अचकक्खथाः अचकक्खेथाम् अचकक्खध्वम्
अचकक्खे अचकक्खावहि अचकक्खामहि

प० कक्खयाञ्चक्रे कक्खयाञ्चक्राते कक्खयाञ्चक्रिरे
कक्खयाञ्चकृषे कक्खयाञ्चक्राथे कक्खयाञ्चकृढ्वे
कक्खयाञ्चक्रे कक्खयाञ्चकृवहे कक्खयाञ्चकृमहे
कक्खयाम्बभूव । कक्खयामास

आ० कक्खयिषीष्ट कक्खयिषीयास्ताम् कक्खयिषीरन्
कक्खयिषीष्ठाः कक्खयिषीयास्थाम् कक्खयिषीढ्वम्
ध्वम्
कक्खयिषीय कक्खयिषीवहि कक्खयिषीमहि

श्व० कक्खयिता कक्खयितारौ कक्खयितारः
कक्खयितासे कक्खयितासाथे कक्खयिताध्वे
कक्खयिताहे कक्खयितास्वहे कक्खयितास्महे

भ० कक्खयिष्यते कक्खयिष्येते कक्खयिष्यन्ते
कक्खयिष्यसे कक्खयिष्येथे कक्खयिष्यध्वे
कक्खयिष्ये कक्खयिष्यावहे कक्खयिष्यामहे

क्रि० अकक्खयिष्यत अकक्खयिष्येताम् अकक्खयिष्यन्त
अकक्खयिष्यथाः अकक्खयिष्येथाम् अकक्खयिष्यध्वम्
अकक्खयिष्ये अकक्खयिष्यावहि अकक्खयिष्यामहि

CC-0. Public Domain. Vipin Kumar Collection, Deoband

Digitized by Madhuban Trust

63 उख (उख्) गतौ ।

व० ओखयति ओखयतः ओखयन्ति
ओखयसि ओखयथः ओखयथ
ओखयामि ओखयावः ओखयामः

स० ओखयेत् ओखयेताम् ओखयेयुः
ओखयेः ओखयेतम् ओखयेत
ओखयेयम् ओखयेव ओखयेम

प० ओखयतु ओखयतात् ओखयताम् ओखयन्तु
ओखय ,, ओखयतम् ओखयत
ओखयानि ओखयाव ओखयाम

ह्य० औखयत् औखयताम् औखयन्
औखयः औखयतम् औखयत
औखयम् औखयाव औखयाम

अ० औचिखत् औचिखताम् औचिखन्
औचिखः औचिखतम् औचिखत
औचिखम् औचिखाव औचिखाम

प० ओखयाञ्चकार ओखयाञ्चक्रतुः ओखयाञ्चक्रुः
ओखयाञ्चकर्थ ओखयाञ्चक्रथुः ओखयाञ्चक्र
ओखयाञ्चकार-चकर ओखयाञ्चकृव ओखयाञ्चकृम
ओखयाम्बभूव । ओखयामास

आ० ओख्यात् ओख्यास्ताम् ओख्यासुः
ओख्याः ओख्यास्तम् ओख्यास्त
ओख्यासम् ओख्यास्व ओख्यास्म

श्व० ओखयिता ओखयितारौ ओखयितारः
ओखयितासि ओखयितास्थः ओखयितास्थ
ओखयितास्मि ओखयितास्वः ओखयितास्मः

भ० ओखयिष्यति ओखयिष्यतः ओखयिष्यन्ति
ओखयिष्यसि ओखयिष्यथः ओखयिष्यथ
ओखयिष्यामि ओखयिष्यावः ओखयिष्यामः

क्रि० औखयिष्यत् औखयिष्यताम् औखयिष्यन्
औखयिष्यः औखयिष्यतम् औखयिष्यत
औखयिष्यम् औखयिष्याव औखयिष्याम

व० ओखयते ओखयेते ओखयन्ते
ओखयसे ओखयेथे ओखयध्वे
ओखये ओखयावहे ओखयामहे

स० ओखयेत ओखयेयाताम् ओखयेरन्
ओखयेथाः ओखयेयाथाम् ओखयेध्वम्
ओखयेय ओखयेवहि ओखयेमहि

प० ओखयताम् ओखयेताम् ओखयन्ताम्
ओखयस्व ओखयेथाम् ओखयध्वम्
ओखयै ओखयावहै ओखयामहै

ह्य० औखयत औखयेताम् औखयन्त
औखयथाः औखयेथाम् औखयध्वम्
औखये औखयावहि औखयामहि

अ० औचिखत औचिखेताम् औचिखन्त
औचिखथाः औचिखेथाम् औचिखध्वम्
औचिखे औचिखावहि औचिखामहि

प० ओखयाञ्चक्रे ओखयाञ्चक्राते ओखयाञ्चक्रिरे
ओखयाञ्चकृषे ओखयाञ्चक्राथे ओखयाञ्चकृढ्वे
ओखयाञ्चक्रे ओखयाञ्चकृवहे ओखयाञ्चकृमहे
ओखयाम्बभूव । ओखयामास

आ० ओखयिषीष्ट ओखयिषीयास्ताम् ओखयिषीरन्
ओखयिषीष्ठाः ओखयिषीयास्थाम् ओखयिषीढ्वम्
ध्वम्
ओखयिषीय ओखयिषीवहि ओखयिषीमहि

श्व० ओखयिता ओखयितारौ ओखयितारः
ओखयितासे ओखयितासाथे ओखयिताध्वे
ओखयिताहे ओखयितास्वहे ओखयितास्महे

भ० ओखयिष्यते ओखयिष्येते ओखयिष्यन्ते
ओखयिष्यसे ओखयिष्येथे ओखयिष्यध्वे
ओखयिष्ये ओखयिष्यावहे ओखयिष्यामहे

क्रि० औखयिष्यत औखयिष्येताम् औखयिष्यन्त
औखयिष्यथाः औखयिष्येथाम् औखयिष्यध्वम्
औखयिष्ये औखयिष्यावहि औखयिष्यामहि

CC-0. Public Domain. Vipin Kumar Collection, Deoband

Digitized by Madhuban Trust

64 नख (नख्) गतौ ।

व० नाखयति नाखयतः नाखयन्ति
नाखयसि नाखयथः नाखयथ
नाखयामि नाखयावः नाखयामः

स० नाखयेत् नाखयेताम् नाखयेयुः
नाखयेः नाखयेतम् नाखयेत
नाखयेयम् नाखयेव नाखयेम

प० नाखयतु नाखयतात् नाखयताम् नाखयन्तु
नाखय ,, नाखयतम् नाखयत
नाखयानि नाखयाव नाखयाम

ह्य० अनाखयत् आनखयताम् अनाखयन्
अनाखयः अनाखयतम् अनाखयत
अनाखयम् अनाखयाव अनाखयाम

अ० अनीनखत् अनीनखताम् अनीनखन्
अनीनखः अनीनखतम् अनीनखत
अनीनखम् अनीनखाव अनीनखाम

प० नाखयाञ्चकार नाखयाञ्चक्रतुः नाखयाञ्चक्रुः
नाखयाञ्चकर्थ नाखयाञ्चक्रथुः नाखयाञ्चक्र
नाखयाञ्चकार-चकर नाखयाञ्चकृव नाखयाञ्चकृम
नाखयाम्बभूव । नाखयामास

आ० नाख्यात् नाख्यास्ताम् नाख्यासुः
नाख्याः नाख्यास्तम् नाख्यास्त
नाख्यासम् नाख्यास्व नाख्यास्म

श्व० नाखयिता नाखयितारौ नाखयितारः
नाखयितासि नाखयितास्थः नाखयितास्थ
नाखयितास्मि नाखयितास्वः नाखयितास्मः

भ० नाखयिष्यति नाखयिष्यतः नाखयिष्यन्ति
नाखयिष्यसि नाखयिष्यथः नाखयिष्यथ
नाखयिष्यामि नाखयिष्यावः नाखयिष्यामः

क्रि० अनाखयिष्यत् अनाखयिष्यताम् अनाखयिष्यन्
अनाखयिष्यः अनाखयिष्यतम् अनाखयिष्यत
अनाखयिष्यम् अनाखयिष्याव अनाखयिष्याम

व० नाखयते नाखयेते नाखयन्ते
नाखयसे नाखयेथे नाखयध्वे
नाखये नाखयावहे नाखयामहे

स० नाखयेत नाखयेयाताम् नाखयेरन्
नाखयेथाः नाखयेयाथाम् नाखयेध्वम्
नाखयेय नाखयेवहि नाखयेमहि

प० नाखयताम् नाखयेताम् नाखयन्ताम्
नाखयस्व नाखयेथाम् नाखयध्वम्
नाखयै नाखयावहै नाखयामहै

ह्य० अनाखयत अनाखयेताम् अनाखयन्त
अनाखयथाः अनाखयेथाम् अनाखयध्वम्
अनाखये अनाखयावहि अनाखयामहि

अ० अनीनखत अनीनखेताम् अनीनखन्त
अनीनखथाः अनीनखेथाम् अनीनखध्वम्
अनीनखे अनीनखावहि अनीनखामहि

प० नाखयाञ्चक्रे नाखयाञ्चक्राते नाखयाञ्चक्रिरे
नाखयाञ्चकृषे नाखयाञ्चक्राथे नाखयाञ्चकृढ्वे
नाखयाञ्चक्रे नाखयाञ्चकृवहे नाखयाञ्चकृमहे
नाखयाम्बभूव । नाखयामास

आ० नाखयिषीष्ट नाखयिषीयास्ताम् नाखयिषीरन्
नाखयिषीष्ठाः नाखयिषीयास्थाम् नाखयिषीढ्वम्
ध्वम्
नाखयिषीय नाखयिषीवहि नाखयिषीमहि

श्व० नाखयिता नाखयितारौ नाखयितारः
नाखयितासे नाखयितासाथे नाखयिताध्वे
नाखयिताहे नाखयितास्वहे नाखयितास्महे

भ० नाखयिष्यते नाखयिष्येते नाखयिष्यन्ते
नाखयिष्यसे नाखयिष्येथे नाखयिष्यध्वे
नाखयिष्ये नाखयिष्यावहे नाखयिष्यामहे

क्रि० अनाखयिष्यत अनाखयिष्येताम् अनाखयिष्यन्त
अनाखयिष्यथाः अनाखयिष्येथाम् अनाखयिष्यध्वम्
अनाखयिष्ये अनाखयिष्यावहि अनाखयिष्यामहि

॥ 65 णख (णख्) गतौ— एतद्रूपाणि नख 64 वज्ज्ञेयानि ॥

CC-0. Public Domain. Vipin Kumar Collection, Deoband

Digitized by Madhuban Trust

66 वख (वख्र) गतौ ।

व० वाखयति वाखयतः वाखयन्ति
वाखयसि वाखयथः वाखयथ
वाखयामि वाखयावः वाखयामः

स० वाखयेत् वाखयेताम् वाखयेयुः
वाखयेः वाखयेतम् वाखयेत
वाखयेयम् वाखयेव वाखयेम

प० वाखयतु वाखयतात् वाखयताम् वाखयन्तु
वाखय ,, वाखयतम् वाखयत
वाखयानि वाखयाव वाखयाम

ह्य० अवाखयत् अवाखयताम् अवाखयन्
अवाखयः अवाखयतम् अवाखयत
अवाखयम् अवाखयाव अवाखयाम

अ० अवीवखत् अवीवखताम् अवीवखन्
अवीवखः अवीवखतम् अवीवखत
अवीवखम् अवीवखाव अवीवखाम

प० वाखयाञ्चकार वाखयाञ्चक्रतुः वाखयाञ्चक्रुः
वाखयाञ्चकर्थ वाखयाञ्चक्रथुः वाखयाञ्चक्र
वाखयाञ्चकार-चकर वाखयाञ्चकृव वाखयाञ्चकृम
वाखयाम्बभूव । वाखयामास

आ० वाख्यात् वाख्यास्ताम् वाख्यासुः
वाख्याः वाख्यास्तम् वाख्यास्त
वाख्यासम् वाख्यास्व वाख्यास्म

श्व० वाखयिता वाखयितारौ वाखयितारः
वाखयितासि वाखयितास्थः वाखयितास्थ
वाखयितास्मि वाखयितास्वः वाखयितास्मः

भ० वाखयिष्यति वाखयिष्यतः वाखयिष्यन्ति
वाखयिष्यसि वाखयिष्यथः वाखयिष्यथ
वाखयिष्यामि वाखयिष्यावः वाखयिष्यामः

क्रि० अवाखयिष्यत् अवाखयिष्यताम् अवाखयिष्यन्
अवाखयिष्यः अवाखयिष्यतम् अवाखयिष्यत
अवाखयिष्यम् अवाखयिष्याव अवाखयिष्याम

व० वाखयते वाखयेते वाखयन्ते
वाखयसे वाखयेथे वाखयध्वे
वाखये वाखयावहे वाखयामहे

स० वाखयेत वाखयेयाताम् वाखयेरन्
वाखयेथाः वाखयेयाथाम् वाखयेध्वम्
वाखयेय वाखयेवहि वाखयेमहि

प० वाखयताम् वाखयेताम् वाखयन्ताम्
वाखयस्व वाखयेथाम् वाखयध्वम्
वाखयै वाखयावहै वाखयामहै

ह्य० अवाखयत अवाखयेताम् अवाखयन्त
अवाखयथाः अवाखयेथाम् अवाखयध्वम्
अवाखये अवाखयावहि अवाखयामहि

अ० अवीवखत अवीवखेताम् अवीवखन्त
अवीवखथाः अवीवखेथाम् अवीवखध्वम्
अवीवखे अवीवखावहि अवीवखामहि

प० वाखयाञ्चक्रे वाखयाञ्चक्राते वाखयाञ्चक्रिरे
वाखयाञ्चकृषे वाखयाञ्चक्राथे वाखयाञ्चकृढ्वे
वाखयाञ्चक्रे वाखयाञ्चकृवहे वाखयाञ्चकृमहे
वाखयाम्बभूव । वाखयामास

आ० वाखयिषीष्ट वाखयिषीयास्ताम् वाखयिषीरन्
वाखयिषीष्ठाः वाखयिषीयास्थाम् वाखयिषीढ्वम्
ध्वम्
वाखयिषीय वाखयिषीवहि वाखयिषीमहि

श्व० वाखयिता वाखयितारौ वाखयितारः
वाखयितासे वाखयितासाथे वाखयिताध्वे
वाखयिताहे वाखयितास्वहे वाखयितास्महे

भ० वाखयिष्यते वाखयिष्येते वाखयिष्यन्ते
वाखयिष्यसे वाखयिष्येथे वाखयिष्यध्वे
वाखयिष्ये वाखयिष्यावहे वाखयिष्यामहे

क्रि० अवाखयिष्यत अवाखयिष्येताम् अवाखयिष्यन्त
अवाखयिष्यथाः अवाखयिष्येथाम् अवाखयिष्यध्वम्
अवाखयिष्ये अवाखयिष्यावहि अवाखयिष्यामहि

CC-0. Public Domain. Vipin Kumar Collection, Deoband

Digitized by Madhuban Trust

67 मख (मख्) गतौ ।

व०	माखयति	माखयतः	माखयन्ति
	माखयसि	माखयथः	माखयथ
	माखयामि	माखयावः	माखयामः
स०	माखयेत्	माखयेताम्	माखयेयुः
	माखयेः	माखयेतम्	माखयेत
	माखयेयम्	माखयेव	माखयेम
प०	माखयतु माखयतात्	माखयताम्	माखयन्तु
	माखय ,,	माखयतम्	माखयत
	माखयानि	माखयाव	माखयाम
ह्य०	अमाखयत्	अमाखयताम्	अमाखयन्
	अमाखयः	अमाखयतम्	अमाखयत
	अमाखयम्	अमाखयाव	अमाखयाम
अ०	अमीमखत्	अमीमखताम्	अमीमखन्
	अमीमखः	अमीमखतम्	अमीमखत
	अमीमखम्	अमीमखाव	अमीमखाम
प०	माखयाञ्चकार	माखयाञ्चक्रतुः	माखयाञ्चक्रुः
	माखयाञ्चकर्थ	माखयाञ्चक्रथुः	माखयाञ्चक्र
	माखयाञ्चकार-चकर	माखयाञ्चकृव	माखयाञ्चकृम

माखयाम्बभूव । माखयामास

आ०	माख्यात्	माख्यास्ताम्	माख्यासुः
	माख्याः	माख्यास्तम्	माख्यास्त
	माख्यासम्	माख्यास्व	माख्यास्म
श्व०	माखयिता	माखयितारौ	माखयितारः
	माखयितासि	माखयितास्थः	माखयितास्थ
	माखयितास्मि	माखयितास्वः	माखयितास्मः
भ०	माखयिष्यति	माखयिष्यतः	माखयिष्यन्ति
	माखयिष्यसि	माखयिष्यथः	माखयिष्यथ
	माखयिष्यामि	माखयिष्यावः	माखयिष्यामः
क्रि०	अमाखयिष्यत्	अमाखयिष्यताम्	अमाखयिष्यन्
	अमाखयिष्यः	अमाखयिष्यतम्	अमाखयिष्यत
	अमाखयिष्यम्	अमाखयिष्याव	अमाखयिष्याम

व०	माखयते	माखयेते	माखयन्ते
	माखयसे	माखयेथे	माखयध्वे
	माखये	माखयावहे	माखयामहे
स०	माखयेत	माखयेयाताम्	माखयेरन्
	माखयेथाः	माखयेयाथाम्	माखयेध्वम्
	माखयेय	माखयेवहि	माखयेमहि
प०	माखयताम्	माखयेताम्	माखयन्ताम्
	माखयस्व	माखयेथाम्	माखयध्वम्
	माखयै	माखयावहै	माखयामहै
ह्य०	अमाखयत	अमाखयेताम्	अमाखयन्त
	अमाखयथाः	अमाखयेथाम्	अमाखयध्वम्
	अमाखये	अमाखयावहि	अमाखयामहि
अ०	अमीमखत	अमीमखेताम्	अमीमखन्त
	अमीमखथाः	अमीमखेतम्	अमीमखध्वम्
	अमीमखे	अमीमखावहि	अमीमखामहि
प०	माखयाञ्चक्रे	माखयाञ्चक्राते	माखयाञ्चक्रिरे
	माखयाञ्चकृषे	माखयाञ्चक्राथे	माखयाञ्चकृढ्वे
	माखयाञ्चक्रे	माखयाञ्चकृवहे	माखयाञ्चकृमहे

माखयाम्बभूव । माखयामास

आ०	माखयिषीष्ट	माखयिषीयास्ताम्	माखयिषीरन्
	माखयिषीष्ठाः	माखयिषीयास्थाम्	माखयिषीढ्वम् ध्वम्
	माखयिषीय	माखयिषीवहि	माखयिषीमहि
श्व०	माखयिता	माखयितारौ	माखयितारः
	माखयितासे	माखयितासाथे	माखयिताध्वे
	माखयिताहे	माखयितास्वहे	माखयितास्महे
भ०	माखयिष्यते	माखयिष्येते	माखयिष्यन्ते
	माखयिष्यसे	माखयिष्येथे	माखयिष्यध्वे
	माखयिष्ये	माखयिष्यावहे	माखयिष्यामहे
क्रि०	अमाखयिष्यत	अमाखयिष्येताम्	अमाखयिष्यन्त
	अमाखयिष्यथाः	अमाखयिष्येथाम्	अमाखयिष्यध्वम्
	अमाखयिष्ये	अमाखयिष्यावहि	अमाखयिष्यामहि

CC-0. Public Domain. Vipin Kumar Collection, Deoband

Digitized by Madhuban Trust

68 रख (रख्) गतौ ।

व० राखयति राखयतः राखयन्ति
राखयसि राखयथः राखयथ
राखयामि राखयावः राखयामः

स० राखयेत् राखयेताम् राखयेयुः
राखयेः राखयेतम् राखयेत
राखयेयम् राखयेव राखयेम

प० राखयतु राखयतात् राखयताम् राखयन्तु
राखय ,, राखयतम् राखयत
राखयाणि राखयाव राखयाम

ह्य० अराखयत् अराखयताम् अराखयन्
अराखयः अराखयतम् अराखयत
अराखयम् अराखयाव अराखयाम

अ० अरीरखत् अरीरखताम् अरीरखन्
अरीरखः अरीरखतम् अरीरखत
अरीरखम् अरीरखाव अरीरखाम

प० राखयाञ्चकार राखयाञ्चक्रतुः राखयाञ्चक्रुः
राखयाञ्चकर्थ राखयाञ्चक्रथुः राखयाञ्चक्र
राखयाञ्चकार-चकर राखयाञ्चकृव राखयाञ्चकृम
राखयाम्बभूव । राखयामास

आ० राख्यात् राख्यास्ताम् राख्यासुः
राख्याः राख्यास्तम् राख्यास्त
राख्यासम् राख्यास्व राख्यास्म

श्व० राखयिता राखयितारौ राखयितारः
राखयितासि राखयितास्थः राखयितास्थ
राखयितास्मि राखयितास्वः राखयितास्मः

भ० राखयिष्यति राखयिष्यतः राखयिष्यन्ति
राखयिष्यसि राखयिष्यथः राखयिष्यथ
राखयिष्यामि राखयिष्यावः राखयिष्यामः

क्रि० अराखयिष्यत् अराखयिष्यताम् अराखयिष्यन्
अराखयिष्यः अराखयिष्यतम् अराखयिष्यत
अराखयिष्यम् अराखयिष्याव अराखयिष्याम

व० राखयते राखयेते राखयन्ते
राखयसे राखयेथे राखयध्वे
राखये राखयावहे राखयामहे

स० राखयेत राखयेयाताम् राखयेरन्
राखयेथाः राखयेयाथाम् राखयेध्वम्
राखयेय राखयेवहि राखयेमहि

प० राखयताम् राखयेताम् राखयन्ताम्
राखयस्व राखयेथाम् राखयध्वम्
राखयै राखयावहै राखयामहै

ह्य० अराखयत अराखयेताम् अराखयन्त
अराखयथाः अराखयेथाम् अराखयध्वम्
अराखये अराखयावहि अराखयामहि

अ० अरीरखत अरीरखेताम् अरीरखन्त
अरीरखथाः अरीरखेतम् अरीरखध्वम्
अरीरखे अरीरखावहि अरीरखामहि

प० राखयाञ्चक्रे राखयाञ्चक्राते राखयाञ्चक्रिरे
राखयाञ्चकृषे राखयाञ्चक्राथे राखयाञ्चकृढ्वे
राखयाञ्चक्रे राखयाञ्चकृवहे राखयाञ्चकृमहे
राखयाम्बभूव । राखयामास

आ० राखयिषीष्ट राखयिषीयास्ताम् राखयिषीरन्
राखयिषीष्ठाः राखयिषीयास्थाम् राखयिषीढ्वम्
ध्वम्
राखयिषीय राखयिषीवहि राखयिषीमहि

श्व० राखयिता राखयितारौ राखयितारः
राखयितासे राखयितासाथे राखयिताध्वे
राखयिताहे राखयितास्वहे राखयितास्महे

भ० राखयिष्यते राखयिष्येते राखयिष्यन्ते
राखयिष्यसे राखयिष्येथे राखयिष्यध्वे
राखयिष्ये राखयिष्यावहे राखयिष्यामहे

क्रि० अराखयिष्यत अराखयिष्येताम् अराखयिष्यन्त
अराखयिष्यथाः अराखयिष्येथाम् अराखयिष्यध्वम्
अराखयिष्ये अराखयिष्यावहि अराखयिष्यामहि

CC-0. Public Domain. Vipin Kumar Collection, Deoband

Digitized by Madhuban Trust

69 लख (लख्) गतौ ।

व०	लाखयति	लाखयतः	लाखयन्ति
	लाखयसि	लाखयथः	लाखयथ
	लाखयामि	लाखयावः	लाखयामः
स०	लाखयेत्	लाखयेताम्	लाखयेयुः
	लाखयेः	लाखयेतम्	लाखयेत
	लाखयेयम्	लाखयेव	लाखयेम
प०	लाखयतु लाखयतात्	लाखयताम्	लाखयन्तु
	लाखय ,,	लाखयतम्	लाखयत
	लाखयानि	लाखयाव	लाखयाम
ह्य०	अलाखयत्	अलाखयताम्	अलाखयन्
	अलाखयः	अलाखयतम्	अलाखयत
	अलाखयम्	अलाखयाव	अलाखयाम
अ०	अलीलखत्	अलीलखताम्	अलीलखन्
	अलीलखः	अलीलखतम्	अलीलखत
	अलीलखम्	अलीलखाव	अलीलखाम
प०	लाखयाञ्चकार	लाखयाञ्चक्रतुः	लाखयाञ्चक्रुः
	लाखयाञ्चकर्थ	लाखयाञ्चक्रथुः	लाखयाञ्चक्र
	लाखयाञ्चकार-चकर	लाखयाञ्चकृव	लाखयाञ्चकृम

लाखयाम्बभूव । लाखयामास

आ०	लाख्यात्	लाख्यास्ताम्	लाख्यासुः
	लाख्याः	लाख्यास्तम्	लाख्यास्त
	लाख्यासम्	लाख्यास्व	लाख्यास्म
श्व०	लाखयिता	लाखयितारौ	लाखयितारः
	लाखयितासि	लाखयितास्थः	लाखयितास्थ
	लाखयितास्मि	लाखयितास्वः	लाखयितास्मः
भ०	लाखयिष्यति	लाखयिष्यतः	लाखयिष्यन्ति
	लाखयिष्यसि	लाखयिष्यथः	लाखयिष्यथ
	लाखयिष्यामि	लाखयिष्यावः	लाखयिष्यामः
क्रि०	अलाखयिष्यत्	अलाखयिष्यताम्	अलाखयिष्यन्
	अलाखयिष्यः	अलाखयिष्यतम्	अलाखयिष्यत
	अलाखयिष्यम्	अलाखयिष्याव	अलाखयिष्याम

व०	लाखयते	लाखयेते	लाखयन्ते
	लाखयसे	लाखयेथे	लाखयध्वे
	लाखये	लाखयावहे	लाखयामहे
स०	लाखयेत	लाखयेयाताम्	लाखयेरन्
	लाखयेथाः	लाखयेयाथाम्	लाखयेध्वम्
	लाखयेय	लाखयेवहि	लाखयेमहि
प०	लाखयताम्	लाखयेताम्	लाखयन्ताम्
	लाखयस्व	लाखयेथाम्	लाखयध्वम्
	लाखयै	लाखयावहै	लाखयामहै
ह्य०	अलाखयत	अलाखयेताम्	अलाखयन्त
	अलाखयथाः	अलाखयेथाम्	अलाखयध्वम्
	अलाखये	अलाखयावहि	अलाखयामहि
अ०	अलीलखत	अलीलखेताम्	अलीलखन्त
	अलीलखथाः	अलीलखेथाम्	अलीलखध्वम्
	अलीलखे	अलीलखावहि	अलीलखामहि
प०	लाखयाञ्चक्रे	लाखयाञ्चक्राते	लाखयाञ्चक्रिरे
	लाखयाञ्चकृषे	लाखयाञ्चक्राथे	लाखयाञ्चकृढ्वे
	लाखयाञ्चक्रे	लाखयाञ्चकृवहे	लाखयाञ्चकृमहे

लाखयाम्बभूव । लाखयामास

आ०	लाखयिषीष्ट	लाखयिषीयास्ताम्	लाखयिषीरन्
	लाखयिषीष्ठाः	लाखयिषीयास्थाम्	लाखयिषीढ्वम् ध्वम्
	लाखयिषीय	लाखयिषीवहि	लाखयिषीमहि
श्व०	लाखयिता	लाखयितारौ	लाखयितारः
	लाखयितासे	लाखयितासाथे	लाखयिताध्वे
	लाखयिताहे	लाखयितास्वहे	लाखयितास्महे
भ०	लाखयिष्यते	लाखयिष्येते	लाखयिष्यन्ते
	लाखयिष्यसे	लाखयिष्येथे	लाखयिष्यध्वे
	लाखयिष्ये	लाखयिष्यावहे	लाखयिष्यामहे
क्रि०	अलाखयिष्यत	अलाखयिष्येताम्	अलाखयिष्यन्त
	अलाखयिष्यथाः	अलाखयिष्येथाम्	अलाखयिष्यध्वम्
	अलाखयिष्ये	अलाखयिष्यावहि	अलाखयिष्यामहि

CC-0. Public Domain. Vipin Kumar Collection, Deoband

Digitized by Madhuban Trust

70 मखु (मङ्ख्) गतौ

व०	मङ्खयति	मङ्खयतः	मङ्खयन्ति
	मङ्खयसि	मङ्खयथः	मङ्खयथ
	मङ्खयामि	मङ्खयावः	मङ्खयामः
स०	मङ्खयेत्	मङ्खयेताम्	मङ्खयेयुः
	मङ्खयेः	मङ्खयेतम्	मङ्खयेत
	मङ्खयेयम्	मङ्खयेव	मङ्खयेम
प०	मङ्खयतु मङ्खयतात्	मङ्खयताम्	मङ्खयन्तु
	मङ्खय ,,	मङ्खयतम्	मङ्खयत
	मङ्खयानि	मङ्खयाव	मङ्खयाम
ह्य०	अमङ्खयत्	अमङ्खयताम्	अमङ्खयन्
	अमङ्खयः	अमङ्खयतम्	अमङ्खयत
	अमङ्खयम्	अमङ्खयाव	अमङ्खयाम
अ०	अममङ्खत	अममङ्खताम्	अममङ्खन्
	अममङ्खः	अममङ्खतम्	अममङ्खत
	अममङ्खम्	अममङ्खाव	अममङ्खाम
प०	मङ्खयाञ्चकार	मङ्खयाञ्चक्रतुः	मङ्खयाञ्चक्रुः
	मङ्खयाञ्चकर्थ	मङ्खयाञ्चक्रथुः	मङ्खयाञ्चक्र
	मङ्खयाञ्चकार-चकर	मङ्खयाञ्चकृव	मङ्खयाञ्चकृम
	मङ्खयाम्बभूव । मङ्खयामास		
आ०	मङ्ख्यात्	मङ्ख्यास्ताम्	मङ्ख्यासुः
	मङ्ख्याः	मङ्ख्यास्तम्	मङ्ख्यास्त
	मङ्ख्यासम्	मङ्ख्यास्व	मङ्ख्यास्म
श्व०	मङ्खयिता	मङ्खयितारौ	मङ्खयितारः
	मङ्खयितासि	मङ्खयितास्थः	मङ्खयितास्थ
	मङ्खयितास्मि	मङ्खयितास्वः	मङ्खयितास्मः
भ०	मङ्खयिष्यति	मङ्खयिष्यतः	मङ्खयिष्यन्ति
	मङ्खयिष्यसि	मङ्खयिष्यथः	मङ्खयिष्यथ
	मङ्खयिष्यामि	मङ्खयिष्यावः	मङ्खयिष्यामः
क्रि०	अमङ्खयिष्यत्	अमङ्खयिष्यताम्	अमङ्खयिष्यन्
	अमङ्खयिष्यः	अमङ्खयिष्यतम्	अमङ्खयिष्यत
	अमङ्खयिष्यम्	अमङ्खयिष्याव	अमङ्खयिष्याम

व०	मङ्खयते	मङ्खयेते	मङ्खयन्ते
	मङ्खयसे	मङ्खयेथे	मङ्खयध्वे
	मङ्खये	मङ्खयावहे	मङ्खयामहे
स०	मङ्खयेत	मङ्खयेयाताम्	मङ्खयेरन्
	मङ्खयेथाः	मङ्खयेयाथाम्	मङ्खयेध्वम्
	मङ्खयेय	मङ्खयेवहि	मङ्खयेमहि
प०	मङ्खयताम्	मङ्खयेताम्	मङ्खयन्ताम्
	मङ्खयस्व	मङ्खयेथाम्	मङ्खयध्वम्
	मङ्खयै	मङ्खयावहै	मङ्खयामहै
ह्य०	अमङ्खयत	अमङ्खयेताम्	अमङ्खयन्त
	अमङ्खयथाः	अमङ्खयेथाम्	अमङ्खयध्वम्
	अमङ्खये	अमङ्खयावहि	अमङ्खयामहि
अ०	अममङ्खत	अममङ्खेताम्	अममङ्खन्त
	अममङ्खथाः	अममङ्खेथाम्	अममङ्खध्वम्
	अममङ्खे	अममङ्खावहि	अममङ्खामहि
प०	मङ्खयाञ्चक्रे	मङ्खयाञ्चक्राते	मङ्खयाञ्चक्रिरे
	मङ्खयाञ्चकृषे	मङ्खयाञ्चक्राथे	मङ्खयाञ्चकृढ्वे
	मङ्खयाञ्चक्रे	मङ्खयाञ्चकृवहे	मङ्खयाञ्चकृमहे
	मङ्खयाम्बभूव । मङ्खयामास		
आ०	मङ्खयिषीष्ट	मङ्खयिषीयास्ताम्	मङ्खयिषीरन्
	मङ्खयिषीष्ठाः	मङ्खयिषीयास्थाम्	मङ्खयिषीढ्वम् ध्वम्
	मङ्खयिषीय	मङ्खयिषीवहि	मङ्खयिषीमहि
श्व०	मङ्खयिता	मङ्खयितारौ	मङ्खयितारः
	मङ्खयितासे	मङ्खयितासाथे	मङ्खयिताध्वे
	मङ्खयिताहे	मङ्खयितास्वहे	मङ्खयितास्महे
भ०	मङ्खयिष्यते	मङ्खयिष्येते	मङ्खयिष्यन्ते
	मङ्खयिष्यसे	मङ्खयिष्येथे	मङ्खयिष्यध्वे
	मङ्खयिष्ये	मङ्खयिष्यावहे	मङ्खयिष्यामहे
क्रि०	अमङ्खयिष्यत	अमङ्खयिष्येताम्	अमङ्खयिष्यन्त
	अमङ्खयिष्यथाः	अमङ्खयिष्येथाम्	अमङ्खयिष्यध्वम्
	अमङ्खयिष्ये	अमङ्खयिष्यावहि	अमङ्खयिष्यामहि

CC-0. Public Domain. Vipin Kumar Collection, Deoband

Digitized by Madhuban Trust

71 रखु (रङ्ख) गतौ

व०	रङ्खयति	रङ्खयतः	रङ्खयन्ति	
	रङ्खयसि	रङ्खयथः	रङ्खयथ	
	रङ्खयामि	रङ्खयावः	रङ्खयामः	
स०	रङ्खयेत्	रङ्खयेताम्	रङ्खयेयुः	
	रङ्खयेः	रङ्खयेतम्	रङ्खयेत	
	रङ्खयेयम्	रङ्खयेव	रङ्खयेम	
प०	रङ्खयतु	रङ्खयतात्	रङ्खयताम्	रङ्खयन्तु
	रङ्खय	,,	रङ्खयतम्	रङ्खयत
	रङ्खयाणि	रङ्खयाव	रङ्खयाम	
ह्य०	अरङ्खयत्	अरङ्खयताम्	अरङ्खयन्	
	अरङ्खयः	अरङ्खयतम्	अरङ्खयत	
	अरङ्खयम्	अरङ्खयाव	अरङ्खयाम	
अ०	अररङ्खत्	अररङ्खताम्	अररङ्खन्	
	अररङ्खः	अररङ्खतम्	अररङ्खत	
	अररङ्खम्	अररङ्खाव	अररङ्खाम	
प०	रङ्खयाञ्चकार	रङ्खयाञ्चक्रतुः	रङ्खयाञ्चक्रुः	
	रङ्खयाञ्चकर्थ	रङ्खयाञ्चक्रथुः	रङ्खयाञ्चक्र	
	रङ्खयाञ्चकार-चकर	रङ्खयाञ्चकृव	रङ्खयाञ्चकृम	
	रङ्खयाम्बभूव । रङ्खयामास			
आ०	रङ्खयात्	रङ्खयास्ताम्	रङ्खयासुः	
	रङ्खयाः	रङ्खयास्तम्	रङ्खयास्त	
	रङ्खयासम्	रङ्खयास्व	रङ्खयास्म	
श्व०	रङ्खयिता	रङ्खयितारौ	रङ्खयितारः	
	रङ्खयितासि	रङ्खयितास्थः	रङ्खयितास्थ	
	रङ्खयितास्मि	रङ्खयितास्वः	रङ्खयितास्मः	
भ०	रङ्खयिष्यति	रङ्खयिष्यतः	रङ्खयिष्यन्ति	
	रङ्खयिष्यसि	रङ्खयिष्यथः	रङ्खयिष्यथ	
	रङ्खयिष्यामि	रङ्खयिष्यावः	रङ्खयिष्यामः	
क्रि०	अरङ्खयिष्यत्	अरङ्खयिष्यताम्	अरङ्खयिष्यन्	
	अरङ्खयिष्यः	अरङ्खयिष्यतम्	अरङ्खयिष्यत	
	अरङ्खयिष्यम्	अरङ्खयिष्याव	अरङ्खयिष्याम	

व०	रङ्खयते	रङ्खयेते	रङ्खयन्ते
	रङ्खयसे	रङ्खयेथे	रङ्खयध्वे
	रङ्खये	रङ्खयावहे	रङ्खयामहे
स०	रङ्खयेत	रङ्खयेयाताम्	रङ्खयेरन्
	रङ्खयेथाः	रङ्खयेयाथाम्	रङ्खयेध्वम्
	रङ्खयेय	रङ्खयेवहि	रङ्खयेमहि
प०	रङ्खयताम्	रङ्खयेताम्	रङ्खयेन्ताम्
	रङ्खयस्व	रङ्खयेथाम्	रङ्खयध्वम्
	रङ्खयै	रङ्खयावहै	रङ्खयामहै
ह्य०	अरङ्खयत	अरङ्खयेताम्	अरङ्खयेत
	अरङ्खयथाः	अरङ्खयेथाम्	अरङ्खयध्वम्
	अरङ्खये	अरङ्खयावहि	अरङ्खयामहि
अ०	अररङ्खत	अररङ्खेताम्	अररङ्खन्त
	अररङ्खथाः	अररङ्खेथाम्	अररङ्खध्वम्
	अररङ्खे	अररङ्खावहि	अररङ्खामहि
प०	रङ्खयाञ्चक्रे	रङ्खयाञ्चक्राते	रङ्खयाञ्चक्रिरे
	रङ्खयाञ्चकृषे	रङ्खयाञ्चक्राथे	रङ्खयाञ्चकृढ्वे
	रङ्खयाञ्चक्रे	रङ्खयाञ्चकृवहे	रङ्खयाञ्चकृमहे
	रङ्खयाम्बभूव । रङ्खयामास		
आ०	रङ्खयिषीष्ट	रङ्खयिषीयास्ताम्	रङ्खयिषीरन्
	रङ्खयिषीष्ठाः	रङ्खयिषीयास्थाम्	रङ्खयिषीढ्वम् ध्वम्
	रङ्खयिषीय	रङ्खयिषीवहि	रङ्खयिषीमहि
श्व०	रङ्खयिता	रङ्खयितारौ	रङ्खयितारः
	रङ्खयितासे	रङ्खयितासाथे	रङ्खयिताध्वे
	रङ्खयिताहे	रङ्खयितास्वहे	रङ्खयितास्वहे
भ०	रङ्खयिष्यते	रङ्खयिष्येते	रङ्खयिष्यन्ते
	रङ्खयिष्यसे	रङ्खयिष्येथे	रङ्खयिष्यध्वे
	रङ्खयिष्ये	रङ्खयिष्यावहे	रङ्खयिष्यामहे
क्रि०	अरङ्खयिष्यत	अरङ्खयिष्येताम्	अरङ्खयिष्यन्त
	अरङ्खयिष्यथाः	अरङ्खयिष्येथाम्	अरङ्खयिष्यध्वम्
	अरङ्खयिष्ये	अरङ्खयिष्यावहि	अरङ्खयिष्यामहि

CC-0. Public Domain. Vipin Kumar Collection, Deoband

Digitized by Vadhalan Trust

74 इख (इग्न्) गतौ ।

व०	एखयति	एखयतः	एखयन्ति
	एखयसि	एखयथः	एखयथ
	एखयामि	एखयावः	एखयामः
स०	एखयेत्	एखयेताम्	एखयेयुः
	एखयेः	एखयेतम्	एखयेत
	एखयेयम्	एखयेव	एखयेम
प०	एखयतु एखयतात्	एखयताम्	एखयन्तु
	एखय ,,	एखयतम्	एखयत
	एखयानि	एखयाव	एखयाम
ह्य०	ऐखयत्	ऐखयताम्	ऐखयन्
	ऐखयः	ऐखयतम्	ऐखयत
	ऐखयम्	ऐखयाव	ऐखयाम
अ०	ऐचिखत्	ऐचिखताम्	ऐचिखन्
	ऐचिखः	ऐचिखतम्	ऐचिखत
	ऐचिखम्	ऐचिखाव	ऐचिखाम
प०	एखयाञ्चकार	एखयाञ्चक्रतुः	एखयाञ्चक्रुः
	एखयाञ्चकर्थ	एखयाञ्चक्रथुः	एखयाञ्चक्र
	एखयाञ्चकार-चकर	एखयाञ्चकृव	एखयाञ्चकृम
	एखयाम्बभूव । एखयामास		
आ०	एख्यात्	एख्यास्ताम्	एख्यासुः
	एख्याः	एख्यास्तम्	एख्यास्त
	एख्यासम्	एख्यास्व	एख्यास्म
श्व०	एखयिता	एखयितारौ	एखयितारः
	एखयितासि	एखयितास्थः	एखयितास्थ
	एखयितास्मि	एखयितास्वः	एखयितास्मः
भ०	एखयिष्यति	एखयिष्यतः	एखयिष्यन्ति
	एखयिष्यसि	एखयिष्यथः	एखयिष्यथ
	एखयिष्यामि	एखयिष्यावः	एखयिष्यामः
क्रि०	ऐखयिष्यत्	ऐखयिष्यताम्	ऐखयिष्यन्
	ऐखयिष्यः	ऐखयिष्यतम्	ऐखयिष्यत
	ऐखयिष्यम्	ऐखयिष्याव	ऐखयिष्याम

व०	एखयते	एखयेते	एखयन्ते
	एखयसे	एखयेथे	एखयध्वे
	एखये	एखयावहे	एखयामहे
स०	एखयेत	एखयेयाताम्	एखयेरन्
	एखयेथाः	एखयेयाथाम्	एखयेध्वम्
	एखयेय	एखयेवहि	एखयेमहि
प०	एखयताम्	एखयेताम्	एखयन्ताम्
	एखयस्व	एखयेथाम्	एखयध्वम्
	एखये	एखयावहै	एखयामहै
ह्य०	ऐखयत	ऐखयेताम्	ऐखयन्त
	ऐखयथाः	ऐखयेथाम्	ऐखयध्वम्
	ऐखये	ऐखयावहि	ऐखयामहि
अ०	ऐचिखत	ऐचिखेताम्	ऐचिखन्त
	ऐचिखथाः	ऐचिखेथाम्	ऐचिखध्वम्
	ऐचिखे	ऐचिखावहि	ऐचिखामहि
प०	एखयाञ्चक्रे	एखयाञ्चक्राते	एखयाञ्चक्रिरे
	एखयाञ्चकृषे	एखयाञ्चक्राथे	एखयाञ्चकृढ्वे
	एखयाञ्चक्रे	एखयाञ्चकृवहे	एखयाञ्चकृमहे
	एखयाम्बभूव । एखयामास		
आ०	एखयिषीष्ट	एखयिषीयास्ताम्	एखयिषीरन्
	एखयिषीष्ठाः	एखयिषीयास्थाम्	एखयिषीढ्वम् ध्वम्
	एखयिषीय	एखयिषीवहि	एखयिषीमहि
श्व०	एखयिता	एखयितारौ	एखयितारः
	एखयितासे	एखयितासाथे	एखयिताध्वे
	एखयिताहे	एखयितास्वहे	एखयितास्महे
भ०	एखयिष्यते	एखयिष्येते	एखयिष्यन्ते
	एखयिष्यसे	एखयिष्येथे	एखयिष्यध्वे
	एखयिष्ये	एखयिष्यावहे	एखयिष्यामहे
क्रि०	ऐखयिष्यत	ऐखयिष्येताम्	ऐखयिष्यन्त
	ऐखयिष्यथाः	ऐखयिष्येथाम्	ऐखयिष्यध्वम्
	ऐखयिष्ये	ऐखयिष्यावहि	ऐखयिष्यामहि

CC-0. Public Domain. Vipin Kumar Collection, Deoband

Digitized by Madhuban Trust

73 रिखु (रिङ्ख) गतौ

व०	रिङ्खयति	रिङ्खयतः	रिङ्खयन्ति
	रिङ्खयसि	रिङ्खयथः	रिङ्खयथ
	रिङ्खयामि	रिङ्खयावः	रिङ्खयामः
स०	रिङ्खयेत्	रिङ्खयेताम्	रिङ्खयेयुः
	रिङ्खयेः	रिङ्खयेतम्	रिङ्खयेत
	रिङ्खयेयम्	रिङ्खयेव	रिङ्खयेम
प०	रिङ्खयतु रिङ्खयतात्	रिङ्खयताम्	रिङ्खयन्तु
	रिङ्खय ,,	रिङ्खयतम्	रिङ्खयत
	रिङ्खयाणि	रिङ्खयाव	रिङ्खयाम
ह्य०	अरिङ्खयत्	अरिङ्खयताम्	अरिङ्खयन्
	अरिङ्खयः	अरिङ्खयतम्	अरिङ्खयत
	अरिङ्खयम्	अरिङ्खयाव	अरिङ्खयाम
अ०	अरिरिङ्खत्	अरिरिङ्खताम्	अरिरिङ्खन्
	अरिरिङ्खः	अरिरिङ्खतम्	अरिरिङ्खत
	अरिरिङ्खम्	अरिरिङ्खाव	अरिरिङ्खाम
प०	रिङ्खयाञ्चकार	रिङ्खयाञ्चक्रतुः	रिङ्खयाञ्चक्रुः
	रिङ्खयाञ्चकर्थ	रिङ्खयाञ्चक्रथुः	रिङ्खयाञ्चक्र
	रिङ्खयाञ्चकार-चकर	रिङ्खयाञ्चकृव	रिङ्खयाञ्चकृम
	रिङ्खयाम्बभूव । रिङ्खयामास		
आ०	रिङ्ख्यात्	रिङ्ख्यास्ताम्	रिङ्ख्यासुः
	रिङ्ख्याः	रिङ्ख्यास्तम्	रिङ्ख्यास्त
	रिङ्ख्यासम्	रिङ्ख्यास्व	रिङ्ख्यास्म
श्व०	रिङ्खयिता	रिङ्खयितारौ	रिङ्खयितारः
	रिङ्खयितासि	रिङ्खयितास्थः	रिङ्खयितास्थ
	रिङ्खयितास्मि	रिङ्खयितास्वः	रिङ्खयितास्मः
भ०	रिङ्खयिष्यति	रिङ्खयिष्यतः	रिङ्खयिष्यन्ति
	रिङ्खयिष्यसि	रिङ्खयिष्यथः	रिङ्खयिष्यथ
	रिङ्खयिष्यामि	रिङ्खयिष्यावः	रिङ्खयिष्यामः
क्रि०	अरिङ्खयिष्यत्	अरिङ्खयिष्यताम्	अरिङ्खयिष्यन्
	अरिङ्खयिष्यः	अरिङ्खयिष्यतम्	अरिङ्खयिष्यत
	अरिङ्खयिष्यम्	अरिङ्खयिष्याव	अरिङ्खयिष्याम

व०	रिङ्खयते	रिङ्खयेते	रिङ्खयन्ते
	रिङ्खयसे	रिङ्खयेथे	रिङ्खयध्वे
	रिङ्खये	रिङ्खयावहे	रिङ्खयामहे
स०	रिङ्खयेत	रिङ्खयेयाताम्	रिङ्खयेरन्
	रिङ्खयेथाः	रिङ्खयेयाथाम्	रिङ्खयेध्वम्
	रिङ्खयेय	रिङ्खयेवहि	रिङ्खयेमहि
प०	रिङ्खयताम्	रिङ्खयेताम्	रिङ्खयन्ताम्
	रिङ्खयस्व	रिङ्खयेथाम्	रिङ्खयध्वम्
	रिङ्खयै	रिङ्खयावहै	रिङ्खयामहै
ह्य०	अरिङ्खयत	अरिङ्खयेताम्	अरिङ्खयन्त
	अरिङ्खयथाः	अरिङ्खयेथाम्	अरिङ्खयध्वम्
	अरिङ्खये	अरिङ्खयावहि	अरिङ्खयामहि
अ०	अरिरिङ्खत	अरिरिङ्खेताम्	अरिरिङ्खन्त
	अरिरिङ्खथाः	अरिरिङ्खेथाम्	अरिरिङ्खध्वम्
	अरिरिङ्खे	अरिरिङ्खावहि	अरिरिङ्खामहि
प०	रिङ्खयाञ्चक्रे	रिङ्खयाञ्चक्राते	रिङ्खयाञ्चक्रिरे
	रिङ्खयाञ्चकृषे	रिङ्खयाञ्चक्राथे	रिङ्खयाञ्चकृढ्वे
	रिङ्खयाञ्चक्रे	रिङ्खयाञ्चकृवहे	रिङ्खयाञ्चकृमहे
	रिङ्खयाम्बभूव । रिङ्खयामास		
आ०	रिङ्खयिषीष्ट	रिङ्खयिषीयास्ताम्	रिङ्खयिषीरन्
	रिङ्खयिषीष्ठाः	रिङ्खयिषीयास्थाम्	रिङ्खयिषीढ्वम् / ध्वम्
	रिङ्खयिषीय	रिङ्खयिषीवहि	रिङ्खयिषीमहि
श्व०	रिङ्खयिता	रिङ्खयितारौ	रिङ्खयितारः
	रिङ्खयितासे	रिङ्खयितासाथे	रिङ्खयिताध्वे
	रिङ्खयिताहे	रिङ्खयितास्वहे	रिङ्खयितास्महे
भ०	रिङ्खयिष्यते	रिङ्खयिष्येते	रिङ्खयिष्यन्ते
	रिङ्खयिष्यसे	रिङ्खयिष्येथे	रिङ्खयिष्यध्वे
	रिङ्खयिष्ये	रिङ्खयिष्यावहे	रिङ्खयिष्यामहे
क्रि०	अरिङ्खयिष्यत	अरिङ्खयिष्येताम्	अरिङ्खयिष्यन्त
	अरिङ्खयिष्यथाः	अरिङ्खयिष्येथाम्	अरिङ्खयिष्यध्वम्
	अरिङ्खयिष्ये	अरिङ्खयिष्यावहि	अरिङ्खयिष्यामहि

CC-0. Public Domain. Vipin Kumar Collection, Deoband

Digitized by Madhuban Trust

72 लखु (लङ्ख) गतौ

व०	लङ्खयति	लङ्खयतः	लङ्खयन्ति
	लङ्खयसि	लङ्खयथः	लङ्खयथ
	लङ्खयामि	लङ्खयावः	लङ्खयामः
स०	लङ्खयेत्	लङ्खयेताम्	लङ्खयेयुः
	लङ्खयेः	लङ्खयेतम्	लङ्खयेत
	लङ्खयेयम्	लङ्खयेव	लङ्खयेम
प०	लङ्खयतु लङ्खयतात्	लङ्खयताम्	लङ्खयन्तु
	लङ्खय ,,	लङ्खयतम्	लङ्खयत
	लङ्खयानि	लङ्खयाव	लङ्खयाम
ह्य०	अलङ्खयत्	अलङ्खयताम्	अलङ्खयन्
	अलङ्खयः	अलङ्खयतम्	अलङ्खयत
	अलङ्खयम्	अलङ्खयाव	अलङ्खयाम
अ०	अललङ्खत्	अललङ्खताम्	अललङ्खन्
	अललङ्खः	अललङ्खतम्	अललङ्खत
	अललङ्खम्	अललङ्खाव	अललङ्खाम
प०	लङ्खयाञ्चकार	लङ्खयाञ्चक्रतुः	लङ्खयाञ्चकुः
	लङ्खयाञ्च	लङ्खयाञ्चक्रथुः	लङ्खयाञ्चक्र
	लङ्खयाञ्चकार-चकर	लङ्खयाञ्चकृव	लङ्खयाञ्चकृम
	लङ्खयाम्बभूव । लङ्खयामास		
आ०	लङ्खयात्	लङ्खयास्ताम्	लङ्खयासुः
	लङ्खयाः	लङ्खयास्तम्	लङ्खयास्त
	लङ्खयासम्	लङ्खयास्व	लङ्खयास्म
श्व०	लङ्खयिता	लङ्खयितारौ	लङ्खयितारः
	लङ्खयितासि	लङ्खयितास्थः	लङ्खयितास्थ
	लङ्खयितास्मि	लङ्खयितास्वः	लङ्खयितास्मः
भ०	लङ्खयिष्यति	लङ्खयिष्यतः	लङ्खयिष्यन्ति
	लङ्खयिष्यसि	लङ्खयिष्यथः	लङ्खयिष्यथ
	लङ्खयिष्यामि	लङ्खयिष्यावः	लङ्खयिष्यामः
क्रि०	अलङ्खयिष्यत्	अलङ्खयिष्यताम्	अलङ्खयिष्यन्
	अलङ्खयिष्यः	अलङ्खयिष्यतम्	अलङ्खयिष्यत
	अलङ्खयिष्यम्	अलङ्खयिष्याव	अलङ्खयिष्याम

व०	लङ्खयते	लङ्खयेते	लङ्खयन्ते
	लङ्खयसे	लङ्खयेथे	लङ्खयध्वे
	लङ्खये	लङ्खयावहे	लङ्खयामहे
स०	लङ्खयेत	लङ्खयेयाताम्	लङ्खयेरन्
	लङ्खयेथाः	लङ्खयेयाथाम्	लङ्खयेध्वम्
	लङ्खयेय	लङ्खयेवहि	लङ्खयेमहि
प०	लङ्खयताम्	लङ्खयेताम्	लङ्खयन्ताम्
	लङ्खयस्व	लङ्खयेथाम्	लङ्खयध्वम्
	लङ्खये	लङ्खयावहै	लङ्खयामहै
ह्य०	अलङ्खयत	अलङ्खयेताम्	अलङ्खयन्त
	अलङ्खयथाः	अलङ्खयेथाम्	अलङ्खयध्वम्
	अलङ्खये	अलङ्खयावहि	अलङ्खयामहि
अ०	अललङ्खत	अललङ्खेताम्	अललङ्खन्त
	अललङ्खथाः	अललङ्खेथाम्	अललङ्खध्वम्
	अललङ्खे	अललङ्खावहि	अललङ्खामहि
प०	लङ्खयाञ्चक्रे	लङ्खयाञ्चक्राते	लङ्खयाञ्चक्रिरे
	लङ्खयाञ्चकृषे	लङ्खयाञ्चक्राथे	लङ्खयाञ्चकृढ्वे
	लङ्खयाञ्चक्रे	लङ्खयाञ्चकृवहे	लङ्खयाञ्चकृमहे
	लङ्खयाम्बभूव । लङ्खयामास		
आ०	लङ्खयिषीष्ट	लङ्खयिषीयास्ताम्	लङ्खयिषीरन्
	लङ्खयिषीष्ठाः	लङ्खयिषीयास्थाम्	लङ्खयिषीढ्वम् ध्वम्
	लङ्खयिषीय	लङ्खयिषीवहि	लङ्खयिषीमहि
श्व०	लङ्खयिता	लङ्खयितारौ	लङ्खयितारः
	लङ्खयितासे	लङ्खयितासाथे	लङ्खयिताध्वे
	लङ्खयिताहे	लङ्खयितास्वहे	लङ्खयितास्महे
भ०	लङ्खयिष्यते	लङ्खयिष्येते	लङ्खयिष्यन्ते
	लङ्खयिष्यसे	लङ्खयिष्येथे	लङ्खयिष्यध्वे
	लङ्खयिष्ये	लङ्खयिष्यावहे	लङ्खयिष्यामहे
क्रि०	अलङ्खयिष्यत	अलङ्खयिष्येताम्	अलङ्खयिष्यन्त
	अलङ्खयिष्यथाः	अलङ्खयिष्येथाम्	अलङ्खयिष्यध्वम्
	अलङ्खयिष्ये	अलङ्खयिष्यावहि	अलङ्खयिष्यामहि

CC-0. Public Domain. Vipin Kumar Collection, Deoband

Digitized by Madhuban Trust

75 इखु (इङ्ख) गतौ

व०	इङ्खयति		इङ्खयतः	इङ्खयन्ति
	इङ्खयसि		इङ्खयथः	इङ्खयथ
	इङ्खयामि		इङ्खयावः	इङ्खयामः
स०	इङ्खयेत्		इङ्खयेताम्	इङ्खयेयुः
	इङ्खयेः		इङ्खयेतम्	इङ्खयेत
	इङ्खयेयम्		इङ्खयेव	इङ्खयेम
प०	इङ्खयतु	इङ्खयतात्	इङ्खयताम्	इङ्खयन्तु
	इङ्खय	,,	इङ्खयतम्	इङ्खयत
	इङ्खयानि		इङ्खयाव	इङ्खयाम
ह्य०	ऐङ्खयत्		ऐङ्खयताम्	ऐङ्खयन्
	ऐङ्खयः		ऐङ्खयतम्	ऐङ्खयत
	ऐङ्खयम्		ऐङ्खयाव	ऐङ्खयाम
अ०	ऐञ्चिखत्		ऐञ्चिखताम्	ऐञ्चिखन्
	ऐञ्चिखः		ऐञ्चिखतम्	ऐञ्चिखत
	ऐञ्चिखम्		ऐञ्चिखाव	ऐञ्चिखाम
प०	इङ्खयाञ्चकार		इङ्खयाञ्चक्रतुः	इङ्खयाञ्चक्रुः
	इङ्खयाञ्चकर्थ		इङ्खयाञ्चक्रथुः	इङ्खयाञ्चक्र
	इङ्खयाञ्चकार-चकर		इङ्खयाञ्चकृव	इङ्खयाञ्चकृम
	इङ्खयाम्बभूव ।		इङ्खयामास	
आ०	इङ्ख्यात्		इङ्ख्यास्ताम्	इङ्ख्यासुः
	इङ्ख्याः		इङ्ख्यास्तम्	इङ्ख्यास्त
	इङ्ख्यासम्		इङ्ख्यास्व	इङ्ख्यास्म
श्व०	इङ्खयिता		इङ्खयितारौ	इङ्खयितारः
	इङ्खयितासि		इङ्खयितास्थः	इङ्खयितास्थ
	इङ्खयितास्मि		इङ्खयितास्वः	इङ्खयितास्मः
भ०	इङ्खयिष्यति		इङ्खयिष्यतः	इङ्खयिष्यन्ति
	इङ्खयिष्यसि		इङ्खयिष्यथः	इङ्खयिष्यथ
	इङ्खयिष्यामि		इङ्खयिष्यावः	इङ्खयिष्यामः
क्रि०	ऐङ्खयिष्यत्		ऐङ्खयिष्यताम्	ऐङ्खयिष्यन्
	ऐङ्खयिष्यः		ऐङ्खयिष्यतम्	ऐङ्खयिष्यत
	ऐङ्खयिष्यम्		ऐङ्खयिष्याव	ऐङ्खयिष्याम

व०	इङ्खयते	इङ्खयेते	इङ्खयन्ते
	इङ्खयसे	इङ्खयेथे	इङ्खयध्वे
	इङ्खये	इङ्खयावहे	इङ्खयामहे
स०	इङ्खयेत	इङ्खयेयाताम्	इङ्खयेरन्
	इङ्खयेथाः	इङ्खयेयाथाम्	इङ्खयेध्वम्
	इङ्खयेय	इङ्खयेवहि	इङ्खयेमहि
प०	इङ्खयताम्	इङ्खयेताम्	इङ्खयन्ताम्
	इङ्खयस्व	इङ्खयेथाम्	इङ्खयध्वम्
	इङ्खयै	इङ्खयावहै	इङ्खयामहै
ह्य०	ऐङ्खयत	ऐङ्खयेताम्	ऐङ्खयन्त
	ऐङ्खयथाः	ऐङ्खयेथाम्	ऐङ्खयध्वम्
	ऐङ्खये	ऐङ्खयावहि	ऐङ्खयामहि
अ०	ऐञ्चिखत	ऐञ्चिखेताम्	ऐञ्चिखन्त
	ऐञ्चिखथाः	ऐञ्चिखेथाम्	ऐञ्चिखध्वम्
	ऐञ्चिखे	ऐञ्चिखावहि	ऐञ्चिखामहि
प०	इङ्खयाञ्चक्रे	इङ्खयाञ्चक्राते	इङ्खयाञ्चक्रिरे
	इङ्खयाञ्चकृषे	इङ्खयाञ्चक्राथे	इङ्खयाञ्चकृढ्वे
	इङ्खयाञ्चक्रे	इङ्खयाञ्चकृवहे	इङ्खयाञ्चकृमहे
	इङ्खयाम्बभूव ।	इङ्खयामास	
आ०	इङ्खयिषीष्ट	इङ्खयिषीयास्ताम्	इङ्खयिषीरन्
	इङ्खयिषीष्ठाः	इङ्खयिषीयास्थाम्	इङ्खयिषीढ्वम्-ध्वम्
	इङ्खयिषीय	इङ्खयिषीवहि	इङ्खयिषीमहि
श्व०	इङ्खयिता	इङ्खयितारौ	इङ्खयितारः
	इङ्खयितासे	इङ्खयितासाथे	इङ्खयिताध्वे
	इङ्खयिताहे	इङ्खयितास्वहे	इङ्खयितास्महे
भ०	इङ्खयिष्यते	इङ्खयिष्येते	इङ्खयिष्यन्ते
	इङ्खयिष्यसे	इङ्खयिष्येथे	इङ्खयिष्यध्वे
	इङ्खयिष्ये	इङ्खयिष्यावहे	इङ्खयिष्यामहे
क्रि०	ऐङ्खयिष्यत	ऐङ्खयिष्येताम्	ऐङ्खयिष्यन्त
	ऐङ्खयिष्यथाः	ऐङ्खयिष्येथाम्	ऐङ्खयिष्यध्वम्
	ऐङ्खयिष्ये	ऐङ्खयिष्यावहि	ऐङ्खयिष्यामहि

CC-0. Public Domain. Vipin Kumar Collection, Deoband

Digitized by Madhuban Trust

76 ईखु (इङ्ख) गतौ

व०	ईङ्खयति	ईङ्खयतः	ईङ्खयन्ति
	ईङ्खयसि	ईङ्खयथः	ईङ्खयथ
	ईङ्खयामि	ईङ्खयावः	ईङ्खयामः
स०	ईङ्खयेत्	ईङ्खयेताम्	ईङ्खयेयुः
	ईङ्खयेः	ईङ्खयेतम्	ईङ्खयेत
	ईङ्खयेयम्	ईङ्खयेव	ईङ्खयेम
प०	ईङ्खयतु । ईङ्खयतात्	ईङ्खयताम्	ईङ्खयन्तु
	ईङ्खय ,,	ईङ्खयतम्	ईङ्खयत
	ईङ्खयानि	ईङ्खयाव	ईङ्खयाम
ह्य०	ऐङ्खयत्	ऐङ्खयताम्	ऐङ्खयन्
	ऐङ्खयः	ऐङ्खयतम्	ऐङ्खयत
	ऐङ्खयम्	ऐङ्खयाव	ऐङ्खयाम
अ०	ऐञ्चिखत्	ऐञ्चिखताम्	ऐञ्चिखन्
	ऐञ्चिखः	ऐञ्चिखतम्	ऐञ्चिखत
	ऐञ्चिखम्	ऐञ्चिखाव	ऐञ्चिखाम
प०	ईङ्खयाञ्चकार	ईङ्खयाञ्चक्रतुः	ईङ्खयाञ्चक्रुः
	ईङ्खयाञ्चकर्थ	ईङ्खयाञ्चक्रथुः	ईङ्खयाञ्चक्र
	ईङ्खयाञ्चकार-चकर	ईङ्खयाञ्चकृव	ईङ्खयाञ्चकृम

ईङ्खयाम्बभूव । ईङ्खयामास

आ०	ईङ्ख्यात्	ईङ्ख्यास्ताम्	ईङ्ख्यासुः
	ईङ्ख्याः	ईङ्ख्यास्तम्	ईङ्ख्यास्त
	ईङ्ख्यासम्	ईङ्ख्यास्व	ईङ्ख्यास्म
श्व०	ईङ्खयिता	ईङ्खयितारौ	ईङ्खयितारः
	ईङ्खयितासि	ईङ्खयितास्थः	ईङ्खयितास्थ
	ईङ्खयितास्मि	ईङ्खयितास्वः	ईङ्खयितास्मः
भ०	ईङ्खयिष्यति	ईङ्खयिष्यतः	ईङ्खयिष्यन्ति
	ईङ्खयिष्यसि	ईङ्खयिष्यथः	ईङ्खयिष्यथ
	ईङ्खयिष्यामि	ईङ्खयिष्यावः	ईङ्खयिष्यामः
क्रि०	ऐङ्खयिष्यत्	ऐङ्खयिष्यताम्	ऐङ्खयिष्यन्
	ऐङ्खयिष्यः	ऐङ्खयिष्यतम्	ऐङ्खयिष्यत
	ऐङ्खयिष्यम्	ऐङ्खयिष्याव	ऐङ्खयिष्याम

व०	ईङ्खयते	ईङ्खयेते	ईङ्खयन्ते
	ईङ्खयसे	ईङ्खयेथे	ईङ्खयध्वे
	ईङ्खये	ईङ्खयावहे	ईङ्खयामहे
स०	ईङ्खयेत	ईङ्खयेयाताम्	ईङ्खयेरन्
	ईङ्खयेथाः	ईङ्खयेयाथाम्	ईङ्खयेध्वम्
	ईङ्खयेय	ईङ्खयेवहि	ईङ्खयेमहि
प०	ईङ्खयताम्	ईङ्खयेताम्	ईङ्खयन्ताम्
	ईङ्खयस्व	ईङ्खयेथाम्	ईङ्खयध्वम्
	ईङ्खये	ईङ्खयावहै	ईङ्खयामहै
ह्य०	ऐङ्खयत	ऐङ्खयेताम्	ऐङ्खयन्त
	ऐङ्खयथाः	ऐङ्खयेथाम्	ऐङ्खयध्वम्
	ऐङ्खये	ऐङ्खयावहि	ऐङ्खयामहि
अ०	ऐञ्चिखत	ऐञ्चिखेताम्	ऐञ्चिखन्त
	ऐञ्चिखथाः	ऐञ्चिखेथाम्	ऐञ्चिखध्वम्
	ऐञ्चिखे	ऐञ्चिखावहि	ऐञ्चिखामहि
प०	ईङ्खयाञ्चक्रे	ईङ्खयाञ्चक्राते	ईङ्खयाञ्चक्रिरे
	ईङ्खयाञ्चकृषे	ईङ्खयाञ्चक्राथे	ईङ्खयाञ्चकृढ्वे
	ईङ्खयाञ्चक्रे	ईङ्खयाञ्चकृवहे	ईङ्खयाञ्चकृमहे

ईङ्खयाम्बभूव । ईङ्खयामास

आ०	ईङ्खयिषीष्ट	ईङ्खयिषीयास्ताम्	ईङ्खयिषीरन्
	ईङ्खयिषीष्ठाः	ईङ्खयिषीयास्थाम्	ईङ्खयिषीढ्वम्-ध्वम्
	ईङ्खयिषीय	ईङ्खयिषीवहि	ईङ्खयिषीमहि
श्व०	ईङ्खयिता	ईङ्खयितारौ	ईङ्खयितारः
	ईङ्खयितासे	ईङ्खयितासाथे	ईङ्खयिताध्वे
	ईङ्खयिताहे	ईङ्खयितास्वहे	ईङ्खयितास्महे
भ०	ईङ्खयिष्यते	ईङ्खयिष्येते	ईङ्खयिष्यन्ते
	ईङ्खयिष्यसे	ईङ्खयिष्येथे	ईङ्खयिष्यध्वे
	ईङ्खयिष्ये	ईङ्खयिष्यावहे	ईङ्खयिष्यामहे
क्रि०	ऐङ्खयिष्यत	ऐङ्खयिष्येताम्	ऐङ्खयिष्यन्त
	ऐङ्खयिष्यथाः	ऐङ्खयिष्येथाम्	ऐङ्खयिष्यध्वम्
	ऐङ्खयिष्ये	ऐङ्खयिष्यावहि	ऐङ्खयिष्यामहि

CC-0. Public Domain. Vipin Kumar Collection, Deoband

Digitized by Madhuban Trust

॥ गान्ता अष्टादश ॥

77 वल्ग (वल्ग्) गतौ ।

व०	वल्गयति	वल्गयतः	वल्गयन्ति
	वल्गयसि	वल्गयथः	वल्गयथ
	वल्गयामि	वल्गयावः	वल्गयामः
स०	वल्गयेत्	वल्गयेताम्	वल्गयेयुः
	वल्गयेः	वल्गयेतम्	वल्गयेत
	वल्गयेयम्	वल्गयेव	वल्गयेम
प०	वल्गयतु वल्गयतात्	वल्गयताम्	वल्गयन्तु
	वल्गय वल्गयतात्	वल्गयतम्	वल्गयत
	वल्गयानि	वल्गयाव	वल्गयाम
ह्य०	अवल्गयत्	अवल्गयताम्	अवल्गयन्
	अवल्गयः	अवल्गयतम्	अवल्गयत
	अवल्गयम्	अवल्गयाव	अवल्गयाम
अ०	अववल्गत्	अववल्गताम्	अववल्गन्
	अववल्गः	अववल्गतम्	अववल्गत
	अववल्गम्	अववल्गाव	अववल्गाम
प०	वल्गयाञ्चकार	वल्गयाञ्चक्रतुः	वल्गयाञ्चक्रुः
	वल्गयाञ्चकर्थ	वल्गयाञ्चक्रथुः	वल्गयाञ्चक्र
	वल्गयाञ्चकार-चकर	वल्गयाञ्चकृव	वल्गयाञ्चकृम
	वल्गयाम्बभूव	।वल्गयामास	
आ०	वल्ग्यात्	वल्ग्यास्ताम्	वल्ग्यासुः
	वल्ग्याः	वल्ग्यास्तम्	वल्ग्यास्त
	वल्ग्यासम्	वल्ग्यास्व	वल्ग्यास्म
श्व०	वल्गयिता	वल्गयितारौ	वल्गयितारः
	वल्गयितासि	वल्गयितास्थः	वल्गयितास्थ
	वल्गयितास्मि	वल्गयितास्वः	वल्गयितास्मः
भ०	वल्गयिष्यति	वल्गयिष्यतः	वल्गयिष्यन्ति
	वल्गयिष्यसि	वल्गयिष्यथः	वल्गयिष्यथ
	वल्गयिष्यामि	वल्गयिष्यावः	वल्गयिष्यामः
क्रि०	अवल्गयिष्यत्	अवल्गयिष्यताम्	अवल्गयिष्यन्
	अवल्गयिष्यः	अवल्गयिष्यतम्	अवल्गयिष्यत
	अवल्गयिष्यम्	अवल्गयिष्याव	अवल्गयिष्याम

व०	वल्गयते	वल्गयेते	वल्गयन्ते
	वल्गयसे	वल्गयेथे	वल्गयध्वे
	वल्गये	वल्गयावहे	वल्गयामहे
स०	वल्गयेत	वल्गयेयाताम्	वल्गयेरन्
	वल्गयेथाः	वल्गयेयाथाम्	वल्गयेध्वम्
	वल्गयेय	वल्गयेवहि	वल्गयेमहि
प०	वल्गयताम्	वल्गयेताम्	वल्गयन्ताम्
	वल्गयस्व	वल्गयेथाम्	वल्गयध्वम्
	वल्गयै	वल्गयावहै	वल्गयामहै
ह्य०	अवल्गयत	अवल्गयेताम्	अवल्गयन्त
	अवल्गयथाः	अवल्गयेथाम्	अवल्गयध्वम्
	अवल्गये	अवल्गयावहि	अवल्गयामहि
अ०	अववल्गत	अववल्गेताम्	अववल्गन्त
	अववल्गथाः	अववल्गेथाम्	अववल्गध्वम्
	अववल्गे	अववल्गावहि	अववल्गामहि
प०	वल्गयाञ्चक्रे	वल्गयाञ्चक्राते	वल्गयाञ्चक्रिरे
	वल्गयाञ्चकृषे	वल्गयाञ्चक्राथे	वल्गयाञ्चकृढ्वे
	वल्गयाञ्चक्रे	वल्गयाञ्चकृवहे	वल्गयाञ्चकृमहे
	वल्गयाम्बभूव ।	वल्गयामास	
आ०	वल्गयिषीष्ट	वल्गयिषीयास्ताम्	वल्गयिषीरन्
	वल्गयिषीष्ठाः	वल्गयिषीयास्थाम्	वल्गयिषीढ्वम् ध्वम्
	वल्गयिषीय	वल्गयिषीवहि	वल्गयिषीमहि
श्व०	वल्गयिता	वल्गयितारौ	वल्गयितारः
	वल्गयितासे	वल्गयितासाथे	वल्गयिताध्वे
	वल्गयिताहे	वल्गयितास्वहे	वल्गयितास्महे
भ०	वल्गयिष्यते	वल्गयिष्येते	वल्गयिष्यन्ते
	वल्गयिष्यसे	वल्गयिष्येथे	वल्गयिष्यध्वे
	वल्गयिष्ये	वल्गयिष्यावहे	वल्गयिष्यामहे
क्रि०	अवल्गयिष्यत	अवल्गयिष्येताम्	अवल्गयिष्यन्त
	अवल्गयिष्यथाः	अवल्गयिष्येथाम्	अवल्गयिष्यध्वम्
	अवल्गयिष्ये	अवल्गयिष्यावहि	अवल्गयिष्यामहि

CC-0. Public Domain. Vipin Kumar Collection, Deoband

Digitized by Madhuban Trust

78 रगु (रङ्ग) गतौ ।

व०	रङ्गयति	रङ्गयतः	रङ्गयन्ति
	रङ्गयसि	रङ्गयथः	रङ्गयथ
	रङ्गयामि	रङ्गयावः	रङ्गयामः
स०	रङ्गयेत्	रङ्गयेताम्	रङ्गयेयुः
	रङ्गयेः	रङ्गयेतम्	रङ्गयेत
	रङ्गयेयम्	रङ्गयेव	रङ्गयेम
प०	रङ्गयतु रङ्गयतात्	रङ्गयताम्	रङ्गयन्तु
	रङ्गय ,,	रङ्गयतम्	रङ्गयत
	रङ्गयाणि	रङ्गयाव	रङ्गयाम
ह्य०	अरङ्गयत्	अरङ्गयताम्	अरङ्गयन्
	अरङ्गयः	अरङ्गयतम्	अरङ्गयत
	अरङ्गयम्	अरङ्गयाव	अरङ्गयाम
अ०	अररङ्गत्	अररङ्गताम्	अररङ्गन्
	अररङ्गः	अररङ्गतम्	अररङ्गत
	अररङ्गम्	अररङ्गाव	अररङ्गाम
प०	रङ्गयाञ्चकार	रङ्गयाञ्चक्रतुः	रङ्गयाञ्चक्रुः
	रङ्गयाञ्चकर्थ	रङ्गयाञ्चक्रथुः	रङ्गयाञ्चक्र
	रङ्गयाञ्चकार-चकर	रङ्गयाञ्चकृव	रङ्गयाञ्चकृम
	रङ्गयाम्बभूव । रङ्गयामास		
आ०	रङ्गयात्	रङ्गयास्ताम्	रङ्गयासुः
	रङ्गयाः	रङ्गयास्तम्	रङ्गयास्त
	रङ्गयासम्	रङ्गयास्व	रङ्गयास्म
श्व०	रङ्गयिता	रङ्गयितारौ	रङ्गयितारः
	रङ्गयितासि	रङ्गयितास्थः	रङ्गयितास्थ
	रङ्गयितास्मि	रङ्गयितास्वः	रङ्गयितास्मः
भ०	रङ्गयिष्यति	रङ्गयिष्यतः	रङ्गयिष्यन्ति
	रङ्गयिष्यसि	रङ्गयिष्यथः	रङ्गयिष्यथ
	रङ्गयिष्यामि	रङ्गयिष्यावः	रङ्गयिष्यामः
क्रि०	अरङ्गयिष्यत्	अरङ्गयिष्यताम्	अरङ्गयिष्यन्
	अरङ्गयिष्यः	अरङ्गयिष्यतम्	अरङ्गयिष्यत
	अरङ्गयिष्यम्	अरङ्गयिष्याव	अरङ्गयिष्याम

व०	रङ्गयते	रङ्गयेते	रङ्गयन्ते
	रङ्गयसे	रङ्गयेथे	रङ्गयध्वे
	रङ्गये	रङ्गयावहे	रङ्गयामहे
स०	रङ्गयेत	रङ्गयेयाताम्	रङ्गयेरन्
	रङ्गयेथाः	रङ्गयेयाथाम्	रङ्गयेध्वम्
	रङ्गयेय	रङ्गयेवहि	रङ्गयेमहि
प०	रङ्गयताम्	रङ्गयेताम्	रङ्गयन्ताम्
	रङ्गयस्व	रङ्गयेथाम्	रङ्गयध्वम्
	रङ्गयै	रङ्गयावहै	रङ्गयामहै
ह्य०	अरङ्गयत	अरङ्गयेताम्	अरङ्गयन्त
	अरङ्गयथाः	अरङ्गयेथाम्	अरङ्गयध्वम्
	अरङ्गये	अरङ्गयावहि	अरङ्गयामहि
अ०	अररङ्गत	अररङ्गेताम्	अररङ्गत
	अररङ्गथाः	अररङ्गेथाम्	अररङ्गध्वम्
	अररङ्गे	अररङ्गावहि	अररङ्गामहि
प०	रङ्गयाञ्चक्रे	रङ्गयाञ्चक्राते	रङ्गयाञ्चक्रिरे
	रङ्गयाञ्चकृषे	रङ्गयाञ्चक्राथे	रङ्गयाञ्चकृढ्वे
	रङ्गयाञ्चक्रे	रङ्गयाञ्चकृवहे	रङ्गयाञ्चकृमहे
	रङ्गयाम्बभूव । रङ्गयामास		
आ०	रङ्गयिषीष्ट	रङ्गयिषीयास्ताम्	रङ्गयिषीरन्
	रङ्गयिषीष्ठाः	रङ्गयिषीयास्थाम्	रङ्गयिषीढ्वम्-ध्वम्
	रङ्गयिषीय	रङ्गयिषीवहि	रङ्गयिषीमहि
श्व०	रङ्गयिता	रङ्गयितारौ	रङ्गयितारः
	रङ्गयितासे	रङ्गयितासाथे	रङ्गयिताध्वे
	रङ्गयिताहे	रङ्गयितास्वहे	रङ्गयितास्महे
भ०	रङ्गयिष्यते	रङ्गयिष्येते	रङ्गयिष्यन्ते
	रङ्गयिष्यसे	रङ्गयिष्येथे	रङ्गयिष्यध्वे
	रङ्गयिष्ये	रङ्गयिष्यावहे	रङ्गयिष्यामहे
क्रि०	अरङ्गयिष्यत	अरङ्गयिष्येताम्	अरङ्गयिष्यन्त
	अरङ्गयिष्यथाः	अरङ्गयिष्येथाम्	अरङ्गयिष्यध्वम्
	अरङ्गयिष्ये	अरङ्गयिष्यावहि	अरङ्गयिष्यामहि

CC-0. Public Domain. Vipin Kumar Collection, Deoband

Digitized by Madhuban Trust

8। लगु (लङ्ग्) गतौ ।

व०	लङ्गयति	लङ्गयतः	लङ्गयन्ति
	लङ्गयसि	लङ्गयथः	लङ्गयथ
	लङ्गयामि	लङ्गयावः	लङ्गयामः
स०	लङ्गयेत्	लङ्गयेताम्	लङ्गयेयुः
	लङ्गयेः	लङ्गयेतम्	लङ्गयेत
	लङ्गयेयम्	लङ्गयेव	लङ्गयेम
प०	लङ्गयतु लङ्गयतात्	लङ्गयताम्	लङ्गयन्तु
	लङ्गय ,,	लङ्गयतम्	लङ्गयत
	लङ्गयानि	लङ्गयाव	लङ्गयाम
ह्य०	अलङ्गयत्	अलङ्गयताम्	अलङ्गयन्
	अलङ्गयः	अलङ्गयतम्	अलङ्गयत
	अलङ्गयम्	अलङ्गयाव	अलङ्गयाम
अ०	अललङ्गत्	अललङ्गताम्	अललङ्गन्
	अललङ्गः	अललङ्गतम्	अललङ्गत
	अललङ्गम्	अललङ्गाव	अललङ्गाम
प०	लङ्गयाञ्चकार	लङ्गयाञ्चक्रतुः	लङ्गयाञ्चक्रुः
	लङ्गयाञ्चकर्थ	लङ्गयाञ्चक्रथुः	लङ्गयाञ्चक्र
	लङ्गयाञ्चकार-चकर	लङ्गयाञ्चकृव	लङ्गयाञ्चकृम
	लङ्गयाम्बभूव ।	लङ्गयामास	
आ०	लङ्गयात्	लङ्गयास्ताम्	लङ्गयासुः
	लङ्गयाः	लङ्गयास्तम्	लङ्गयास्त
	लङ्गयासम्	लङ्गयास्व	लङ्गयास्म
श्व०	लङ्गयिता	लङ्गयितारौ	लङ्गयितारः
	लङ्गयितासि	लङ्गयितास्थः	लङ्गयितास्थ
	लङ्गयितास्मि	लङ्गयितास्वः	लङ्गयितास्मः
भ०	लङ्गयिष्यति	लङ्गयिष्यतः	लङ्गयिष्यन्ति
	लङ्गयिष्यसि	लङ्गयिष्यथः	लङ्गयिष्यथ
	लङ्गयिष्यामि	लङ्गयिष्यावः	लङ्गयिष्यामः
क्रि०	अलङ्गयिष्यत्	अलङ्गयिष्यताम्	अलङ्गयिष्यन्
	अलङ्गयिष्यः	अलङ्गयिष्यतम्	अलङ्गयिष्यत
	अलङ्गयिष्यम्	अलङ्गयिष्याव	अलङ्गयिष्याम

व०	लङ्गयते	लङ्गयेते	लङ्गयन्ते
	लङ्गयसे	लङ्गयेथे	लङ्गयध्वे
	लङ्गये	लङ्गयावहे	लङ्गयामहे
स०	लङ्गयेत	लङ्गयेयाताम्	लङ्गयेरन्
	लङ्गयेथाः	लङ्गयेयाथाम्	लङ्गयेध्वम्
	लङ्गयेय	लङ्गयेवहि	लङ्गयेमहि
प०	लङ्गयताम्	लङ्गयेताम्	लङ्गयन्ताम्
	लङ्गयस्व	लङ्गयेथाम्	लङ्गयध्वम्
	लङ्गये	लङ्गयावहै	लङ्गयामहै
ह्य०	अलङ्गयत	अलङ्गयेताम्	अलङ्गयन्त
	अलङ्गयथाः	अलङ्गयेथाम्	अलङ्गयध्वम्
	अलङ्गये	अलङ्गयावहि	अलङ्गयामहि
अ०	अललङ्गत	अललङ्गेताम्	अललङ्गन्त
	अललङ्गथाः	अललङ्गेथाम्	अललङ्गध्वम्
	अललङ्गे	अललङ्गावहि	अललङ्गामहि
प०	लङ्गयाञ्चक्रे	लङ्गयाञ्चक्राते	लङ्गयाञ्चक्रिरे
	लङ्गयाञ्चकृषे	लङ्गयाञ्चक्राथे	लङ्गयाञ्चकृढ्वे
	लङ्गयाञ्चक्रे	लङ्गयाञ्चकृवहे	लङ्गयाञ्चकृमहे
	लङ्गयाम्बभूव ।	लङ्गयामास	
आ०	लङ्गयिषीष्ट	लङ्गयिषीयास्ताम्	लङ्गयिषीरन्
	लङ्गयिषीष्ठाः	लङ्गयिषीयास्थाम्	लङ्गयिषीढ्वम् ध्वम्
	लङ्गयिषीय	लङ्गयिषीवहि	लङ्गयिषीमहि
श्व०	लङ्गयिता	लङ्गयितारौ	लङ्गयितारः
	लङ्गयितासे	लङ्गयितासाथे	लङ्गयिताध्वे
	लङ्गयिताहे	लङ्गयितास्वहे	लङ्गयितास्महे
भ०	लङ्गयिष्यते	लङ्गयिष्येते	लङ्गयिष्यन्ते
	लङ्गयिष्यसे	लङ्गयिष्येथे	लङ्गयिष्यध्वे
	लङ्गयिष्ये	लङ्गयिष्यावहे	लङ्गयिष्यामहे
क्रि०	अलङ्गयिष्यत	अलङ्गयिष्येताम्	अलङ्गयिष्यन्त
	अलङ्गयिष्यथाः	अलङ्गयिष्येथाम्	अलङ्गयिष्यध्वम्
	अलङ्गयिष्ये	अलङ्गयिष्यावहि	अलङ्गयिष्यामहि

CC-0. Public Domain. Vipin Kumar Collection, Deoband

Digitized by Madhuban Trust

80 तगु (तङ्ग्) गतौ ।

व०	तङ्गयति	तङ्गयतः	तङ्गयन्ति
	तङ्गयसि	तङ्गयथः	तङ्गयथ
	तङ्गयामि	तङ्गयावः	तङ्गयामः
स०	तङ्गयेत्	तङ्गयेताम्	तङ्गयेयुः
	तङ्गयेः	तङ्गयेतम्	तङ्गयेत
	तङ्गयेयम्	तङ्गयेव	तङ्गयेम
प०	तङ्गयतु तङ्गयतात्	तङ्गयताम्	तङ्गयन्तु
	तङ्गय ,,	तङ्गयतम्	तङ्गयत
	तङ्गयानि	तङ्गयाघ	तङ्गयाम
ह्य०	अतङ्गयत्	अतङ्गयताम्	अतङ्गयन्
	अतङ्गयः	अतङ्गयतम्	अतङ्गयत
	अतङ्गयम्	अतङ्गयाव	अतङ्गयाम
अ०	अततङ्गत्	अततङ्गताम्	अततङ्गन्
	अततङ्गः	अततङ्गतम्	अततङ्गत
	अततङ्गम्	अततङ्गाव	अततङ्गाम
प०	तङ्गयाञ्चकार	तङ्गयाञ्चक्रतुः	तङ्गकाञ्चकुः
	तङ्गयाञ्चकर्थ	तङ्गयाञ्चक्रथुः	तङ्गयाञ्चक
	तङ्गयाञ्चकार-चकर	तङ्गयाञ्चकृव	तङ्गयाञ्चकृम

तङ्गयाम्बभूव । तङ्गयामास

आ०	तङ्गयात्	तङ्गयास्ताम्	तङ्गयासुः
	तङ्गयाः	तङ्गयास्तम्	तङ्गयास्त
	तङ्गयासम्	तङ्गयास्व	तङ्गयास्म
श्व०	तङ्गयिता	तङ्गयितारौ	तङ्गयितारः
	तङ्गयितासि	तङ्गयितास्थः	तङ्गयितास्थ
	तङ्गयितास्मि	तङ्गयितास्वः	तङ्गयितास्मः
भ०	तङ्गयिष्यति	तङ्गयिष्यतः	तङ्गयिष्यन्ति
	तङ्गयिष्यसि	तङ्गयिष्यथः	तङ्गयिष्यथ
	तङ्गयिष्यामि	तङ्गयिष्यावः	तङ्गयिष्यामः
क्रि०	अतङ्गयिष्यत्	अतङ्गयिष्यताम्	अतङ्गयिष्यन्
	अतङ्गयिष्यः	अतङ्गयिष्यतम्	अतङ्गयिष्यत
	अतङ्गयिष्यम्	अतङ्गयिष्याव	अतङ्गयिष्याम

व०	तङ्गयते	तङ्गयेते	तङ्गयन्ते
	तङ्गयसे	तङ्गयेथे	तङ्गयध्वे
	तङ्गये	तङ्गयावहे	तङ्गयामहे
स०	तङ्गयेत	तङ्गयेयाताम्	तङ्गयेरन्
	तङ्गयेथाः	तङ्गयेयाथाम्	तङ्गयेध्वम्
	तङ्गयेय	तङ्गयेवहि	तङ्गयेमहि
प०	तङ्गयताम्	तङ्गयेताम्	तङ्गयन्ताम्
	तङ्गयस्व	तङ्गयेथाम्	तङ्गयध्वम्
	तङ्गयै	तङ्गयावहै	तङ्गयामहै
ह्य०	अतङ्गयत	अतङ्गयेताम्	अतङ्गयन्त
	अतङ्गयथाः	अतङ्गयेथाम्	अतङ्गयध्वम्
	अतङ्गये	अतङ्गयावहि	अतङ्गयामहि
अ०	अततङ्गत	अततङ्गेताम्	अततङ्गन्त
	अततङ्गथाः	अततङ्गेथाम्	अततङ्गध्वम्
	अततङ्गे	अततङ्गावहि	अततङ्गामहि
प०	तङ्गयाञ्चक्रे	तङ्गयाञ्चक्राते	तङ्गयाञ्चक्रिरे
	तङ्गयाञ्चकृषे	तङ्गयाञ्चक्राथे	तङ्गयाञ्चकृढ्वे
	तङ्गयाञ्चक्रे	तङ्गयाञ्चकृवहे	तङ्गयाञ्चकृमहे

तङ्गयाम्बभूव । तङ्गयामास

आ०	तङ्गयिषीष्ट	तङ्गयिषीयास्ताम्	तङ्गयिषीरन्
	तङ्गयिषीष्ठाः	तङ्गयिषीयास्थाम्	तङ्गयिषीढ्वम् ध्वम्
	तङ्गयिषीय	तङ्गयिषीवहि	तङ्गषीमहि
श्व०	तङ्गयिता	तङ्गयितारौ	तङ्गयितारः
	तङ्गयितासे	तङ्गयितासाथे	तङ्गयिताध्वे
	तङ्गयिताहे	तङ्गयितास्वहे	तङ्गयितास्महे
भ०	तङ्गयिष्यते	तङ्गयिष्येते	तङ्गयिष्यन्ते
	तङ्गयिष्यसे	तङ्गयिष्येथे	तङ्गयिष्यध्वे
	तङ्गयिष्ये	तङ्गयिष्यावहे	तङ्गयिष्यामहे
क्रि०	अतङ्गयिष्यत	अतङ्गयिष्येताम्	अतङ्गयिष्यन्त
	अतङ्गयिष्यथाः	अतङ्गयिष्येथाम्	अतङ्गयिष्यध्वम्
	अतङ्गयिष्ये	अतङ्गयिष्यावहि	अतङ्गयिष्यामहि

CC-0. Public Domain. Vipin Kumar Collection, Deoband

Digitized by Madhuban Trust

81 श्रगु (श्रङ्ग्) गतौ ।

व०	श्रङ्गयति	श्रङ्गयतः	श्रङ्गयन्ति
	श्रङ्गयसि	श्रङ्गयथः	श्रङ्गयथ
	श्रङ्गयामि	श्रङ्गयावः	श्रङ्गयामः
स०	श्रङ्गयेत्	श्रङ्गयेताम्	श्रङ्गयेयुः
	श्रङ्गयेः	श्रङ्गयेतम्	श्रङ्गयेत
	श्रङ्गयेयम्	श्रङ्गयेव	श्रङ्गयेम
प०	श्रङ्गयतु श्रङ्गयतात्	श्रङ्गयताम्	श्रङ्गयन्तु
	श्रङ्गय ,,	श्रङ्गयतम्	श्रङ्गयत
	श्रङ्गयाणि	श्रङ्गयाव	श्रङ्गयाम
ह्य०	अश्रङ्गयत्	अश्रङ्गयताम्	अश्रङ्गयन्
	अश्रङ्गयः	अश्रङ्गयतम्	अश्रङ्गयत
	अश्रङ्गयम्	अश्रङ्गयाव	अश्रङ्गयाम
अ०	अशश्रङ्गत्	अशश्रङ्गताम्	अशश्रङ्गन्
	अशश्रङ्गः	अयश्रङ्गतम्	अशश्रङ्गत
	अशश्रङ्गम्	अशश्रङ्गाव	अशश्रङ्गाम
प०	श्रङ्गयाञ्चकार	श्रङ्गयाञ्चक्रतुः	श्रङ्गयाञ्चक्रुः
	श्रङ्गयाञ्चकर्थ	श्रङ्गयाञ्चक्रथुः	श्रङ्गयाञ्चक्र
	श्रङ्गयाञ्चकार-चकर	श्रङ्गयाञ्चकृव	श्रङ्गयाञ्चकृम

श्रङ्गयाम्बभूव । श्रङ्गयामास

आ०	श्रङ्गयात्	श्रङ्गयास्ताम्	श्रङ्गयासुः
	श्रङ्गयाः	श्रङ्गयास्तम्	श्रङ्गयास्त
	श्रङ्गयासम्	श्रङ्गयास्व	श्रङ्गयास्म
श्व०	श्रङ्गयिता	श्रङ्गयितारौ	श्रङ्गयितारः
	श्रङ्गयितासि	श्रङ्गयितास्थः	श्रङ्गयितास्थ
	श्रङ्गयितास्मि	श्रङ्गयितास्वः	श्रङ्गयितास्मः
भ०	श्रङ्गयिष्यति	श्रङ्गयिष्यतः	श्रङ्गयिष्यन्ति
	श्रङ्गयिष्यसि	श्रङ्गयिष्यथः	श्रङ्गयिष्यथ
	श्रङ्गयिष्यामि	श्रङ्गयिष्यावः	श्रङ्गयिष्यामः
क्रि०	अश्रङ्गयिष्यत्	अश्रङ्गयिष्यताम्	अश्रङ्गयिष्यन्
	अश्रङ्गयिष्यः	अश्रङ्गयिष्यतम्	अश्रङ्गयिष्यत
	अश्रङ्गयिष्यम्	अश्रङ्गयिष्याव	अश्रङ्गयिष्याम

व०	श्रङ्गयते	श्रङ्गयेते	श्रङ्गयन्ते
	श्रङ्गयसे	श्रङ्गयेथे	श्रङ्गयध्वे
	श्रङ्गये	श्रङ्गयावहे	श्रङ्गयामहे
स०	श्रङ्गयेत	श्रङ्गयेयाताम्	श्रङ्गयेरन्
	श्रङ्गयेथाः	श्रङ्गयेयाथाम्	श्रङ्गयेध्वम्
	श्रङ्गयेय	श्रङ्गयेवहि	श्रङ्गयेमहि
प०	श्रङ्गयताम्	श्रङ्गयेताम्	श्रङ्गयन्ताम्
	श्रङ्गयस्व	श्रङ्गयेथाम्	श्रङ्गयध्वम्
	श्रङ्गयै	श्रङ्गयावहै	श्रङ्गयामहै
ह्य०	अश्रङ्गयत	अश्रङ्गयेताम्	अश्रङ्गयन्त
	अश्रङ्गयथाः	अश्रङ्गयेथाम्	अश्रङ्गयध्वम्
	अश्रङ्गये	अश्रङ्गयावहि	अश्रङ्गयामहि
अ०	अशश्रङ्गत	अशश्रङ्गेताम्	अशश्रङ्गन्त
	अशश्रङ्गथाः	अशश्रङ्गेथाम्	अशश्रङ्गध्वम्
	अशश्रङ्गे	अशश्रङ्गावहि	अशश्रङ्गामहि
प०	श्रङ्गयाञ्चक्रे	श्रङ्गयाञ्चक्राते	श्रङ्गयाञ्चक्रिरे
	श्रङ्गयाञ्चकृषे	श्रङ्गयाञ्चक्राथे	श्रङ्गयाञ्चकृढ्वे
	श्रङ्गयाञ्चक्रे	श्रङ्गयाञ्चकृवहे	श्रङ्गयाञ्चकृमहे

श्रङ्गयाम्बभूव । श्रङ्गयामास

आ०	श्रङ्गयिषीष्ट	श्रङ्गयिषीयास्ताम्	श्रङ्गयिषीरन्
	श्रङ्गयिषीष्ठाः	श्रङ्गयिषीयास्थाम्	श्रङ्गयिषीढ्वम्-ध्वम्
	श्रङ्गयिषीय	श्रङ्गयिषीवहि	श्रङ्गषीमहि
श्व०	श्रङ्गयिता	श्रङ्गयितारौ	श्रङ्गयितारः
	श्रङ्गयितासे	श्रङ्गयितासाथे	श्रङ्गयिताध्वे
	श्रङ्गयिताहे	श्रङ्गयितास्वहे	श्रङ्गयितास्महे
भ०	श्रङ्गयिष्यते	श्रङ्गयिष्येते	श्रङ्गयिष्यन्ते
	श्रङ्गयिष्यसे	श्रङ्गयिष्येथे	श्रङ्गयिष्यध्वे
	श्रङ्गयिष्ये	श्रङ्गयिष्यावहे	श्रङ्गयिष्यामहे
क्रि०	अश्रङ्गयिष्यत	अश्रङ्गयिष्येताम्	अश्रङ्गयिष्यन्त
	अश्रङ्गयिष्यथाः	अश्रङ्गयिष्येथाम्	अश्रङ्गयिष्यध्वम्
	अश्रङ्गयिष्ये	अश्रङ्गयिष्यावहि	अश्रङ्गयिष्यामहि

CC-0. Public Domain. Vipin Kumar Collection, Deoband

Digitized by Madhuban Trust

82 श्लगु (श्लङ्ग्) गतौ ।

व०	श्लङ्गयति	श्लङ्गयतः	श्लङ्गयन्ति
	श्लङ्गयसि	श्लङ्गयथः	श्लङ्गयथ
	श्लङ्गयामि	श्लङ्गयावः	श्लङ्गयामः
स०	श्लङ्गयेत्	श्लङ्गयेताम्	श्लङ्गयेयुः
	श्लङ्गयेः	श्लङ्गयेतम्	श्लङ्गयेत
	श्लङ्गयेयम्	श्लङ्गयेव	श्लङ्गयेम
प०	श्लङ्गयतु श्लङ्गयतात्	श्लङ्गयताम्	श्लङ्गयन्तु
	श्लङ्गय ,,	श्लङ्गयतम्	श्लङ्गयत
	श्लङ्गयानि	श्लङ्गयाव	श्लङ्गयाम
ह्य०	अश्लङ्गयत्	अश्लङ्गयताम्	अश्लङ्गयन्
	अश्लङ्गयः	अश्लङ्गयतम्	अश्लङ्गयत
	अश्लङ्गयम्	अश्लङ्गयाव	अश्लङ्गयाम
अ०	अशश्लङ्गत्	अशश्लङ्गताम्	अशश्लङ्गन्
	अशश्लङ्गः	अशश्लङ्गतम्	अशश्लङ्गत
	अशश्लङ्गम्	अशश्लङ्गाव	अशश्लङ्गाम
प०	श्लङ्गयाञ्चकार	श्लङ्गयाञ्चक्रतुः	श्लङ्गयाञ्चक्रुः
	श्लङ्गयाञ्चकर्थ	श्लङ्गयाञ्चक्रथुः	श्लङ्गयाञ्चक्र
	श्लङ्गयाञ्चकार-चकर	श्लङ्गयाञ्चकृव	श्लङ्गयाञ्चकृम
	श्लङ्गयाम्बभूव ।	श्लङ्गयामास	
आ०	श्लङ्गयात्	श्लङ्गयास्ताम्	श्लङ्गयासुः
	श्लङ्गयाः	श्लङ्गयास्तम्	श्लङ्गयास्त
	श्लङ्गयासम्	श्लङ्गयास्व	श्लङ्गयास्म
श्व०	श्लङ्गयिता	श्लङ्गयितारौ	श्लङ्गयितारः
	श्लङ्गयितासि	श्लङ्गयितास्थः	श्लङ्गयितास्थ
	श्लङ्गयितास्मि	श्लङ्गयितास्वः	श्लङ्गयितास्मः
भ०	श्लङ्गयिष्यति	श्लङ्गयिष्यतः	श्लङ्गयिष्यन्ति
	श्लङ्गयिष्यसि	श्लङ्गयिष्यथः	श्लङ्गयिष्यथ
	श्लङ्गयिष्यामि	श्लङ्गयिष्यावः	श्लङ्गयिष्यामः
क्रि०	अश्लङ्गयिष्यत्	अश्लङ्गयिष्यताम्	अश्लङ्गयिष्यन्
	अश्लङ्गयिष्यः	अश्लङ्गयिष्यतम्	अश्लङ्गयिष्यत
	अश्लङ्गयिष्यम्	अश्लङ्गयिष्याव	अश्लङ्गयिष्याम

व०	श्लङ्गयते	श्लङ्गयेते	श्लङ्गयन्ते
	श्लङ्गयसे	श्लङ्गयेथे	श्लङ्गयध्वे
	श्लङ्गये	श्लङ्गयावहे	श्लङ्गयामहे
स०	श्लङ्गयेत	श्लङ्गयेयाताम्	श्लङ्गयेरन्
	श्लङ्गयेथाः	श्लङ्गयेयाथाम्	श्लङ्गयेध्वम्
	श्लङ्गयेय	श्लङ्गयेवहि	श्लङ्गयेमहि
प०	श्लङ्गयताम्	श्लङ्गयेताम्	श्लङ्गयन्ताम्
	श्लङ्गयस्व	श्लङ्गयेथाम्	श्लङ्गयध्वम्
	श्लङ्गयै	श्लङ्गयावहै	श्लङ्गयामहै
ह्य०	अश्लङ्गयत	अश्लङ्गयेताम्	अश्लङ्गयन्त
	अश्लङ्गयथाः	अश्लङ्गयेथाम्	अश्लङ्गयध्वम्
	अश्लङ्गये	अश्लङ्गयावहि	अश्लङ्गयामहि
अ०	अशश्लङ्गत	अशश्लङ्गेताम्	अशश्लङ्गन्त
	अशश्लङ्गथाः	अशश्लङ्गेथाम्	अशश्लङ्गध्वम्
	अशश्लङ्गे	अशश्लङ्गावहि	अशश्लङ्गामहि
प०	श्लङ्गयाञ्चक्रे	श्लङ्गयाञ्चक्राते	श्लङ्गयाञ्चक्रिरे
	श्लङ्गयाञ्चकृषे	श्लङ्गयाञ्चक्राथे	श्लङ्गयाञ्चकृढ्वे
	श्लङ्गयाञ्चक्रे	श्लङ्गयाञ्चकृवहे	श्लङ्गयाञ्चकृमहे
	श्लङ्गयाम्बभूव ।	श्लङ्गयामास	
आ०	श्लङ्गयिषीष्ट	श्लङ्गयिषीयास्ताम्	श्लङ्गयिषीरन्
	श्लङ्गयिषीष्ठाः	श्लङ्गयिषीयास्थाम्	श्लङ्गयिषीढ्वम् ध्वम्
	श्लङ्गयिषीय	श्लङ्गयिषीवहि	श्लङ्गयिषीमहि
श्व०	श्लङ्गयिता	श्लङ्गयितारौ	श्लङ्गयितारः
	श्लङ्गयितासे	श्लङ्गयितासाथे	श्लङ्गयिताध्वे
	श्लङ्गयिताहे	श्लङ्गयितास्वहे	श्लङ्गयितास्महे
भ०	श्लङ्गयिष्यते	श्लङ्गयिष्येते	श्लङ्गयिष्यन्ते
	श्लङ्गयिष्यसे	श्लङ्गयिष्येथे	श्लङ्गयिष्यध्वे
	श्लङ्गयिष्ये	श्लङ्गयिष्यावहे	श्लङ्गयिष्यामहे
क्रि०	अश्लङ्गयिष्यत	अश्लङ्गयिष्येताम्	अश्लङ्गयिष्यन्त
	अश्लङ्गयिष्यथाः	अश्लङ्गयिष्येथाम्	अश्लङ्गयिष्यध्वम्
	अश्लङ्गयिष्ये	अश्लङ्गयिष्यावहि	अश्लङ्गयिष्यामहि

CC-0. Public Domain. Vipin Kumar Collection, Deoband

Digitized by Madhuban Trust

४३ अगु (अङ्ग्) गतौ

व०	अङ्गयति	अङ्गयतः	अङ्गयन्ति
	अङ्गयसि	अङ्गयथः	अङ्गयथ
	अङ्गयामि	अङ्गयावः	अङ्गयामः
स०	अङ्गयेत्	अङ्गयेताम्	अङ्गयेयुः
	अङ्गयेः	अङ्गयेतम्	अङ्गयेत
	अङ्गयेयम्	अङ्गयेव	अङ्गयेम
प०	अङ्गयतु अङ्गयतात्	अङ्गयताम्	अङ्गयन्तु
	अङ्गय अङ्गयतात्	अङ्गयतम्	अङ्गयत
	अङ्गयानि	अङ्गयाव	अङ्गयाम
ह्य०	आङ्गयत्	आङ्गयताम्	आङ्गयन्
	आङ्गयः	आङ्गयतम्	आङ्गयत
	आङ्गयम्	आङ्गयाव	आङ्गयाम
अ०	आञ्जिगत्	आञ्जिगताम्	आञ्जिगन्
	आञ्जिगः	आञ्जिगतम्	आञ्जिगत
	आञ्जिगम्	आञ्जिगाव	आञ्जिगाम
प०	अङ्गयाञ्चकार	अङ्गयाञ्चक्रतुः	अङ्गयाञ्चक्रुः
	अङ्गयाञ्चकर्थ	अङ्गयाञ्चक्रथुः	अङ्गयाञ्चक्र
	अङ्गयाञ्चकार-चकर	अङ्गयाञ्चकृव	अङ्गयाञ्चकृम
	अङ्गयाम्बभूव । अङ्गयामास		
आ०	अङ्ग्यात्	अङ्ग्यास्ताम्	अङ्ग्यासुः
	अङ्ग्याः	अङ्ग्यास्तम्	अङ्ग्यास्त
	अङ्ग्यासम्	अङ्ग्यास्व	अङ्ग्यास्म
श्व०	अङ्गयिता	अङ्गयितारौ	अङ्गयितारः
	अङ्गयितासि	अङ्गयितास्थः	अङ्गयितास्थ
	अङ्गयितास्मि	अङ्गयितास्वः	अङ्गयितास्मः
भ०	अङ्गयिष्यति	अङ्गयिष्यतः	अङ्गयिष्यन्ति
	अङ्गयिष्यसि	अङ्गयिष्यथः	अङ्गयिष्यथ
	अङ्गयिष्यामि	अङ्गयिष्यावः	अङ्गयिष्यामः
क्रि०	आङ्गयिष्यत्	आङ्गयिष्यताम्	आङ्गयिष्यन्
	आङ्गयिष्यः	आङ्गयिष्यतम्	आङ्गयिष्यत
	आङ्गयिष्यम्	आङ्गयिष्याव	आङ्गयिष्याम

व०	अङ्गयते	अङ्गयेते	अङ्गयन्ते
	अङ्गयसे	अङ्गयेथे	अङ्गयध्वे
	अङ्गये	अङ्गयावहे	अङ्गयामहे
स०	अङ्गयेत	अङ्गयेयाताम्	अङ्गयेरन्
	अङ्गयेथाः	अङ्गयेयाथाम्	अङ्गयेध्वम्
	अङ्गयेय	अङ्गयेवहि	अङ्गयेमहि
प०	अङ्गयताम्	अङ्गयेताम्	अङ्गयन्ताम्
	अङ्गयस्व	अङ्गयेथाम्	अङ्गयध्वम्
	अङ्गयै	अङ्गयावहै	अङ्गयामहै
ह्य०	आङ्गयत	आङ्गयेताम्	आङ्गयन्त
	आङ्गयथाः	आङ्गयेथाम्	आङ्गयध्वम्
	आङ्गये	आङ्गयावहि	आङ्गयामहि
अ०	आञ्जिगत	आञ्जिगेताम्	आञ्जिगन्त
	आञ्जिगथाः	आञ्जिगेथाम्	आञ्जिगध्वम्
	आञ्जिगे	आञ्जिगावहि	आञ्जिगामहि
प०	अङ्गयाञ्चक्रे	अङ्गयाञ्चक्राते	अङ्गयाञ्चक्रिरे
	अङ्गयाञ्चकृषे	अङ्गयाञ्चक्राथे	अङ्गयाञ्चकृढ्वे
	अङ्गयाञ्चक्रे	अङ्गयाञ्चकृवहे	अङ्गयाञ्चकृमहे
	अङ्गयाम्बभूव । अङ्गयामास		
आ०	अङ्गयिषीष्ट	अङ्गयिषीयास्ताम्	अङ्गयिषीरन्
	अङ्गयिषीष्ठाः	अङ्गयिषीयास्थाम्	अङ्गयिषीढ्वम् ध्वम्
	अङ्गयिषीय	अङ्गयिषीवहि	अङ्गयिषीमहि
श्व०	अङ्गयिता	अङ्गयितारौ	अङ्गयितारः
	अङ्गयितासे	अङ्गयितासाथे	अङ्गयिताध्वे
	अङ्गयिताहे	अङ्गयितास्वहे	अङ्गयितास्महे
भ०	अङ्गयिष्यते	अङ्गयिष्येते	अङ्गयिष्यन्ते
	अङ्गयिष्यसे	अङ्गयिष्येथे	अङ्गयिष्यध्वे
	अङ्गयिष्ये	अङ्गयिष्यावहे	अङ्गयिष्यामहे
क्रि०	आङ्गयिष्यत	आङ्गयिष्येताम्	आङ्गयिष्यन्त
	आङ्गयिष्यथाः	आङ्गयिष्येथाम्	आङ्गयिष्यध्वम्
	आङ्गयिष्ये	आङ्गयिष्यावहि	आङ्गयिष्यामहि

CC-0. Public Domain. Vipin Kumar Collection, Deoband

Digitized by Madhuban Trust

84 वगु (वङ्ग्) गतौ

व०	वङ्गयति	वङ्गयतः	वङ्गयन्ति
	वङ्गयसि	वङ्गयथः	वङ्गयथ
	वङ्गयामि	वङ्गयावः	वङ्गयामः
स०	वङ्गयेत्	वङ्गयेताम्	वङ्गयेयुः
	वङ्गयेः	वङ्गयेतम्	वङ्गयेत
	वङ्गयेयम्	वङ्गयेव	वङ्गयेम
प०	वङ्गयतु वङ्गयतात्	वङ्गयताम्	वङ्गयन्तु
	वङ्गय वङ्गयतात्	वङ्गयतम्	वङ्गयत
	वङ्गयानि	वङ्गयाव	वङ्गयाम
ह्य०	अवङ्गयत्	अवङ्गयताम्	अवङ्गयन्
	अवङ्गयः	अवङ्गयतम्	अवङ्गयत
	अवङ्गयम्	अवङ्गयाव	अवङ्गयाम
अ०	अववङ्गत्	अववङ्गताम्	अववङ्गन्
	अववङ्गः	अववङ्गतम्	अववङ्गत
	अववङ्गम्	अववङ्गाव	अववङ्गाम
प०	वङ्गयाञ्चकार	वङ्गयाञ्चक्रतुः	वङ्गयाञ्चक्रुः
	वङ्गयाञ्चकर्थ	वङ्गयाञ्चक्रथुः	वङ्गयाञ्चक्र
	वङ्गयाञ्चकार-चकर	वङ्गयाञ्चकृव	वङ्गयाञ्चकृम
	वङ्गयाम्बभूव । वङ्गयामास		
आ०	वङ्गयात्	वङ्गयास्ताम्	वङ्गयासुः
	वङ्गयाः	वङ्गयास्तम्	वङ्गयास्त
	वङ्गयासम्	वङ्गयास्व	वङ्गयास्म
श्व०	वङ्गयिता	वङ्गयितारौ	वङ्गयितारः
	वङ्गयितासि	वङ्गयितास्थः	वङ्गयितास्थ
	वङ्गयितास्मि	वङ्गयितास्वः	वङ्गयितास्मः
भ०	वङ्गयिष्यति	वङ्गयिष्यतः	वङ्गयिष्यन्ति
	वङ्गयिष्यसि	वङ्गयिष्यथः	वङ्गयिष्यथ
	वङ्गयिष्यामि	वङ्गयिष्यावः	वङ्गयिष्यामः
क्रि०	अवङ्गयिष्यत्	अवङ्गयिष्यताम्	अवङ्गयिष्यन्
	अवङ्गयिष्यः	अवङ्गयिष्यतम्	अवङ्गयिष्यत
	अवङ्गयिष्यम्	अवङ्गयिष्याव	अवङ्गयिष्याम

व०	वङ्गयते	वङ्गयेते	वङ्गयन्ते
	वङ्गयसे	वङ्गयेथे	वङ्गयध्वे
	वङ्गये	वङ्गयावहे	वङ्गयामहे
स०	वङ्गयेत	वङ्गयेयाताम्	वङ्गयेरन्
	वङ्गयेथाः	वङ्गयेयाथाम्	वङ्गयेध्वम्
	वङ्गयेय	वङ्गयेवहि	वङ्गयेमहि
प०	वङ्गयताम्	वङ्गयेताम्	वङ्गयन्ताम्
	वङ्गयस्व	वङ्गयेथाम्	वङ्गयध्वम्
	वङ्गयै	वङ्गयावहै	वङ्गयामहै
ह्य०	अवङ्गयत	अवङ्गयेताम्	अवङ्गयन्त
	अवङ्गयथाः	अवङ्गयेथाम्	अवङ्गयध्वम्
	अवङ्गये	अवङ्गयावहि	अवङ्गयामहि
अ०	अववङ्गत	अववङ्गेताम्	अववङ्गन्त
	अववङ्गथाः	अववङ्गेथाम्	अववङ्गध्वम्
	अववङ्गे	अववङ्गावहि	अववङ्गामहि
प०	वङ्गयाञ्चक्रे	वङ्गयाञ्चक्राते	वङ्गयाञ्चक्रिरे
	वङ्गयाञ्चकृषे	वङ्गयाञ्चक्राथे	वङ्गयाञ्चकृढ्वे
	वङ्गयाञ्चक्रे	वङ्गयाञ्चकृवहे	वङ्गयाञ्चकृमहे
	वङ्गयाम्बभूव । वङ्गयामास		
आ०	वङ्गयिषीष्ट	वङ्गयिषीयास्ताम्	वङ्गयिषीरन्
	वङ्गयिषीष्ठाः	वङ्गयिषीयास्थाम्	वङ्गयिषीढ्वम् ध्वम्
	वङ्गयिषीय	वङ्गयिषीवहि	वङ्गयिषीमहि
श्व०	वङ्गयिता	वङ्गयितारौ	वङ्गयितारः
	वङ्गयितासे	वङ्गयितासाथे	वङ्गयिताध्वे
	वङ्गयिताहे	वङ्गयितास्वहे	वङ्गयितास्महे
भ०	वङ्गयिष्यते	वङ्गयिष्येते	वङ्गयिष्यन्ते
	वङ्गयिष्यसे	वङ्गयिष्येथे	वङ्गयिष्यध्वे
	वङ्गयिष्ये	वङ्गयिष्यावहे	वङ्गयिष्यामहे
क्रि०	अवङ्गयिष्यत	अवङ्गयिष्येताम्	अवङ्गयिष्यन्त
	अवङ्गयिष्यथाः	अवङ्गयिष्येथाम्	अवङ्गयिष्यध्वम्
	अवङ्गयिष्ये	अवङ्गयिष्यावहि	अवङ्गयिष्यामहि

CC-0. Public Domain. Vipin Kumar Collection, Deoband

Digitized by Madhuban Trust

85 मगु (मङ्ग्) गतौ

व०	मङ्गयति	मङ्गयतः	मङ्गयन्ति	
	मङ्गयसि	मङ्गयथः	मङ्गयथ	
	मङ्गयामि	मङ्गयावः	मङ्गयामः	
स०	मङ्गयेत्	मङ्गयेताम्	मङ्गयेयुः	
	मङ्गयेः	मङ्गयेतम्	मङ्गयेत	
	मङ्गयेयम्	मङ्गयेव	मङ्गयेम	
प०	मङ्गयतु	मङ्गयतात्	मङ्गयताम्	मङ्गयन्तु
	मङ्गय	मङ्गयतात्	मङ्गयतम्	मङ्गयत
	मङ्गयानि	मङ्गयाव	मङ्गयाम	
ह्य०	अमङ्गयत्	अमङ्गयताम्	अमङ्गयन्	
	अमङ्गयः	अमङ्गयतम्	अमङ्गयत	
	अमङ्गयम्	अमङ्गयाव	अमङ्गयाम	
अ०	अममङ्गत्	अममङ्गताम्	अममङ्गन्	
	अममङ्गः	अममङ्गतम्	अममङ्गत	
	अममङ्गम्	अममङ्गाव	अममङ्गाम	
प०	मङ्गयाञ्चकार	मङ्गयाञ्चक्रतुः	मङ्गयाञ्चक्रुः	
	मङ्गयाञ्चकर्थ	मङ्गयाञ्चक्रथुः	मङ्गयाञ्चक्र	
	मङ्गयाञ्चकार-चकर	मङ्गयाञ्चकृव	मङ्गयाञ्चकृम	
	मङ्गयाम्बभूव ।	मङ्गयामास		
आ०	मङ्गयात्	मङ्गयास्ताम्	मङ्गयासुः	
	मङ्गयाः	मङ्गयास्तम्	मङ्गयास्त	
	मङ्गयासम्	मङ्गयास्व	मङ्गयास्म	
श्व०	मङ्गयिता	मङ्गयितारौ	मङ्गयितारः	
	मङ्गयितासि	मङ्गयितास्थः	मङ्गयितास्थ	
	मङ्गयितास्मि	मङ्गयितास्वः	मङ्गयितास्मः	
भ०	मङ्गयिष्यति	मङ्गयिष्यतः	मङ्गयिष्यन्ति	
	मङ्गयिष्यसि	मङ्गयिष्यथः	मङ्गयिष्यथ	
	मङ्गयिष्यामि	मङ्गयिष्यावः	मङ्गयिष्यामः	
क्रि०	अमङ्गयिष्यत्	अमङ्गयिष्यताम्	अमङ्गयिष्यन्	
	अमङ्गयिष्यः	अमङ्गयिष्यतम्	अमङ्गयिष्यत	
	अमङ्गयिष्यम्	अमङ्गयिष्याव	अमङ्गयिष्याम	

व०	मङ्गयते	मङ्गयेते	मङ्गयन्ते
	मङ्गयसे	मङ्गयेथे	मङ्गयध्वे
	मङ्गये	मङ्गयावहे	मङ्गयामहे
स०	मङ्गयेत	मङ्गयेयाताम्	मङ्गयेरन्
	मङ्गयेथाः	मङ्गयेयाथाम्	मङ्गयेध्वम्
	मङ्गयेय	मङ्गयेवहि	मङ्गयेमहि
प०	मङ्गयताम्	मङ्गयेताम्	मङ्गयन्ताम्
	मङ्गयस्व	मङ्गयेथाम्	मङ्गयध्वम्
	मङ्गयै	मङ्गयावहै	मङ्गयामहै
ह्य०	अमङ्गयत	अमङ्गयेताम्	अमङ्गयन्त
	अमङ्गयथाः	अमङ्गयेथाम्	अमङ्गयध्वम्
	अमङ्गये	अमङ्गयावहि	अमङ्गयामहि
अ०	अममङ्गत	अममङ्गेताम्	अममङ्गन्त
	अममङ्गथाः	अममङ्गेथाम्	अममङ्गध्वम्
	अममङ्गे	अममङ्गावहि	अममङ्गामहि
प०	मङ्गयाञ्चक्रे	मङ्गयाञ्चक्राते	मङ्गयाञ्चक्रिरे
	मङ्गयाञ्चकृषे	मङ्गयाञ्चक्राथे	मङ्गयाञ्चकृढ्वे
	मङ्गयाञ्चक्रे	मङ्गयाञ्चकृवहे	मङ्गयाञ्चकृमहे
	मङ्गयाम्बभूव ।	मङ्गयामास	
आ०	मङ्गयिषीष्ट	मङ्गयिषीयास्ताम्	मङ्गयिषीरन्
	मङ्गयिषीष्ठाः	मङ्गयिषीयास्थाम्	मङ्गयिषीढ्वम् / ध्वम्
	मङ्गयिषीय	मङ्गयिषीवहि	मङ्गयिषीमहि
श्व०	मङ्गयिता	मङ्गयितारौ	मङ्गयितारः
	मङ्गयितासे	मङ्गयितासाथे	मङ्गयिताध्वे
	मङ्गयिताहे	मङ्गयितास्वहे	मङ्गयितास्महे
भ०	मङ्गयिष्यते	मङ्गयिष्येते	मङ्गयिष्यन्ते
	मङ्गयिष्यसे	मङ्गयिष्येथे	मङ्गयिष्यध्वे
	मङ्गयिष्ये	मङ्गयिष्यावहे	मङ्गयिष्यामहे
क्रि०	अमङ्गयिष्यत	अमङ्गयिष्येताम्	अमङ्गयिष्यन्त
	अमङ्गयिष्यथाः	अमङ्गयिष्येथाम्	अमङ्गयिष्यध्वम्
	अमङ्गयिष्ये	अमङ्गयिष्यावहि	अमङ्गयिष्यामहि

CC-0. Public Domain. Vipin Kumar Collection, Deoband

Digitized by Madhuban Trust

86 स्वगु (स्वङ्ग्) गतौ

व०	स्वङ्गयति	स्वङ्गयतः	स्वङ्गयन्ति
	स्वङ्गयसि	स्वङ्गयथः	स्वङ्गयथ
	स्वङ्गयामि	स्वङ्गयावः	स्वङ्गयामः
स०	स्वङ्गयेत्	स्वङ्गयेताम्	स्वङ्गयेयुः
	स्वङ्गयेः	स्वङ्गयेतम्	स्वङ्गयेत
	स्वङ्गयेयम्	स्वङ्गयेव	स्वङ्गयेम
प०	स्वङ्गयतु स्वङ्गयतात्	स्वङ्गयताम्	स्वङ्गयन्तु
	स्वङ्गय स्वङ्गयतात्	स्वङ्गयतम्	स्वङ्गयत
	स्वङ्गयानि	स्वङ्गयाव	स्वङ्गयाम
ह्य०	अस्वङ्गयत्	अस्वङ्गयताम्	अस्वङ्गयन्
	अस्वङ्गयः	अस्वङ्गयतम्	अस्वङ्गयत
	अस्वङ्गयम्	अस्वङ्गयाव	अस्वङ्गयाम
अ०	असस्वङ्गत्	असस्वङ्गताम्	असस्वङ्गन्
	असस्वङ्गः	असस्वङ्गतम्	असस्वङ्गत
	असस्वङ्गम्	असस्वङ्गाव	असस्वङ्गाम
प०	स्वङ्गयाञ्चकार	स्वङ्गयाञ्चक्रतुः	स्वङ्गयाञ्चक्रुः
	स्वङ्गयाञ्चकर्थ	स्वङ्गयाञ्चक्रथुः	स्वङ्गयाञ्चक्र
	स्वङ्गयाञ्चकार-चकर	स्वङ्गयाञ्चकृव	स्वङ्गयाञ्चकृम

स्वङ्गयाम्बभूव । स्वङ्गयामास

आ०	स्वङ्ग्यात्	स्वङ्ग्यास्ताम्	स्वङ्ग्यासुः
	स्वङ्ग्याः	स्वङ्ग्यास्तम्	स्वङ्ग्यास्त
	स्वङ्ग्यासम्	स्वङ्ग्यास्व	स्वङ्ग्यास्म
श्व०	स्वङ्गयिता	स्वङ्गयितारौ	स्वङ्गयितारः
	स्वङ्गयितासि	स्वङ्गयितास्थः	स्वङ्गयितास्थ
	स्वङ्गयितास्मि	स्वङ्गयितास्वः	स्वङ्गयितास्मः
भ०	स्वङ्गयिष्यति	स्वङ्गयिष्यतः	स्वङ्गयिष्यन्ति
	स्वङ्गयिष्यसि	स्वङ्गयिष्यथः	स्वङ्गयिष्यथ
	स्वङ्गयिष्यामि	स्वङ्गयिष्यावः	स्वङ्गयिष्यामः
क्रि०	अस्वङ्गयिष्यत्	अस्वङ्गयिष्यताम्	अस्वङ्गयिष्यन्
	अस्वङ्गयिष्यः	अस्वङ्गयिष्यतम्	अस्वङ्गयिष्यत
	अस्वङ्गयिष्यम्	अस्वङ्गयिष्याव	अस्वङ्गयिष्याम

व०	स्वङ्गयते	स्वङ्गयेते	स्वङ्गयन्ते
	स्वङ्गयसे	स्वङ्गयेथे	स्वङ्गयध्वे
	स्वङ्गये	स्वङ्गयावहे	स्वङ्गयामहे
स०	स्वङ्गयेत	स्वङ्गयेयाताम्	स्वङ्गयेरन्
	स्वङ्गयेथाः	स्वङ्गयेयाथाम्	स्वङ्गयेध्वम्
	स्वङ्गयेय	स्वङ्गयेवहि	स्वङ्गयेमहि
प०	स्वङ्गयताम्	स्वङ्गयेताम्	स्वङ्गयन्ताम्
	स्वङ्गयस्व	स्वङ्गयेथाम्	स्वङ्गयध्वम्
	स्वङ्गयै	स्वङ्गयावहै	स्वङ्गयामहै
ह्य०	अस्वङ्गयत	अस्वङ्गयेताम्	अस्वङ्गयन्त
	अस्वङ्गयथाः	अस्वङ्गयेथाम्	अस्वङ्गयध्वम्
	अस्वङ्गये	अस्वङ्गयावहि	अस्वङ्गयामहि
अ०	असस्वङ्गत	असस्वङ्गेताम्	असस्वङ्गन्त
	असस्वङ्गथाः	असस्वङ्गेथाम्	असस्वङ्गध्वम्
	असस्वङ्गे	असस्वङ्गावहि	असस्वङ्गामहि
प०	स्वङ्गयाञ्चक्रे	स्वङ्गयाञ्चक्राते	स्वङ्गयाञ्चक्रिरे
	स्वङ्गयाञ्चकृषे	स्वङ्गयाञ्चक्राथे	स्वङ्गयाञ्चकृढ्वे
	स्वङ्गयाञ्चक्रे	स्वङ्गयाञ्चकृवहे	स्वङ्गयाञ्चकृमहे

स्वङ्गयाम्बभूव । स्वङ्गयामास

आ०	स्वङ्गयिषीष्ट	स्वङ्गयिषीयास्ताम्	स्वङ्गयिषीरन्
	स्वङ्गयिषीष्ठाः	स्वङ्गयिषीयास्थाम्	स्वङ्गयिषीढ्वम् ध्वम्
	स्वङ्गयिषीय	स्वङ्गयिषीवहि	स्वङ्गयिषीमहि
श्व०	स्वङ्गयिता	स्वङ्गयितारौ	स्वङ्गयितारः
	स्वङ्गयितासे	स्वङ्गयितासाथे	स्वङ्गयिताध्वे
	स्वङ्गयिताहे	स्वङ्गयितास्वहे	स्वङ्गयितास्महे
भ०	स्वङ्गयिष्यते	स्वङ्गयिष्येते	स्वङ्गयिष्यन्ते
	स्वङ्गयिष्यसे	स्वङ्गयिष्येथे	स्वङ्गयिष्यध्वे
	स्वङ्गयिष्ये	स्वङ्गयिष्यावहे	स्वङ्गयिष्यामहे
क्रि०	अस्वङ्गयिष्यत	अस्वङ्गयिष्येताम्	अस्वङ्गयिष्यन्त
	अस्वङ्गयिष्यथाः	अस्वङ्गयिष्येथाम्	अस्वङ्गयिष्यध्वम्
	अस्वङ्गयिष्ये	अस्वङ्गयिष्यावहि	अस्वङ्गयिष्यामहि

CC-0. Public Domain. Vipin Kumar Collection, Deoband

Digitized by Madhuban Trust

87 इगु (इङ्ग्) गतौ

व०	इङ्गयति	इङ्गयतः	इङ्गयन्ति
	इङ्गयसि	इङ्गयथः	इङ्गयथ
	इङ्गयामि	इङ्गयावः	इङ्गयामः
स०	इङ्गयेत्	इङ्गयेताम्	इङ्गयेयुः
	इङ्गयेः	इङ्गयेतम्	इङ्गयेत
	इङ्गयेयम्	इङ्गयेव	इङ्गयेम
प०	इङ्गयतु इङ्गयतात्	इङ्गयताम्	इङ्गयन्तु
	इङ्गय इङ्गयतात्	इङ्गयतम्	इङ्गयत
	इङ्गयानि	इङ्गयाव	इङ्गयाम
ह्य०	ऐङ्गयत्	ऐङ्गयताम्	ऐङ्गयन्
	ऐङ्गयः	ऐङ्गयतम्	ऐङ्गयत
	ऐङ्गयम्	ऐङ्गयाव	ऐङ्गयाम
अ०	ऐञ्जिगत्	ऐञ्जिगताम्	ऐञ्जिगन्
	ऐञ्जिगः	ऐञ्जिगतम्	ऐञ्जिगत
	ऐञ्जिगम्	ऐञ्जिगाव	ऐञ्जिगाम
प०	इङ्गयाञ्चकार	इङ्गयाञ्चक्रतुः	इङ्गयाञ्चक्रुः
	इङ्गयाञ्चकर्थ	इङ्गयाञ्चक्रथुः	इङ्गयाञ्चक्र
	इङ्गयाञ्चकार-चकर	इङ्गयाञ्चकृव	इङ्गयाञ्चकृम

इङ्गयाम्बभूव । इङ्गयामास

आ०	इङ्ग्यात्	इङ्ग्यास्ताम्	इङ्ग्यासुः
	इङ्ग्याः	इङ्ग्यास्तम्	इङ्ग्यास्त
	इङ्ग्यासम्	इङ्ग्यास्व	इङ्ग्यास्म
श्व०	इङ्गयिता	इङ्गयितारौ	इङ्गयितारः
	इङ्गयितासि	इङ्गयितास्थः	इङ्गयितास्थ
	इङ्गयितास्मि	इङ्गयितास्वः	इङ्गयितास्मः
भ०	इङ्गयिष्यति	इङ्गयिष्यतः	इङ्गयिष्यन्ति
	इङ्गयिष्यसि	इङ्गयिष्यथः	इङ्गयिष्यथ
	इङ्गयिष्यामि	इङ्गयिष्यावः	इङ्गयिष्यामः
क्रि०	ऐङ्गयिष्यत्	ऐङ्गयिष्यताम्	ऐङ्गयिष्यन्
	ऐङ्गयिष्यः	ऐङ्गयिष्यतम्	ऐङ्गयिष्यत
	ऐङ्गयिष्यम्	ऐङ्गयिष्याव	ऐङ्गयिष्याम

व०	इङ्गयते	इङ्गयेते	इङ्गयन्ते
	इङ्गयसे	इङ्गयेथे	इङ्गयध्वे
	इङ्गये	इङ्गयावहे	इङ्गयामहे
स०	इङ्गयेत	इङ्गयेयाताम्	इङ्गयेरन्
	इङ्गयेथाः	इङ्गयेयाथाम्	इङ्गयेध्वम्
	इङ्गयेय	इङ्गयेवहि	इङ्गयेमहि
प०	इङ्गयताम्	इङ्गयेताम्	इङ्गयन्ताम्
	इङ्गयस्व	इङ्गयेथाम्	इङ्गयध्वम्
	इङ्गयै	इङ्गयावहै	इङ्गयामहै
ह्य०	ऐङ्गयत	ऐङ्गयेताम्	ऐङ्गयन्त
	ऐङ्गयथाः	ऐङ्गयेथाम्	ऐङ्गयध्वम्
	ऐङ्गये	ऐङ्गयावहि	ऐङ्गयामहि
अ०	ऐञ्जिगत	ऐञ्जिगेताम्	ऐञ्जिगन्त
	ऐञ्जिगथाः	ऐञ्जिगेथाम्	ऐञ्जिगध्वम्
	ऐञ्जिगे	ऐञ्जिगावहि	ऐञ्जिगामहि
प०	इङ्गयाञ्चक्रे	इङ्गयाञ्चक्राते	इङ्गयाञ्चक्रिरे
	इङ्गयाञ्चकृषे	इङ्गयाञ्चक्राथे	इङ्गयाञ्चकृढ्वे
	इङ्गयाञ्चक्रे	इङ्गयाञ्चकृवहे	इङ्गयाञ्चकृमहे

इङ्गयाम्बभूव । इङ्गयामास

आ०	इङ्गयिषीष्ट	इङ्गयिषीयास्ताम्	इङ्गयिषीरन्
	इङ्गयिषीष्ठाः	इङ्गयिषीयास्थाम्	इङ्गयिषीढ्वम् ध्वम्
	इङ्गयिषीय	इङ्गयिषीवहि	इङ्गयिषीमहि
श्व०	इङ्गयिता	इङ्गयितारौ	इङ्गयितारः
	इङ्गयितासे	इङ्गयितासाथे	इङ्गयिताध्वे
	इङ्गयिताहे	इङ्गयितास्वहे	इङ्गयितास्महे
भ०	इङ्गयिष्यते	इङ्गयिष्येते	इङ्गयिष्यन्ते
	इङ्गयिष्यसे	इङ्गयिष्येथे	इङ्गयिष्यध्वे
	इङ्गयिष्ये	इङ्गयिष्यावहे	इङ्गयिष्यामहे
क्रि०	ऐङ्गयिष्यत	ऐङ्गयिष्येताम्	ऐङ्गयिष्यन्त
	ऐङ्गयिष्यथाः	ऐङ्गयिष्येथाम्	ऐङ्गयिष्यध्वम्
	ऐङ्गयिष्ये	ऐङ्गयिष्यावहि	ऐङ्गयिष्यामहि

CC-0. Public Domain. Vipin Kumar Collection, Deoband

Digitized by Madhuban Trust

88 उगु (उङ्ग्) गतौ

व०	उङ्गयति	उङ्गयतः	उङ्गयन्ति
	उङ्गयसि	उङ्गयथः	उङ्गयथ
	उङ्गयामि	उङ्गयावः	उङ्गयामः
स०	उङ्गयेत्	उङ्गयेताम्	उङ्गयेयुः
	उङ्गयेः	उङ्गयेतम्	उङ्गयेत
	उङ्गयेयम्	उङ्गयेव	उङ्गयेम

प० उङ्गयतु उङ्गयतात् उङ्गयताम् उङ्गयन्तु
उङ्गय उङ्गयतात् उङ्गयतम् उङ्गयत
उङ्गयानि उङ्गयाव उङ्गयाम

ह्य०	औङ्गयत्	औङ्गयताम्	औङ्गयन्
	औङ्गयः	औङ्गयतम्	औङ्गयत
	औङ्गयम्	औङ्गयाव	औङ्गयाम
अ०	औञ्जिगत्	औञ्जिगताम्	औञ्जिगन्
	औञ्जिगः	औञ्जिगतम्	औञ्जिगत
	औञ्जिगम्	औञ्जिगाव	औञ्जिगाम
प०	उङ्गयाञ्चकार	उङ्गयाञ्चक्रतुः	उङ्गयाञ्चक्रुः
	उङ्गयाञ्चकर्थ	उङ्गयाञ्चक्रथुः	उङ्गयाञ्चक्र
	उङ्गयाञ्चकार-चकर	उङ्गयाञ्चकृव	उङ्गयाञ्चकृम

उङ्गयाम्बभूव । उङ्गयामास

आ०	उङ्ग्यात्	उङ्ग्यास्ताम्	उङ्ग्यासुः
	उङ्ग्याः	उङ्ग्यास्तम्	उङ्ग्यास्त
	उङ्ग्यासम्	उङ्ग्यास्व	उङ्ग्यास्म
श्व०	उङ्गयिता	उङ्गयितारौ	उङ्गयितारः
	उङ्गयितासि	उङ्गयितास्थः	उङ्गयितास्थ
	उङ्गयितास्मि	उङ्गयितास्वः	उङ्गयितास्मः
भ०	उङ्गयिष्यति	उङ्गयिष्यतः	उङ्गयिष्यन्ति
	उङ्गयिष्यसि	उङ्गयिष्यथः	उङ्गयिष्यथ
	उङ्गयिष्यामि	उङ्गयिष्यावः	उङ्गयिष्यामः
क्रि०	औङ्गयिष्यत्	औङ्गयिष्यताम्	औङ्गयिष्यन्
	औङ्गयिष्यः	औङ्गयिष्यतम्	औङ्गयिष्यत
	औङ्गयिष्यम्	औङ्गयिष्याव	औङ्गयिष्याम

व०	उङ्गयते	उङ्गयेते	उङ्गयन्ते
	उङ्गयसे	उङ्गयेथे	उङ्गयध्वे
	उङ्गये	उङ्गयावहे	उङ्गयामहे
स०	उङ्गयेत	उङ्गयेयाताम्	उङ्गयेरन्
	उङ्गयेथाः	उङ्गयेयाथाम्	उङ्गयेध्वम्
	उङ्गयेय	उङ्गयेवहि	उङ्गयेमहि
प०	उङ्गयताम्	उङ्गयेताम्	उङ्गयन्ताम्
	उङ्गयस्व	उङ्गयेथाम्	उङ्गयध्वम्
	उङ्गयै	उङ्गयावहै	उङ्गयामहै
ह्य०	औङ्गयत	औङ्गयेताम्	औङ्गयन्त
	औङ्गयथाः	औङ्गयेथाम्	औङ्गयध्वम्
	औङ्गये	औङ्गयावहि	औङ्गयामहि
अ०	औञ्जिगत	औञ्जिगेताम्	औञ्जिगन्त
	औञ्जिगथाः	औञ्जिगेथाम्	औञ्जिगध्वम्
	औञ्जिगे	औञ्जिगावहि	औञ्जिगामहि
प०	उङ्गयाञ्चक्रे	उङ्गयाञ्चक्राते	उङ्गयाञ्चक्रिरे
	उङ्गयाञ्चकृषे	उङ्गयाञ्चक्राथे	उङ्गयाञ्चकृढ्वे
	उङ्गयाञ्चक्रे	उङ्गयाञ्चकृवहे	उङ्गयाञ्चकृमहे

उङ्गयाम्बभूव । उङ्गयामास

आ०	उङ्गयिषीष्ट	उङ्गयिषीयास्ताम्	उङ्गयिषीरन्
	उङ्गयिषीष्ठाः	उङ्गयिषीयास्थाम्	उङ्गयिषीढ्वम्, ध्वम्
	उङ्गयिषीय	उङ्गयिषीवहि	उङ्गयिषीमहि
श्व०	उङ्गयिता	उङ्गयितारौ	उङ्गयितारः
	उङ्गयितासे	उङ्गयितासाथे	उङ्गयिताध्वे
	उङ्गयिताहे	उङ्गयितास्वहे	उङ्गयितास्महे
भ०	उङ्गयिष्यते	उङ्गयिष्येते	उङ्गयिष्यन्ते
	उङ्गयिष्यसे	उङ्गयिष्येथे	उङ्गयिष्यध्वे
	उङ्गयिष्ये	उङ्गयिष्यावहे	उङ्गयिष्यामहे
क्रि०	औङ्गयिष्यत	औङ्गयिष्येताम्	औङ्गयिष्यन्त
	औङ्गयिष्यथाः	औङ्गयिष्येथाम्	औङ्गयिष्यध्वम्
	औङ्गयिष्ये	औङ्गयिष्यावहि	औङ्गयिष्यामहि

CC-0. Public Domain. Vipin Kumar Collection, Deoband

Digitized by Madhuban Trust

89 रिगु (रिङ्ग्) गतौ

व०	रिङ्गयति	रिङ्गयतः	रिङ्गयन्ति
	रिङ्गयसि	रिङ्गयथः	रिङ्गयथ
	रिङ्गयामि	रिङ्गयावः	रिङ्गयामः
स०	रिङ्गयेत्	रिङ्गयेताम्	रिङ्गयेयुः
	रिङ्गयेः	रिङ्गयेतम्	रिङ्गयेत
	रिङ्गयेयम्	रिङ्गयेव	रिङ्गयेम
प०	रिङ्गयतु रिङ्गयतात्	रिङ्गयताम्	रिङ्गयन्तु
	रिङ्गय रिङ्गयतात्	रिङ्गयतम्	रिङ्गयत
	रिङ्गयानि	रिङ्गयाव	रिङ्गयाम
ह्य०	अरिङ्गयत्	अरिङ्गयताम्	अरिङ्गयन्
	अरिङ्गयः	अरिङ्गयतम्	अरिङ्गयत
	अरिङ्गयम्	अरिङ्गयाव	अरिङ्गयाम
अ०	अरिरिङ्गत्	अरिरिङ्गताम्	अरिरिङ्गन्
	अरिरिङ्गः	अरिरिङ्गतम्	अरिरिङ्गत
	अरिरिङ्गम्	अरिरिङ्गाव	अरिरिङ्गाम
प०	रिङ्गयाञ्चकार	रिङ्गयाञ्चक्रतुः	रिङ्गयाञ्चक्रुः
	रिङ्गयाञ्चकर्थ	रिङ्गयाञ्चक्रथुः	रिङ्गयाञ्चक्र
	रिङ्गयाञ्चकार-ञ्चकर	रिङ्गयाञ्चकृव	रिङ्गयाञ्चकृम
	रिङ्गयाम्बभूव ।	रिङ्गयामास	
आ०	रिङ्ग्यात्	रिङ्ग्यास्ताम्	रिङ्ग्यासुः
	रिङ्ग्याः	रिङ्ग्यास्तम्	रिङ्ग्यास्त
	रिङ्ग्यासम्	रिङ्ग्यास्व	रिङ्ग्यास्म
श्व०	रिङ्गयिता	रिङ्गयितारौ	रिङ्गयितारः
	रिङ्गयितासि	रिङ्गयितास्थः	रिङ्गयितास्थ
	रिङ्गयितास्मि	रिङ्गयितास्वः	रिङ्गयितास्मः
भ०	रिङ्गयिष्यति	रिङ्गयिष्यतः	रिङ्गयिष्यन्ति
	रिङ्गयिष्यसि	रिङ्गयिष्यथः	रिङ्गयिष्यथ
	रिङ्गयिष्यामि	रिङ्गयिष्यावः	रिङ्गयिष्यामः
क्रि०	अरिङ्गयिष्यत्	अरिङ्गयिष्यताम्	अरिङ्गयिष्यन्
	अरिङ्गयिष्यः	अरिङ्गयिष्यतम्	अरिङ्गयिष्यत
	अरिङ्गयिष्यम्	अरिङ्गयिष्याव	अरिङ्गयिष्याम

व०	रिङ्गयते	रिङ्गयेते	रिङ्गयन्ते
	रिङ्गयसे	रिङ्गयेथे	रिङ्गयध्वे
	रिङ्गये	रिङ्गयावहे	रिङ्गयामहे
स०	रिङ्गयेत	रिङ्गयेयाताम्	रिङ्गयेरन्
	रिङ्गयेथाः	रिङ्गयेयाथाम्	रिङ्गयेध्वम्
	रिङ्गयेय	रिङ्गयेवहि	रिङ्गयेमहि
प०	रिङ्गयताम्	रिङ्गयेताम्	रिङ्गयन्ताम्
	रिङ्गयस्व	रिङ्गयेथाम्	रिङ्गयध्वम्
	रिङ्गयै	रिङ्गयावहै	रिङ्गयामहै
ह्य०	अरिङ्गयत	अरिङ्गयेताम्	अरिङ्गयन्त
	अरिङ्गयथाः	अरिङ्गयेथाम्	अरिङ्गयध्वम्
	अरिङ्गये	अरिङ्गयावहि	अरिङ्गयामहि
अ०	अरिरिङ्गत	अरिरिङ्गेताम्	अरिरिङ्गन्त
	अरिरिङ्गथाः	अरिरिङ्गेथाम्	अरिरिङ्गध्वम्
	अरिरिङ्गे	अरिरिङ्गावहि	अरिरिङ्गामहि
प०	रिङ्गयाञ्चक्रे	रिङ्गयाञ्चक्राते	रिङ्गयाञ्चक्रिरे
	रिङ्गयाञ्चकृषे	रिङ्गयाञ्चक्राथे	रिङ्गयाञ्चकृढ्वे
	रिङ्गयाञ्चक्रे	रिङ्गयाञ्चकृवहे	रिङ्गयाञ्चकृमहे
	रिङ्गयाम्बभूव ।	रिङ्गयामास	
आ०	रिङ्गयिषीष्ट	रिङ्गयिषीयास्ताम्	रिङ्गयिषीरन्
	रिङ्गयिषीष्ठाः	रिङ्गयिषीयास्थाम्	रिङ्गयिषीढ्वम् ध्वम्
	रिङ्गयिषीय	रिङ्गयिषीवहि	रिङ्गयिषीमहि
श्व०	रिङ्गयिता	रिङ्गयितारौ	रिङ्गयितारः
	रिङ्गयितासे	रङ्गयितासाथे	रिङ्गयिताध्वे
	रिङ्गयिताहे	रङ्गयितास्वहे	रिङ्गयितास्महे
भ०	रिङ्गयिष्यते	रङ्गयिष्येते	रिङ्गयिष्यन्ते
	रिङ्गयिष्यसे	रङ्गयिष्येथे	रङ्गयिष्यध्वे
	रिङ्गयिष्ये	रङ्गयिष्यावहे	रिङ्गयिष्यामहे
क्रि०	अरिङ्गयिष्यत	अरिङ्गयिष्येताम्	अरिङ्गयिष्यन्त
	अरिङ्गयिष्यथाः	अरिङ्गयिष्येथाम्	अरिङ्गयिष्यध्वम्
	अरिङ्गयिष्ये	अरिङ्गयिष्यावहि	अरिङ्गयिष्यामहि

CC-0. Public Domain. Vipin Kumar Collection, Deoband

Digitized by Madhuban Trust

90 लिगु (लिङ्ग्) गतौ

व०	लिङ्गयति	लिङ्गयतः	लिङ्गयन्ति
	लिङ्गयसि	लिङ्गयथः	लिङ्गयथ
	लिङ्गयामि	लिङ्गयावः	लिङ्गयामः
स०	लिङ्गयेत्	लिङ्गयेताम्	लिङ्गयेयुः
	लिङ्गयेः	लिङ्गयेतम्	लिङ्गयेत
	लिङ्गयेयम्	लिङ्गयेव	लिङ्गयेम
प०	लिङ्गयतु लिङ्गयतात्	लिङ्गयताम्	लिङ्गयन्तु
	लिङ्गय ,,	लिङ्गयतम्	लिङ्गयत
	लिङ्गयानि	लिङ्गयाव	लिङ्गयाम
ह्य०	अलिङ्गयत्	अलिङ्गयताम्	अलिङ्गयन्
	अलिङ्गयः	अलिङ्गयतम्	अलिङ्गयत
	अलिङ्गयम्	अलिङ्गयाव	अलिङ्गयाम
अ०	अलिलिङ्गत्	अलिलिङ्गताम्	अलिलिङ्गन्
	अलिलिङ्गः	अलिलिङ्गतम्	अलिलिङ्गत
	अलिलिङ्गम्	अलिलिङ्गाव	अलिलिङ्गाम
प०	लिङ्गयाञ्चकार	लिङ्गयाञ्चक्रतुः	लिङ्गयाञ्चक्रुः
	लिङ्गयाञ्चकर्थ	लिङ्गयाञ्चक्रथुः	लिङ्गयाञ्चक्र
	लिङ्गयाञ्चकार-चकर	लिङ्गयाञ्चकृव	लिङ्गयाञ्चकृम
	लिङ्गयाम्बभूव	लिङ्गयामास	
आ०	लिङ्ग्यात्	लिङ्ग्यास्ताम्	लिङ्ग्यासुः
	लिङ्ग्याः	लिङ्ग्यास्तम्	लिङ्ग्यास्त
	लिङ्ग्यासम्	लिङ्ग्यास्व	लिङ्ग्यास्म
श्व०	लिङ्गयिता	लिङ्गयितारौ	लिङ्गयितारः
	लिङ्गयितासि	लिङ्गयितास्थः	लिङ्गयितास्थ
	लिङ्गयितास्मि	लिङ्गयितास्वः	लिङ्गयितास्मः
भ०	लिङ्गयिष्यति	लिङ्गयिष्यतः	लिङ्गयिष्यन्ति
	लिङ्गयिष्यसि	लिङ्गयिष्यथः	लिङ्गयिष्यथ
	लिङ्गयिष्यामि	लिङ्गयिष्यावः	लिङ्गयिष्यामः
क्रि०	अलिङ्गयिष्यत्	अलिङ्गयिष्यताम्	अलिङ्गयिष्यन्
	अलिङ्गयिष्यः	अलिङ्गयिष्यतम्	अलिङ्गयिष्यत
	अलिङ्गयिष्यम्	अलिङ्गयिष्याव	अलिङ्गयिष्याम

व०	लिङ्गयते	लिङ्गयेते	लिङ्गयन्ते
	लिङ्गयसे	लिङ्गयेथे	लिङ्गयध्वे
	लिङ्गये	लिङ्गयावहे	लिङ्गयामहे
स०	लिङ्गयेत	लिङ्गयेयाताम्	लिङ्गयेरन्
	लिङ्गयेथाः	लिङ्गयेयाथाम्	लिङ्गयेध्वम्
	लिङ्गयेय	लिङ्गयेवहि	लिङ्गयेमहि
प०	लिङ्गयताम्	लिङ्गयेताम्	लिङ्गयन्ताम्
	लिङ्गयस्व	लिङ्गयेथाम्	लिङ्गयध्वम्
	लिङ्गयै	लिङ्गयावहै	लिङ्गयामहै
ह्य०	अलिङ्गयत	अलिङ्गयेताम्	अलिङ्गयन्त
	अलिङ्गयथाः	अलिङ्गयेथाम्	अलिङ्गयध्वम्
	अलिङ्गये	अलिङ्गयावहि	अलिङ्गयामहि
अ०	अलिलिङ्गत	अलिलिङ्गेताम्	अलिलिङ्गन्त
	अलिलिङ्गथाः	अलिलिङ्गेथाम्	अलिलिङ्गध्वम्
	अलिलिङ्गे	अलिलिङ्गावहि	अलिलिङ्गामहि
प०	लिङ्गयाञ्चक्रे	लिङ्गयाञ्चक्राते	लिङ्गयाञ्चक्रिरे
	लिङ्गयाञ्चकृषे	लिङ्गयाञ्चक्राथे	लिङ्गयाञ्चकृढ्वे
	लिङ्गयाञ्चक्रे	लिङ्गयाञ्चकृवहे	लिङ्गयाञ्चकृमहे
	लिङ्गयाम्बभूव ।	लिङ्गयामास	
आ०	लिङ्गयिषीष्ट	लिङ्गयिषीयास्ताम्	लिङ्गयिषीरन्
	लिङ्गयिषीष्ठाः	लिङ्गयिषीयास्थाम्	लिङ्गयिषीढ्वम् ध्वम्
	लिङ्गयिषीय	लिङ्गयिषीवहि	लिङ्गयिषीमहि
श्व०	लिङ्गयिता	लिङ्गयितारौ	लिङ्गयितारः
	लिङ्गयितासे	लिङ्गयितासाथे	लिङ्गयिताध्वे
	लिङ्गयिताहे	लिङ्गयितास्वहे	लिङ्गयितास्महे
भ०	लिङ्गयिष्यते	लिङ्गयिष्येते	लिङ्गयिष्यन्ते
	लिङ्गयिष्यसे	लिङ्गयिष्येथे	लिङ्गयिष्यध्वे
	लिङ्गयिष्ये	लिङ्गयिष्यावहे	लिङ्गयिष्यामहे
क्रि०	अलिङ्गयिष्यत	अलिङ्गयिष्येताम्	अलिङ्गयिष्यन्त
	अलिङ्गयिष्यथाः	अलिङ्गयिष्येथाम्	अलिङ्गयिष्यध्वम्
	अलिङ्गयिष्ये	अलिङ्गयिष्यावहि	अलिङ्गयिष्यामहि

CC-0. Public Domain. Vipin Kumar Collection, Deoband

Digitized by Madhuban Trust

91 त्वगु (त्वङ्ग्) कम्पने च । चकाराद्गतौ

व० त्वङ्गयति त्वङ्गयतः त्वङ्गयन्ति
त्वङ्गयसि त्वङ्गयथः त्वङ्गयथ
त्वङ्गयामि त्वङ्गयावः त्वङ्गयामः

स० त्वङ्गयेत् त्वङ्गयेताम् त्वङ्गयेयुः
त्वङ्गयेः त्वङ्गयेतम् त्वङ्गयेत
त्वङ्गयेयम् त्वङ्गयेव त्वङ्गयेम

प० त्वङ्गयतु त्वङ्गयतात् त्वङ्गयताम् त्वङ्गयन्तु
त्वङ्गय त्वङ्गयतात् त्वङ्गयतम् त्वङ्गयत
त्वङ्गयानि त्वङ्गयाव त्वङ्गयाम

ह्य० अत्वङ्गयत् अत्वङ्गयताम् अत्वङ्गयन्
अत्वङ्गयः अत्वङ्गयतम् अत्वङ्गयत
अत्वङ्गयम् अत्वङ्गयाव अत्वङ्गयाम

अ० अतत्वङ्गत् अतत्वङ्गताम् अतत्वङ्गन्
अतत्वङ्गः अतत्वङ्गतम् अतत्वङ्गत
अतत्वङ्गम् अतत्वङ्गाव अतत्वङ्गाम

प० त्वङ्गयाञ्चकार त्वङ्गयाञ्चक्रतुः त्वङ्गयाञ्चक्रुः
त्वङ्गयाञ्चकर्थ त्वङ्गयाञ्चक्रथुः त्वङ्गयाञ्चक्र
त्वङ्गयाञ्चकार-चकर त्वङ्गयाञ्चकृव त्वङ्गयाञ्चकृम
त्वङ्गयाम्बभूव । त्वङ्गयामास

आ० त्वङ्ग्यात् त्वङ्ग्यास्ताम् त्वङ्ग्यासुः
त्वङ्ग्याः त्वङ्ग्यास्तम् त्वङ्ग्यास्त
त्वङ्ग्यासम् त्वङ्ग्यास्व त्वङ्ग्यास्म

श्व० त्वङ्गयिता त्वङ्गयितारौ त्वङ्गयितारः
त्वङ्गयितासि त्वङ्गयितास्थः त्वङ्गयितास्थ
त्वङ्गयितास्मि त्वङ्गयितास्वः त्वङ्गयितास्मः

भ० त्वङ्गयिष्यति त्वङ्गयिष्यतः त्वङ्गयिष्यन्ति
त्वङ्गयिष्यसि त्वङ्गयिष्यथः त्वङ्गयिष्यथ
त्वङ्गयिष्यामि त्वङ्गयिष्यावः त्वङ्गयिष्यामः

क्रि० अत्वङ्गयिष्यत् अत्वङ्गयिष्यताम् अत्वङ्गयिष्यन्
अत्वङ्गयिष्यः अत्वङ्गयिष्यतम् अत्वङ्गयिष्यत
अत्वङ्गयिष्यम् अत्वङ्गयिष्याव अत्वङ्गयिष्याम

व० त्वङ्गयते त्वङ्गयेते त्वङ्गयन्ते
त्वङ्गयसे त्वङ्गयेथे त्वङ्गयध्वे
त्वङ्गये त्वङ्गयावहे त्वङ्गयामहे

स० त्वङ्गयेत त्वङ्गयेयाताम् त्वङ्गयेरन्
त्वङ्गयेथाः त्वङ्गयेयाथाम् त्वङ्गयेध्वम्
त्वङ्गयेय त्वङ्गयेवहि त्वङ्गयेमहि

प० त्वङ्गयताम् त्वङ्गयेताम् त्वङ्गयन्ताम्
त्वङ्गयस्व त्वङ्गयेथाम् त्वङ्गयध्वम्
त्वङ्गयै त्वङ्गयावहै त्वङ्गयामहै

ह्य० अत्वङ्गयत अत्वङ्गयेताम् अत्वङ्गयन्त
अत्वङ्गयथाः अत्वङ्गयेथाम् अत्वङ्गयध्वम्
अत्वङ्गये अत्वङ्गयावहि अत्वङ्गयामहि

अ० अतत्वङ्गत अतत्वङ्गेताम् अतत्वङ्गन्त
अतत्वङ्गथाः अतत्वङ्गेथाम् अतत्वङ्गध्वम्
अतत्वङ्गे अतत्वङ्गावहि अतत्वङ्गामहि

प० त्वङ्गयाञ्चक्रे त्वङ्गयाञ्चक्राते त्वङ्गयाञ्चक्रिरे
त्वङ्गयाञ्चकृषे त्वङ्गयाञ्चक्राथे त्वङ्गयाञ्चकृढ्वे
त्वङ्गयाञ्चक्रे त्वङ्गयाञ्चकृवहे त्वङ्गयाञ्चकृमहे
त्वङ्गयाम्बभूव । त्वङ्गयामास

आ० त्वङ्गयिषीष्ट त्वङ्गयिषीयास्ताम् त्वङ्गयिषीरन्
त्वङ्गयिषीष्ठाः त्वङ्गयिषीयास्थाम् त्वङ्गयिषीढ्वम्
ध्वम्
त्वङ्गयिषीय त्वङ्गयिषीवहि त्वङ्गयिषीमहि

श्व० त्वङ्गयिता त्वङ्गयितारौ त्वङ्गयितारः
त्वङ्गयितासे त्वङ्गयितासाथे त्वङ्गयिताध्वे
त्वङ्गयिताहे त्वङ्गयितास्वहे त्वङ्गयितास्महे

भ० त्वङ्गयिष्यते त्वङ्गयिष्येते त्वङ्गयिष्यन्ते
त्वङ्गयिष्यसे त्वङ्गयिष्येथे त्वङ्गयिष्यध्वे
त्वङ्गयिष्ये त्वङ्गयिष्यावहे त्वङ्गयिष्यामहे

क्रि० अत्वङ्गयिष्यत अत्वङ्गयिष्येताम् अत्वङ्गयिष्यन्त
अत्वङ्गयिष्यथाः अत्वङ्गयिष्येथाम् अत्वङ्गयिष्यध्वम्
अत्वङ्गयिष्ये अत्वङ्गयिष्यावहि अत्वङ्गयिष्यामहि

CC-0. Public Domain. Vipin Kumar Collection, Deoband

Digitized by Madhuban Trust

92 युगु (युङ्ग्) वर्जने ।

व०	युङ्गयति	युङ्गयतः	युङ्गयन्ति
	युङ्गयसि	युङ्गयथः	युङ्गयथ
	युङ्गयामि	युङ्गयावः	युङ्गयामः
स०	युङ्गयेत्	युङ्गयेताम्	युङ्गयेयुः
	युङ्गयेः	युङ्गयेतम्	युङ्गयेत
	युङ्गयेयम्	युङ्गयेव	युङ्गयेम
प०	युङ्गयतु युङ्गयतात्	युङ्गयताम्	युङ्गयन्तु
	युङ्गय ,,	युङ्गयतम्	युङ्गयत
	युङ्गयानि	युङ्गयाव	युङ्गयाम
ह्य०	अयुङ्गयत्	अयुङ्गयताम्	अयुङ्गयन्
	अयुङ्गयः	अयुङ्गयतम्	अयुङ्गयत
	अयुङ्गयम्	अयुङ्गयाव	अयुङ्गयाम
अ०	अयुयुङ्गत्	अयुयुङ्गताम्	अयुयुङ्गन्
	अयुयुङ्गः	अयुयुङ्गतम्	अयुयुङ्गत
	अयुयुङ्गम्	अयुयुङ्गाव	अयुयुङ्गाम
प०	युङ्गयाञ्चकार	युङ्गयाञ्चक्रतुः	युङ्गयाञ्चक्रुः
	युङ्गयाञ्चकर्थ	युङ्गयाञ्चक्रथुः	युङ्गयाञ्चक्र
	युङ्गयाञ्चकार-चकर	युङ्गयाञ्चकृव	युङ्गयाञ्चकृम

युङ्गयाम्बभूव । युङ्गयामास

आ०	युङ्गयात्	युङ्गयास्ताम्	युङ्गयासुः
	युङ्गयाः	युङ्गयास्तम्	युङ्गयास्त
	युङ्गयासम्	युङ्गयास्व	युङ्गयास्म
श्व०	युङ्गयिता	युङ्गयितारौ	युङ्गयितारः
	युङ्गयितासि	युङ्गयितास्थः	युङ्गयितास्थ
	युङ्गयितास्मि	युङ्गयितास्वः	युङ्गयितास्मः
भ०	युङ्गयिष्यति	युङ्गयिष्यतः	युङ्गयिष्यन्ति
	युङ्गयिष्यसि	युङ्गयिष्यथः	युङ्गयिष्यथ
	युङ्गयिष्यामि	युङ्गयिष्यावः	युङ्गयिष्यामः
क्रि०	अयुङ्गयिष्यत्	अयुङ्गयिष्यताम्	अयुङ्गयिष्यन्
	अयुङ्गयिष्यः	अयुङ्गयिष्यतम्	अयुङ्गयिष्यत
	अयुङ्गयिष्यम्	अयुङ्गयिष्याव	अयुङ्गयिष्याम

व०	युङ्गयते	युङ्गयेते	युङ्गयन्ते
	युङ्गयसे	युङ्गयेथे	युङ्गयध्वे
	युङ्गये	युङ्गयावहे	युङ्गयामहे
स०	युङ्गयेत	युङ्गयेयाताम्	युङ्गयेरन्
	युङ्गयेथाः	युङ्गयेयाथाम्	युङ्गयेध्वम्
	युङ्गयेय	युङ्गयेवहि	युङ्गयेमहि
प०	युङ्गयताम्	युङ्गयेताम्	युङ्गयन्ताम्
	युङ्गयस्व	युङ्गयेथाम्	युङ्गयध्वम्
	युङ्गयै	युङ्गयावहै	युङ्गयामहै
ह्य०	अयुङ्गयत	अयुङ्गयेताम्	अयुङ्गयन्त
	अयुङ्गयथाः	अयुङ्गयेथाम्	अयुङ्गयध्वम्
	अयुङ्गये	अयुङ्गयावहि	अयुङ्गयामहि
अ०	अयुयुङ्गत	अयुयुङ्गेताम्	अयुयुङ्गन्त
	अयुयुङ्गथाः	अयुयुङ्गेथाम्	अयुयुङ्गध्वम्
	अयुयुङ्गे	अयुयुङ्गावहि	अयुयुङ्गामहि
प०	युङ्गयाञ्चक्रे	युङ्गयाञ्चक्राते	युङ्गयाञ्चक्रिरे
	युङ्गयाञ्चकृषे	युङ्गयाञ्चक्राथे	युङ्गयाञ्चकृढ्वे
	युङ्गयाञ्चक्रे	युङ्गयाञ्चकृवहे	युङ्गयाञ्चकृमहे

युङ्गयाम्बभूव । युङ्गयामास

आ०	युङ्गयिषीष्ट	युङ्गयिषीयास्ताम्	युङ्गयिषीरन्
	युङ्गयिषीष्ठाः	युङ्गयिषीयास्थाम्	युङ्गयिषीढ्वम् ध्वम्
	युङ्गयिषीय	युङ्गयिषीवहि	युङ्गयिषीमहि
श्व०	युङ्गयिता	युङ्गयितारौ	युङ्गयितारः
	युङ्गयितासे	युङ्गयितासाथे	युङ्गयिताध्वे
	युङ्गयिताहे	युङ्गयितास्वहे	युङ्गयितास्महे
भ०	युङ्गयिष्यते	युङ्गयिष्येते	युङ्गयिष्यन्ते
	युङ्गयिष्यसे	युङ्गयिष्येथे	युङ्गयिष्यध्वे
	युङ्गयिष्ये	युङ्गयिष्यावहे	युङ्गयिष्यामहे
क्रि०	अयुङ्गयिष्यत	अयुङ्गयिष्येताम्	अयुङ्गयिष्यन्त
	अयुङ्गयिष्यथाः	अयुङ्गयिष्येथाम्	अयुङ्गयिष्यध्वम्
	अयुङ्गयिष्ये	अयुङ्गयिष्यावहि	अयुङ्गयिष्यामहि

CC-0. Public Domain. Vipin Kumar Collection, Deoband

Digitized by Madhuban Trust

93 जुगु (जुङ्ग्) वर्जने ।

व०	जुङ्गयति	जुङ्गयतः	जुङ्गयन्ति
	जुङ्गयसि	जुङ्गयथः	जुङ्गयथ
	जुङ्गयामि	जुङ्गयावः	जुङ्गयामः
स०	जुङ्गयेत्	जुङ्गयेताम्	जुङ्गयेयुः
	जुङ्गयेः	जुङ्गयेतम्	जुङ्गयेत
	जुङ्गयेयम्	जुङ्गयेव	जुङ्गयेम
प०	जुङ्गयतु जुङ्गयतात्	जुङ्गयताम्	जुङ्गयन्तु
	जुङ्गय ,,	जुङ्गयतम्	जुङ्गयत
	जुङ्गयानि	जुङ्गयाव	जुङ्गयाम
ह्य०	अजुङ्गयत्	अजुङ्गयताम्	अजुङ्गयन्
	अजुङ्गयः	अजुङ्गयतम्	अजुङ्गयत
	अजुङ्गयम्	अजुङ्गयाव	अजुङ्गयाम
अ०	अजुजुङ्गत्	अजुजुङ्गताम्	अजुजुङ्गन्
	अजुजुङ्गः	अजुजुङ्गतम्	अजुजुङ्गत
	अजुजुङ्गम्	अजुजुङ्गाव	अजुजुङ्गाम
प०	जुङ्गयाञ्चकार	जुङ्गयाञ्चक्रतुः	जुङ्गयाञ्चक्रुः
	जुङ्गयाञ्चकर्थ	जुङ्गयाञ्चक्रथुः	जुङ्गयाञ्चक्र
	जुङ्गयाञ्चकार-चकर	जुङ्गयाञ्चकृव	जुङ्गयाञ्चकृम

जुङ्गयाम्बभूव । जुङ्गयामास

आ०	जुङ्गयात्	जुङ्गयास्ताम्	जुङ्गयासुः
	जुङ्गयाः	जुङ्गयास्तम्	जुङ्गयास्त
	जुङ्गयासम्	जुङ्गयास्व	जुङ्गयास्म
श्व०	जुङ्गयिता	जुङ्गयितारौ	जुङ्गयितारः
	जुङ्गयितासि	जुङ्गयितास्थः	जुङ्गयितास्थ
	जुङ्गयितास्मि	जुङ्गयितास्वः	जुङ्गयितास्मः
भ०	जुङ्गयिष्यति	जुङ्गयिष्यतः	जुङ्गयिष्यन्ति
	जुङ्गयिष्यसि	जुङ्गयिष्यथः	जुङ्गयिष्यथ
	जुङ्गयिष्यामि	जुङ्गयिष्यावः	जुङ्गयिष्यामः
क्रि०	अजुङ्गयिष्यत्	अजुङ्गयिष्यताम्	अजुङ्गयिष्यन्
	अजुङ्गयिष्यः	अजुङ्गयिष्यतम्	अजुङ्गयिष्यत
	अजुङ्गयिष्यम्	अजुङ्गयिष्याव	अजुङ्गयिष्याम

व०	जुङ्गयते	जुङ्गयेते	जुङ्गयन्ते
	जुङ्गयसे	जुङ्गयेथे	जुङ्गयध्वे
	जुङ्गये	जुङ्गयावहे	जुङ्गयामहे
स०	जुङ्गयेत	जुङ्गयेयाताम्	जुङ्गयेरन्
	जुङ्गयेथाः	जुङ्गयेयाथाम्	जुङ्गयेध्वम्
	जुङ्गयेय	जुङ्गयेवहि	जुङ्गयेमहि
प०	जुङ्गयताम्	जुङ्गयेताम्	जुङ्गयन्ताम्
	जुङ्गयस्व	जुङ्गयेथाम्	जुङ्गयध्वम्
	जुङ्गयै	जुङ्गयावहै	जुङ्गयामहै
ह्य०	अजुङ्गयत	अजुङ्गयेताम्	अजुङ्गयन्त
	अजुङ्गयथाः	अजुङ्गयेथाम्	अजुङ्गयध्वम्
	अजुङ्गये	अजुङ्गयावहि	अजुङ्गयामहि
अ०	अजुजुङ्गत	अजुजुङ्गेताम्	अजुजुङ्गन्त
	अजुजुङ्गथाः	अजुजुङ्गेथाम्	अजुजुङ्गध्वम्
	अजुजुङ्गे	अजुजुङ्गावहि	अजुजुङ्गामाहि
प०	जुङ्गयाञ्चक्रे	जुङ्गयाञ्चक्राते	जुङ्गयाञ्चक्रिरे
	जुङ्गयाञ्चकृषे	जुङ्गयाञ्चक्राथे	जुङ्गयाञ्चकृढ्वे
	जुङ्गयाञ्चक्रे	जुङ्गयाञ्चकृवहे	जुङ्गयाञ्चकृमहे

जुङ्गयाम्बभूव । जुङ्गयामास

आ०	जुङ्गयिषीष्ट	जुङ्गयिषीयास्ताम्	जुङ्गयिषीरन्
	जुङ्गयिषीष्ठाः	जुङ्गयिषीयास्थाम्	जुङ्गयिषीढ्वम् ध्वम्
	जुङ्गयिषीय	जुङ्गयिषीवहि	जुङ्गयिशीमहि
श्व०	जुङ्गयिता	जुङ्गयितारौ	जुङ्गयितारः
	जुङ्गयितासे	जुङ्गयितासाथे	जुङ्गयिताध्वे
	जुङ्गयिताहे	जुङ्गयितास्वहे	जुङ्गयितास्महे
भ०	जुङ्गयिष्यते	जुङ्गयिष्येते	जुङ्गयिष्यन्ते
	जुङ्गयिष्यसे	जुङ्गयिष्येथे	जुङ्गयिष्यध्वे
	जुङ्गयिष्ये	जुङ्गयिष्यावहे	जुङ्गयिष्यामहे
क्रि०	अजुङ्गयिष्यत	अजुङ्गयिष्येताम्	अजुङ्गयिष्यन्त
	अजुङ्गयिष्यथाः	अजुङ्गयिष्येथाम्	अजुङ्गयिष्यध्वम्
	अजुङ्गयिष्ये	अजुङ्गयिष्यावहि	अजुङ्गयिष्यामहि

CC-0. Public Domain. Vipin Kumar Collection, Deoband

Digitized by Madhuban Trust

94 वुगु (वुङ्ग्) वर्जने ।

व०	वुङ्गयति	वुङ्गयतः	वुङ्गयन्ति
	वुङ्गयसि	वुङ्गयथः	वुङ्गयथ
	वुङ्गयामि	वुङ्गयावः	वुङ्गयामः
स०	वुङ्गयेत्	वुङ्गयेताम्	वुङ्गयेयुः
	वुङ्गयेः	वुङ्गयेतम्	वुङ्गयेत
	वुङ्गयेयम्	वुङ्गयेव	वुङ्गयेम
प०	वुङ्गयतु वुङ्गयतात्	वुङ्गयताम्	वुङ्गयन्तु
	वुङ्गय ,,	वुङ्गयतम्	वुङ्गयत
	वुङ्गयानि	वुङ्गयाव	वुङ्गयाम
ह्य०	अवुङ्गयत्	अवुङ्गयताम्	अवुङ्गयन्
	अवुङ्गयः	अवुङ्गयतम्	अवुङ्गयत
	अवुङ्गयम्	अवुङ्गयाव	अवुङ्गयाम
अ०	अवुवुङ्गत्	अवुवुङ्गताम्	अवुवुङ्गन्
	अवुवुङ्गः	अवुवुङ्गतम्	अवुवुङ्गत
	अवुवुङ्गम्	अवुवुङ्गाव	अवुवुङ्गाम
प०	वुङ्गयाञ्चकार	वुङ्गयाञ्चक्रतुः	वुङ्गयाञ्चक्रुः
	वुङ्गयाञ्चकर्थ	वुङ्गयाञ्चक्रथुः	वुङ्गयाञ्च क्र
	वुङ्गयाञ्चकार-चकर	वुङ्गयाञ्चकृव	वुङ्गयाञ्चकृम

वुङ्गयाम्बभूव । वुङ्गयामास

आ०	वुङ्गयात्	वुङ्गयास्ताम्	वुङ्गयासुः
	वुङ्गयाः	वुङ्गयास्तम्	वुङ्गयास्त
	वुङ्गयासम्	वुङ्गयास्व	वुङ्गयास्म
श्व०	वुङ्गयिता	वुङ्गयितारौ	वुङ्गयितारः
	वुङ्गयितासि	वुङ्गयितास्थः	वुङ्गयितास्थ
	वुङ्गयितास्मि	वुङ्गयितास्वः	वुङ्गयितास्मः
भ०	वुङ्गयिष्यति	वुङ्गयिष्यतः	वुङ्गयिष्यन्ति
	वुङ्गयिष्यसि	वुङ्गयिष्यथः	वुङ्गयिष्यथ
	वुङ्गयिष्यामि	वुङ्गयिष्यावः	वुङ्गयिष्यामः
क्रि०	अवुङ्गयिष्यत्	अवुङ्गयिष्यताम्	अवुङ्गयिष्यन्
	अवुङ्गयिष्यः	अवुङ्गयिष्यतम्	अवुङ्गयिष्यत
	अवुङ्गयिष्यम्	अवुङ्गयिष्याव	अवुङ्गयिष्याम

व०	वुङ्गयते	वुङ्गयेते	वुङ्गयन्ते
	वुङ्गयसे	वुङ्गयेथे	वुङ्गयध्वे
	वुङ्गये	वुङ्गयावहे	वुङ्गयामहे
स०	वुङ्गयेत	वुङ्गयेयाताम्	वुङ्गयेरन्
	वुङ्गयेथाः	वुङ्गयेयाथाम्	वुङ्गयेध्वम्
	वुङ्गयेय	वुङ्गयेवहि	वुङ्गयेमहि
प०	वुङ्गयताम्	वुङ्गयेताम्	वुङ्गयन्ताम्
	वुङ्गयस्व	वुङ्गयेथाम्	वुङ्गयध्वम्
	वुङ्गयै	वुङ्गयावहै	वुङ्गयामहै
ह्य०	अवुङ्गयत	अवुङ्गयेताम्	अवुङ्गयन्त
	अवुङ्गयथाः	अवुङ्गयेथाम्	अवुङ्गयध्वम्
	अवुङ्गये	अवुङ्गयावहि	अवुङ्गयामहि
अ०	अवुवुङ्गत	अवुवुङ्गेताम्	अवुवुङ्गन्त
	अवुवुङ्गथाः	अवुवुङ्गेथाम्	अवुवुङ्गध्वम्
	अवुवुङ्गे	अवुवुङ्गावहि	अवुवुङ्गामहि
प०	वुङ्गयाञ्चक्रे	वुङ्गयाञ्चक्राते	वुङ्गयाञ्चक्रिरे
	वुङ्गयाञ्चकृषे	वुङ्गयाञ्चक्राथे	वुङ्गयाञ्चकृढ्वे
	वुङ्गयाञ्चक्रे	वुङ्गयाञ्चकृवहे	वुङ्गयाञ्चकृमहे

वुङ्गयाम्बभूव । वुङ्गयामास

आ०	वुङ्गयिषीष्ट	वुङ्गयिषीयास्ताम्	वुङ्गयिषीरन्
	वुङ्गयिषीष्ठाः	वुङ्गयिषीयास्थाम्	वुङ्गयिषीढ्वम् / ध्वम्
	वुङ्गयिषीय	वुङ्गयिषीवहि	वुङ्गयिषीमहि
श्व०	वुङ्गयिता	वुङ्गयितारौ	वुङ्गयितारः
	वुङ्गयितासे	वुङ्गयितासाथे	वुङ्गयिताध्वे
	वुङ्गयिताहे	वुङ्गयितास्वहे	वुङ्गयितास्महे
भ०	वुङ्गयिष्यते	वुङ्गयिष्येते	वुङ्गयिष्यन्ते
	वुङ्गयिष्यसे	वुङ्गयिष्येथे	वुङ्गयिष्यध्वे
	वुङ्गयिष्ये	वुङ्गयिष्यावहे	ङ्गवुयिष्यामहे
क्रि०	अवुङ्गयिष्यत	अवुङ्गयिष्येताम्	अवुङ्गयिष्यन्त
	अवुङ्गयिष्यथाः	अवुङ्गयिष्येथाम्	अवुङ्गयिष्यध्वम्
	अवुङ्गयिष्ये	अवुङ्गयिष्यावहि	अवुङ्गयिष्यामहि

CC-0. Public Domain. Vipin Kumar Collection, Deoband

Digitized by Madhuban Trust

98 मघु (मङ्घ्) मण्डने । इतिकेचित

व० मङ्घयति मङ्घयतः मङ्घयन्ति
मङ्घयसि मङ्घयथः मङ्घयथ
मङ्घयामि मङ्घयावः मङ्घयामः

स० मङ्घयेत् मङ्घयेताम् मङ्घयेयुः
मङ्घयेः मङ्घयेतम् मङ्घयेत
मङ्घयेयम् मङ्घयेव मङ्घयेम

प० मङ्घयतु मङ्घयतात् मङ्घयताम् मङ्घयन्तु
मङ्घय ,, मङ्घयतम् मङ्घयत
मङ्घयानि मङ्घयाव मङ्घयाम

ह्य० अमङ्घयत् अमङ्घयताम् अमङ्घयन्
अमङ्घयः अमङ्घयतम् अमङ्घयत
अमङ्घयम् अमङ्घयाव अमङ्घयाम

अ० अममङ्घत् अममङ्घताम् अममङ्घन्
अममङ्घः अममङ्घतम् अममङ्घत
अममङ्घम् अममङ्घाव अममङ्घाम

प० मङ्घयाञ्चकार मङ्घयाञ्चक्रतुः मङ्घयाञ्चक्रुः
मङ्घयाञ्चकर्थ मङ्घयाञ्चक्रथुः मङ्घयाञ्चक्र
मङ्घयाञ्चकार-चकर मङ्घयाञ्चकृव मङ्घयाञ्चकृम
मङ्घयाम्बभूव । मङ्घयामास

आ० मङ्घयात् मङ्घयास्ताम् मङ्घयासुः
मङ्घयाः मङ्घयास्तम् मङ्घयास्त
मङ्घयासम् मङ्घयास्व मङ्घयास्म

श्व० मङ्घयिता मङ्घयितारौ मङ्घयितारः
मङ्घयितासि मङ्घयितास्थः मङ्घयितास्थ
मङ्घयितास्मि मङ्घयितास्वः मङ्घयितास्मः

भ० मङ्घयिष्यति मङ्घयिष्यतः मङ्घयिष्यन्ति
मङ्घयिष्यसि मङ्घयिष्यथः मङ्घयिष्यथ
मङ्घयिष्यामि मङ्घयिष्यावः मङ्घयिष्यामः

क्रि० अमङ्घयिष्यत् अमङ्घयिष्यताम् अमङ्घयिष्यन्
अमङ्घयिष्यः अमङ्घयिष्यतम् अमङ्घयिष्यत
अमङ्घयिष्यम् अमङ्घयिष्याव अमङ्घयिष्याम

व० मङ्घयते मङ्घयेते मङ्घयन्ते
मङ्घयसे मङ्घयेथे मङ्घयध्वे
मङ्घये मङ्घयावहे मङ्घयामहे

स० मङ्घयेत मङ्घयेयाताम् मङ्घयेरन्
मङ्घयेथाः मङ्घयेयाथाम् मङ्घयेध्वम्
मङ्घयेय मङ्घयेवहि मङ्घयेमहि

प० मङ्घयताम् मङ्घयेताम् मङ्घयन्ताम्
मङ्घयस्व मङ्घयेथाम् मङ्घयध्वम्
मङ्घयै मङ्घयावहै मङ्घयामहै

ह्य० अमङ्घयत अमङ्घयेताम् अमङ्घयन्त
अमङ्घयथाः अमङ्घयेथाम् अमङ्घयध्वम्
अमङ्घये अमङ्घयावहि अमङ्घयामहि

अ० अममङ्घत अममङ्घेताम् अममङ्घन्त
अममङ्घथाः अममङ्घेथाम् अममङ्घध्वम्
अममङ्घे अममङ्घावहि अममङ्घामहि

प० मङ्घयाञ्चक्रे मङ्घयाञ्चक्राते मङ्घयाञ्चक्रिरे
मङ्घयाञ्चकृषे मङ्घयाञ्चक्राथे मङ्घयाञ्चकृढ्वे
मङ्घयाञ्चक्रे मङ्घयाञ्चकृवहे मङ्घयाञ्चकृमहे

मङ्घयाम्बभूव । मङ्घयामास

आ० मङ्घयिषीष्ट मङ्घयिषीयास्ताम् मङ्घयिषीरन्
मङ्घयिषीष्ठाः मङ्घयिषीयास्थाम् मङ्घयिषीढ्वम्
ध्वम्
मङ्घयिषीय मङ्घयिषीवहि मङ्घयिषीमहि

श्व० मङ्घयिता मङ्घयितारौ मङ्घयितारः
मङ्घयितासे मङ्घयितासाथे मङ्घयिताध्वे
मङ्घयिताहे मङ्घयितास्वहे मङ्घयितास्महे

भ० मङ्घयिष्यते मङ्घयिष्येते मङ्घयिष्यन्ते
मङ्घयिष्यसे मङ्घयिष्येथे मङ्घयिष्यध्वे
मङ्घयिष्ये मङ्घयिष्यावहे मङ्घयिष्यामहे

क्रि० अमङ्घयिष्यत अमङ्घयिष्येताम् अमङ्घयिष्यन्त
अमङ्घयिष्यथाः अमङ्घयिष्येथाम् अमङ्घयिष्यध्वम्
अमङ्घयिष्ये अमङ्घयिष्यावहि अमङ्घयिष्यामहि

CC-0. Public Domain. Vipin Kumar Collection, Deoband

Digitized by Madhuban Trust

96 दघु (दङ्घ्) पालने ।

व० दङ्घयति दङ्घयतः दङ्घयन्ति
दङ्घयसि दङ्घयथः दङ्घयथ
दङ्घयामि दङ्घयावः दङ्घयामः

स० दङ्घयेत् दङ्घयेताम् दङ्घयेयुः
दङ्घयेः दङ्घयेतम् दङ्घयेत
दङ्घयेयम् दङ्घयेव दङ्घयेम

प० दङ्घयतु दङ्घयतात् दङ्घयताम् दङ्घयन्तु
दङ्घय ,, दङ्घयतम् दङ्घयत
दङ्घयानि दङ्घयाव दङ्घयाम

ह्य० अदङ्घयत् अदङ्घयताम् अदङ्घयन्
अदङ्घयः अदङ्घयतम् अदङ्घयत
अदङ्घयम् अदङ्घयाव अदङ्घयाम

अ० अददङ्घत् अददङ्घताम् अददङ्घन्
अददङ्घः अददङ्घतम् अददङ्घत
अददङ्घम् अददङ्घाव अददङ्घाम

प० दङ्घयाञ्चकार दङ्घयाञ्चक्रतुः दङ्घयाञ्चक्रुः
दङ्घयाञ्चकर्थ दङ्घयाञ्चक्रथुः दङ्घयाञ्चक्र
दङ्घयाञ्चकार-चकर दङ्घयाञ्चकृव दङ्घयाञ्चकृम

दङ्घयाम्बभूव । दङ्घयामास

आ० दङ्घयात् दङ्घयास्ताम् दङ्घयासुः
दङ्घयाः दङ्घयास्तम् दङ्घयास्त
दङ्घयासम् दङ्घयास्व दङ्घयास्म

श्व० दङ्घयिता दङ्घयितारौ दङ्घयितारः
दङ्घयितासि दङ्घयितास्थः दङ्घयितास्थ
दङ्घयितास्मि दङ्घयितास्वः दङ्घयितास्मः

भ० दङ्घयिष्यति दङ्घयिष्यतः दङ्घयिष्यन्ति
दङ्घयिष्यसि दङ्घयिष्यथः दङ्घयिष्यथ
दङ्घयिष्यामि दङ्घयिष्यावः यङ्घयिष्यामः

क्रि० अदङ्घयिष्यत् अदङ्घयिष्यताम् अदङ्घयिष्यन्
अदङ्घयिष्यः अदङ्घयिष्यतम् अदङ्घयिष्यत
अदङ्घयिष्यम् अदङ्घयिष्याव अदङ्घयिष्याम

व० दङ्घयते दङ्घयेते दङ्घयन्ते
दङ्घयसे दङ्घयेथे दङ्घयध्वे
दङ्घये दङ्घयावहे दङ्घयामहे

स० दङ्घयेत दङ्घयेयाताम् दङ्घयेरन्
दङ्घयेथाः दङ्घयेयाथाम् दङ्घयेध्वम्
दङ्घयेय दङ्घयेवहि दङ्घयेमहि

प० दङ्घयताम् दङ्घयेताम् दङ्घयन्ताम्
दङ्घयस्व दङ्घयेथाम् दङ्घयध्वम्
दङ्घयै दङ्घयावहै दङ्घयामहै

ह्य० अदङ्घयत अदङ्घयेताम् अदङ्घयन्त
अदङ्घयथाः अदङ्घयेथाम् अदङ्घयध्वम्
अदङ्घये अदङ्घयावहि अदङ्घयामहि

अ० अददङ्घत अददङ्घेताम् अददङ्घन्त
अददङ्घथाः अददङ्घेथाम् अददङ्घध्वम्
अददङ्घे अददङ्घावहि अददङ्घामहि

प० दङ्घयाञ्चक्रे दङ्घयाञ्चक्राते दङ्घयाञ्चक्रिरे
दङ्घयाञ्चकृषे दङ्घयाञ्चक्राथे दङ्घयाञ्चकृढ्वे
दङ्घयाञ्चक्रे दङ्घयाञ्चकृवहे दङ्घयाञ्चकृमहे
दङ्घयाम्बभूव । दङ्घयामास

आ० दङ्घयिषीष्ट दङ्घयिषीयास्ताम् दङ्घयिषीरन्
दङ्घयिषीष्ठाः दङ्घयिषीयास्थाम् दङ्घयिषीढ्वम् ध्वम्
दङ्घयिषीय दङ्घयिषीवहि दङ्घयिषीमहि

श्व० दङ्घयिता दङ्घयितारौ दङ्घयितारः
दङ्घयितासे दङ्घयितासाथे दङ्घयिताध्वे
दङ्घयिताहे दङ्घयितास्वहे दङ्घयितास्महे

भ० दङ्घयिष्यते दङ्घयिष्येते दङ्घयिष्यन्ते
दङ्घयिष्यसे दङ्घयिष्येथे दङ्घयिष्यध्वे
दङ्घयिष्ये दङ्घयिष्यावहे दङ्घयिष्यामहे

क्रि० अदङ्घयिष्यत अदङ्घयिष्येताम् अदङ्घयिष्यन्त
अदङ्घयिष्यथाः अदङ्घयिष्येथाम् अदङ्घयिष्यध्वम्
अदङ्घयिष्ये अदङ्घयिष्यावहि अदङ्घयिष्यामहि

CC-0. Public Domain. Vipin Kumar Collection, Deoband

Digitized by Madhuban Trust

97 शिघु (शिङ्घ्) आघ्राणे ।

व० शिङ्घयति शिङ्घयतः शिङ्घयन्ति
शिङ्घयसि शिङ्घयथः शिङ्घयथ
शिङ्घयामि शिङ्घयावः शिङ्घयामः

स० शिङ्घयेत् शिङ्घयेताम् शिङ्घयेयुः
शिङ्घयेः शिङ्घयेतम् शिङ्घयेत
शिङ्घयेयम् शिङ्घयेव शिङ्घयेम

प० शिङ्घयतु शिङ्घयतात् शिङ्घयताम् शिङ्घयन्तु
शिङ्घय ,, शिङ्घयतम् शिङ्घयत
शिङ्घयानि शिङ्घयाव शिङ्घयाम

ह्य० अशिङ्घयत् अशिङ्घयताम् अशिङ्घयन्
अशिङ्घयः अशिङ्घयतम् अशिङ्घयत
अशिङ्घयम् अशिङ्घयाव अशिङ्घयाम

अ० अशिशिङ्घत् अशिशिङ्घताम् अशिशिङ्घन्
अशिशिङ्घः अशिशिङ्घतम् अशिशिङ्घत
अशिशिङ्घम् अशिशिङ्घाव अशिशिङ्घाम

प० शिङ्घयाञ्चकार शिङ्घयाञ्चक्रतुः शिङ्घयाञ्चक्रुः
शिङ्घयाञ्चकर्थ शिङ्घयाञ्चक्रथुः शिङ्घयाञ्चक्र
शिङ्घयाञ्चकार-चकर शिङ्घयाञ्चकृव शिङ्घयाञ्चकृम
शिङ्घयाम्बभूव । शिङ्घयामास

आ० शिङ्घ्यात् शिङ्घ्यास्ताम् शिङ्घ्यासुः
शिङ्घ्याः शिङ्घ्यास्तम् शिङ्घ्यास्त
शिङ्घ्यासम् शिङ्घ्यास्व शिङ्घ्यास्म

श्व० शिङ्घयिता शिङ्घयितारौ शिङ्घयितारः
शिङ्घयितासि शिङ्घयितास्थः शिङ्घयितास्थ
शिङ्घयितास्मि शिङ्घयितास्वः शिङ्घयितास्मः

भ० शिङ्घयिष्यति शिङ्घयिष्यतः शिङ्घयिष्यन्ति
शिङ्घयिष्यसि शिङ्घयिष्यथः शिङ्घयिष्यथ
शिङ्घयिष्यामि शिङ्घयिष्यावः शिङ्घयिष्यामः

क्रि० अशिङ्घयिष्यत् अशिङ्घयिष्यताम् अशिङ्घयिष्यन्
अशिङ्घयिष्यः अशिङ्घयिष्यतम् अशिङ्घयिष्यत
अशिङ्घयिष्यम् अशिङ्घयिष्याव अशिङ्घयिष्याम

व० शिङ्घयते शिङ्घयेते शिङ्घयन्ते
शिङ्घयसे शिङ्घयेथे शिङ्घयध्वे
शिङ्घये शिङ्घयावहे शिङ्घयामहे

स० शिङ्घयेत शिङ्घयेयाताम् शिङ्घयेरन्
शिङ्घयेथाः शिङ्घयेयाथाम् शिङ्घयेध्वम्
शिङ्घयेय शिङ्घयेवहि शिङ्घयेमहि

प० शिङ्घयताम् शिङ्घयेताम् शिङ्घयन्ताम्
शिङ्घयस्व शिङ्घयेथाम् शिङ्घयध्वम्
शिङ्घयै शिङ्घयावहै शिङ्घयामहै

ह्य० अशिङ्घयत अशिङ्घयेताम् अशिङ्घयन्त
अशिङ्घयथाः अशिङ्घयेथाम् अशिङ्घयध्वम्
अशिङ्घये अशिङ्घयावहि अशिङ्घयामहि

अ० अशिशिङ्घत अशिशिङ्घेताम् अशिशिङ्घन्त
अशिशिङ्घथाः अशिशिङ्घेथाम् अशिशिङ्घध्वम्
अशिशिङ्घे अशिशिङ्घावहि अशिशिङ्घामहि

प० शिङ्घयाञ्चक्रे शिङ्घयाञ्चक्राते शिङ्घयाञ्चक्रिरे
शिङ्घयाञ्चकृषे शिङ्घयाञ्चक्राथे शिङ्घयाञ्चकृढ्वे
शिङ्घयाञ्चक्रे शिङ्घयाञ्चकृवहे शिङ्घयाञ्चकृमहे
शिङ्घयाम्बभूव । शिङ्घयामास

आ० शिङ्घयिषीष्ट शिङ्घयिषीयास्ताम् शिङ्घयिषीरन्
शिङ्घयिषीष्ठाः शिङ्घयिषीयास्थाम् शिङ्घयिषीढ्वम्
ध्वम्
शिङ्घयिषीय शिङ्घयिषीवहि शिङ्घयिषीमहि

श्व० शिङ्घयिता शिङ्घयितारौ शिङ्घयितारः
शिङ्घयितासे शिङ्घयितासाथे शिङ्घयिताध्वे
शिङ्घयिताहे शिङ्घयितास्वहे शिङ्घयितास्महे

भ० शिङ्घयिष्यते शिङ्घयिष्येते शिङ्घयिष्यन्ते
शिङ्घयिष्यसे शिङ्घयिष्येथे शिङ्घयिष्यध्वे
शिङ्घयिष्ये शिङ्घयिष्यावहे शिङ्घयिष्यामहे

क्रि० अशिङ्घयिष्यत अशिङ्घयिष्येताम् अशिङ्घयिष्यन्त
अशिङ्घयिष्यथाः अशिङ्घयिष्येथाम् अशिङ्घयिष्यध्वम्
अशिङ्घयिष्ये अशिङ्घयिष्यावहि अशिङ्घयिष्यामहि

CC-0. Public Domain. Vipin Kumar Collection, Deoband

Digitized by Madhuban Trust

॥ घान्ताश्चत्वारः ॥

95 गग्घ (गग्घ्) हसने ।

व०	गग्घयति	गग्घयतः	गग्घयन्ति
	गग्घयसि	गग्घयथः	गग्घयथ
	गग्घयामि	गग्घयावः	गग्घयामः
स०	गग्घयेत्	गग्घयेताम्	गग्घयेयुः
	गग्घयेः	गग्घयेतम्	गग्घयेत
	गग्घयेयम्	गग्घयेव	गग्घयेम
प०	गग्घयतु गग्घयतात्	गग्घयताम्	गग्घयन्तु
	गग्घय गग्घयतात्	गग्घयतम्	गग्घयत
	गग्घयानि	गग्घयाव	गग्घयाम
ह्य०	अगग्घयत्	अगग्घयताम्	अगग्घयन्
	अगग्घयः	अगग्घयतम्	अगग्घयत
	अगग्घयम्	अगग्घयाव	अगग्घयाम
अ०	अजगग्घत्	अजगग्घताम्	अजगग्घन्
	अजगग्घः	अजगग्घतम्	अजगग्घत
	अजगग्घम्	अजगग्घाव	अजगग्घाम
प०	गग्घयाञ्चकार	गग्घयाञ्चक्रतुः	गग्घयाञ्चक्रुः
	गग्घयाञ्चकर्थ	गग्घयाञ्चक्रथुः	गग्घयाञ्चक्र
	गग्घयाञ्चकार-चकर	गग्घयाञ्चकृव	गग्घयाञ्चकृम
	गग्घयाम्बभूव । गग्घयामास		
आ०	गग्घ्यात्	गग्घ्यास्ताम्	गग्घ्यासुः
	गग्घ्याः	गग्घ्यास्तम्	गग्घ्यास्त
	गग्घ्यासम्	गग्घ्यास्व	गग्घ्यास्म
श्व०	गग्घयिता	गग्घयितारौ	गग्घयितारः
	गग्घयितासि	गग्घयितास्थः	गग्घयितास्थ
	गग्घयितास्मि	गग्घयितास्वः	गग्घयितास्मः
भ०	गग्घयिष्यति	गग्घयिष्यतः	गग्घयिष्यन्ति
	गग्घयिष्यसि	गग्घयिष्यथः	गग्घयिष्यथ
	गग्घयिष्यामि	गग्घयिष्यावः	गग्घयिष्यामः
क्रि०	अगग्घयिष्यत्	अगग्घयिष्यताम्	अगग्घयिष्यन्
	अगग्घयिष्यः	अगग्घयिष्यतम्	अगग्घयिष्यत
	अगग्घयिष्यम्	अगग्घयिष्याव	अगग्घयिष्याम

व०	गग्घयते	गग्घयेते	गग्घयन्ते
	गग्घयसे	गग्घयेथे	गग्घयध्वे
	गग्घये	गग्घयावहे	गग्घयामहे
स०	गग्घयेत	गग्घयेयाताम्	गग्घयेरन्
	गग्घयेथाः	गग्घयेयाथाम्	गग्घयेध्वम्
	गग्घयेय	गग्घयेवहि	गग्घयेमहि
प०	गग्घयताम्	गग्घयेताम्	गग्घयन्ताम्
	गग्घयस्व	गग्घयेथाम्	गग्घयध्वम्
	गग्घयै	गग्घयावहै	गग्घयामहै
ह्य०	अगग्घयत	अगग्घयेताम्	अगग्घयन्त
	अगग्घयथाः	अगग्घयेथाम्	अगग्घयध्वम्
	अगग्घये	अगग्घयावहि	अगग्घयामहि
अ०	अजगग्घत	अजगग्घेताम्	अजगग्घन्त
	अजगग्घथाः	अजगग्घेथाम्	अजगग्घध्वम्
	अजगग्घे	अजगग्घावहि	अजगग्घामहि
प०	गग्घयाञ्चक्रे	गग्घयाञ्चक्राते	गग्घयाञ्चक्रिरे
	गग्घयाञ्चकृषे	गग्घयाञ्चक्राथे	गग्घयाञ्चकृढ्वे
	गग्घयाञ्चक्रे	गग्घयाञ्चकृवहे	गग्घयाञ्चकृमहे
	गग्घयाम्बभूव । गग्घयामास		
आ०	गग्घयिषीष्ट	गग्घयिषीयास्ताम्	गग्घयिषीरन्
	गग्घयिषीष्ठाः	गग्घयिषीयास्थाम्	गग्घयिषीढ्वम् ध्वम्
	गग्घयिषीय	गग्घयिषीवहि	गग्घयिषीमहि
श्व०	गग्घयिता	गग्घयितारौ	गग्घयितारः
	गग्घयितासे	गग्घयितासाथे	गग्घयिताध्वे
	गग्घयिताहे	गग्घयितास्वहे	गग्घयितास्महे
भ०	गग्घयिष्यते	गग्घयिष्येते	गग्घयिष्यन्ते
	गग्घयिष्यसे	गग्घयिष्येथे	गग्घयिष्यध्वे
	गग्घयिष्ये	गग्घयिष्यावहे	गग्घयिष्यामहे
क्रि०	अगग्घयिष्यत	अगग्घयिष्येताम्	अगग्घयिष्यन्त
	अगग्घयिष्यथाः	अगग्घयिष्येथाम्	अगग्घयिष्यध्वम्
	अगग्घयिष्ये	अगग्घयिष्यावहि	अगग्घयिष्यामहि

CC-0. Public Domain. Vipin Kumar Collection, Deoband

Digitized by Madhuban Trust

98 लघु (लङ्घ्) शोषणे ।

व० लङ्घयति लङ्घयतः लङ्घयन्ति
लङ्घयसि लङ्घयथः लङ्घयथ
लङ्घयामि लङ्घयावः लङ्घयामः

स० लङ्घयेत् लङ्घयेताम् लङ्घयेयुः
लङ्घयेः लङ्घयेतम् लङ्घयेत
लङ्घयेयम् लङ्घयेव लङ्घयेम

प० लङ्घयतु लङ्घयतात् लङ्घयताम् लङ्घयन्तु
लङ्घय ,, लङ्घयतम् लङ्घयत
लङ्घयानि लङ्घयाव लङ्घयाम

ह्य० अलङ्घयत् अलङ्घयताम् अलङ्घयन्
अलङ्घयः अलङ्घयतम् अलङ्घयत
अलङ्घयम् अलङ्घयाव अलङ्घयाम

अ० अललङ्घत् अललङ्घताम् अललङ्घन्
अललङ्घः अललङ्घतम् अललङ्घत
अललङ्घम् अललङ्घाव अललङ्घाम

प० लङ्घयाञ्चकार लङ्घयाञ्चक्रतुः लङ्घयाञ्चक्रुः
लङ्घयाञ्चकर्थ लङ्घयाञ्चक्रथुः लङ्घयाञ्चक्र
लङ्घयाञ्चकार-चकर लङ्घयाञ्चकृव लङ्घयाञ्चकृम
लङ्घयाम्बभूव । लङ्घयामास

आ० लङ्घयात् लङ्घयास्ताम् लङ्घयासुः
लङ्घयाः लङ्घयास्तम् लङ्घयास्त
लङ्घयासम् लङ्घयास्व लङ्घयास्म

श्व० लङ्घयिता लङ्घयितारौ लङ्घयितारः
लङ्घयितासि लङ्घयितास्थः लङ्घयितास्थ
लङ्घयितास्मि लङ्घयितास्वः लङ्घयितास्मः

भ० लङ्घयिष्यति लङ्घयिष्यतः लङ्घयिष्यन्ति
लङ्घयिष्यसि लङ्घयिष्यथः लङ्घयिष्यथ
लङ्घयिष्यामि लङ्घयिष्यावः लङ्घयिष्यामः

क्रि० अलङ्घयिष्यत् अलङ्घयिष्यताम् अलङ्घयिष्यन्
अलङ्घयिष्यः अलङ्घयिष्यतम् अलङ्घयिष्यत
अलङ्घयिष्यम् अलङ्घयिष्याव अलङ्घयिष्याम

व० लङ्घयते लङ्घयेते लङ्घयन्ते
लङ्घयसे लङ्घयेथे लङ्घयध्वे
लङ्घये लङ्घयावहे लङ्घयामहे

स० लङ्घयेत लङ्घयेयाताम् लङ्घयेरन्
लङ्घयेथाः लङ्घयेयाथाम् लङ्घयेध्वम्
लङ्घयेय लङ्घयेवहि लङ्घयेमहि

प० लङ्घयताम् लङ्घयेताम् लङ्घयन्ताम्
लङ्घयस्व लङ्घयेथाम् लङ्घयध्वम्
लङ्घयै लङ्घयावहै लङ्घयामहै

ह्य० अलङ्घयत अलङ्घयेताम् अलङ्घयन्त
अलङ्घयथाः अलङ्घयेथाम् अलङ्घयध्वम्
अलङ्घये अलङ्घयावहि अलङ्घयामहि

अ० अललङ्घत अललङ्घेताम् अललङ्घन्त
अललङ्घथाः अललङ्घेथाम् अललङ्घध्वम्
अललङ्घे अललङ्घावहि अललङ्घामहि

प० लङ्घयाञ्चक्रे लङ्घयाञ्चक्राते लङ्घयाञ्चक्रिरे
लङ्घयाञ्चकृषे लङ्घयाञ्चक्राथे लङ्घयाञ्चकृढ्वे
लङ्घयाञ्चक्रे लङ्घयाञ्चकृवहे लङ्घयाञ्चकृमहे
लङ्घयाम्बभूव । लङ्घयामास

आ० लङ्घयिषीष्ट लङ्घयिषीयास्ताम् लङ्घयिषीरन्
लङ्घयिषीष्ठाः लङ्घयिषीयास्थाम् लङ्घयिषीढ्वम्
ध्वम्
लङ्घयिषीय लङ्घयिषीवहि लङ्घयिषीमहि

श्व० लङ्घयिता लङ्घयितारौ लङ्घयितारः
लङ्घयितासे लङ्घयितासाथे लङ्घयिताध्वे
लङ्घयिताहे लङ्घयितास्वहे लङ्घयितास्महे

भ० लङ्घयिष्यते लङ्घयिष्येते लङ्घयिष्यन्ते
लङ्घयिष्यसे लङ्घयिष्येथे लङ्घयिष्यध्वे
लङ्घयिष्ये लङ्घयिष्यावहे लङ्घयिष्यामहे

क्रि० अलङ्घयिष्यत अलङ्घयिष्येताम् अलङ्घयिष्यन्त
अलङ्घयिष्यथाः अलङ्घयिष्येथाम् अलङ्घयिष्यध्वम्
अलङ्घयिष्ये अलङ्घयिष्यावहि अलङ्घयिष्यामहि

CC-0. Public Domain. Vipin Kumar Collection, Deoband

Digitized by Madhuban Trust

॥ अथ चान्ता विंशतिः ॥

99 शुच (शुच्) शोके ।

व० शोचयति शोचयतः शोचयन्ति
शोचयसि शोचयथः शोचयथ
शोचयामि शोचयावः शोचयामः

स० शोचयेत् शोचयेताम् शोचयेयुः
शोचयेः शोचयेतम् शोचयेत
शोचयेयम् शोचयेव शोचयेम

प० शोचयतु शोचयतात् शोचयताम् शोचयन्तु
शोचय शोचयतात् शोचयतम् शोचयत
शोचयानि शोचयाव शोचयाम

ह्य० अशोचयत् अशोचयताम् अशोचयन्
अशोचयः अशोचयतम् अशोचयत
अशोचयम् अशोचयाव अशोचयाम

अ० अशूशुचत् अशूशुचताम् अशूशुचन्
अशूशुचः अशूशुचतम् अशूशुचत
अशूशुचम् अशूशुचाव अशूशुचाम

प० शोचयाञ्चकार शोचयाञ्चक्रतुः शोचयाञ्चक्रुः
शोचयाञ्चकर्थ शोचयाञ्चक्रथुः शोचयाञ्चक्र
शोचयाञ्चकार-चकर शोचयाञ्चकृव शोचयाञ्चकृम
शोचयाम्बभूव । शोचयामास

आ० शोच्यात् शोच्यास्ताम् शोच्यासुः
शोच्याः शोच्यास्तम् शोच्यास्त
शोच्यासम् शोच्यास्व शोच्यास्म

श्व० शोचयिता शोचयितारौ शोचयितारः
शोचयितासि शोचयितास्थः शोचयितास्थ
शोचयितास्मि शोचयितास्वः शोचयितास्मः

भ० शोचयिष्यति शोचयिष्यतः शोचयिष्यन्ति
शोचयिष्यसि शोचयिष्यथः शोचयिष्यथ
शोचयिष्यामि शोचयिष्यावः शोचयिष्यामः

क्रि० अशोचयिष्यत् अशोचयिष्यताम् अशोचयिष्यन्
अशोचयिष्यः अशोचयिष्यतम् अशोचयिष्यत
अशोचयिष्यम् अशोचयिष्याव अशोचयिष्याम

व० शोचयते शोचयेते शोचयन्ते
शोचयसे शोचयेथे शोचयध्वे
शोचये शोचयावहे शोचयामहे

स० शोचयेत शोचयेयाताम् शोचयेरन्
शोचयेथाः शोचयेयाथाम् शोचयेध्वम्
शोचयेय शोचयेवहि शोचयेमहि

प० शोचयताम् शोचयेताम् शोचयन्ताम्
शोचयस्व शोचयेथाम् शोचयध्वम्
शोचयै शोचयावहै शोचयामहै

ह्य० अशोचयत अशोचयेताम् अशोचयन्त
अशोचयथाः अशोचयेथाम् अशोचयध्वम्
अशोचये अशोचयावहि अशोचयामहि

अ० अशूशुचत अशूशुचेताम् अशूशुचन्त
अशूशुचथाः अशूशुचेथाम् अशूशुचध्वम्
अशूशुचे अशूशुचावहि अशूशुचामहि

प० शोचयाञ्चक्रे शोचयाञ्चक्राते शोचयाञ्चक्रिरे
शोचयाञ्चकृषे शोचयाञ्चक्राथे शोचयाञ्चकृढ्वे
शोचयाञ्चक्रे शोचयाञ्चकृवहे शोचयाञ्चकृमहे
शोचयाम्बभूव । शोचयामास

आ० शोचयिषीष्ट शोचयिषीयास्ताम् शोचयिषीरन्
शोचयिषीष्ठाः शोचयिषीयास्थाम् शोचयिषीढ्वम्
ध्वम्
शोचयिषीय शोचयिषीवहि शोचयिषीमहि

श्व० शोचयिता शोचयितारौ शोचयितारः
शोचयितासे शोचयितासाथे शोचयिताध्वे
शोचयिताहे शोचयितास्वहे शोचयितास्महे

भ० शोचयिष्यते शोचयिष्येते शोचयिष्यन्ते
शोचयिष्यसे शोचयिष्येथे शोचयिष्यध्वे
शोचयिष्ये शोचयिष्यावहे शोचयिष्यामहे

क्रि० अशोचयिष्यत अशोचयिष्येताम् अशोचयिष्यन्त
अशोचयिष्यथाः अशोचयिष्येथाम् अशोचयिष्यध्वम्
अशोचयिष्ये अशोचयिष्यावहि अशोचयिष्यामहि

CC-0. Public Domain. Vipin Kumar Collection, Deoband

Digitized by Madhuban Trust

101 कुच (कुच्) शब्दे तारे ।

व० कोचयति कोचयतः कोचयन्ति
कोचयसि कोचयथः कोचयथ
कोचयामि कोचयावः कोचयामः

स० कोचयेत् कोचयेताम् कोचयेयुः
कोचयेः कोचयेतम् कोचयेत
कोचयेयम् कोचयेव कोचयेम

प० कोचयतु कोचयतात् कोचयताम् कोचयन्तु
कोचय कोचयतात् कोचयतम् कोचयत
कोचयानि कोचयाव कोचयाम

ह्य० अकोचयत् अकोचयताम् अकोचयन्
अकोचयः अकोचयतम् अकोचयत
अकोचयम् अकोचयाव अकोचयाम

अ० अचूकुचत् अचूकुचताम् अचूकुचन्
अचूकुचः अचूकुचतम् अचूकुचत
अचूकुचम् अचूकुचाव अचूकुचाम

प० कोचयाञ्चकार कोचयाञ्चक्रतुः कोचयाञ्चक्रुः
कोचयाञ्चकर्थ कोचयाञ्चक्रथुः कोचयाञ्चक्र
कोचयाञ्चकार-चकर कोचयाञ्चकृव कोचयाञ्चकृम

कोचयाम्बभूव । कोचयामास

आ० कोच्यात् कोच्यास्ताम् कोच्यासुः
कोच्याः कोच्यास्तम् कोच्यास्त
कोच्यासम् कोच्यास्व कोच्यास्म

श्व० कोचयिता कोचयितारौ कोचयितारः
कोचयितासि कोचयितास्थः कोचयितास्थ
कोचयितास्मि कोचयितास्वः कोचयितास्मः

भ० कोचयिष्यति कोचयिष्यतः कोचयिष्यन्ति
कोचयिष्यसि कोचयिष्यथः कोचयिष्यथ
कोचयिष्यामि कोचयिष्यावः कोचयिष्यामः

क्रि० अकोचयिष्यत् अकोचयिष्यताम् अकोचयिष्यन्
अकोचयिष्यः अकोचयिष्यतम् अकोचयिष्यत
अकोचयिष्यम् अकोचयिष्याव अकोचयिष्याम

व० कोचयते कोचयेते कोचयन्ते
कोचयसे कोचयेथे कोचयध्वे
कोचये कोचयावहे कोचयामहे

स० कोचयेत कोचयेयाताम् कोचयेरन्
कोचयेथाः कोचयेयाथाम् कोचयेध्वम्
कोचयेय कोचयेवहि कोचयेमहि

प० कोचयताम् कोचयेताम् कोचयन्ताम्
कोचयस्व कोचयेथाम् कोचयध्वम्
कोचयै कोचयावहै कोचयामहै

ह्य० अकोचयत अकोचयेताम् अकोचयन्त
अकोचयथाः अकोचयेथाम् अकोचयध्वम्
अकोचये अकोचयावहि अकोचयामहि

अ० अचूकुचत अचूकुचेताम् अचूकुचन्त
अचूकुचथाः अचूकुचेथाम् अचूकुचध्वम्
अचूकुचे अचूकुचावहि अचूकुचामहि

प० कोचयाञ्चक्रे कोचयाञ्चक्राते कोचयाञ्चक्रिरे
कोचयाञ्चकृषे कोचयाञ्चक्राथे कोचयाञ्चकृढ्वे
कोचयाञ्चक्रे कोचयाञ्चकृवहे कोचयाञ्चकृमहे

कोचयाम्बभूव । कोचयामास

आ० कोचयिषीष्ट कोचयिषीयास्ताम् कोचयिषीरन्
कोचयिषीष्ठाः कोचयिषीयास्थाम् कोचयिषीढ्वम्
ध्वम्
कोचयिषीय कोचयिषीवहि कोचयिषीमहि

श्व० कोचयिता कोचयितारौ कोचयितारः
कोचयितासे कोचयितासाथे कोचयिताध्वे
कोचयिताहे कोचयितास्वहे कोचयितास्महे

भ० कोचयिष्यते कोचयिष्येते कोचयिष्यन्ते
कोचयिष्यसे कोचयिष्येथे कोचयिष्यध्वे
कोचयिष्ये कोचयिष्यावहे कोचयिष्यामहे

क्रि० अकोचयिष्यत अकोचयिष्येताम् अकोचयिष्यन्त
अकोचयिष्यथाः अकोचयिष्येथाम् अकोचयिष्यध्वम्
अकोचयिष्ये अकोचयिष्यावहि अकोचयिष्यामहि

CC-0. Public Domain. Vipin Kumar Collection, Deoband

Digitized by Madhuban Trust

101 कुञ्च (कुञ्च्) गतौ

व०	कुञ्चयति	कुञ्चयतः	कुञ्चयन्ति
	कुञ्चयसि	कुञ्चयथः	कुञ्चयथ
	कुञ्चयामि	कुञ्चयावः	कुञ्चयामः
स०	कुञ्चयेत्	कुञ्चयेताम्	कुञ्चयेयुः
	कुञ्चयेः	कुञ्चयेतम्	कुञ्चयेत
	कुञ्चयेयम्	कुञ्चयेव	कुञ्चयेम

प० कुञ्चयतु कुञ्चयतात् कुञ्चयताम् कुञ्चयन्तु
कुञ्चय कुञ्चयतात् कुञ्चयतम् कुञ्चयत
कुञ्चयानि कुञ्चयाव कुञ्चयाम

ह्य०	अकुञ्चयत्	अकुञ्चयताम्	अकुञ्चयन्
	अकुञ्चयः	अकुञ्चयतम्	अकुञ्चयत
	अकुञ्चयम्	अकुञ्चयाव	अकुञ्चयाम
अ०	अचुकुञ्चत्	अचुकुञ्चताम्	अचुकुञ्चन्
	अचुकुञ्चः	अचुकुञ्चतम्	अचुकुञ्चत
	अचुकुञ्चम्	अचुकुञ्चाव	अचुकुञ्चाम
प०	कुञ्चयाञ्चकार	कुञ्चयाञ्चक्रतुः	कुञ्चयाञ्चक्रुः
	कुञ्चयाञ्चकर्थ	कुञ्चयाञ्चक्रथुः	कुञ्चयाञ्चक्र
	कुञ्चयाञ्चकार-चकर	कुञ्चयाञ्चकृव	कुञ्चयाञ्चकृम

कुञ्चयाम्बभूव । कुञ्चयामास

आ०	कुञ्च्यात्	कुञ्च्यास्ताम्	कुञ्च्यासुः
	कुञ्च्याः	कुञ्च्यास्तम्	कुञ्च्यास्त
	कुञ्च्यासम्	कुञ्च्यास्व	कुञ्च्यास्म
श्व०	कुञ्चयिता	कुञ्चयितारौ	कुञ्चयितारः
	कुञ्चयितासि	कुञ्चयितास्थः	कुञ्चयितास्थ
	कुञ्चयितास्मि	कुञ्चयितास्वः	कुञ्चयितास्मः
भ०	कुञ्चयिष्यति	कुञ्चयिष्यतः	कुञ्चयिष्यन्ति
	कुञ्चयिष्यसि	कुञ्चयिष्यथः	कुञ्चयिष्यथ
	कुञ्चयिष्यामि	कुञ्चयिष्यावः	कुञ्चयिष्यामः
क्रि०	अकुञ्चयिष्यत्	अकुञ्चयिष्यताम्	अकुञ्चयिष्यन्
	अकुञ्चयिष्यः	अकुञ्चयिष्यतम्	अकुञ्चयिष्यत
	अकुञ्चयिष्यम्	अकुञ्चयिष्याव	अकुञ्चयिष्याम

व०	कुञ्चयते	कुञ्चयेते	कुञ्चयन्ते
	कुञ्चयसे	कुञ्चयेथे	कुञ्चयध्वे
	कुञ्चये	कुञ्चयावहे	कुञ्चयामहे
स०	कुञ्चयेत	कुञ्चयेयाताम्	कुञ्चयेरन्
	कुञ्चयेथाः	कुञ्चयेयाथाम्	कुञ्चयेध्वम्
	कुञ्चयेय	कुञ्चयेवहि	कुञ्चयेमहि
प०	कुञ्चयताम्	कुञ्चयेताम्	कुञ्चयन्ताम्
	कुञ्चयस्व	कुञ्चयेथाम्	कुञ्चयध्वम्
	कुञ्चयै	कुञ्चयावहै	कुञ्चयामहै
ह्य०	अकुञ्चयत	अकुञ्चयेताम्	अकुञ्चयन्त
	अकुञ्चयथाः	अकुञ्चयेथाम्	अकुञ्चयध्वम्
	अकुञ्चये	अकुञ्चयावहि	अकुञ्चयामहि
अ०	अचुकुञ्चत	अचुकुञ्चेताम्	अचुकुञ्चन्त
	अचुकुञ्चथाः	अचुकुञ्चेथाम्	अचुकुञ्चध्वम्
	अचुकुञ्चे	अचुकुञ्चावहि	अचुकुञ्चामहि
प०	कुञ्चयाञ्चक्रे	कुञ्चयाञ्चक्राते	कुञ्चयाञ्चक्रिरे
	कुञ्चयाञ्चकृषे	कुञ्चयाञ्चक्राथे	कुञ्चयाञ्चकृढ्वे
	कुञ्चयाञ्चक्रे	कुञ्चयाञ्चकृवहे	कुञ्चयाञ्चकृमहे

कुञ्चयाम्बभूव । कुञ्चयामास

आ०	कुञ्चयिषीष्ट	कुञ्चयिषीयास्ताम्	कुञ्चयिषीरन्
	कुञ्चयिषीष्ठाः	कुञ्चयिषीयास्थाम्	कुञ्चयिषीढ्वम्, ध्वम्
	कुञ्चयिषीय	कुञ्चयिषीवहि	कुञ्चयिषीमहि
श्व०	कुञ्चयिता	कुञ्चयितारौ	कुञ्चयितारः
	कुञ्चयितासे	कुञ्चयितासाथे	कुञ्चयिताध्वे
	कुञ्चयिताहे	कुञ्चयितास्वहे	कुञ्चयितास्महे
भ०	कुञ्चयिष्यते	कुञ्चयिष्येते	कुञ्चयिष्यन्ते
	कुञ्चयिष्यसे	कुञ्चयिष्येथे	कुञ्चयिष्यध्वे
	कुञ्चयिष्ये	कुञ्चयिष्यावहे	कुञ्चयिष्यामहे
क्रि०	अकुञ्चयिष्यत	अकुञ्चयिष्येताम्	अकुञ्चयिष्यन्त
	अकुञ्चयिष्यथाः	अकुञ्चयिष्येथाम्	अकुञ्चयिष्यध्वम्
	अकुञ्चयिष्ये	अकुञ्चयिष्यावहि	अकुञ्चयिष्यामहि

CC-0. Public Domain. Vipin Kumar Collection, Deoband

Digitized by Madhuban Trust

101 कुश्च (कुञ्च्) गतौ

व० कुञ्चयति कुञ्चयतः कुञ्चयन्ति
कुञ्चयसि कुञ्चयथः कुञ्चयथ
कुञ्चयामि कुञ्चयावः कुञ्चयामः

स० कुञ्चयेत् कुञ्चयेताम् कुञ्चयेयुः
कुञ्चयेः कुञ्चयेतम् कुञ्चयेत
कुञ्चयेयम् कुञ्चयेव कुञ्चयेम

प० कुञ्चयतु कुञ्चयतात् कुञ्चयताम् कुञ्चयन्तु
कुञ्चय कुञ्चयतात् कुञ्चयतम् कुञ्चयत
कुञ्चयानि कुञ्चयाव कुञ्चयाम

ह्य० अकुञ्चयत् अकुञ्चयताम अकुञ्चयन्
अकुञ्चयः अकुञ्चयतम् अकुञ्चयत
अकुञ्चयम् अकुञ्चयाव अकुञ्चयाम

अ० अचुकुञ्चत् अचुकुञ्चताम् अचुकुञ्चन्
अचुकुञ्चः अचुकुञ्चतम् अचुकुञ्चत
अचुकुञ्चम् अचुकुञ्चाव अचुकुञ्चाम

प० कुञ्चयाञ्चकार कुञ्चयाञ्चक्रतुः कुञ्चयाञ्चक्रुः
कुञ्चयाञ्चकर्थ कुञ्चयाञ्चक्रथुः कुञ्चयाञ्चक्र
कुञ्चयाञ्चकार-चकर कुञ्चयाञ्चकृव कुञ्चयाञ्चकृम

कुञ्चयाम्बभूव । कुञ्चयामास

आ० कुञ्च्यात् कुञ्च्यास्ताम् कुञ्च्यासुः
कुञ्च्याः कुञ्च्यास्तम् कुञ्च्यास्त
कुञ्च्यासम् कुञ्च्यास्व कुञ्च्यास्म

श्व० कुञ्चयिता कुञ्चयितारौ कुञ्चयितारः
कुञ्चयितासि कुञ्चयितास्थः कुञ्चयितास्थ
कुञ्चयितास्मि कुञ्चयितास्वः कुञ्चयितास्मः

भ० कुञ्चयिष्यति कुञ्चयिष्यतः कुञ्चयिष्यन्ति
कुञ्चयिष्यसि कुञ्चयिष्यथः कुञ्चयिष्यथ
कुञ्चयिष्यामि कुञ्चयिष्यावः कुञ्चयिष्यामः

क्रि० अकुञ्चयिष्यत् अकुञ्चयिष्यताम् अकुञ्चयिष्यन्
अकुञ्चयिष्यः अकुञ्चयिष्यतम् अकुञ्चयिष्यत
अकुञ्चयिष्यम् अकुञ्चयिष्याव अकुञ्चयिष्याम

व० कुञ्चयते कुञ्चयेते कुञ्चयन्ते
कुञ्चयसे कुञ्चयेथे कुञ्चयध्वे
कुञ्चये कुञ्चयावहे कुञ्चयामहे

स० कुञ्चयेत कुञ्चयेयाताम् कुञ्चयेरन्
कुञ्चयेथाः कुञ्चयेयाथाम् कुञ्चयेध्वम्
कुञ्चयेय कुञ्चयेवहि कुञ्चयेमहि

प० कुञ्चयताम् कुञ्चयेताम् कुञ्चयन्ताम्
कुञ्चयस्व कुञ्चयेथाम् कुञ्चयध्वम्
कुञ्चयै कुञ्चयावहै कुञ्चयामहै

ह्य० अकुञ्चयत अकुञ्चयेताम् अकुञ्चयन्त
अकुञ्चयथाः अकुञ्चयेथाम् अकुञ्चयध्वम्
अकुञ्चये अकुञ्चयावहि अकुञ्चयामहि

अ० अचुकुञ्चत अचुकुञ्चेताम् अचुकुञ्चन्त
अचुकुञ्चथाः अचुकुञ्चेथाम् अचुकुञ्चध्वम्
अचुकुञ्चे अचुकुञ्चावहि अचुकुञ्चामहि

प० कुञ्चयाञ्चक्रे कुञ्चयाञ्चक्राते कुञ्चयाञ्चक्रिरे
कुञ्चयाञ्चकृषे कुञ्चयाञ्चक्राथे कुञ्चयाञ्चकृढ्वे
कुञ्चयाञ्चक्रे कुञ्चयाञ्चकृवहे कुञ्चयाञ्चकृमहे

कुञ्चयाम्बभूव । कुञ्चयामास

आ० कुञ्चयिषीष्ट कुञ्चयिषीयास्ताम् कुञ्चयिषीरन्
कुञ्चयिषीष्ठाः कुञ्चयिषीयास्थाम् कुञ्चयिषीढ्वम्
ध्वम्
कुञ्चयिषीय कुञ्चयिषीवहि कुञ्चयिषीमहि

श्व० कुञ्चयिता कुञ्चयितारौ कुञ्चयितारः
कुञ्चयितासे कुञ्चयितासाथे कुञ्चयिताध्वे
कुञ्चयिताहे कुञ्चयितास्वहे कुञ्चयितास्महे

भ० कुञ्चयिष्यते कुञ्चयिष्येते कुञ्चयिष्यन्ते
कुञ्चयिष्यसे कुञ्चयिष्येथे कुञ्चयिष्यध्वे
कुञ्चयिष्ये कुञ्चयिष्यावहे कुञ्चयिष्यामहे

क्रि० अकुञ्चयिष्यत अकुञ्चयिष्येताम् अकुञ्चयिष्यन्त
अकुञ्चयिष्यथाः अकुञ्चयिष्येथाम् अकुञ्चयिष्यध्वम्
अकुञ्चयिष्ये अकुञ्चयिष्यावहि अकुञ्चयिष्यामहि

CC-0. Public Domain. Vipin Kumar Collection, Deoband

Digitized by Madhuban Trust

103 लुञ्च (लुन्च्) अपनयने ।

व० लुञ्चयति लुञ्चयतः लुञ्चयन्ति
लुञ्चयसि लुञ्चयथः लुञ्चयथ
लुञ्चयामि लुञ्चयावः लुञ्चयामः

स० लुञ्चयेत् लुञ्चयेताम् लुञ्चयेयुः
लुञ्चयेः लुञ्चयेतम् लुञ्चयेत
लुञ्चयेयम् लुञ्चयेव लुञ्चयेम

प० लुञ्चयतु लुञ्चयतात् लुञ्चयताम् लुञ्चयन्तु
लुञ्चय लुञ्चयतात् लुञ्चयतम् लुञ्चयत
लुञ्चयानि लुञ्चयाव लुञ्चयाम

ह्य० अलुञ्चयत् अलुञ्चयताम् अलुञ्चयन्
अलुञ्चयः अलुञ्चयतम् अलुञ्चयत
अलुञ्चयम् अलुञ्चयाव अलुञ्चयाम

अ० अलुलुञ्चत् अलुलुञ्चताम् अलुलुञ्चन्
अलुलुञ्चः अलुलुञ्चतम् अलुलुञ्चत
अलुलुञ्चम् अलुलुञ्चाव अलुलुञ्चाम

प० लुञ्चयाञ्चकार लुञ्चयाञ्चक्रतुः लुञ्चयाञ्चक्रुः
लुञ्चयाञ्चकर्थ लुञ्चयाञ्चक्रथुः लुञ्चयाञ्चक्र
लुञ्चयाञ्चकार-चकर लुञ्चयाञ्चकृव लुञ्चयाञ्चकृम
लुञ्चयाम्बभूव । लुञ्चयामास

आ० लुञ्च्यात् लुञ्च्यास्ताम् लुञ्च्यासुः
लुञ्च्याः लुञ्च्यास्तम् लुञ्च्यास्त
लुञ्च्यासम् लुञ्च्यास्व लुञ्च्यास्म

श्व० लुञ्चयिता लुञ्चयितारौ लुञ्चयितारः
लुञ्चयितासि लुञ्चयितास्थः लुञ्चयितास्थ
लुञ्चयितास्मि लुञ्चयितास्वः लुञ्चयितास्मः

भ० लुञ्चयिष्यति लुञ्चयिष्यतः लुञ्चयिष्यन्ति
लुञ्चयिष्यसि लुञ्चयिष्यथः लुञ्चयिष्यथ
लुञ्चयिष्यामि लुञ्चयिष्यावः लुञ्चयिष्यामः

क्रि० अलुञ्चयिष्यत् अलुञ्चयिष्यताम् अलुञ्चयिष्यन्
अलुञ्चयिष्यः अलुञ्चयिष्यतम् अलुञ्चयिष्यत
अलुञ्चयिष्यम् अलुञ्चयिष्याव अलुञ्चयिष्याम

व० लुञ्चयते लुञ्चयेते लुञ्चयन्ते
लुञ्चयसे लुञ्चयेथे लुञ्चयध्वे
लुञ्चये लुञ्चयावहे लुञ्चयामहे

स० लुञ्चयेत लुञ्चयेयाताम् लुञ्चयेरन्
लुञ्चयेथाः लुञ्चयेयाथाम् लुञ्चयेध्वम्
लुञ्चयेय लुञ्चयेवहि लुञ्चयेमहि

प० लुञ्चयताम् लुञ्चयेताम् लुञ्चयन्ताम्
लुञ्चयस्व लुञ्चयेथाम् लुञ्चयध्वम्
लुञ्चयै लुञ्चयावहै लुञ्चयामहै

ह्य० अलुञ्चयत अलुञ्चयेताम् अलुञ्चयन्त
अलुञ्चयथाः अलुञ्चयेथाम् अलुञ्चयध्वम्
अलुञ्चये अलुञ्चयावहि अलुञ्चयामहि

अ० अलुलुञ्चत अलुलुञ्चेताम् अलुलुञ्चन्त
अलुलुञ्चथाः अलुलुञ्चेथाम् अलुलुञ्चध्वम्
अलुलुञ्चे अलुलुञ्चावहि अलुलुञ्चामहि

प० लुञ्चयाञ्चक्रे लुञ्चयाञ्चक्राते लुञ्चयाञ्चक्रिरे
लुञ्चयाञ्चकृषे लुञ्चयाञ्चक्राथे लुञ्चयाञ्चकृढ्वे
लुञ्चयाञ्चक्रे लुञ्चयाञ्चकृवहे लुञ्चयाञ्चकृमहे
लुञ्चयाम्बभूव । लुञ्चयामास

आ० लुञ्चयिषीष्ट लुञ्चयिषीयास्ताम् लुञ्चयिषीरन्
लुञ्चयिषीष्ठाः लुञ्चयिषीयास्थाम् लुञ्चयिषीढ्वम्
ध्वम्
लुञ्चयिषीय लुञ्चयिषीवहि लुञ्चयिषीमहि

श्व० लुञ्चयिता लुञ्चयितारौ लुञ्चयितारः
लुञ्चयितासे लुञ्चयितासाथे लुञ्चयिताध्वे
लुञ्चयिताहे लुञ्चयितास्वहे लुञ्चयितास्महे

भ० लुञ्चयिष्यते लुञ्चयिष्येते लुञ्चयिष्यन्ते
लुञ्चयिष्यसे लुञ्चयिष्येथे लुञ्चयिष्यध्वे
लुञ्चयिष्ये लुञ्चयिष्यावहे लुञ्चयिष्यामहे

क्रि० अलुञ्चयिष्यत अलुञ्चयिष्येताम् अलुञ्चयिष्यन्त
अलुञ्चयिष्यथाः अलुञ्चयिष्येथाम् अलुञ्चयिष्यध्वम्
अलुञ्चयिष्ये अलुञ्चयिष्यावहि अलुञ्चयिष्यामहि

CC-0. Public Domain. Vipin Kumar Collection, Deoband

Digitized by Madhuban Trust

104 अर्च (अर्च्) पूजायाम् ।

व०	अर्चयति	अर्चयतः	अर्चयन्ति
	अर्चयसि	अर्चयथः	अर्चयथ
	अर्चयामि	अर्चयावः	अर्चयामः
स०	अर्चयेत्	अर्चयेताम्	अर्चयेयुः
	अर्चयेः	अर्चयेतम्	अर्चयेत
	अर्चयेयम्	अर्चयेव	अर्चयेम
प०	अर्चयतु अर्चयतात्	अर्चयताम्	अर्चयन्तु
	अर्चय अर्चयतात्	अर्चयतम्	अर्चयत
	अर्चयानि	अर्चयाव	अर्चयाम
ह्य०	आर्चयत्	आर्चयताम्	आर्चयन्
	आर्चयः	आर्चयतम्	आर्चयत
	आर्चयम्	आर्चयाव	आर्चयाम
अ०	आर्चिचत्	आर्चिचताम्	आर्चिचन्
	आर्चिचः	आर्चिचतम्	आर्चिचत
	आर्चिचम्	आर्चिचाव	आर्चिचाम
प०	अर्चयाञ्चकार	अर्चयाञ्चक्रतुः	अर्चयाञ्चक्रुः
	अर्चयाञ्चकर्थ	अर्चयाञ्चक्रथुः	अर्चयाञ्चक्र
	अर्चयाञ्चकार-चकर	अर्चयाञ्चकृव	अर्चयाञ्चकृम
	अर्चयाम्बभूव ।	अर्चयामास	
आ०	अर्च्यात्	अर्च्यास्ताम्	अर्च्यासुः
	अर्च्याः	अर्च्यास्तम्	अर्च्यास्त
	अर्च्यासम्	अर्च्यास्व	अर्च्यास्म
श्व०	अर्चयिता	अर्चयितारौ	अर्चयितारः
	अर्चयितासि	अर्चयितास्थः	अर्चयितास्थ
	अर्चयितास्मि	अर्चयितास्वः	अर्चयितास्मः
भ०	अर्चयिष्यति	अर्चयिष्यतः	अर्चयिष्यन्ति
	अर्चयिष्यसि	अर्चयिष्यथः	अर्चयिष्यथ
	अर्चयिष्यामि	अर्चयिष्यावः	अर्चयिष्यामः
क्रि०	आर्चयिष्यत्	आर्चयिष्यताम्	आर्चयिष्यन्
	आर्चयिष्यः	आर्चयिष्यतम्	आर्चयिष्यत
	आर्चयिष्यम्	आर्चयिष्याव	आर्चयिष्याम

व०	अर्चयते	अर्चयेते	अर्चयन्ते
	अर्चयसे	अर्चयेथे	अर्चयध्वे
	अर्चये	अर्चयावहे	अर्चयामहे
स०	अर्चयेत	अर्चयेयाताम्	अर्चयेरन्
	अर्चयेथाः	अर्चयेयाथाम्	अर्चयेध्वम्
	अर्चयेय	अर्चयेवहि	अर्चयेमहि
प०	अर्चयताम्	अर्चयेताम्	अर्चयन्ताम्
	अर्चयस्व	अर्चयेथाम्	अर्चयध्वम्
	अर्चयै	अर्चयावहै	अर्चयामहै
ह्य०	आर्चयत	आर्चयेताम्	आर्चयन्त
	आचर्यथाः	आर्चयेथाम्	आर्चयध्वम्
	आर्चये	आर्चयावहि	आर्चयामहि
अ०	आर्चिचत	आर्चिचेताम्	आर्चिचन्त
	आर्चिचथाः	आर्चिचेथाम्	आर्चिचध्वम्
	आर्चिचे	आर्चिचावहि	आर्चिचामहि
प०	अर्चयाञ्चक्रे	अर्चयाञ्चक्राते	अर्चयाञ्चक्रिरे
	अर्चयाञ्चकृषे	अर्चयाञ्चक्राथे	अर्चयाञ्चकृढ्वे
	अर्चयाञ्चक्रे	अर्चयाञ्चकृवहे	अर्चयाञ्चकृमहे
	अर्चयाम्बभूव ।	अर्चयामास	
आ०	अर्चयिषीष्ट	अर्चयिषीयास्ताम्	अर्चयिषीरन्
	अर्चयिषीष्ठाः	अर्चयिषीयास्थाम्	अर्चयिषीढ्वम् ध्वम्
	अर्चयिषीय	अर्चयिषीवहि	अर्चयिषीमहि
श्व०	अर्चयिता	अर्चयितारौ	अर्चयितारः
	अर्चयितासे	अर्चयितासाथे	अर्चयिताध्वे
	अर्चयिताहे	अर्चयितास्वहे	अर्चयितास्महे
भ०	अर्चयिष्यते	अर्चयिष्येते	अर्चयिष्यन्ते
	अर्चयिष्यसे	अर्चयिष्येथे	अर्चयिष्यध्वे
	अर्चयिष्ये	अर्चयिष्यावहे	अर्चयिष्यामहे
क्रि०	आर्चयिष्यत	आर्चयिष्येताम्	आर्चयिष्यन्त
	आर्चयिष्यथाः	आर्चयिष्येथाम्	आर्चयिष्यध्वम
	आर्चयिष्ये	आर्चयिष्यावहि	आर्चयिष्यामहि

CC-0. Public Domain. Vipin Kumar Collection, Deoband

Digitized by Madhuban Trust

105 अञ्चू (अञ्च्) अपनयने ।

व० अञ्चयति अञ्चयतः अञ्चयन्ति
अञ्चयसि अञ्चयथः अञ्चयथ
अञ्चयामि अञ्चयावः अञ्चयामः

स० अञ्चयेत् अञ्चयेताम् अञ्चयेयुः
अञ्चयेः अञ्चयेतम् अञ्चयेत
अञ्चयेयम् अञ्चयेव अञ्चयेम

प० अञ्चयतु अञ्चयतात् अञ्चयताम् अञ्चयन्तु
अञ्चय अञ्चयतात् अञ्चयतम् अञ्चयत
अञ्चयानि अञ्चयाव अञ्चयाम

ह्य० आञ्चयत् आञ्चयताम् आञ्चयन्
आञ्चयः आञ्चयतम् आञ्चयत
आञ्चयम् आञ्चयाव आञ्चयाम

अ० आञ्चिचत् आञ्चिचताम् आञ्चिचन्
आञ्चिचः आञ्चिचतम् आञ्चिचत
आञ्चिचम् आञ्चिचाव आञ्चिचाम

प० अञ्चयाञ्चकार अञ्चयाञ्चक्रतुः अञ्चयाञ्चक्रुः
अञ्चयाञ्चकर्थ अञ्चयाञ्चक्रथुः अञ्चयाञ्चक्र
अञ्चयाञ्चकार-चकर अञ्चयाञ्चकृव अञ्चयाञ्चकृम
अञ्चयाम्बभूव । अञ्चयामास

आ० अञ्च्यात् अञ्च्यास्ताम् अञ्च्यासुः
अञ्च्याः अञ्च्यास्तम् अञ्च्यास्त
अञ्च्यासम् अञ्च्यास्व अञ्च्यास्म

श्व० अञ्चयिता अञ्चयितारौ अञ्चयितारः
अञ्चयितासि अञ्चयितास्थः अञ्चयितास्थ
अञ्चयितास्मि अञ्चयितास्वः अञ्चयितास्मः

भ० अञ्चयिष्यति अञ्चयिष्यतः अञ्चयिष्यन्ति
अञ्चयिष्यसि अञ्चयिष्यथः अञ्चयिष्यथ
अञ्चयिष्यामि अञ्चयिष्यावः अञ्चयिष्यामः

क्रि० आञ्चयिष्यत् आञ्चयिष्यताम् आञ्चयिष्यन्
आञ्चयिष्यः आञ्चयिष्यतम् आञ्चयिष्यत
आञ्चयिष्यम् आञ्चयिष्याव आञ्चयिष्याम

व० अञ्चयते अञ्चयेते अञ्चयन्ते
अञ्चयसे अञ्चयेथे अञ्चयध्वे
अञ्चये अञ्चयावहे अञ्चयामहे

स० अञ्चयेत अञ्चयेयाताम् अञ्चयेरन्
अञ्चयेथाः अञ्चयेयाथाम् अञ्चयेध्वम्
अञ्चयेय अञ्चयेवहि अञ्चयेमहि

प० अञ्चयताम् अञ्चयेताम् अञ्चयन्ताम्
अञ्चयस्व अञ्चयेथाम् अञ्चयध्वम्
अञ्चयै अञ्चयावहै अञ्चयामहै

ह्य० आञ्चयत आञ्चयेताम् आञ्चयन्त
आञ्चयथाः आञ्चयेथाम् आञ्चयध्वम्
आञ्चये आञ्चयावहि आञ्चयामहि

अ० आञ्चिचत आञ्चिचेताम् आञ्चिचन्त
आञ्चिचथाः आञ्चिचेथाम् आञ्चिचध्वम्
आञ्चिचे आञ्चिचावहि आञ्चिचामहि

प० अञ्चयाञ्चक्रे अञ्चयाञ्चक्राते अञ्चयाञ्चक्रिरे
अञ्चयाञ्चकृषे अञ्चयाञ्चक्राथे अञ्चयाञ्चकृढ्वे
अञ्चयाञ्चक्रे अञ्चयाञ्चकृवहे अञ्चयाञ्चकृमहे
अञ्चयाम्बभूव । अञ्चयामास

आ० अञ्चयिषीष्ट अञ्चयिषीयास्ताम् अञ्चयिषीरन्
अञ्चयिषीष्ठाः अञ्चयिषीयास्थाम् अञ्चयिषीढ्वम्
ध्वम्
अञ्चयिषीय अञ्चयिषीवहि अञ्चयिषीमहि

श्व० अञ्चयिता अञ्चयितारौ अञ्चयितारः
अञ्चयितासे अञ्चयितासाथे अञ्चयिताध्वे
अञ्चयिताहे अञ्चयितास्वहे अञ्चयितास्महे

भ० अञ्चयिष्यते अञ्चयिष्येते अञ्चयिष्यन्ते
अञ्चयिष्यसे अञ्चयिष्येथे अञ्चयिष्यध्वे
अञ्चयिष्ये अञ्चयिष्यावहे अञ्चयिष्यामहे

क्रि० आञ्चयिष्यत आञ्चयिष्येताम् आञ्चयिष्यन्त
आञ्चयिष्यथाः आञ्चयिष्येथाम् आञ्चयिष्यध्वम
आञ्चयिष्ये आञ्चयिष्यावहि आञ्चयिष्यामहि

CC-0. Public Domain. Vipin Kumar Collection, Deoband

Digitized by Madhuban Trust

106 वञ्चू (वञ्च्) गतौ ।

व० वञ्चयति वञ्चयतः वञ्चयन्ति
वञ्चयसि वञ्चयथः वञ्चयथ
वञ्चयामि वञ्चयावः वञ्चयामः

स० वञ्चयेत् वञ्चयेताम् वञ्चयेयुः
वञ्चयेः वञ्चयेतम् वञ्चयेत
वञ्चयेयम् वञ्चयेव वञ्चयेम

प० वञ्चयतु वञ्चयतात् वञ्चयताम् वञ्चयन्तु
वञ्चय वञ्चयतात् वञ्चयतम् वञ्चयत
वञ्चयानि वञ्चयाव वञ्चयाम

ह्य० अवञ्चयत् अवञ्चयताम् अवञ्चयन्
अवञ्चयः अवञ्चयतम् अवञ्चयत
अवञ्चयम् अवञ्चयाव अवञ्चयाम

अ० अववञ्चत् अववञ्चताम् अववञ्चन्
अववञ्चः अववञ्चतम् अववञ्चत
अववञ्चम् अववञ्चाव अववञ्चाम

प० वञ्चयाञ्चकार वञ्चयाञ्चक्रतुः वञ्चयाञ्चक्रुः
वञ्चयाञ्चकर्थ वञ्चयाञ्चक्रथुः वञ्चयाञ्चक्र
वञ्चयाञ्चकार-चकर वञ्चयाञ्चकृव वञ्चयाञ्चकृम

वञ्चयाम्बभूव । वञ्चयामास

आ० वञ्च्यात् वञ्च्यास्ताम् वञ्च्यासुः
वञ्च्याः वञ्च्यास्तम् वञ्च्यास्त
वञ्च्यासम् वञ्च्यास्व वञ्च्यास्म

श्व० वञ्चयिता वञ्चयितारौ वञ्चयितारः
वञ्चयितासि वञ्चयितास्थः वञ्चयितास्थ
वञ्चयितास्मि वञ्चयितास्वः वञ्चयितास्मः

भ० वञ्चयिष्यति वञ्चयिष्यतः वञ्चयिष्यन्ति
वञ्चयिष्यसि वञ्चयिष्यथः वञ्चयिष्यथ
वञ्चयिष्यामि वञ्चयिष्यावः वञ्चयिष्यामः

क्रि० अवञ्चयिष्यत् अवञ्चयिष्यताम् अवञ्चयिष्यन्
अवञ्चयिष्यः अवञ्चयिष्यतम् अवञ्चयिष्यत
अवञ्चयिष्यम् अवञ्चयिष्याव अवञ्चयिष्याम

व० वञ्चयते वञ्चयेते वञ्चयन्ते
वञ्चयसे वञ्चयेथे वञ्चयध्वे
वञ्चये वञ्चयावहे वञ्चयामहे

स० वञ्चयेत वञ्चयेयाताम् वञ्चयेरन्
वञ्चयेथाः वञ्चयेयाथाम् वञ्चयेध्वम्
वञ्चयेय वञ्चयेवहि वञ्चयेमहि

प० वञ्चयताम् वञ्चयेताम् वञ्चयन्ताम्
वञ्चयस्व वञ्चयेथाम् वञ्चयध्वम्
वञ्चयै वञ्चयावहै वञ्चयामहै

ह्य० अवञ्चयत अवञ्चयेताम् अवञ्चयन्त
अवञ्चयथाः अवञ्चयेथाम् अवञ्चयध्वम्
अवञ्चये अवञ्चयावहि अवञ्चयामहि

अ० अववञ्चत अववञ्चेताम् अववञ्चन्त
अववञ्चथाः अववञ्चेथाम् अववञ्चध्वम्
अववञ्चे अववञ्चावहि अववञ्चामहि

प० वञ्चयाञ्चक्रे वञ्चयाञ्चक्राते वञ्चयाञ्चक्रिरे
वञ्चयाञ्चकृषे वञ्चयाञ्चक्राथे वञ्चयाञ्चकृढ्वे
वञ्चयाञ्चक्रे वञ्चयाञ्चकृवहे वञ्चयाञ्चकृमहे

वञ्चयाम्बभूव । वञ्चयामास

आ० वञ्चयिषीष्ट वञ्चयिषीयास्ताम् वञ्चयिषीरन्
वञ्चयिषीष्ठाः वञ्चयिषीयास्थाम् वञ्चयिषीढ्वम्
ध्वम्
वञ्चयिषीय वञ्चयिषीवहि वञ्चयिषीमहि

श्व० वञ्चयिता वञ्चयितारौ वञ्चयितारः
वञ्चयितासे वञ्चयितासाथे वञ्चयिताध्वे
वञ्चयिताहे वञ्चयितास्वहे वञ्चयितास्महे

भ० वञ्चयिष्यते वञ्चयिष्येते वञ्चयिष्यन्ते
वञ्चयिष्यसे वञ्चयिष्येथे वञ्चयिष्यध्वे
वञ्चयिष्ये वञ्चयिष्यावहे वञ्चयिष्यामहे

क्रि० अवञ्चयिष्यत अवञ्चयिष्येताम् अवञ्चयिष्यन्त
अवञ्चयिष्यथाः अवञ्चयिष्येथाम् अवञ्चयिष्यध्वम्
अवञ्चयिष्ये अवञ्चयिष्यावहि अवञ्चयिष्यामहि

CC-0. Public Domain. Vipin Kumar Collection, Deoband

Digitized by Madhuban Trust

107 चङ्चू (चङ्च्) गतौ

व०	चङ्चयति	चङ्चयतः	चङ्चयन्ति
	चङ्चयसि	चङ्चयथः	चङ्चयथ
	चङ्चयामि	चङ्चयावः	चङ्चयामः
स०	चङ्चयेत्	चङ्चयेताम्	चङ्चयेयुः
	चङ्चयेः	चङ्चयेतम्	चङ्चयेत
	चङ्चयेयम्	चङ्चयेव	चङ्चयेम
प०	चङ्चयतु चङ्चयतात्	चङ्चयताम्	चङ्चयन्तु
	चङ्चय चङ्चयतात्	चङ्चयतम्	चङ्चयत
	चङ्चयानि	चङ्चयाव	चङ्चयाम
ह्य०	अचङ्चयत्	अचङ्चयताम्	अचङ्चयन्
	अचङ्चयः	अचङ्चयतम्	अचङ्चयत
	अचङ्चयम्	अचङ्चयाव	अचङ्चयाम
अ०	अचचङ्चत्	अचचङ्चताम्	अचचङ्चन्
	अचचङ्चः	अचचङ्चतम्	अचचङ्चत
	अचचङ्चम्	अचचङ्चाव	अचचङ्चाम
प०	चङ्चयाञ्चकार	चङ्चयाञ्चक्रतुः	चङ्चयाञ्चक्रुः
	चङ्चयाञ्चकर्थ	चङ्चयाञ्चक्रथुः	चङ्चयाञ्चक्र
	चङ्चयाञ्चकार-चकर	चङ्चयाञ्चकृव	चङ्चयाञ्चकृम
	चङ्चयाम्बभूव	चङ्चयामास	
आ०	चङ्च्यात्	चङ्च्यास्ताम्	चङ्च्यासुः
	चङ्च्याः	चङ्च्यास्तम्	चङ्च्यास्त
	चङ्च्यासम्	चङ्च्यास्व	चङ्च्यास्म
श्व०	चङ्चयिता	चङ्चयितारौ	चङ्चयितारः
	चङ्चयितासि	चङ्चयितास्थः	चङ्चयितास्थ
	चङ्चयितास्मि	चङ्चयितास्वः	चङ्चयितास्मः
भ०	चङ्चयिष्यति	चङ्चयिष्यतः	चङ्चयिष्यन्ति
	चङ्चयिष्यसि	चङ्चयिष्यथः	चङ्चयिष्यथ
	चङ्चयिष्यामि	चङ्चयिष्यावः	चङ्चयिष्यामः
क्रि०	अचङ्चयिष्यत्	अचङ्चयिष्यताम्	अचङ्चयिष्यन्
	अचङ्चयिष्यः	अचङ्चयिष्यतम्	अचङ्चयिष्यत
	अचङ्चयिष्यम्	अचङ्चयिष्याव	अचङ्चयिष्याम

व०	चङ्चयते	चङ्चयेते	चङ्चयन्ते
	चङ्चयसे	चङ्चयेथे	चङ्चयध्वे
	चङ्चये	चङ्चयावहे	चङ्चयामहे
स०	चङ्चयेत	चञ्चयेयाताम्	चञ्चयेरन्
	चञ्चयेथाः	चञ्चयेयाथाम्	चञ्चयेध्वम्
	चञ्चयेय	चञ्चयेवहि	चञ्चयेमहि
प०	चञ्चयताम्	चञ्चयेताम्	चञ्चयन्ताम्
	चञ्चयस्व	चञ्चयेथाम्	चञ्चयध्वम्
	चञ्चयै	चञ्चयावहै	चञ्चयामहै
ह्य०	अचञ्चयत	अचञ्चयेताम्	अचञ्चयन्त
	अचञ्चयथाः	अचञ्चयेथाम्	अचञ्चयध्वम्
	अचञ्चये	अचञ्चयावहि	अचञ्चयामहि
अ०	अचचञ्चत	अचचञ्चेताम्	अचचञ्चन्त
	अचचञ्चथाः	अचचञ्चेथाम्	अचचञ्चध्वम्
	अचचञ्चे	अचचञ्चावहि	अचचञ्चामहि
प०	चञ्चयाञ्चक्रे	चञ्चयाञ्चक्राते	चञ्चयाञ्चक्रिरे
	चञ्चयाञ्चकृषे	चञ्चयाञ्चक्राथे	चञ्चयाञ्चकृढ्वे
	चञ्चयाञ्चक्रे	चञ्चयाञ्चकृवहे	चञ्चयाञ्चकृमहे
	चञ्चयाम्बभूव ।	चञ्चयामास	
आ०	चञ्चयिषीष्ट	चञ्चयिषीयास्ताम्	चञ्चयिषीरन्
	चञ्चयिषीष्ठाः	चञ्चयिषीयास्थाम्	चञ्चयिषीढ्वम् ध्वम्
	चञ्चयिषीय	चञ्चयिषीवहि	चञ्चयिषीमहि
श्व०	चञ्चयिता	चञ्चयितारौ	चञ्चयितारः
	चञ्चयितासे	चञ्चयितासाथे	चञ्चयिताध्वे
	चञ्चयिताहे	चञ्चयितास्वहे	चञ्चयितास्महे
भ०	चञ्चयिष्यते	चञ्चयिष्येते	चञ्चयिष्यन्ते
	चञ्चयिष्यसे	चञ्चयिष्येथे	चञ्चयिष्यध्वे
	चञ्चयिष्ये	चञ्चयिष्यावहे	चञ्चयिष्यामहे
क्रि०	अचञ्चयिष्यत	अचञ्चयिष्येताम्	अचञ्चयिष्यन्त
	अचञ्चयिष्यथाः	अचञ्चयिष्येथाम्	अचञ्चयिष्यध्वम्
	अचञ्चयिष्ये	अचञ्चयिष्यावहि	अचञ्चयिष्यामहि

CC-0. Public Domain. Vipin Kumar Collection, Deoband

Digitized by Madhuban Trust

108 तञ्चू (तञ्च्) गतौ।

व० तञ्चयति तञ्चयतः तञ्चयन्ति
तञ्चयसि तञ्चयथः तञ्चयथ
तञ्चयामि तञ्चयावः तञ्चयामः

स० तञ्चयेत् तञ्चयेताम् तञ्चयेयुः
तञ्चयेः तञ्चयेतम् तञ्चयेत
तञ्चयेयम् तञ्चयेव तञ्चयेम

प० तञ्चयतु तञ्चयतात् तञ्चयताम् तञ्चयन्तु
तञ्चय तञ्चयतात् तञ्चयतम् तञ्चयत
तञ्चयानि तञ्चयाव तञ्चयाम

ह्य० अतञ्चयत् अतञ्चयताम् अतञ्चयन्
अतञ्चयः अतञ्चयतम् अतञ्चयत
अतञ्चयम् अतञ्चयाव अतञ्चयाम

अ० अततञ्चत् अततञ्चताम् अततञ्चन्
अततञ्चः अततञ्चतम् अततञ्चत
अततञ्चम् अततञ्चाव अततञ्चाम

प० तञ्चयाञ्चकार तञ्चयाञ्चक्रतुः तञ्चयाञ्चक्रुः
तञ्चयाञ्चकर्थ तञ्चयाञ्चक्रथुः तञ्चयाञ्चक्र
तञ्चयाञ्चकार-चकर तञ्चयाञ्चकृव तञ्चयाञ्चकृम

तञ्चयाम्बभूव । तञ्चयामास

आ० तञ्च्यात् तञ्च्यास्ताम् तञ्च्यासुः
तञ्च्याः तञ्च्यास्तम् तञ्च्यास्त
तञ्च्यासम् तञ्च्यास्व तञ्च्यास्म

श्व० तञ्चयिता तञ्चयितारौ तञ्चयितारः
तञ्चयितासि तञ्चयितास्थः तञ्चयितास्थ
तञ्चयितास्मि तञ्चयितास्वः तञ्चयितास्मः

भ० तञ्चयिष्यति तञ्चयिष्यतः तञ्चयिष्यन्ति
तञ्चयिष्यसि तञ्चयिष्यथः तञ्चयिष्यथ
तञ्चयिष्यामि तञ्चयिष्यावः तञ्चयिष्यामः

क्रि० अतञ्चयिष्यत् अतञ्चयिष्यताम् अतञ्चयिष्यन्
अतञ्चयिष्यः अतञ्चयिष्यतम् अतञ्चयिष्यत
अतञ्चयिष्यम् अतञ्चयिष्याव अतञ्चयिष्याम

व० तञ्चयते तञ्चयेते तञ्चयन्ते
तञ्चयसे तञ्चयेथे तञ्चयध्वे
तञ्चये तञ्चयावहे तञ्चयामहे

स० तञ्चयेत तञ्चयेयाताम् तञ्चयेरन्
तञ्चयेथाः तञ्चयेयाथाम् तञ्चयेध्वम्
तञ्चयेय तञ्चयेवहि तञ्चयेमहि

प० तञ्चयताम् तञ्चयेताम् तञ्चयन्ताम्
तञ्चयस्व तञ्चयेथाम् तञ्चयध्वम्
तञ्चये तञ्चयावहै तञ्चयामहै

ह्य० अतञ्चयत अतञ्चयेताम् अतञ्चयन्त
अतञ्चयथाः अतञ्चयेथाम् अतञ्चयध्वम्
अतञ्चये अतञ्चयावहि अतञ्चयामहि

अ० अततञ्चत अततञ्चेताम् अततञ्चन्त
अततञ्चथाः अततञ्चेथाम् अततञ्चध्वम्
अततञ्चे अततञ्चावहि अततञ्चामहि

प० तञ्चयाञ्चक्रे तञ्चयाञ्चक्राते तञ्चयाञ्चक्रिरे
तञ्चयाञ्चकृषे तञ्चयाञ्चक्राथे तञ्चयाञ्चकृढ्वे
तञ्चयाञ्चक्रे तञ्चयाञ्चकृवहे तञ्चयाञ्चकृमहे

तञ्चयाम्बभूव । तञ्चयामास

आ० तञ्चयिषीष्ट तञ्चयिषीयास्ताम् तञ्चयिषीरन्
तञ्चयिषीष्ठाः तञ्चयिषीयास्थाम् तञ्चयिषीढ्वम्
ध्वम्
तञ्चयिषीय तञ्चयिषीवहि तञ्चयिषीमहि

श्व० तञ्चयिता तञ्चयितारौ तञ्चयितारः
तञ्चयितासे तञ्चयितासाथे तञ्चयिताध्वे
तञ्चयिताहे तञ्चयितास्वहे तञ्चयितास्महे

भ० तञ्चयिष्यते तञ्चयिष्येते तञ्चयिष्यन्ते
तञ्चयिष्यसे तञ्चयिष्येथे तञ्चयिष्यध्वे
तञ्चयिष्ये तञ्चयिष्यावहे तञ्चयिष्यामहे

क्रि० अतञ्चयिष्यत अतञ्चयिष्येताम् अतञ्चयिष्यन्त
अतञ्चयिष्यथाः अतञ्चयिष्येथाम् अतञ्चयिष्यध्वम्
अतञ्चयिष्ये अतञ्चयिष्यावहि अतञ्चयिष्यामहि

CC-0. Public Domain. Vipin Kumar Collection, Deoband

Digitized by Madhuban Trust

109 त्वञ्चू (त्वञ्च्) गतौ ।

व० त्वञ्चयति त्वञ्चयतः त्वञ्चयन्ति
त्वञ्चयसि त्वञ्चयथः त्वञ्चयथ
त्वञ्चयामि त्वञ्चयावः त्वञ्चयामः

स० त्वञ्चयेत् त्वञ्चयेताम् त्वञ्चयेयुः
त्वञ्चयेः त्वञ्चयेतम् त्वञ्चयेत
त्वञ्चयेयम् त्वञ्चयेव त्वञ्चयेम

प० त्वञ्चयतु त्वञ्चयतात् त्वञ्चयताम् त्वञ्चयन्तु
त्वञ्चय त्वञ्चयतात् त्वञ्चयतम त्वञ्चयत
त्वञ्चयानि त्वञ्चयाव त्वञ्चयाम

ह्य० अत्वञ्चयत् अत्वञ्चयताम् अत्वञ्चयन्
अत्वञ्चयः अत्वञ्चयतम् अत्वञ्चयत
अत्वञ्चयम् अत्वञ्चयाव अत्वञ्चयाम

अ० अतत्वञ्चत् अतत्वञ्चताम् अतत्वञ्चन्
अतत्वञ्चः अतत्वञ्चतम् अतत्वञ्चत
अतत्वञ्चम् अतत्वञ्चाव अतत्वञ्चाम

प० त्वञ्चयाञ्चकार त्वञ्चयाञ्चक्रतुः त्वञ्चयाञ्चक्रुः
त्वञ्चयाञ्चकर्थ त्वञ्चयाञ्चक्रथुः त्वञ्चयाञ्चक्र
त्वञ्चयाञ्चकार-चकर त्वञ्चयाञ्चकृव त्वञ्चयाञ्चकृम

त्वञ्चयाम्बभूव । त्वञ्चयामास

आ० त्वञ्च्यात् त्वञ्च्यास्ताम् त्वञ्च्यासुः
त्वञ्च्याः त्वञ्च्यास्तम् त्वञ्च्यास्त
त्वञ्च्यासम् त्वञ्च्यास्व त्वञ्च्यास्म

श्व० त्वञ्चयिता त्वञ्चयितारौ त्वञ्चयितारः
त्वञ्चयितासि त्वञ्चयितास्थः त्वञ्चयितास्थ
त्वञ्चयितास्मि त्वञ्चयितास्वः त्वञ्चयितास्मः

भ० त्वञ्चयिष्यति त्वञ्चयिष्यतः त्वञ्चयिष्यन्ति
त्वञ्चयिष्यसि त्वञ्चयिष्यथः त्वञ्चयिष्यथ
त्वञ्चयिष्यामि त्वञ्चयिष्यावः त्वञ्चयिष्यामः

क्रि० अत्वञ्चयिष्यत् अत्वञ्चयिष्यताम् अत्वञ्चयिष्यन्
अत्वञ्चयिष्यः अत्वञ्चयिष्यतम् अत्वञ्चयिष्यत
अत्वञ्चयिष्यम् अत्वञ्चयिष्याव अत्वञ्चयिष्याम

व० त्वञ्चयते त्वञ्चयेते त्वञ्चयन्ते
त्वञ्चयसे त्वञ्चयेथे त्वञ्चयध्वे
त्वञ्चये त्वञ्चयावहे त्वञ्चयामहे

स० त्वञ्चयेत त्वञ्चयेयाताम् त्वञ्चयेरन्
त्वञ्चयेथाः त्वञ्चयेयाथाम् त्वञ्चयेध्वम्
त्वञ्चयेय त्वञ्चयेवहि त्वञ्चयेमहि

प० त्वञ्चयताम् त्वञ्चयेताम् त्वञ्चयन्ताम्
त्वञ्चयस्व त्वञ्चयेथाम् त्वञ्चयध्वम्
त्वञ्चयै त्वञ्चयावहै त्वञ्चयामहै

ह्य० अत्वञ्चयत अत्वञ्चयेताम् अत्वञ्चयन्त
अत्वञ्चयथाः अत्वञ्चयेथाम् अत्वञ्चयध्वम्
अत्वञ्चये अत्वञ्चयावहि अत्वञ्चयामहि

अ० अतत्वञ्चत अतत्वञ्चेताम् अतत्वञ्चन्त
अतत्वञ्चथाः अतत्वञ्चेथाम् अतत्वञ्चध्वम्
अतत्वञ्चे अतत्वञ्चावहि अतत्वञ्चामहि

प० त्वञ्चयाञ्चक्रे त्वञ्चयाञ्चक्राते त्वञ्चयाञ्चक्रिरे
त्वञ्चयाञ्चकृषे त्वञ्चयाञ्चक्राथे त्वञ्चयाञ्चकृढ्वे
त्वञ्चयाञ्चक्रे त्वञ्चयाञ्चकृवहे त्वञ्चयाञ्चकृमहे

त्वञ्चयाम्बभूव । त्वञ्चयामास

आ० त्वञ्चयिषीष्ट त्वञ्चयिषीयास्ताम् त्वञ्चयिषीरन्
त्वञ्चयिषीष्ठाः त्वञ्चयिषीयास्थाम् त्वञ्चयिषीढ्वम्
ध्वम्
त्वञ्चयिषीय त्वञ्चयिषीवहि त्वञ्चयिषीमहि

श्व० त्वञ्चयिता त्वञ्चयितारौ त्वञ्चयितारः
त्वञ्चयितासे त्वञ्चयितासाथे त्वञ्चयिताध्वे
त्वञ्चयिताहे त्वञ्चयितास्वहे त्वञ्चयितास्महे

भ० त्वञ्चयिष्यते त्वञ्चयिष्येते त्वञ्चयिष्यन्ते
त्वञ्चयिष्यसे त्वञ्चयिष्येथे त्वञ्चयिष्यध्वे
त्वञ्चयिष्ये त्वञ्चयिष्यावहे त्वञ्चयिष्यामहे

क्रि० अत्वञ्चयिष्यत अत्वञ्चयिष्येताम् अत्वञ्चयिष्यन्त
अत्वञ्चयिष्यथाः अत्वञ्चयिष्येथाम् अत्वञ्चयिष्यध्वम्
अत्वञ्चयिष्ये अत्वञ्चयिष्यावहि अत्वञ्चयिष्यामहि

CC-0. Public Domain. Vipin Kumar Collection, Deoband

Digitized by Madhuban Trust

110 मञ्चू (मञ्च्) गतौ

व० मञ्चयति मञ्चयतः मञ्चयन्ति
मञ्चयसि मञ्चयथः मञ्चयथ
मञ्चयामि मञ्चयावः मञ्चयामः

स० मञ्चयेत् मञ्चयेताम् मञ्चयेयुः
मञ्चयेः मञ्चयेतम् मञ्चयेत
मञ्चयेयम् मञ्चयेव मञ्चयेम

मञ्चयतु मञ्चयतात् मञ्चयताम् मञ्चयन्तु
मञ्चय मञ्चयतात् मञ्चयतम् मञ्चयत
मञ्चयानि मञ्चयाव मञ्चयाम

ह्य० अमञ्चयत् अमञ्चयताम् अमञ्चयन्
अमञ्चयः अमञ्चयतम् अमञ्चयत
अमञ्चयम् अमञ्चयाव अमञ्चयाम

अ० अममञ्चत् अममञ्चताम् अममञ्चन्
अममञ्चः अममञ्चतम् अममञ्चत
अममञ्चम् अममञ्चाव अममञ्चाम

प० मञ्चयाञ्चकार मञ्चयाञ्चक्रतुः मञ्चयाञ्चक्रुः
मञ्चयाञ्चकर्थ मञ्चयाञ्चक्रथुः मञ्चयाञ्चक्र
मञ्चयाञ्चकार-चकर मञ्चयाञ्चकृव मञ्चयाञ्चकृम

मञ्चयाम्बभूव । मञ्चयामास

आ० मञ्च्यात् मञ्च्यास्ताम् मञ्च्यासुः
मञ्च्याः मञ्च्यास्तम् मञ्च्यास्त
मञ्च्यासम् मञ्च्यास्व मञ्च्यास्म

श्व० मञ्चयिता मञ्चयितारौ मञ्चयितारः
मञ्चयितासि मञ्चयितास्थः मञ्चयितास्थ
मञ्चयितास्मि मञ्चयितास्वः मञ्चयितास्मः

भ० मञ्चयिष्यति मञ्चयिष्यतः मञ्चयिष्यन्ति
मञ्चयिष्यसि मञ्चयिष्यथः मञ्चयिष्यथ
मञ्चयिष्यामि मञ्चयिष्यावः मञ्चयिष्यामः

क्रि० अमञ्चयिष्यत् अमञ्चयिष्यताम् अमञ्चयिष्यन्
अमञ्चयिष्यः अमञ्चयिष्यतम् अमञ्चयिष्यत
अमञ्चयिष्यम् अमञ्चयिष्याव अमञ्चयिष्याम

व० मञ्चयते मञ्चयेते मञ्चयन्ते
मञ्चयसे मञ्चयेथे मञ्चयध्वे
मञ्चये मञ्चयावहे मञ्चयामहे

स० मञ्चयेत मञ्चयेयाताम् मञ्चयेरन्
मञ्चयेथाः मञ्चयेयाथाम् मञ्चयेध्वम्
मञ्चयेय मञ्चयेवहि मञ्चयेमहि

प० मञ्चयताम् मञ्चयेताम् मञ्चयन्ताम्
मञ्चयस्व मञ्चयेथाम् मञ्चयध्वम्
मञ्चयै मञ्चयावहै मञ्चयामहै

ह्य० अमञ्चयत अमञ्चयेताम् अमञ्चयन्त
अमञ्चयथाः अमञ्चयेथाम् अमञ्चयध्वम्
अमञ्चये अमञ्चयावहि अमञ्चयामहि

अ० अममञ्चत अममञ्चेताम् अममञ्चन्त
अममञ्चथाः अममञ्चेथाम् अममञ्चध्वम्
अममञ्चे अममञ्चावहि अममञ्चामहि

प० मञ्चयाञ्चक्रे मञ्चयाञ्चक्राते मञ्चयाञ्चक्रिरे
मञ्चयाञ्चकृषे मञ्चयाञ्चक्राथे मञ्चयाञ्चकृढ्वे
मञ्चयाञ्चक्रे मञ्चयाञ्चकृवहे मञ्चयाञ्चकृमहे

मञ्चयाम्बभूव । मञ्चयामास

आ० मञ्चयिषीष्ट मञ्चयिषीयास्ताम् मञ्चयिषीरन्
मञ्चयिषीष्ठाः मञ्चयिषीयास्थाम् मञ्चयिषीढ्वम्
ध्वम्
मञ्चयिषीय मञ्चयिषीवहि मञ्चयिषीमहि

श्व० मञ्चयिता मञ्चयितारौ मञ्चयितारः
मञ्चयितासे मञ्चयितासाथे मञ्चयिताध्वे
मञ्चयिताहे मञ्चयितास्वहे मञ्चयितास्महे

भ० मञ्चयिष्यते मञ्चयिष्येते मञ्चयिष्यन्ते
मञ्चयिष्यसे मञ्चयिष्येथे मञ्चयिष्यध्वे
मञ्चयिष्ये मञ्चयिष्यावहे मञ्चयिष्यामहे

क्रि० अमञ्चयिष्यत अमञ्चयिष्येताम् अमञ्चयिष्यन्त
अमञ्चयिष्यथाः अमञ्चयिष्येथाम् अमञ्चयिष्यध्वम्
अमञ्चयिष्ये अमञ्चयिष्यावहि अमञ्चयिष्यामहि

CC-0. Public Domain. Vipin Kumar Collection, Deoband

Digitized by Madhuban Trust

॥ मुञ्चू (मुञ्च्) गतौ

व० मुञ्चयति मुञ्चयतः मुञ्चयन्ति
मुञ्चयसि मुञ्चयथः मुञ्चयथ
मुञ्चयामि मुञ्चयावः मुञ्चयामः

स० मुञ्चयेत् मुञ्चयेताम् मुञ्चयेयुः
मुञ्चयेः मुञ्चयेतम् मुञ्चयेत
मुञ्चयेयम् मुञ्चयेव मुञ्चयेम

प० मुञ्चयतु मुञ्चयतात् मुञ्चयताम् मुञ्चयन्तु
मुञ्चय मुञ्चयतात् मुञ्चयतम् मुञ्चयत
मुञ्चयानि मुञ्चयाव मुञ्चयाम

ह्य० अमुञ्चयत् अमुञ्चयताम् अमुञ्चयन्
अमुञ्चयः अमुञ्चयतम् अमुञ्चयत
अमुञ्चयम् अमुञ्चयाव अमुञ्चयाम

अ० अमुमुञ्चत् अमुमुञ्चताम् अमुमुञ्चन्
अमुमुञ्चः अमुमुञ्चतम् अमुमुञ्चत
अमुमुञ्चम् अमुमुञ्चाव अमुमुञ्चाम

प० मुञ्चयाञ्चकार मुञ्चयाञ्चक्रतुः मुञ्चयाञ्चक्रुः
मुञ्चयाञ्चकर्थ मुञ्चयाञ्चक्रथुः मुञ्चयाञ्चक्र
मुञ्चयाञ्चकार-चकर मुञ्चयाञ्चकृव मुञ्चयाञ्चकृम

मुञ्चयाम्बभूव । मुञ्चयामास

आ० मुञ्च्यात् मुञ्च्यास्ताम् मुञ्च्यासुः
मुञ्च्याः मुञ्च्यास्तम् मुञ्च्यास्त
मुञ्च्यासम् मुञ्च्यास्व मुञ्च्यास्म

श्व० मुञ्चयिता मुञ्चयितारौ मुञ्चयितारः
मुञ्चयितासि मुञ्चयितास्थः मुञ्चयितास्थ
मुञ्चयितास्मि मुञ्चयितास्वः मुञ्चयितास्मः

भ० मुञ्चयिष्यति मुञ्चयिष्यतः मुञ्चयिष्यन्ति
मुञ्चयिष्यसि मुञ्चयिष्यथः मुञ्चयिष्यथ
मुञ्चयिष्यामि मुञ्चयिष्यावः मुञ्चयिष्यामः

क्रि० अमुञ्चयिष्यत् अमुञ्चयिष्यताम् अमुञ्चयिष्यन्
अमुञ्चयिष्यः अमुञ्चयिष्यतम् अमुञ्चयिष्यत
अमुञ्चयिष्यम् अमुञ्चयिष्याव अमुञ्चयिष्याम

व० मुञ्चयते मुञ्चयेते मुञ्चयन्ते
मुञ्चयसे मुञ्चयेथे मुञ्चयध्वे
मुञ्चये मुञ्चयावहे मुञ्चयामहे

स० मुञ्चयेत मुञ्चयेयाताम् मुञ्चयेरन्
मुञ्चयेथाः मुञ्चयेयाथाम् मुञ्चयेध्वम्
मुञ्चयेय मुञ्चयेवहि मुञ्चयेमहि

प० मुञ्चयताम् मुञ्चयेताम् मुञ्चयन्ताम्
मुञ्चयस्व मुञ्चयेथाम् मुञ्चयध्वम्
मुञ्चयै मुञ्चयावहै मुञ्चयामहै

ह्य० अमुञ्चयत अमुञ्चयेताम् अमुञ्चयन्त
अमुञ्चयथाः अमुञ्चयेथाम् अमुञ्चयध्वम्
अमुञ्चये अमुञ्चयावहि अमुञ्चयामहि

अ० अमुमुञ्चत अमुमुञ्चेताम् अमुमुञ्चन्त
अमुमुञ्चथाः अमुमुञ्चेथाम् अमुमुञ्चध्वम्
अमुमुञ्चे अमुमुञ्चावहि अमुमुञ्चामहि

प० मुञ्चयाचक्रे मुञ्चयाञ्चक्राते मुञ्चयाञ्चक्रिरे
मुञ्चयाचकृषे मुञ्चयाञ्चक्राथे मुञ्चयाञ्चकृढ्वे
मुञ्चयाचक्रे मुञ्चयाञ्चकृवहे मुञ्चयाञ्चकृमहे

मुञ्चयाम्बभूव । मुञ्चयामास

आ० मुञ्चयिषीष्ट मुञ्चयिषीयास्ताम् मुञ्चयिषीरन्
मुञ्चयिषीष्ठाः मुञ्चयिषीयास्थाम् मुञ्चयिषीढ्वम्-ध्वम्
मुञ्चयिषीय मुञ्चयिषीवहि मुञ्चयिषीमहि

श्व० मुञ्चयिता मुञ्चयितारौ मुञ्चयितारः
मुञ्चयितासे मुञ्चयितासाथे मुञ्चयिताध्वे
मुञ्चयिताहे मुञ्चयितास्वहे मुञ्चयितास्महे

भ० मुञ्चयिष्यते मुञ्चयिष्येते मुञ्चयिष्यन्ते
मुञ्चयिष्यसे मुञ्चयिष्येथे मुञ्चयिष्यध्वे
मुञ्चयिष्ये मुञ्चयिष्यावहे मुञ्चयिष्यामहे

क्रि० अमुञ्चयिष्यत अमुञ्चयिष्येताम् अमुञ्चयिष्यन्त
अमुञ्चयिष्यथाः अमुञ्चयिष्येथाम् अमुञ्चयिष्यध्वम्
अमुञ्चयिष्ये अमुञ्चयिष्यावहि अमुञ्चयिष्यामहि

CC-0. Public Domain. Vipin Kumar Collection, Deoband

Digitized by Madhuban Trust

112 म्रुञ्चू (म्रुञ्च्) गतौ

व० म्रुञ्चयति म्रुञ्चयतः म्रुञ्चयन्ति
म्रुञ्चयसि म्रुञ्चयथः म्रुञ्चयथ
म्रुञ्चयामि म्रुञ्चयावः म्रुञ्चयामः

स० म्रुञ्चयेत् म्रुञ्चयेताम् म्रुञ्चयेयुः
म्रुञ्चयेः म्रुञ्चयेतम् म्रुञ्चयेत
म्रुञ्चयेयम् म्रुञ्चयेव म्रुञ्चयेम

प० म्रुञ्चयतु म्रुञ्चयतात् म्रुञ्चयताम् म्रुञ्चयन्तु
म्रुञ्चय म्रुञ्चयतात् म्रुञ्चयतम् म्रुञ्चयत
म्रुञ्चयानि म्रुञ्चयाव म्रुञ्चयाम

ह्य० अम्रुञ्चयत् अम्रुञ्चयताम् अम्रुञ्चयन्
अम्रुञ्चयः अम्रुञ्चयतम् अम्रुञ्चयत
अम्रुञ्चयम् अम्रुञ्चयाव अम्रुञ्चयाम

अ० अमुम्रुञ्चत् अमुम्रुञ्चताम् अमुम्रुञ्चन्
अमुम्रुञ्चः अमुम्रुञ्चतम् अमुम्रुञ्चत
अमुम्रुञ्चम् अमुम्रुञ्चाव अमुम्रुञ्चाम

प० म्रुञ्चयाञ्चकार म्रुञ्चयाञ्चक्रतुः म्रुञ्चयाञ्चक्रुः
म्रुञ्चयाञ्चकर्थ म्रुञ्चयाञ्चक्रथुः म्रुञ्चयाञ्चक्र
म्रुञ्चयाञ्चकार-चकर म्रुञ्चयाञ्चकृव म्रुञ्चयाञ्चकृम

म्रुञ्चयाम्बभूव । म्रुञ्चयामास

आ० म्रुञ्च्यात् म्रुञ्च्यास्ताम् म्रुञ्च्यासुः
म्रुञ्च्याः म्रुञ्च्यास्तम् म्रुञ्च्यास्त
म्रुञ्च्यासम् म्रुञ्च्यास्व म्रुञ्च्यास्म

श्व० म्रुञ्चयिता म्रुञ्चयितारौ म्रुञ्चयितारः
म्रुञ्चयितासि म्रुञ्चयितास्थः म्रुञ्चयितास्थ
म्रुञ्चयितास्मि म्रुञ्चयितास्वः म्रुञ्चयितास्मः

भ० म्रुञ्चयिष्यति म्रुञ्चयिष्यतः म्रुञ्चयिष्यन्ति
म्रुञ्चयिष्यसि म्रुञ्चयिष्यथः म्रुञ्चयिष्यथ
म्रुञ्चयिष्यामि म्रुञ्चयिष्यावः म्रुञ्चयिष्यामः

क्रि० अम्रुञ्चयिष्यत् अम्रुञ्चयिष्यताम् अम्रुञ्चयिष्यन्
अम्रुञ्चयिष्यः अम्रुञ्चयिष्यतम् अम्रुञ्चयिष्यत
अम्रुञ्चयिष्यम् अम्रुञ्चयिष्याव अम्रुञ्चयिष्याम

व० म्रुञ्चयते म्रुञ्चयेते म्रुञ्चयन्ते
म्रुञ्चयसे म्रुञ्चयेथे म्रुञ्चयध्वे
म्रुञ्चये म्रुञ्चयावहे म्रुञ्चयामहे

स० म्रुञ्चयेत म्रुञ्चयेयाताम् म्रुञ्चयेरन्
म्रुञ्चयेथाः म्रुञ्चयेयाथाम् म्रुञ्चयेध्वम्
म्रुञ्चयेय म्रुञ्चयेवहि म्रुञ्चयेमहि

प० म्रुञ्चयताम् म्रुञ्चयेताम् म्रुञ्चयन्ताम्
म्रुञ्चयस्व म्रुञ्चयेथाम् म्रुञ्चयध्वम्
म्रुञ्चयै म्रुञ्चयावहै म्रुञ्चयामहै

ह्य० अम्रुञ्चयत अम्रुञ्चयेताम् अम्रुञ्चयन्त
अम्रुञ्चयथाः अम्रुञ्चयेथाम् अम्रुञ्चयध्वम्
अम्रुञ्चये अम्रुञ्चयावहि अम्रुञ्चयामहि

अ० अमुम्रुञ्चत अमुम्रुञ्चेताम् अमुम्रुञ्चन्त
अमुम्रुञ्चथाः अमुम्रुञ्चेथाम् अमुम्रुञ्चध्वम्
अमुम्रुञ्चे अमुम्रुञ्चावहि अमुम्रुञ्चामहि

प० म्रुञ्चयाचक्रे म्रुञ्चयाञ्चक्राते म्रुञ्चयाञ्चक्रिरे
म्रुञ्चयाचकृषे म्रुञ्चयाचक्राथे म्रुञ्चयाञ्चकृढ्वे
म्रुञ्चयाचक्रे म्रुञ्चयाञ्चकृवहे म्रुञ्चयाञ्चकृमहे

म्रुञ्चयाम्बभूव । म्रुञ्चयामास.

आ० म्रुञ्चयिषीष्ट म्रुञ्चयिषीयास्ताम् म्रुञ्चयिषीरन्
म्रुञ्चयिषीष्ठाः म्रुञ्चयिषीयास्थाम् म्रुञ्चयिषीढ्वम्
ध्वम्
म्रुञ्चयिषीय म्रुञ्चयिषीवहि म्रुञ्चयिषीमहि

श्व० म्रुञ्चयिता म्रुञ्चयितारौ म्रुञ्चयितारः
म्रुञ्चयितासे म्रुञ्चयितासाथे म्रुञ्चयिताध्वे
म्रुञ्चयिताहे म्रुञ्चयितास्वहे म्रुञ्चयितास्महे

भ० म्रुञ्चयिष्यते म्रुञ्चयिष्येते म्रुञ्चयिष्यन्ते
म्रुञ्चयिष्यसे म्रुञ्चयिष्येथे म्रुञ्चयिष्यध्वे
म्रुञ्चयिष्ये म्रुञ्चयिष्यावहे म्रुञ्चयिष्यामहे

क्रि० अम्रुञ्चयिष्यत अम्रुञ्चयिष्येताम् अम्रुञ्चयिष्यन्त
अम्रुञ्चयिष्यथाः अम्रुञ्चयिष्येथाम् अम्रुञ्चयिष्यध्वम्
अम्रुञ्चयिष्ये अम्रुञ्चयिष्यावहि अम्रुञ्चयिष्यामहि

CC-0. Public Domain. Vipin Kumar Collection, Deoband

Digitized by Madhuban Trust

।।3 म्रुच् (म्रुञ्) गतौ

व० म्रोचयति म्रोचयतः म्रोचयन्ति
म्रोचयसि म्रोचयथः म्रोचयथ
म्रोचयामि म्रोचयावः म्रोचयामः

स० म्रोचयेत् म्रोचयेताम् म्रोचयेयुः
म्रोचयेः म्रोचयेतम् म्रोचयेत
म्रोचयेयम् म्रोचयेव म्रोचयेम

प० म्रोचयतु म्रोचयतात् म्रोचयताम् म्रोचयन्तु
म्रोचय म्रोचयतात् म्रोचयतम् म्रोचयत
म्रोचयानि म्रोचयाव म्रोचयाम

ह्य० अम्रोचयत् अम्रोचयताम् अम्रोचयन्
अम्रोचयः अम्रोचयतम् अम्रोचयत
अम्रोचयम् अम्रोचयाव अम्रोचयाम

अ० अमुम्रुचत् अमुम्रुचताम् अमुम्रुचन्
अमुम्रुचः अमुम्रुचतम् अमुम्रुचत
अमुम्रुचम् अमुम्रुचाव अमुम्रुचाम

प० म्रोचयाञ्चकार म्रोचयाञ्चक्रतुः म्रोचयाञ्चक्रुः
म्रोचयाञ्चकर्थ म्रोचयाञ्चक्रथुः म्रोचयाञ्चक्र
म्रोचयाञ्चकार-चकर म्रोचयाञ्चकृव म्रोचयाञ्चकृम
म्रोचयाम्बभूव । म्रोचयामास

आ म्रोच्यात् म्रोच्यास्ताम् म्रोच्यासुः
म्रोच्याः म्रोच्यास्तम् म्रोच्यास्त
म्रोच्यासम् म्रोच्यास्व म्रोच्यास्म

श्व० म्रोचयिता म्रोचयितारौ म्रोचयितारः
म्रोचयितासि म्रोचयितास्थः म्रोचयितास्थ
म्रोचयितास्मि म्रोचयितास्वः म्रोचयितास्मः

भ० म्रोचयिष्यति म्रोचयिष्यतः म्रोचयिष्यन्ति
म्रोचयिष्यसि म्रोचयिष्यथः म्रोचयिष्यथ
म्रोचयिष्यामि म्रोचयिष्यावः म्रोचयिष्यामः

क्रि० अम्रोचयिष्यत् अम्रोचयिष्यताम् अम्रोचयिष्यन्
अम्रोचयिष्यः अम्रोचयिष्यतम् अम्रोचयिष्यत
अम्रोचयिष्यम् अम्रोचयिष्याव अम्रोचयिष्याम

व० म्रोचयते म्रोचयेते म्रोचयन्ते
म्रोचयसे म्रोचयेथे म्रोचयध्वे
म्रोचये म्रोचयावहे म्रोचयामहे

स० म्रोचयेत म्रोचयेयाताम् म्रोचयेरन्
म्रोचयेथाः म्रोचयेयाथाम् म्रोचयेध्वम्
म्रोचयेय म्रोचयेवहि म्रोचयेमहि

प० म्रोचयताम् म्रोचयेताम् म्रोचयन्ताम्
म्रोचयस्व म्रोचयेथाम् म्रोचयध्वम्
म्रोचयै म्रोचयावहै म्रोचयामहै

ह्य० अम्रोचयत अम्रोचयेताम् अम्रोचयन्त
अम्रोचयथाः अम्रोचयेथाम् अम्रोचयध्वम्
अम्रोचये अम्रोचयावहि अम्रोचयामहि

अ० अमुम्रुचत अमुम्रुचेताम् अमुम्रुचन्त
अमुम्रुचथाः अमुम्रुचेथाम् अमुम्रुचध्वम्
अमुम्रुचे अमुम्रुचावहि अमुम्रुचामहि

प० म्रोचयाञ्चक्रे म्रोचयाञ्चक्राते म्रोचयाञ्चक्रिरे
म्रोचयाञ्चकृषे म्रोचयाञ्चक्राथे म्रोचयाञ्चकृढ्वे
म्रोचयाञ्चक्रे म्रोचयाञ्चकृवहे म्रोचयाञ्चकृमहे
म्रोचयाम्बभूव । म्रोचयामास

आ० म्रोचयिषीष्ट म्रोचयिषीयास्ताम् म्रोचयिषीरन्
म्रोचयिषीष्ठाः म्रोचयिषीयास्थाम् म्रोचयिषीढ्वम्-ध्वम्
म्रोचयिषीय म्रोचयिषीवहि म्रोचयिषीमहि

श्व० म्रोचयिता म्रोचयितारौ म्रोचयितारः
म्रोचयितासे म्रोचयितासाथे म्रोचयिताध्वे
म्रोचयिताहे म्रोचयितास्वहे म्रोचयितास्महे

भ० म्रोचयिष्यते म्रोचयिष्येते म्रोचयिष्यन्ते
म्रोचयिष्यसे म्रोचयिष्येथे म्रोचयिष्यध्वे
म्रोचयिष्ये म्रोचयिष्यावहे म्रोचयिष्यामहे

क्रि अम्रोचयिष्यत अम्रोचयिष्येताम् अम्रोचयिष्यन्त
अम्रोचयिष्यथाः अम्रोचयिष्येथाम् अम्रोचयिष्यध्वम्
अम्रोचयिष्ये अम्रोचयिष्यावहि अम्रोचयिष्यामहि

CC-0. Public Domain. Vipin Kumar Collection, Deoband

Digitized by Madhuban Trust

114 म्लुचू (म्लुच्) गतौ

व० म्लोचयति म्लोचयतः म्लोचयन्ति
म्लोचयसि म्लोचयथः म्लोचयथ
म्लोचयामि म्लोचयावः म्लोचयामः

स० म्लोचयेत् म्लोचयेताम् म्लोचयेयुः
म्लोचयेः म्लोचयेतम् म्लोचयेत
म्लोचयेयम् म्लोचयेव म्लोचयेम

प० म्लोचयतु म्लोचयतात् म्लोचयताम् म्लोचयन्तु
म्लोचय म्लोचयतात् म्लोचयतम् म्लोचयत
म्लोचयानि म्लोचयाव म्लोचयाम

ह्य० अम्लोचयत् अम्लोचयताम् अम्लोचयन्
अम्लोचयः अम्लोचयतम् अम्लोचयत
अम्लोचयम् अम्लोचयाव अम्लोचयाम

अ० अमुम्लुचत् अमुम्लुचताम् अमुम्लुचन्
अमुम्लुचः अमुम्लुचतम् अमुम्लुचत
अमुम्लुचम् अमुम्लुचाव अमुम्लुचाम

प० म्लोचयाञ्चकार म्लोचयाञ्चक्रतुः म्लोचयाञ्चक्रुः
म्लोचयाञ्चकर्थ म्लोचयाञ्चक्रथुः म्लोचयाञ्चक्र
म्लोचयाञ्चकार-चकर म्लोचयाञ्चकृव म्लोचयाञ्चकृम
म्लोचयाम्बभूव । म्लोचयामास

आ० म्लोच्यात् म्लोच्यास्ताम् म्लोच्यासुः
म्लोच्याः म्लोच्यास्तम् म्लोच्यास्त
म्लोच्यासम् म्लोच्यास्व म्लोच्यास्म

श्व० म्लोचयिता म्लोचयितारौ म्लोचयितारः
म्लोचयितासि म्लोचयितास्थः म्लोचयितास्थ
म्लोचयितास्मि म्लोचयितास्वः म्लोचयितास्मः

भ० म्लोचयिष्यति म्लोचयिष्यतः म्लोचयिष्यन्ति
म्लोचयिष्यसि म्लोचयिष्यथः म्लोचयिष्यथ
म्लोचयिष्यामि म्लोचयिष्यावः म्लोचयिष्यामः

क्रि० अम्लोचयिष्यत् अम्लोचयिष्यताम् अम्लोचयिष्यन्
अम्लोचयिष्यः अम्लोचयिष्यतम् अम्लोचयिष्यत
अम्लोचयिष्यम् अम्लोचयिष्याव अम्लोचयिष्याम

व० म्लोचयते म्लोचयेते म्लोचयन्ते
म्लोचयसे म्लोचयेथे म्लोचयध्वे
म्लोचये म्लोचयावहे म्लोचयामहे

स० म्लोचयेत म्लोचयेयाताम् म्लोचयेरन्
म्लोचयेथाः म्लोचयेयाथाम् म्लोचयेध्वम्
म्लोचयेय म्लोचयेवहि म्लोचयेमहि

प० म्लोचयताम् म्लोचयेताम् म्लोचयन्ताम्
म्लोचयस्व म्लोचयेथाम् म्लोचयध्वम्
म्लोचयै म्लोचयावहै म्लोचयामहै

ह्य० अम्लोचयत अम्लोचयेताम् अम्लोचयन्त
अम्लोचयथाः अम्लोचयेथाम् अम्लोचयध्वम्
अम्लोचये अम्लोचयावहि अम्लोचयामहि

अ० अमुम्लुचत अमुम्लुचेताम् अमुम्लुचन्त
अमुम्लुचथाः अमुम्लुचेथाम् अमुम्लुचध्वम्
अमुम्लुचे अमुम्लुचावहि अमुम्लुचामहि

प० म्लोचयाञ्चक्रे म्लोचयाञ्चक्राते म्लोचयाञ्चक्रिरे
म्लोचयाञ्चकृषे म्लोचयाञ्चक्राथे म्लोचयाञ्चकृढ्वे
म्लोचयाञ्चक्रे म्लोचयाञ्चकृवहे म्लोचयाञ्चकृमहे
म्लोचयाम्बभूव । म्लोचयामास

आ० म्लोचयिषीष्ट म्लोचयिषीयास्ताम् म्लोचयिषीरन्
म्लोचयिषीष्ठाः म्लोचयिषीयास्थाम् म्लोचयिषीढ्वम्
ध्वम
म्लोचयिषीय म्लोचयिषीवहि म्लोचयिषीमहि

श्व० म्लोचयिता म्लोचयितारौ म्लोचयितारः
म्लोचयितासे म्लोचयितासाथे म्लोचयिताध्वे
म्लोचयिताहे म्लोचयितास्वहे म्लोचयितास्महे

भ० म्लोचयिष्यते म्लोचयिष्येते म्लोचयिष्यन्ते
म्लोचयिष्यसे म्लोचयिष्येथे म्लोचयिष्यध्वे
म्लोचयिष्ये म्लोचयिष्यावहे म्लोचयिष्यामहे

क्रि० अम्लोचयिष्यत अम्लोचयिष्येताम् अम्लोचयिष्यन्त
अम्लोचयिष्यथाः अम्लोचयिष्येथाम् अम्लोचयिष्यध्वम्
अम्लोचयिष्ये अम्लोचयिष्यावहि अम्लोचयिष्यामहि

CC-0. Public Domain. Vipin Kumar Collection, Deoband

115 ग्लुञ्च (ग्लुञ्च्) गतौ

व०	ग्लुञ्चयति	ग्लुञ्चयतः	ग्लुञ्चयन्ति
	ग्लुञ्चयसि	ग्लुञ्चयथः	ग्लुञ्चयथ
	ग्लुञ्चयामि	ग्लुञ्चयावः	ग[illegible]ञ्चयामः
स०	ग्लुञ्चयेत्	ग्लुञ्चयेताम्	ग्लुञ्चयेयुः
	ग्लुञ्चयेः	ग्लुञ्चयेतम्	ग्लुञ्चयेत
	ग्लुञ्चयेयम्	ग्लुञ्चयेव	ग्लुञ्चयेम
प०	ग्लुञ्चयतु ग्लुञ्चयतात्	ग्लुञ्चयताम्	ग्लुञ्चयन्तु
	ग्लुञ्चय ग्लुञ्चयतात्	ग्लुञ्चयतम्	ग्लुञ्चयत
	ग्लुञ्चयानि	ग्लुञ्चया[illegible]	ग्लुञ्चयाम
ह्य०	अग्लुञ्चयत्	अग्लुञ्चयताम्	अग्लुञ्चयन्
	अग्लुञ्चयः	अग्लुञ्चयतम्	अग्लुञ्चयत
	अग्लुञ्चयम्	अग्लुञ्चयाव	अग्लुञ्चयाम
अ०	अजुग्लुञ्चत्	अजुग्लुञ्चताम्	अजुग्लुञ्चन्
	अजुग्लुञ्चः	अजुग्लुञ्चतम्	अजुग्लुञ्चत
	अजुग्लुञ्चम्	अजुग्लुञ्चाव	अजुग्लुञ्चाम
प०	ग्लुञ्चयाञ्चकार	ग्लुञ्चयाञ्चक्रतुः	ग्लुञ्चयाञ्चक्रुः
	ग्लुञ्चयाञ्चकर्थ	ग्लुञ्चयाञ्चक्रथुः	ग्लुञ्चयाञ्चक्र
	ग्लुञ्चयाञ्चकार-चकर	ग्लुञ्चयाञ्चकृव	ग्लुञ्चयाञ्चकृम

ग्लुञ्चयाम्बभूव । ग्लुञ्चयामास

आ	ग्लुञ्च्यात्	ग्लुञ्च्यास्ताम्	ग्लुञ्च्यासुः
	ग्लुञ्च्याः	ग्लुञ्च्यास्तम्	ग्लुञ्च्यास्त
	ग्लुञ्च्यासम्	ग्लुञ्च्यास्व	ग्लुञ्च्यास्म
श्व०	ग्लुञ्चयिता	ग्लुञ्चयितारौ	ग्लुञ्चयितारः
	ग्लुञ्चयितासि	ग्लुञ्चयितास्थः	ग्लुञ्चयितास्थ
	ग्लुञ्चयितास्मि	ग्लुञ्चयितास्वः	ग्लुञ्चयितास्मः
भ०	ग्लुञ्चयिष्यति	ग्लुञ्चयिष्यतः	ग्लुञ्चयिष्यन्ति
	ग्लुञ्चयिष्यसि	ग्लुञ्चयिष्यथः	ग्लुञ्चयिष्यथ
	ग्लुञ्चयिष्यामि	ग्लुञ्चयिष्यावः	ग्लुञ्चयिष्यामः
क्रि०	अग्लुञ्चयिष्यत्	अग्लुञ्चयिष्यताम्	अग्लुञ्चयिष्यन्
	अग्लुञ्चयिष्यः	अग्लुञ्चयिष्यतम्	अग्लुञ्चयिष्यत
	अग्लुञ्चयिष्यम्	अग्लुञ्चयिष्याव	अग्लुञ्चयिष्याम

व०	ग्लुञ्चयते	ग्लुञ्चयेते	ग्लुञ्चयन्ते
	ग्लुञ्चयसे	ग्लुञ्चयेथे	ग्लुञ्चयध्वे
	ग्लुञ्चये	ग्लुञ्चयावहे	ग्लुञ्चयामहे
स०	ग्लुञ्चयेत	ग्लुञ्चयेयाताम्	ग्लुञ्चयेरन्
	ग्लुञ्चयेथाः	ग्लुञ्चयेयाथाम्	ग्लुञ्चयेध्वम्
	ग्लुञ्चयेय	ग्लुञ्चयेवहि	ग्लुञ्चयेमहि
प०	ग्लुञ्चयताम्	ग्लुञ्चयेताम्	ग्लुञ्चयन्ताम्
	ग्लुञ्चयस्व	ग्लुञ्चयेथाम्	ग्लुञ्चयध्वम्
	ग्लुञ्चयै	ग्लुञ्चयावहै	ग्लुञ्चयामहै
ह्य०	अग्लुञ्चयत	अग्लुञ्चयेताम्	अग्लुञ्चयन्त
	अग्लुञ्चयथाः	अग्लुञ्चयेथाम्	अग्लुञ्चयध्वम्
	अग्लुञ्चये	अग्लुञ्चयावहि	अग्लुञ्चयामहि
अ०	अजुग्लुञ्चत	अजुग्लुञ्चेताम्	अजुग्लुञ्चन्त
	अजुग्लुञ्चथाः	अजुग्लुञ्चेथाम्	अजुग्लुञ्चध्वम्
	अजुग्लुञ्चे	अजुग्लुञ्चावहि	अजुग्लुञ्चामहि
प०	ग्लुञ्चयाञ्चक्रे	ग्लुञ्चयाञ्चक्राते	ग्लुञ्चयाञ्चक्रिरे
	ग्लुञ्चयाञ्चकृषे	ग्लुञ्चयाञ्चक्राथे	ग्लुञ्चयाञ्चकृढ्वे
	ग्लुञ्चयाञ्चक्रे	ग्लुञ्चयाञ्चकृवहे	ग्लुञ्चयाञ्चकृमहे

ग्लुञ्चयाम्बभूव । ग्लुञ्चयामास

आ०	ग्लुञ्चयिषीष्ट	ग्लुञ्चयिषीयास्ताम्	ग्लुञ्चयिषीरन्
	ग्लुञ्चयिषीष्ठाः	ग्लुञ्चयिषीयास्थाम्	ग्लुञ्चयिषीढ्वम्-ध्वम्
	ग्लुञ्चयिषीय	ग्लुञ्चयिषीवहि	ग्लुञ्चयिषीमहि
श्व०	ग्लुञ्चयिता	ग्लुञ्चयितारौ	ग्लुञ्चयितारः
	ग्लुञ्चयितासे	ग्लुञ्चयितासाथे	ग्लुञ्चयिताध्वे
	ग्लुञ्चयिताहे	ग्लुञ्चयितास्वहे	ग्लुञ्चयितास्महे
भ०	ग्लुञ्चयिष्यते	ग्लुञ्चयिष्येते	ग्लुञ्चयिष्यन्ते
	ग्लुञ्चयिष्यसे	ग्लुञ्चयिष्येथे	ग्लुञ्चयिष्यध्वे
	ग्लुञ्चयिष्ये	ग्लुञ्चयिष्यावहे	ग्लुञ्चयिष्यामहे
क्रि०	अग्लुञ्चयिष्यत	अग्लुञ्चयिष्येताम्	अग्लुञ्चयिष्यन्त
	अग्लुञ्चयिष्यथाः	अग्लुञ्चयिष्येथाम्	अग्लुञ्चयिष्यध्वम्
	अग्लुञ्चयिष्ये	अग्लुञ्चयिष्यावहि	अग्लुञ्चयिष्यामहि

CC-0. Public Domain. Vipin Kumar Collection, Deoband

Digitized by Madhuban Trust

116 षस्च (सश्च्) गतौ

व०	सश्चयति	सश्चयतः	सश्चयन्ति
	सश्चयसि	सश्चयथः	सश्चयथ
	सश्चयामि	सश्चयावः	सश्चयामः
स०	सश्चयेत्	सश्चयेताम्	सश्चयेयुः
	सश्चयेः	सश्चयेतम्	सश्चयेत
	सश्चयेयम्	सश्चयेव	सश्चयेम
प०	सश्चयतु सश्चयतात्	सश्चयताम्	सश्चयन्तु
	सश्चय सश्चयतात्	सश्चयतम्	सश्चयत
	सश्चयानि	सश्चयाव	सश्चयाम
ह्य०	असश्चयत्	असश्चयताम्	असश्चयन्
	असश्चयः	असश्चयतम्	असश्चयत
	असश्चयम्	असश्चयाव	असश्चयाम
अ०	अससश्चत्	अससश्चताम्	अससश्चन्
	अससश्चः	अससश्चतम्	अससश्चत
	अससश्चम्	अससश्चाव	अससश्चाम
प०	सश्चयाञ्चकार	सश्चयाञ्चक्रतुः	सश्चयाञ्चक्रुः
	सश्चयाञ्चकर्थ	सश्चयाञ्चक्रथुः	सश्चयाञ्चक्र
	सश्चयाञ्चकार-चकर	सश्चयाञ्चकृव	सश्चयाञ्चकृम
	सश्चयाम्बभूव ।	सश्चयामास	
आ०	सश्च्यात्	सश्च्यास्ताम्	सश्च्यासुः
	सश्च्याः	सश्च्यास्तम्	सश्च्यास्त
	सश्च्यासम्	सश्च्यास्व	सश्च्यास्म
श्व०	सश्चयिता	सश्चयितारौ	सश्चयितारः
	सश्चयितासि	सश्चयितास्थः	सश्चयितास्थ
	सश्चयितास्मि	सश्चयितास्वः	सश्चयितास्मः
भ०	सश्चयिष्यति	सश्चयिष्यतः	सश्चयिष्यन्ति
	सश्चयिष्यसि	सश्चयिष्यथः	सश्चयिष्यथ
	सश्चयिष्यामि	सश्चयिष्यावः	सश्चयिष्यामः
क्रि०	असश्चयिष्यत्	असश्चयिष्यताम्	असश्चयिष्यन्
	असश्चयिष्यः	असश्चयिष्यतम्	असश्चयिष्यत
	असश्चयिष्यम्	असश्चयिष्याव	असश्चयिष्याम

व०	सश्चयते	सश्चयेते	सश्चयन्ते
	सश्चयसे	सश्चयेथे	सश्चयध्वे
	सश्चये	सश्चयावहे	सश्चयामहे
स०	सश्चयेत	सश्चयेयाताम्	सश्चयेरन्
	सश्चयेथाः	सश्चयेयाथाम्	सश्चयेध्वम्
	सश्चयेय	सश्चयेवहि	सश्चयेमहि
प०	सश्चयताम्	सश्चयेताम्	सश्चयन्ताम्
	सश्चयस्व	सश्चयेथाम्	सश्चयध्वम्
	सश्चयै	सश्चयावहै	सश्चयामहै
ह्य०	असश्चयत	असश्चयेताम्	असश्चयन्त
	असश्चयथाः	असश्चयेथाम्	असश्चयध्वम्
	असश्चये	असश्चयावहि	असश्चयामहि
अ०	अससश्चत	अससश्चेताम्	अससश्चन्त
	अससश्चथाः	अससश्चेथाम्	अससश्चध्वम्
	अससश्चे	अससश्चावहि	अससश्चामहि
प०	सश्चयाञ्चक्रे	सश्चयाञ्चक्राते	सश्चयाञ्चक्रिरे
	सश्चयाञ्चकृषे	सश्चयाञ्चक्राथे	सश्चयाञ्चकृढ्वे
	सश्चयाञ्चक्रे	सश्चयाञ्चकृवहे	सश्चयाञ्चकृमहे
	सश्चयाम्बभूव ।	सश्चयामास	
आ०	सश्चयिषीष्ट	सश्चयिषीयास्ताम्	सश्चयिषीरन्
	सश्चयिषीष्ठाः	सश्चयिषीयास्थाम्	सश्चयिषीढ्वम् ध्वम्
	सश्चयिषीय	सश्चयिषीवहि	सश्चयिषीमहि
श्व०	सश्चयिता	सश्चयितारौ	सश्चयितारः
	सश्चयितासे	सश्चयितासाथे	सश्चयिताध्वे
	सश्चयिताहे	सश्चयितास्वहे	सश्चयितास्महे
भ०	सश्चयिष्यते	सश्चयिष्येते	सश्चयिष्यन्ते
	सश्चयिष्यसे	सश्चयिष्येथे	सश्चयिष्यध्वे
	सश्चयिष्ये	सश्चयिष्यावहे	सश्चयिष्यामहे
क्रि०	असश्चयिष्यत	असश्चयिष्येताम्	असश्चयिष्यन्त
	असश्चयिष्यथाः	असश्चयिष्येथाम्	असश्चयिष्यध्वम्
	असश्चयिष्ये	असश्चयिष्यावहि	असश्चयिष्यामहि

CC-0. Public Domain. Vipin Kumar Collection, Deoband

Digitized by Madhuban Trust

104 ग्रुचू (ग्रुच) स्तेये ।

व० ग्रोचयति ग्रोचयतः ग्रोचयन्ति
ग्रोचयसि ग्रोचयथः ग्रोचयथ
ग्रोचयामि ग्रोचयावः ग्रोचयामः

स० ग्रोचयेत् ग्रोचयेताम् ग्रोचयेयुः
ग्रोचयेः ग्रोचयेतम् ग्रोचयेत
ग्रोचयेयम् ग्रोचयेव ग्रोचयेम

प० ग्रोचयतु ग्रोचयतात् ग्रोचयताम् ग्रोचयन्तु
ग्रोचय ग्रोचयतात् ग्रोचयतम् ग्रोचयत
ग्रोचयानि ग्रोचयाव ग्रोचयाम

ह्य० अग्रोचयत् अग्रोचयताम् अग्रोचयन्
अग्रोचयः अग्रोचयतम् अग्रोचयत
अग्रोचयम् अग्रोचयाव अग्रोचयाम

अ० अजुग्रुचत् अजुग्रुचताम् अजुग्रुचन्
अजुग्रुचः अजुग्रुचतम् अजुग्रुचत
अजुग्रुचम् अजुग्रुचाव अजुग्रुचाम

प० ग्रोचयाञ्चकार ग्रोचयाञ्चक्रतुः ग्रोचयाञ्चक्रुः
ग्रोचयाञ्चकर्थ ग्रोचयाञ्चक्रथुः ग्रोचयाञ्चक्र
ग्रोचयाञ्चकार-चकर ग्रोचयाञ्चकृव ग्रोचयाञ्चकृम
ग्रोचयाम्बभूव । ग्रोचयामास

आ ग्रोच्यात् ग्रोच्यास्ताम् ग्रोच्यासुः
ग्रोच्याः ग्रोच्यास्तम् ग्रोच्यास्त
ग्रोच्यासम् ग्रोच्यास्व ग्रोच्यास्म

श्व० ग्रोचयिता ग्रोचयितारौ ग्रोचयितारः
ग्रोचयितासि ग्रोचयितास्थः ग्रोचयितास्थ
ग्रोचयितास्मि ग्रोचयितास्वः ग्रोचयितास्मः

भ० ग्रोचयिष्यति ग्रोचयिष्यतः ग्रोचयिष्यन्ति
ग्रोचयिष्यसि ग्रोचयिष्यथः ग्रोचयिष्यथ
ग्रोचयिष्यामि ग्रोचयिष्यावः ग्रोचयिष्यामः

क्रि० अग्रोचयिष्यत् अग्रोचयिष्यताम् अग्रोचयिष्यन्
अग्रोचयिष्यः अग्रोचयिष्यतम् अग्रोचयिष्यत
अग्रोचयिष्यम् अग्रोचयिष्याव अग्रोचयिष्याम

व० ग्रोचयते ग्रोचयेते ग्रोचयन्ते
ग्रोचयसे ग्रोचयेथे ग्रोचयध्वे
ग्रोचये ग्रोचयावहे ग्रोचयामहे

स० ग्रोचयेत ग्रोचयेयाताम् ग्रोचयेरन्
ग्रोचयेथाः ग्रोचयेयाथाम् ग्रोचयेध्वम्
ग्रोचयेय ग्रोचयेवहि ग्रोचयेमहि

प० ग्रोचयताम् ग्रोचयेताम् ग्रोचयन्ताम्
ग्रोचयस्व ग्रोचयेथाम् ग्रोचयध्वम्
ग्रोचयै ग्रोचयावहै ग्रोचयामहै

ह्य० अग्रोचयत अग्रोचयेताम् अग्रोचयन्त
अग्रोचयथाः अग्रोचयेथाम् अग्रोचयध्वम्
अग्रोचये अग्रोचयावहि अग्रोचयामहि

अ० अजुग्रुचत अजुग्रुचेताम् अजुग्रुचन्त
अजुग्रुचथाः अजुग्रुचेथाम् अजुग्रुचध्वम्
अजुग्रुचे अजुग्रुचावहि अजुग्रुचामहि

प० ग्रोचयाञ्चक्रे ग्रोचयाञ्चक्राते ग्रोचयाञ्चक्रिरे
ग्रोचयाञ्चकृषे ग्रोचयाञ्चक्राथे ग्रोचयाञ्चकृढ्वे
ग्रोचयाञ्चक्रे ग्रोचयाञ्चकृवहे ग्रोचयाञ्चकृमहे
ग्रोचयाम्बभूव । ग्रोचयामास

आ० ग्रोचयिषीष्ट ग्रोचयिषीयास्ताम् ग्रोचयिषीरन्
ग्रोचयिषीष्ठाः ग्रोचयिषीयास्थाम् ग्रोचयिषीढ्वम्
ग्रोचयिषीय ग्रोचयिषीवहि ग्रोचयिषीमहि

ग्रोचयिता ग्रोचयितारौ ग्रोचयितारः
ग्रोचयितासे ग्रोचयितासाथे ग्रोचयिताध्वे
ग्रोचयिताहे ग्रोचयितास्वहे ग्रोचयितास्महे

भ० ग्रोचयिष्यते ग्रोचयिष्येते ग्रोचयिष्यन्ते
ग्रोचयिष्यसे ग्रोचयिष्येथे ग्रोचयिष्यध्वे
ग्रोचयिष्ये ग्रोचयिष्यावहे ग्रोचयिष्यामहे

क्रि० अग्रोचयिष्यत अग्रोचयिष्येताम् अग्रोचयिष्यन्त
अग्रोचयिष्यथाः अग्रोचयिष्येथाम् अग्रोचयिष्यध्वम्
अग्रोचयिष्ये अग्रोचयिष्यावहि अग्रोचयिष्यामहि

CC-0. Public Domain. Vipin Kumar Collection, Deoband

Digitized by Madhuban Trust

118 ग्लुचू (ग्लुच)स्तेये ।गतावपि केचित

व० ग्लोचयति ग्लोचयतः ग्लोचयन्ति
ग्लोचयसि ग्लोचयथः ग्लोचयथ
ग्लोचयामि ग्लोचयावः ग्लोचयामः

स० ग्लोचयेत् ग्लोचयेताम् ग्लोचयेयुः
ग्लोचयेः ग्लोचयेतम् ग्लोचयेत
ग्लोचयेयम् ग्लोचयेव ग्लोचयेम

प० ग्लोचयतु ग्लोचयतात् ग्लोचयताम् ग्लोचयन्तु
ग्लोचय ग्लोचयतात् ग्लोचयतम् ग्लोचयत
ग्लोचयानि ग्लोचयाव ग्लोचयाम

ह्य० अग्लोचयत् अग्लोचयताम् अग्लोचयन्
अग्लोचयः अग्लोचयतम् अग्लोचयत
अग्लोचयम् अग्लोचयाव अग्लोचयाम

अ० अजुग्लुचत् अजुग्लुचताम् अजुग्लुचन्
अजुग्लुचः अजुग्लुचतम् अजुग्लुचत
अजुग्लुचम् अजुग्लुचाव अजुग्लुचाम

प० ग्लोचयाञ्चकार ग्लोचयाञ्चक्रतुः ग्लोचयाञ्चक्रुः
ग्लोचयाञ्चकर्थ ग्लोचयाञ्चक्रथुः ग्लोचयाञ्चक्र
ग्लोचयाञ्चकार-चकर ग्लोचयाञ्चकृव ग्लोचयाञ्चकृम
ग्लोचयाम्बभूव । ग्लोचयामास

आ० ग्लोच्यात् ग्लोच्यास्ताम् ग्लोच्यासुः
ग्लोच्याः ग्लोच्यास्तम् ग्लोच्यास्त
ग्लोच्यासम् ग्लोच्यास्व ग्लोच्यास्म

श्व० ग्लोचयिता ग्लोचयितारौ ग्लोचयितारः
ग्लोचयितासि ग्लोचयितास्थः ग्लोचयितास्थ
ग्लोचयितास्मि ग्लोचयितास्वः ग्लोचयितास्मः

भ० ग्लोचयिष्यति ग्लोचयिष्यतः ग्लोचयिष्यन्ति
ग्लोचयिष्यसि ग्लोचयिष्यथः ग्लोचयिष्यथ
ग्लोचयिष्यामि ग्लोचयिष्यावः ग्लोचयिष्यामः

क्रि० अग्लोचयिष्यत् अग्लोचयिष्यताम् अग्लोचयिष्यन्
अग्लोचयिष्यः अग्लोचयिष्यतम् अग्लोचयिष्यत
अग्लोचयिष्यम् अग्लोचयिष्याव अग्लोचयिष्याम

व० ग्लोचयते ग्लोचयेते ग्लोचयन्ते
ग्लोचयसे ग्लोचयेथे ग्लोचयध्वे
ग्लोचये ग्लोचयावहे ग्लोचयामहे

स० ग्लोचयेत ग्लोचयेयाताम् ग्लोचयेरन्
ग्लोचयेथाः ग्लोचयेयाथाम् ग्लोचयेध्वम्
ग्लोचयेय ग्लोचयेवहि ग्लोचयेमहि

प० ग्लोचयताम् ग्लोचयेताम् ग्लोचयन्ताम्
ग्लोचयस्व ग्लोचयेथाम् ग्लोचयध्वम्
ग्लोचयै ग्लोचयावहै ग्लोचयामहै

ह्य० अग्लोचयत अग्लोचयेताम् अग्लोचयन्त
अग्लोचयथाः अग्लोचयेथाम् अग्लोचयध्वम्
अग्लोचये अग्लोचयावहि अग्लोचयामहि

अ० अजुग्लुचत अजुग्लुचेताम् अजुग्लुचन्त
अजुग्लुचथाः अजुग्लुचेथाम् अजुग्लुचध्वम्
अजुग्लुचे अजुग्लुचावहि अजुग्लुचामहि

प० ग्लोचयाञ्चक्रे ग्लोचयाञ्चक्राते ग्लोचयाञ्चक्रिरे
ग्लोचयाञ्चकृषे ग्लोचयाञ्चक्राथे ग्लोचयाञ्चकृढ्वे
ग्लोचयाञ्चक्रे ग्लोचयाञ्चकृवहे ग्लोचयाञ्चकृमहे
ग्लोचयाम्बभूव । ग्लोचयामास

आ० ग्लोचयिषीष्ट ग्लोचयिषीयास्ताम् ग्लोचयिषीरन्
ग्लोचयिषीष्ठाः ग्लोचयिषीयास्थाम् ग्लोचयिषीढ्वम्-ध्वम्
ग्लोचयिषीय ग्लोचयिषीवहि ग्लोचयिषीमहि

श्व० ग्लोचयिता ग्लोचयितारौ ग्लोचयितारः
ग्लोचयितासे ग्लोचयितासाथे ग्लोचयिताध्वे
ग्लोचयिताहे ग्लोचयितास्वहे ग्लोचयितास्महे

भ० ग्लोचयिष्यते ग्लोचयिष्येते ग्लोचयिष्यन्ते
ग्लोचयिष्यसे ग्लोचयिष्येथे ग्लोचयिष्यध्वे
ग्लोचयिष्ये ग्लोचयिष्यावहे ग्लोचयिष्यामहे

क्रि० अग्लोचयिष्यत अग्लोचयिष्येताम् अग्लोचयिष्यन्त
अग्लोचयिष्यथाः अग्लोचयिष्येथाम् अग्लोचयिष्यध्वम्
अग्लोचयिष्ये अग्लोचयिष्यावहि अग्लोचयिष्यामहि

CC-0. Public Domain. Vipin Kumar Collection, Deoband

Digitized by Madhuban Trust

॥ अथ छान्ता एकादश ॥

119म्लेछ (म्लेच्छ्)अव्यक्तायां वाचि

व० म्लेच्छयति म्लेच्छयतः म्लेच्छयन्ति
म्लेच्छयसि म्लेच्छयथः म्लेच्छयथ
म्लेच्छयामि म्लेच्छयावः म्लेच्छयामः

स० म्लेच्छयेत् म्लेच्छयेताम् म्लेच्छयेयुः
म्लेच्छयेः म्लेच्छयेतम् म्लेच्छयेत
म्लेच्छयेयम् म्लेच्छयेव म्लेच्छयेम

प० म्लेच्छयतु म्लेच्छयतात् म्लेच्छयताम् म्लेच्छयन्तु
म्लेच्छय म्लेच्छयतात् म्लेच्छयतम् म्लेच्छयत
म्लेच्छयानि म्लेच्छयाव म्लेच्छयाम

ह्य० अम्लेच्छयत् अम्लेच्छयताम् अम्लेच्छयन्
अम्लेच्छयः अम्लेच्छयतम् अम्लेच्छयत
अम्लेच्छयम् अम्लेच्छयाव अम्लेच्छयाम

अ० अमिम्लेच्छत् अमिम्लेच्छताम् अमिम्लेच्छन्
अमिम्लेच्छः अमिम्लेच्छतम् अमिम्लेच्छत
अमिम्लेच्छम् अमिम्लेच्छाव अमिम्लेच्छाम

प० म्लेच्छयाञ्चकार म्लेच्छयाञ्चक्रतुः म्लेच्छयाञ्चक्रुः
म्लेच्छयाञ्चकर्थ म्लेच्छयाञ्चक्रथुः म्लेच्छयाञ्चक्र
म्लेच्छयाञ्चकार-चकर म्लेच्छयाञ्चकृव म्लेच्छयाञ्चकृम
म्लेच्छयाम्बभूव । म्लेच्छयामास

आ० म्लेच्छयात् म्लेच्छयास्ताम् म्लेच्छयासुः
म्लेच्छयाः म्लेच्छयास्तम् म्लेच्छयास्त
म्लेच्छयासम् म्लेच्छयास्व म्लेच्छयास्म

श्व० म्लेच्छयिता म्लेच्छयितारौ म्लेच्छयितारः
म्लेच्छयितासि म्लेच्छयितास्थः म्लेच्छयितास्थ
म्लेच्छयितास्मि म्लेच्छयितास्वः म्लेच्छयितास्मः

भ० म्लेच्छयिष्यति म्लेच्छयिष्यतः म्लेच्छयिष्यन्ति
म्लेच्छयिष्यसि म्लेच्छयिष्यथः म्लेच्छयिष्यथ
म्लेच्छयिष्यामि म्लेच्छयिष्यावः म्लेच्छयिष्यामः

क्रि० अम्लेच्छयिष्यत् अम्लेच्छयिष्यताम् अम्लेच्छयिष्यन्
अम्लेच्छयिष्यः अम्लेच्छयिष्यतम् अम्लेच्छयिष्यत
अम्लेच्छयिष्यम् अम्लेच्छयिष्याव अम्लेच्छयिष्याम

व० म्लेच्छयते म्लेच्छयेते म्लेच्छयन्ते
म्लेच्छयसे म्लेच्छयेथे म्लेच्छयध्वे
म्लेच्छये म्लेच्छयावहे म्लेच्छयामहे

स० म्लेच्छयेत म्लेच्छयेयाताम् म्लेच्छयेरन्
म्लेच्छयेथाः म्लेच्छयेयाथाम् म्लेच्छयेध्वम्
म्लेच्छयेय म्लेच्छयेवहि म्लेच्छयेमहि

प० म्लेच्छयताम् म्लेच्छयेताम् म्लेच्छयन्ताम्
म्लेच्छयस्व म्लेच्छयेथाम् म्लेच्छयध्वम्
म्लेच्छयै म्लेच्छयावहै म्लेच्छयामहै

ह्य० अम्लेच्छयत अम्लेच्छयेताम् अम्लेच्छयन्त
अम्लेच्छयथाः अम्लेच्छयेथाम् अम्लेच्छयध्वम्
अम्लेच्छये अम्लेच्छयावहि अम्लेच्छयामहि

अ० अमिम्लेच्छत अमिम्लेच्छेताम् अमिम्लेच्छन्त
अमिम्लेच्छथाः अमिम्लेच्छेथाम् अमिम्लेच्छध्वम्
अमिम्लेच्छे अमिम्लेच्छावहि अमिम्लेच्छामहि

प० म्लेच्छयाञ्चक्रे म्लेच्छयाञ्चक्राते म्लेच्छयाञ्चक्रिरे
म्लेच्छयाञ्चकृषे म्लेच्छयाञ्चक्राथे म्लेच्छयाञ्चकृढ्वे
म्लेच्छयाञ्चक्रे म्लेच्छयाञ्चकृवहे म्लेच्छयाञ्चकृमहे
म्लेच्छयाम्बभूव । म्लेच्छयामास

आ० म्लेच्छयिषीष्ट म्लेच्छयिषीयास्ताम् म्लेच्छयिषीरन्
म्लेच्छयिषीष्ठाः म्लेच्छयिषीयास्थाम् म्लेच्छयिषीढ्वम्
-ध्वम्
म्लेच्छयिषीय म्लेच्छयिषीवहि म्लेच्छयिषीमहि

श्व० म्लेच्छयिता म्लेच्छयितारौ म्लेच्छयितारः
म्लेच्छयितासे म्लेच्छयितासाथे म्लेच्छयिताध्वे
म्लेच्छयिताहे म्लेच्छयितास्वहे म्लेच्छयितास्महे

भ० म्लेच्छयिष्यते म्लेच्छयिष्येते म्लेच्छयिष्यन्ते
म्लेच्छयिष्यसे म्लेच्छयिष्येथे म्लेच्छयिष्यध्वे
म्लेच्छयिष्ये म्लेच्छयिष्यावहे म्लेच्छयिष्यामहे

क्रि० अम्लेच्छयिष्यत अम्लेच्छयिष्येताम् अम्लेच्छयिष्यन्त
अम्लेच्छयिष्यथाः अम्लेच्छयिष्येथाम् अम्लेच्छयिष्यध्वम्
अम्लेच्छयिष्ये अम्लेच्छयिष्यावहि अम्लेच्छयिष्यामहि

CC-0. Public Domain. Vipin Kumar Collection, Deoband

Digitized by Madhuban Trust

120 लछ (लच्छ्) लक्षणे ।

व० लच्छयति लच्छयतः लच्छयन्ति
लच्छयसि लच्छयथः लच्छयथ
लच्छयामि लच्छयावः लच्छयामः

स० लच्छयेत् लच्छयेताम् लच्छयेयुः
लच्छयेः लच्छयेतम् लच्छयेत
लच्छयेयम् लच्छयेव लच्छयेम

प० लच्छयतु लच्छयतात् लच्छयताम् लच्छयन्तु
लच्छय लच्छयतात् लच्छयतम् लच्छयत
लच्छयानि लच्छयाव लच्छयाम

ह्य० अलच्छयत् अलच्छयताम् अलच्छयन्
अलच्छयः अलच्छयतम् अलच्छयत
अलच्छयम् अलच्छयाव अलच्छयाम

अ० अललच्छत् अललच्छताम् अललच्छन्
अललच्छः अललच्छतम् अललच्छत
अललच्छम् अललच्छाव अललच्छाम

प० लच्छयाञ्चकार लच्छयाञ्चक्रतुः लच्छयाञ्चक्रुः
लच्छयाञ्चकर्थ लच्छयाञ्चक्रथुः लच्छयाञ्चक्र
लच्छयाञ्चकार-चकर लच्छयाञ्चकृव लच्छयाञ्चकृम

लच्छयाम्बभूव । लच्छयामास

आ० लच्छयात् लच्छयास्ताम् लच्छयासुः
लच्छयाः लच्छयास्तम् लच्छयास्त
लच्छयासम् लच्छयास्व लच्छयास्म

श्व० लच्छयिता लच्छयितारौ लच्छयितारः
लच्छयितासि लच्छयितास्थः लच्छयितास्थ
लच्छयितास्मि लच्छयितास्वः लच्छयितास्मः

भ० लच्छयिष्यति लच्छयिष्यतः लच्छयिष्यन्ति
लच्छयिष्यसि लच्छयिष्यथः लच्छयिष्यथ
लच्छयिष्यामि लच्छयिष्यावः लच्छयिष्यामः

क्रि० अलच्छयिष्यत् अलच्छयिष्यताम् अलच्छयिष्यन्
अलच्छयिष्यः अलच्छयिष्यतम् अलच्छयिष्यत
अलच्छयिष्यम् अलच्छयिष्याव अलच्छयिष्याम

व० लच्छयते लच्छयेते लच्छयन्ते
लच्छयसे लच्छयेथे लच्छयध्वे
लच्छये लच्छयावहे लच्छयामहे

स० लच्छयेत लच्छयेयाताम् लच्छयेरन्
लच्छयेथाः लच्छयेयाथाम् लच्छयेध्वम्
लच्छयेय लच्छयेवहि लच्छयेमहि

प० लच्छयताम् लच्छयेताम् लच्छयन्ताम्
लच्छयस्व लच्छयेथाम् लच्छयध्वम्
लच्छयै लच्छयावहै लच्छयामहै

ह्य० अलच्छयत अलच्छयेताम् अलच्छयन्त
अलच्छयथाः अलच्छयेथाम् अलच्छयध्वम्
अलच्छये अलच्छयावहि अलच्छयामहि

अ० अललच्छत अललच्छेताम् अललच्छन्त
अललच्छथाः अललच्छेथाम् अललच्छध्वम्
अललच्छे अललच्छावहि अललच्छामहि

प० लच्छयाञ्चक्रे लच्छयाञ्चक्राते लच्छयाञ्चक्रिरे
लच्छयाञ्चकृषे लच्छयाञ्चक्राथे लच्छयाञ्चकृढ्वे
लच्छयाञ्चक्रे लच्छयाञ्चकृवहे लच्छयाञ्चकृमहे

लच्छयाम्बभूव । लच्छयामास

आ० लच्छयिषीष्ट लच्छयिषीयास्ताम् लच्छयिषीरन्
लच्छयिषीष्ठाः लच्छयिषीयास्थाम् लच्छयिषीढ्वम्
-ध्वम्
लच्छयिषीय लच्छयिषीवहि लच्छयिषीमहि

श्व० लच्छयिता लच्छयितारौ लच्छयितारः
लच्छयितासे लच्छयितासाथे लच्छयिताध्वे
लच्छयिताहे लच्छयितास्वहे लच्छयितास्महे

भ० लच्छयिष्यते लच्छयिष्येते लच्छयिष्यन्ते
लच्छयिष्यसे लच्छयिष्येथे लच्छयिष्यध्वे
लच्छयिष्ये लच्छयिष्यावहे लच्छयिष्यामहे

क्रि० अलच्छयिष्यत अलच्छयिष्येताम अलच्छयिष्यन्त
अलच्छयिष्यथाः अलच्छयिष्येथाम् अलच्छयिष्यध्वम्
अलच्छयिष्ये अलच्छयिष्यावहि अलच्छयिष्यामहि

CC-0. Public Domain. Vipin Kumar Collection, Deoband

Digitized by Madhuban Trust

121 लाछु (लाञ्छ्) लक्षणे ।

व० लाञ्छयति लाञ्छयतः लाञ्छयन्ति
लाञ्छयसि लाञ्छयथः लाञ्छयथ
लाञ्छयामि लाञ्छयावः लाञ्छयामः

स० लाञ्छयेत् लाञ्छयेताम् लाञ्छयेयुः
लाञ्छयेः लाञ्छयेतम् लाञ्छयेत
लाञ्छयेयम् लाञ्छयेव लाञ्छयेम

प० लाञ्छयतु लाञ्छयतात् लञ्छयताम् लाञ्छयन्तु
लाञ्छय लाञ्छयतात् लञ्छयतम् लाञ्छयत
लाञ्छयानि लाञ्छयाव लाञ्छयाम

ह्य० अलाञ्छयत् अलाञ्छयताम् अलाञ्छयन्
अलाञ्छयः अलाञ्छयतम् अलाञ्छयत
अलाञ्छयम् अलाञ्छयाव अलाञ्छयाम

अ० अललाञ्छत् अललाञ्छताम् अललाञ्छन्
अललाञ्छः अललाञ्छतम् अललाञ्छत
अललाञ्छम् अललाञ्छाव अललाञ्छाम

प० लाञ्छयाञ्चकार लाञ्छयाञ्चक्रतुः लाञ्छयाञ्चक्रुः
लाञ्छयाञ्चकर्थ लाञ्छयाञ्चक्रथुः लाञ्छयाञ्चक्र
लाञ्छयाञ्चकार-चकर लाञ्छयाञ्चकृव लाञ्छयाञ्चकृम

लाञ्छयाम्बभूव । लाञ्छयामास

आ० लाञ्छयात् लाञ्छयास्ताम् लाञ्छयासुः
लाञ्छयाः लाञ्छयास्तम् लाञ्छयास्त
लाञ्छयासम् लाञ्छयास्व लाञ्छयास्म

श्व० लाञ्छयिता लाञ्छयितारौ लाञ्छयितारः
लाञ्छयितासि लाञ्छयितास्थः लाञ्छयितास्थ
लाञ्छयितास्मि लाञ्छयितास्वः लाञ्छयितास्मः

भ० लाञ्छयिष्यति लाञ्छयिष्यतः लाञ्छयिष्यन्ति
लाञ्छयिष्यसि लाञ्छयिष्यथः लाञ्छयिष्यथ
लाञ्छयिष्यामि लाञ्छयिष्यावः लाञ्छयिष्यामः

क्रि० अलाञ्छयिष्यत् अलाञ्छयिष्यताम् अलाञ्छयिष्यन्
अलाञ्छयिष्यः अलाञ्छयिष्यतम् अलाञ्छयिष्यत
अलाञ्छयिष्यम् अलाञ्छयिष्याव अलाञ्छयिष्याम

व० लाञ्छयते लाञ्छयेते लाञ्छयन्ते
लाञ्छयसे लाञ्छयेथे लाञ्छयध्वे
लाञ्छये लाञ्छयावहे लाञ्छयामहे

स० लाञ्छयेत लाञ्छयेयाताम् लाञ्छयेरन्
लाञ्छयेथाः लाञ्छयेयाथाम् लाञ्छयेध्वम्
लाञ्छयेय लाञ्छयेवहि लाञ्छयेमहि

प० लाञ्छयताम् लाञ्छयेताम् लाञ्छयन्ताम्
लाञ्छयस्व लाञ्छयेथाम् लाञ्छयध्वम्
लाञ्छयै लाञ्छयावहै लाञ्छयामहै

ह्य० अलाञ्छयत अलाञ्छयेताम् अलाञ्छयन्त
अलाञ्छयथाः अलाञ्छयेथाम् अलाञ्छयध्वम्
अलाञ्छये अलाञ्छयावहि अलाञ्छयामहि

अ० अललाञ्छत अललाञ्छेताम् अललाञ्छन्त
अललाञ्छथाः अललाञ्छेथाम् अललाञ्छध्वम्
अललाञ्छे अललाञ्छावहि अललाञ्छामहि

प० लाञ्छयाञ्चक्रे लाञ्छयाञ्चक्राते लाञ्छयाञ्चक्रिरे
लाञ्छयाञ्चकृषे लाञ्छयाञ्चक्राथे लाञ्छयाञ्चकृढ्वे
लाञ्छयाञ्चक्रे लाञ्छयाञ्चकृवहे लाञ्छयाञ्चकृमहे

लाञ्छयाम्बभूव । लाञ्छयामास

आ० लाञ्छयिषीष्ट लाञ्छयिषीयास्ताम् लाञ्छयिषीरन्
लाञ्छयिषीष्ठाः लाञ्छयिषीयास्थाम् लाञ्छयिषीढ्वम्
-ध्वम्
लाञ्छयिषीय लाञ्छयिषीवहि लाञ्छयिषीमहि

श्व० लाञ्छयिता लाञ्छयितारौ लाञ्छयितारः
लाञ्छयितासे लाञ्छयितासाथे लाञ्छयिताध्वे
लाञ्छयिताहे लाञ्छयितास्वहे लाञ्छयितास्महे

भ० लाञ्छयिष्यते लाञ्छयिष्येते लाञ्छयिष्यन्ते
लाञ्छयिष्यसे लाञ्छयिष्येथे लाञ्छयिष्यध्वे
लाञ्छयिष्ये लाञ्छयिष्यावहे लाञ्छयिष्यामहे

क्रि० अलाञ्छयिष्यत अलाञ्छयिष्येताम् अलाञ्छयिष्यन्त
अलाञ्छयिष्यथाः अलाञ्छयिष्येथाम् अलाञ्छयिष्यध्वम्
अलाञ्छयिष्ये अलाञ्छयिष्यावहि अलाञ्छयिष्यामहि

CC-0. Public Domain. Vipin Kumar Collection, Deoband

Digitized by Madhuban Trust

122 वाछु (वाञ्छ्) इच्छायाम् ।

व०	वाञ्छयति	वाञ्छयतः	वाञ्छयन्ति
	वाञ्छयसि	वाञ्छयथः	वाञ्छयथ
	वाञ्छयामि	वाञ्छयावः	वाञ्छयामः
स०	वाञ्छयेत्	वाञ्छयेताम्	वाञ्छयेयुः
	वाञ्छयेः	वाञ्छयेतम्	वाञ्छयेत
	वाञ्छयेयम्	वाञ्छयेव	वाञ्छयेम
प०	वाञ्छयतु वाञ्छयतात्	वाञ्छयताम्	वाञ्छयन्तु
	वाञ्छय ,,	वाञ्छयतम्	वाञ्छयत
	वाञ्छयानि	वाञ्छयाव	वाञ्छयाम
ह्य०	अवाञ्छयत्	अवाञ्छयताम्	अवाञ्छयन्
	अवाञ्छयः	अवाञ्छयतम्	अवाञ्छयत
	अवाञ्छयम्	अवाञ्छयाव	अवाञ्छयाम
अ०	अववाञ्छत्	अववाञ्छताम्	अववाञ्छन्
	अववाञ्छः	अववाञ्छतम्	अववाञ्छत
	अववाञ्छम्	अववाञ्छाव	अववाञ्छाम
प०	वाञ्छयाञ्चकार	वाञ्छयाञ्चक्रतुः	वाञ्छयाञ्चक्रुः
	वाञ्छयाञ्चकर्थ	वाञ्छयाञ्चक्रथुः	वाञ्छयाञ्चक्र
	वाञ्छयाञ्चकार-चकर	वाञ्छयाञ्चकृव	वाञ्छयाञ्चकृम

वाञ्छयाम्बभूव । वाञ्छयामास

आ०	वाञ्छयात्	वाञ्छयास्ताम्	वाञ्छयासुः
	वाञ्छयाः	वाञ्छयास्तम्	वाञ्छयास्त
	वाञ्छयासम्	वाञ्छयास्व	वाञ्छयास्म
श्व०	वाञ्छयिता	वाञ्छयितारौ	वाञ्छयितारः
	वाञ्छयितासि	वाञ्छयितास्थः	वाञ्छयितास्थ
	वाञ्छयितास्मि	वाञ्छयितास्वः	वाञ्छयितास्मः
भ०	वाञ्छयिष्यति	वाञ्छयिष्यतः	वाञ्छयिष्यन्ति
	वाञ्छयिष्यसि	वाञ्छयिष्यथः	वाञ्छयिष्यथ
	वाञ्छयिष्यामि	वाञ्छयिष्यावः	वाञ्छयिष्यामः
क्रि०	अवाञ्छयिष्यत्	अवाञ्छयिष्यताम्	अवाञ्छयिष्यन्
	अवाञ्छयिष्यः	अवाञ्छयिष्यतम्	अवाञ्छयिष्यत
	अवाञ्छयिष्यम्	अवाञ्छयिष्याव	अवाञ्छयिष्याम

व०	वाञ्छयते	वाञ्छयेते	वाञ्छयन्ते
	वाञ्छयसे	वाञ्छयेथे	वाञ्छयध्वे
	वाञ्छये	वाञ्छयावहे	वाञ्छयामहे
स०	वाञ्छयेत	वाञ्छयेयाताम्	वाञ्छयेरन्
	वाञ्छयेथाः	वाञ्छयेयाथाम्	वाञ्छयेध्वम्
	वाञ्छयेय	वाञ्छयेवहि	वाञ्छयेमहि
प०	वाञ्छयताम्	वाञ्छयेताम्	वाञ्छयन्ताम्
	वाञ्छयस्व	वाञ्छयेथाम्	वाञ्छयध्वम्
	वाञ्छयै	वाञ्छयावहै	वाञ्छयामहै
ह्य०	अवाञ्छयत	अवाञ्छयेताम्	अवाञ्छयन्त
	अवाञ्छयथाः	अवाञ्छयेथाम्	अवाञ्छयध्वम्
	अवाञ्छये	अवाञ्छयावहि	अवाञ्छयामहि
अ०	अववाञ्छत	अववाञ्छेताम्	अववाञ्छन्त
	अववाञ्छथाः	अववाञ्छेथाम्	अववाञ्छध्वम्
	अववाञ्छे	अववाञ्छावहि	अववाञ्छामहि
प०	वाञ्छयाञ्चक्रे	वाञ्छयाञ्चक्राते	वाञ्छयाञ्चक्रिरे
	वाञ्छयाञ्चकृषे	वाञ्छयाञ्चक्राथे	वाञ्छयाञ्चकृढ्वे
	वाञ्छयाञ्चक्रे	वाञ्छयाञ्चकृवहे	वाञ्छयाञ्चकृमहे

वाञ्छयाम्बभूव । वाञ्छयामास

आ०	वाञ्छयिषीष्ट	वाञ्छयिषीयास्ताम्	वाञ्छयिषीरन्
	वाञ्छयिषीष्ठाः	वाञ्छयिषीयास्थाम्	वाञ्छयिषीढ्वम् ध्वम्
	वाञ्छयिषीय	वाञ्छयिषीवहि	वाञ्छयिषीमहि
श्व०	वाञ्छयिता	वाञ्छयितारौ	वाञ्छयितारः
	वाञ्छयितासे	वाञ्छयितासाथे	वाञ्छयिताध्वे
	वाञ्छयिताहे	वाञ्छयितास्वहे	वाञ्छयितास्महे
भ०	वाञ्छयिष्यते	वाञ्छयिष्येते	वाञ्छयिष्यन्ते
	वाञ्छयिष्यसे	वाञ्छयिष्येथे	वाञ्छयिष्यध्वे
	वाञ्छयिष्ये	वाञ्छयिष्यावहे	वाञ्छयिष्यामहे
क्रि०	अवाञ्छयिष्यत	अवाञ्छयिष्येताम्	अवाञ्छयिष्यन्त
	अवाञ्छयिष्यथाः	अवाञ्छयिष्येथाम्	अवाञ्छयिष्यध्वम्
	अवाञ्छयिष्ये	अवाञ्छयिष्यावहि	अवाञ्छयिष्यामहि

CC-0. Public Domain. Vipin Kumar Collection, Deoband

Digitized by Madhuban Trust

123 आछु (आञ्छू) आयामे।

~~123 आछु (आञ्छू) आयामे।~~

व०	आञ्छयति	आञ्छयतः	आञ्छयन्ति
	आञ्छयसि	आञ्छयथः	आञ्छयथ
	आञ्छयामि	आञ्छयावः	आञ्छयामः
स०	आञ्छयेत्	आञ्छयेताम्	आञ्छयेयुः
	आञ्छयेः	आञ्छयेतम्	आञ्छयेत
	आञ्छयेयम्	आञ्छयेव	आञ्छयेम
प०	आञ्छयतु आञ्छयतात्	आञ्छयताम्	आञ्छयन्तु
	आञ्छय ,,	आञ्छयतम्	आञ्छयत
	आञ्छयानि	आञ्छयाव	आञ्छयाम
ह्य०	आञ्छयत्	आञ्छयताम्	आञ्छयन्
	आञ्छयः	आञ्छयतम्	आञ्छयत
	आञ्छयम्	आञ्छयाव	आञ्छयाम
~~अ०~~	~~आञ्चिछत्~~	~~आञ्चिछताम्~~	~~आञ्चिछन्~~
	~~आञ्चिछः~~	~~आञ्चिछतम्~~	~~आञ्चिछत~~
	~~आञ्चिछम्~~	~~आञ्चिछाव~~	~~आञ्चिछाम~~
प०	आञ्छयाञ्चकार	आञ्छयाञ्चक्रतुः	आञ्छयाञ्चक्रुः
	आञ्छयाञ्चकर्थ	आञ्छयाञ्चक्रथुः	आञ्छयाञ्चक्र
	आञ्छयाञ्चकार-चकर	आञ्छयाञ्चकृव	आञ्छयाञ्चकृम
	आञ्छयाम्बभूव । आञ्छयामास		
आ०	आञ्छ्यात्	आञ्छ्यास्ताम्	आञ्छ्यासुः
	आञ्छ्याः	आञ्छ्यास्तम्	आञ्छ्यास्त
	आञ्छ्यासम्	आञ्छ्यास्व	आञ्छ्यास्म
श्व०	आञ्छयिता	आञ्छयितारौ	आञ्छयितारः
	आञ्छयितासि	आञ्छयितास्थः	आञ्छयितास्थ
	आञ्छयितास्मि	आञ्छयितास्वः	आञ्छयितास्मः
भ०	आञ्छयिष्यति	आञ्छयिष्यतः	आञ्छयिष्यन्ति
	आञ्छयिष्यसि	आञ्छयिष्यथः	आञ्छयिष्यथ
	आञ्छयिष्यामि	आञ्छयिष्यावः	आञ्छयिष्यामः
क्रि०	आञ्छयिष्यत्	आञ्छयिष्यताम्	आञ्छयिष्यन्
	आञ्छयिष्यः	आञ्छयिष्यतम्	आञ्छयिष्यत
	आञ्छयिष्यम्	आञ्छयिष्याव	आञ्छयिष्याम

व०	आञ्छयते	आञ्छयेते	आञ्छयन्ते
	आञ्छयसे	आञ्छयेथे	आञ्छयध्वे
	आञ्छये	आञ्छयावहे	आञ्छयामहे
स०	आञ्छयेत	आञ्छयेयाताम्	आञ्छयेरन्
	आञ्छयेथाः	आञ्छयेयाथाम्	आञ्छयेध्वम्
	आञ्छयेय	आञ्छयेवहि	आञ्छयेमहि
प०	आञ्छयताम्	आञ्छयेताम्	आञ्छयन्ताम्
	आञ्छयस्व	आञ्छयेथाम्	आञ्छयध्वम्
	आञ्छयै	आञ्छयावहै	आञ्छयामहै
ह्य०	आञ्छयत	आञ्छयेताम्	आञ्छयन्त
	आञ्छयथाः	आञ्छयेथाम्	आञ्छयध्वम्
	आञ्छये	आञ्छयावहि	आञ्छयामहि
~~अ०~~	~~आञ्चिछत~~	~~आञ्चिछेताम्~~	~~आञ्चिछन्त~~
	~~आञ्चिछथाः~~	~~आञ्चिछेथाम्~~	~~आञ्चिछध्वम्~~
	~~आञ्चिछे~~	~~आञ्चिछावहि~~	~~आञ्चिछामहि~~
प०	आञ्छयाञ्चक्रे	आञ्छयाञ्चक्राते	आञ्छयाञ्चक्रिरे
	आञ्छयाञ्चकृषे	आञ्छयाञ्चक्राथे	आञ्छयाञ्चकृढ्वे
	आञ्छयाञ्चक्रे	आञ्छयाञ्चकृवहे	आञ्छयाञ्चकृमहे
	आञ्छयाम्बभूव । आञ्छयामास		
आ०	आञ्छयिषीष्ट	आञ्छयिषीयास्ताम्	आञ्छयिषीरन्
	आञ्छयिषीष्ठाः	आञ्छयिषीयास्थाम्	आञ्छयिषीढ्वम् ध्वम्
	आञ्छयिषीय	आञ्छयिषीवहि	आञ्छयिषीमहि
श्व०	आञ्छयिता	आञ्छयितारौ	आञ्छयितारः
	आञ्छयितासे	आञ्छयितासाथे	आञ्छयिताध्वे
	आञ्छयिताहे	आञ्छयितास्वहे	आञ्छयितास्महे
भ०	आञ्छयिष्यते	आञ्छयिष्येते	आञ्छयिष्यन्ते
	आञ्छयिष्यसे	आञ्छयिष्येथे	आञ्छयिष्यध्वे
	आञ्छयिष्ये	आञ्छयिष्यावहे	आञ्छयिष्यामहे
क्रि०	आञ्छयिष्यत	आञ्छयिष्येताम्	आञ्छयिष्यन्त
	आञ्छयिष्यथाः	आञ्छयिष्येथाम्	आञ्छयिष्यध्वम्
	आञ्छयिष्ये	आञ्छयिष्यावहि	आञ्छयिष्यामहि

अ०	आञ्चिचछत्	आञ्चिचछताम्	आञ्चिचछन्
	आञ्चिचछः	आञ्चिचछतम्	आञ्चिचछत
	आञ्चिचछम्	आञ्चिचछाव	आञ्चिचछाम

अ०	आञ्चिचछत	आञ्चिचछेताम्	आञ्चिचछन्त
	आञ्चिचछथाः	आञ्चिचछेथाम्	आञ्चिचछध्वम्
	आञ्चिचछे	आञ्चिचछावहि	आञ्चिचछामहि

CC-0. Public Domain. Vipin Kumar Collection, Deoband

Digitized by Madhuban Trust

124 ह्रीच्छ (ह्रीच्छ्) लज्जायाम्।

व० ह्रीच्छयति ह्रीच्छयतः ह्रीच्छयन्ति
ह्रीच्छयसि ह्रीच्छयथः ह्रीच्छयथ
ह्रीच्छयामि ह्रीच्छयावः ह्रीच्छयामः

स० ह्रीच्छयेत् ह्रीच्छयेताम् ह्रीच्छयेयुः
ह्रीच्छयेः ह्रीच्छयेतम् ह्रीच्छयेत
ह्रीच्छयेयम् ह्रीच्छयेव ह्रीच्छयेम

प० ह्रीच्छयतु ह्रीच्छयतात् ह्रीच्छयताम् ह्रीच्छयन्तु
ह्रीच्छय ,, ह्रीच्छयतम् ह्रीच्छयत
ह्रीच्छयानि ह्रीच्छयाव ह्रीच्छयाम

ह्य० अह्रीच्छयत् अह्रीच्छयताम् अह्रीच्छयन्
अह्रीच्छयः अह्रीच्छयतम् अह्रीच्छयत
अह्रीच्छयम् अह्रीच्छयाव अह्रीच्छयाम

अ० अजिह्रीच्छत् अजिह्रीच्छताम् अजिह्रीच्छन्
अजिह्रीच्छः अजिह्रीच्छतम् अजिह्रीच्छत
अजिह्रीच्छम् अजिह्रीच्छाव अजिह्रीच्छाम

प० ह्रीच्छयाञ्चकार ह्रीच्छयाञ्चक्रतुः ह्रीच्छयाञ्चक्रुः
ह्रीच्छयाञ्चकर्थ ह्रीच्छयाञ्चक्रथुः ह्रीच्छयाञ्चक्र
ह्रीच्छयाञ्चकार-चकर ह्रीच्छयाञ्चकृव ह्रीच्छयाञ्चकृम

ह्रीच्छयाम्बभूव । ह्रीच्छयामास

आ० ह्रीच्छयात् ह्रीच्छयास्ताम् ह्रीच्छयासुः
ह्रीच्छयाः ह्रीच्छयास्तम् ह्रीच्छयास्त
ह्रीच्छयासम् ह्रीच्छयास्व ह्रीच्छयास्म

श्व० ह्रीच्छयिता ह्रीच्छयितारौ ह्रीच्छयितारः
ह्रीच्छयितासि ह्रीच्छयितास्थः ह्रीच्छयितास्थ
ह्रीच्छयितास्मि ह्रीच्छयितास्वः ह्रीच्छयितास्मः

भ० ह्रीच्छयिष्यति ह्रीच्छयिष्यतः ह्रीच्छयिष्यन्ति
ह्रीच्छयिष्यसि ह्रीच्छयिष्यथः ह्रीच्छयिष्यथ
ह्रीच्छयिष्यामि ह्रीच्छयिष्यावः ह्रीच्छयिष्यामः

क्रि० अह्रीच्छयिष्यत् अह्रीच्छयिष्यताम् अह्रीच्छयिष्यन्
अह्रीच्छयिष्यः अह्रीच्छयिष्यतम् अह्रीच्छयिष्यत
अह्रीच्छयिष्यम् अह्रीच्छयिष्याव अह्रीच्छयिष्याम

व० ह्रीच्छयते ह्रीच्छयेते ह्रीच्छयन्ते
ह्रीच्छयसे ह्रीच्छयेथे ह्रीच्छयध्वे
ह्रीच्छये ह्रीच्छयावहे ह्रीच्छयामहे

स० ह्रीच्छयेत ह्रीच्छयेयाताम् ह्रीच्छयेरन्
ह्रीच्छयेथाः ह्रीच्छयेयाथाम् ह्रीच्छयेध्वम्
ह्रीच्छयेय ह्रीच्छयेवहि ह्रीच्छयेमहि

प० ह्रीच्छयताम् ह्रीच्छयेताम् ह्रीच्छयन्ताम्
ह्रीच्छयस्व ह्रीच्छयेथाम् ह्रीच्छयध्वम्
ह्रीच्छयै ह्रीच्छयावहै ह्रीच्छयामहै

ह्य० अह्रीच्छयत अह्रीच्छयेताम् अह्रीच्छयन्त
अह्रीच्छयथाः अह्रीच्छयेथाम् अह्रीच्छयध्वम्
अह्रीच्छये अह्रीच्छयावहि अह्रीच्छयामहि

अ० अजिह्रीच्छत अजिह्रीच्छेताम् अजिह्रीच्छन्त
अजिह्रीच्छथाः अजिह्रीच्छेथाम् अजिह्रीच्छध्वम्
अजिह्रीच्छे अजिह्रीच्छावहि अजिह्रीच्छामहि

प० ह्रीच्छयाञ्चक्रे ह्रीच्छयाञ्चक्राते ह्रीच्छयाञ्चक्रिरे
ह्रीच्छयाञ्चकृषे ह्रीच्छयाञ्चक्राथे ह्रीच्छयाञ्चकृढ्वे
ह्रीच्छयाञ्चक्रे ह्रीच्छयाञ्चकृवहे ह्रीच्छयाञ्चकृमहे

ह्रीच्छयाम्बभूव । ह्रीच्छयामास

आ० ह्रीच्छयिषीष्ट ह्रीच्छयिषीयास्ताम् ह्रीच्छयिषीरन्
ह्रीच्छयिषीष्ठाः ह्रीच्छयिषीयास्थाम् ह्रीच्छयिषीढ्वम्
ध्वम्
ह्रीच्छयिषीय ह्रीच्छयिषीवहि ह्रीच्छयिषीमहि

श्व० ह्रीच्छयिता ह्रीच्छयितारौ ह्रीच्छयितारः
ह्रीच्छयितासे ह्रीच्छयितासाथे ह्रीच्छयिताध्वे
ह्रीच्छयिताहे ह्रीच्छयितास्वहे ह्रीच्छयितास्महे

भ० ह्रीच्छयिष्यते ह्रीच्छयिष्येते ह्रीच्छयिष्यन्ते
ह्रीच्छयिष्यसे ह्रीच्छयिष्येथे ह्रीच्छयिष्यध्वे
ह्रीच्छयिष्ये ह्रीच्छयिष्यावहे ह्रीच्छयिष्यामहे

क्रि० अह्रीच्छयिष्यत अह्रीच्छयिष्येताम् अह्रीच्छयिष्यन्त
अह्रीच्छयिष्यथाः अह्रीच्छयिष्येथाम् अह्रीच्छयिष्यध्वम्
अह्रीच्छयिष्ये अह्रीच्छयिष्यावहि अह्रीच्छयिष्यामहि

CC-0. Public Domain. Vipin Kumar Collection, Deoband

Digitized by Madhuban Trust

125 हूर्छा (हूर्छ्) कौटिल्ये

व०	हूर्छयति	हूर्छयतः	हूर्छयन्ति
	हूर्छयसि	हूर्छयथः	हूर्छयथ
	हूर्छयामि	हूर्छयावः	हूर्छयामः
स०	हूर्छयेत्	हूर्छयेताम्	हूर्छयेयुः
	हूर्छयेः	हूर्छयेतम्	हूर्छयेत
	हूर्छयेयम्	हूर्छयेव	हूर्छयेम
प०	हूर्छयतु हूर्छयतात्	हूर्छयताम्	हूर्छयन्तु
	हूर्छय ,,	हूर्छयतम्	हूर्छयत
	हूर्छयानि	हूर्छयाव	हूर्छयाम
ह्य०	अहूर्छयत्	हूर्छयताम्	हूर्छयन्
	अहूर्छयः	अहूर्छयतम्	अहूर्छयत
	अहूर्छयम्	अहूर्छयाव	अहूर्छयाम
अ०	अजुहूर्छत्	अजुहूर्छताम्	अजुहूर्छन्
	अजुहूर्छः	अजुहूर्छतम्	अजुहूर्छत
	अजुहूर्छम्	अजुहूर्छाव	अजुहूर्छाम
प०	हूर्छयाञ्चकार	हूर्छयाञ्चक्रतुः	हूर्छयाञ्चक्रुः
	हूर्छयाञ्चकर्थ	हूर्छयाञ्चक्रथुः	हूर्छयाञ्चक्र
	हूर्छयाञ्चकार-चकर	हूर्छयाञ्चकृव	हूर्छयाञ्चकृम
	हूर्छयाम्बभूव । हूर्छयामास		
आ०	हूर्छ्यात्	हूर्छ्यास्ताम्	हूर्छ्यासुः
	हूर्छ्याः	हूर्छ्यास्तम्	हूर्छ्यास्त
	हूर्छ्यासम्	हूर्छ्यास्व	हूर्छ्यास्म
श्व०	हूर्छयिता	हूर्छयितारौ	हूर्छयितारः
	हूर्छयितासि	हूर्छयितास्थः	हूर्छयितास्थ
	हूर्छयितास्मि	हूर्छयितास्वः	हूर्छयितास्मः
भ०	हूर्छयिष्यति	हूर्छयिष्यतः	हूर्छयिष्यन्ति
	हूर्छयिष्यसि	हूर्छयिष्यथः	हूर्छयिष्यथ
	हूर्छयिष्यामि	हूर्छयिष्यावः	हूर्छयिष्यामः
क्रि०	अहूर्छयिष्यत्	अहूर्छयिष्यताम्	अहूर्छयिष्यन्
	अहूर्छयिष्यः	अहूर्छयिष्यतम्	अहूर्छयिष्यत
	अहूर्छयिष्यम्	अहूर्छयिष्याव	अहूर्छयिष्याम

व०	हूर्छयते	हूर्छयेते	हूर्छयन्ते
	हूर्छयसे	हूर्छयेथे	हूर्छयध्वे
	हूर्छये	हूर्छयावहे	हूर्छयामहे
स०	हूर्छयेत	हूर्छयेयाताम्	हूर्छयेरन्
	हूर्छयेथाः	हूर्छयेयाथाम्	हूर्छयेध्वम्
	हूर्छयेय	हूर्छयेवहि	हूर्छयेमहि
प०	हूर्छयताम्	हूर्छयेताम्	हूर्छयन्ताम्
	हूर्छयस्व	हूर्छयेथाम्	हूर्छयध्वम्
	हूर्छयै	हूर्छयावहै	हूर्छयामहै
ह्य०	अहूर्छयत	अहूर्छयेताम्	अहूर्छयन्त
	अहूर्छयथाः	अहूर्छयेथाम्	अहूर्छयध्वम्
	अहूर्छये	अहूर्छयावहि	अहूर्छयामहि
अ०	अजुहूर्छत	अजुहूर्छेताम्	अजुहूर्छन्त
	अजुहूर्छथाः	अजुहूर्छेथाम्	अजुहूर्छध्वम्
	अजुहूर्छे	अजुहूर्छावहि	अजुहूर्छामहि
प०	हूर्छयाञ्चक्रे	हूर्छयाञ्चक्राते	हूर्छयाञ्चक्रिरे
	हूर्छयाञ्चकृषे	हूर्छयाञ्चक्राथे	हूर्छयाञ्चकृढ्वे
	हूर्छयाञ्चक्रे	हूर्छयाञ्चकृवहे	हूर्छयाञ्चकृमहे
	हूर्छयाम्बभूव । हूर्छयामास		
आ०	हूर्छयिषीष्ट	हूर्छयिषीयास्ताम्	हूर्छयिषीरन्
	हूर्छयिषीष्ठाः	हूर्छयिषीयास्थाम्	हूर्छयिषीढ्वम् ध्वम्
	हूर्छयिषीय	हूर्छयिषीवहि	हूर्छयिषीमहि
श्व०	हूर्छयिता	हूर्छयितारौ	हूर्छयितारः
	हूर्छयितासे	हूर्छयितासाथे	हूर्छयिताध्वे
	हूर्छयिताहे	हूर्छयितास्वहे	हूर्छयितास्महे
भ०	हूर्छयिष्यते	हूर्छयिष्येते	हूर्छयिष्यन्ते
	हूर्छयिष्यसे	हूर्छयिष्येथे	हूर्छयिष्यध्वे
	हूर्छयिष्ये	हूर्छयिष्यावहे	हूर्छयिष्यामहे
क्रि०	अहूर्छयिष्यत	अहूर्छयिष्येताम्	अहूर्छयिष्यन्त
	अहूर्छयिष्यथाः	अहूर्छयिष्येथाम्	अहूर्छयिष्यध्वम्
	अहूर्छयिष्ये	अहूर्छयिष्यावहि	अहूर्छयिष्यामहि

CC-0. Public Domain. Vipin Kumar Collection, Deoband

Digitized by Madhuban Trust

126 मूर्छा (मूर्छ्) मोहसमुच्छ्राययोः

व० मूर्छयति मूर्छयतः मूर्छयन्ति
मूर्छयसि मूर्छयथः मूर्छयथ
मूर्छयामि मूर्छयावः मूर्छयामः

स० मूर्छयेत् मूर्छयेताम् मूर्छयेयुः
मूर्छयेः मूर्छयेतम् मूर्छयेत
मूर्छयेयम् मूर्छयेव मूर्छयेम

प० मूर्छयतु मूर्छयतात् मूर्छयताम् मूर्छयन्तु
मूर्छय मूर्छयतात् मूर्छयतम् मूर्छयत
मूर्छयानि मूर्छयाव मूर्छयाम

ह्य० अमूर्छयत् अमूर्छयताम् अमूर्छयन्
अमूर्छयः अमूर्छयतम् अमूर्छयत
अमूर्छयम् अमूर्छयाव अमूर्छयाम

अ० अमुमूर्छत् अमुमूर्छताम् अमुमूर्छन्
अमुमूर्छः अमुमूर्छतम् अमुमूर्छत
अमुमूर्छम् अमुमूर्छाव अमुमूर्छाम

प० मूर्छयाञ्चकार मूर्छयाञ्चक्रतुः मूर्छयाञ्चक्रुः
मूर्छयाञ्चकर्थ मूर्छयाञ्चक्रथुः मूर्छयाञ्चक्र
मूर्छयाञ्चकार-ञ्चकर मूर्छयाञ्चकृव मूर्छयाञ्चकृम

मूर्छयाम्बभूव । मूर्छयामास

आ० मूर्छ्यात् मूर्छ्यास्ताम् मूर्छ्यासुः
मूर्छ्याः मूर्छ्यास्तम् मूर्छ्यास्त
मूर्छ्यासम् मूर्छ्यास्व मूर्छ्यास्म

श्व० मूर्छयिता मूर्छयितारौ मूर्छयितारः
मूर्छयितासि मूर्छयितास्थः मूर्छयितास्थ
मूर्छयितास्मि मूर्छयितास्वः मूर्छयितास्मः

भ० मूर्छयिष्यति मूर्छयिष्यतः मूर्छयिष्यन्ति
मूर्छयिष्यसि मूर्छयिष्यथः मूर्छयिष्यथ
मूर्छयिष्यामि मूर्छयिष्यावः मूर्छयिष्यामः

क्रि० अमूर्छयिष्यत् अमूर्छयिष्यताम् अमूर्छयिष्यन्
अमूर्छयिष्यः अमूर्छयिष्यतम् अमूर्छयिष्यत
अमूर्छयिष्यम् अमूर्छयिष्याव अमूर्छयिष्याम

व० मूर्छयते मूर्छयेते मूर्छयन्ते
मूर्छयसे मूर्छयेथे मूर्छयध्वे
मूर्छये मूर्छयावहे मूर्छयामहे

स० मूर्छयेत मूर्छयेयाताम् मूर्छयेरन्
मूर्छयेथाः मूर्छयेयाथाम् मूर्छयेध्वम्
मूर्छयेय मूर्छयेवहि मूर्छयेमहि

प० मूर्छयताम् मूर्छयेताम् मूर्छयन्ताम्
मूर्छयस्व मूर्छयेथाम् मूर्छयध्वम्
मूर्छये मूर्छयावहै मूर्छयामहै

ह्य० अमूर्छयत अमूर्छयेताम् अमूर्छयन्त
अमूर्छयथाः अमूर्छयेथाम् अमूर्छयध्वम्
अमूर्छये अमूर्छयावहि अमूर्छयामहि

अ० अमुमूर्छत अमुमूर्छेताम् अमुमूर्छन्त
अमुमूर्छथाः अमुमूर्छेथाम् अमुमूर्छध्वम्
अमुमूर्छे अमुमूर्छावहि अमुमूर्छामहि

प० मूर्छयाञ्चक्रे मूर्छयाञ्चक्राते मूर्छयाञ्चक्रिरे
मूर्छयाञ्चकृषे मूर्छयाञ्चक्राथे मूर्छयाञ्चकृढ्वे
मूर्छयाञ्चक्रे मूर्छयाञ्चकृवहे मूर्छयाञ्चकृमहे

मूर्छयाम्बभूव । मूर्छयामास

आ० मूर्छयिषीष्ट मूर्छयिषीयास्ताम् मूर्छयिषीरन्
मूर्छयिषीष्ठाः मूर्छयिषीयास्थाम् मूर्छयिषीढ्वम्
-ध्वम्
मूर्छयिषीय मूर्छयिषीवहि मूर्छयिषीमहि

श्व० मूर्छयिता मूर्छयितारौ मूर्छयितारः
मूर्छयितासे मूर्छयितासाथे मूर्छयिताध्वे
मूर्छयिताहे मूर्छयितास्वहे मूर्छयितास्महे

भ० मूर्छयिष्यते मूर्छयिष्येते मूर्छयिष्यन्ते
मूर्छयिष्यसे मूर्छयिष्येथे मूर्छयिष्यध्वे
मूर्छयिष्ये मूर्छयिष्यावहे मूर्छयिष्यामहे

क्रि० अमूर्छयिष्यत अमूर्छयिष्येताम् अमूर्छयिष्यन्त
अमूर्छयिष्यथाः अमूर्छयिष्येथाम् अमूर्छयिष्यध्वम्
अमूर्छयिष्ये अमूर्छयिष्यावहि अमूर्छयिष्यामहि

CC-0. Public Domain. Vipin Kumar Collection, Deoband

Digitized by Madhuban Trust

17 स्फु (स्फूर्छ) विस्मृतौ

स्फूर्छयति स्फूर्छयतः स्फूर्छयन्ति
स्फूर्छयसि स्फूर्छयथः स्फूर्छयथ
स्फूर्छयामि स्फूर्छयावः स्फूर्छयामः

स० स्फूर्छयेत् स्फूर्छयेताम् स्फूर्छयेयुः
स्फूर्छयेः स्फूर्छयेतम् स्फूर्छयेत
स्फूर्छयेयम् स्फूर्छयेव स्फूर्छयेम

प० स्फूर्छयतु स्फूर्छयतात् स्फूर्छयताम् स्फूर्छयन्तु
स्फूर्छय स्फूर्छयतात् स्फूर्छयतम् स्फूर्छयत
स्फूर्छयानि स्फूर्छयाव स्फूर्छयाम

ह्य० अस्फूर्छयत् अस्फूर्छयताम् अस्फूर्छयन्
अस्फूर्छयः अस्फूर्छयतम् अस्फूर्छयत
अस्फूर्छयम् अस्फूर्छयाव अस्फूर्छयाम

अ० अपुस्फूर्छत् अपुस्फूर्छताम् अपुस्फूर्छन्
अपुस्फूर्छः अपुस्फूर्छतम् अपुस्फूर्छत
अपुस्फूर्छम् अपुस्फूर्छाव अपुस्फूर्छाम

प० स्फूर्छयाञ्चकार स्फूर्छयाञ्चक्रतुः स्फूर्छयाञ्चक्रुः
स्फूर्छयाञ्चकर्थ स्फूर्छयाञ्चक्रथुः स्फूर्छयाञ्चक्र
स्फूर्छयाञ्चकार-चकर स्फूर्छयाञ्चकृव स्फूर्छयाञ्चकृम

स्फूर्छयाम्बभूव । स्फूर्छयामास

आ० स्फूर्छ्यात् स्फूर्छ्यास्ताम् स्फूर्छ्यासुः
स्फूर्छ्याः स्फूर्छ्यास्तम् स्फूर्छ्यास्त
स्फूर्छ्यासम् स्फूर्छ्यास्व स्फूर्छ्यास्म

श्व० स्फूर्छयिता स्फूर्छयितारौ स्फूर्छयितारः
स्फूर्छयितासि स्फूर्छयितास्थः स्फूर्छयितास्थ
स्फूर्छयितास्मि स्फूर्छयितास्वः स्फूर्छयितास्मः

भ० स्फूर्छयिष्यति स्फूर्छयिष्यतः स्फूर्छयिष्यन्ति
स्फूर्छयिष्यसि स्फूर्छयिष्यथः स्फूर्छयिष्यथ
स्फूर्छयिष्यामि स्फूर्छयिष्यावः स्फूर्छयिष्यामः

क्रि० अस्फूर्छयिष्यत् अस्फूर्छयिष्यताम् अस्फूर्छयिष्यन्
अस्फूर्छयिष्यः अस्फूर्छयिष्यतम् अस्फूर्छयिष्यत
अस्फूर्छयिष्यम् अस्फूर्छयिष्याव अस्फूर्छयिष्याम

व० स्फूर्छयते स्फूर्छयेते स्फूर्छयन्ते
स्फूर्छयसे स्फूर्छयेथे स्फूर्छयध्वे
स्फूर्छये स्फूर्छयावहे स्फूर्छयामहे

स० स्फूर्छयेत स्फूर्छयेयाताम् स्फूर्छयेरन्
स्फूर्छयेथाः स्फूर्छयेयाथाम् स्फूर्छयेध्वम्
स्फूर्छयेय स्फूर्छयेवहि स्फूर्छयेमहि

प० स्फूर्छयताम् स्फूर्छयेताम् स्फूर्छयन्ताम्
स्फूर्छयस्व स्फूर्छयेथाम् स्फूर्छयध्वम्
स्फूर्छयै स्फूर्छयावहै स्फूर्छयामहै

ह्य० अस्फूर्छयत अस्फूर्छयेताम् अस्फूर्छयन्त
अस्फूर्छयथाः अस्फूर्छयेथाम् अस्फूर्छयध्वम्
अस्फूर्छये अस्फूर्छयावहि अस्फूर्छयामहि

अ० अपुस्फूर्छत अपुस्फूर्छेताम् अपुस्फूर्छन्त
अपुस्फूर्छथाः अपुस्फूर्छेथाम् अपुस्फूर्छध्वम्
अपुस्फूर्छे अपुस्फूर्छावहि अपुस्फूर्छामहि

प० स्फूर्छयाञ्चक्रे स्फूर्छयाञ्चक्राते स्फूर्छयाञ्चक्रिरे
स्फूर्छयाञ्चकृषे स्फूर्छयाञ्चक्राथे स्फूर्छयाञ्चकृढ्वे
स्फूर्छयाञ्चक्रे स्फूर्छयाञ्चकृवहे स्फूर्छयाञ्चकृमहे

स्फूर्छयाम्बभूव । स्फूर्छयामास

आ० स्फूर्छयिषीष्ट स्फूर्छयिषीयास्ताम् स्फूर्छयिषीरन्
स्फूर्छयिषीष्ठाः स्फूर्छयिषीयास्थाम् स्फूर्छयिषीढ्वम्
-ध्वम्
स्फूर्छयिषीय स्फूर्छयिषीवहि स्फूर्छयिषीमहि

श्व० स्फूर्छयिता स्फूर्छयितारौ स्फूर्छयितारः
स्फूर्छयितासे स्फूर्छयितासाथे स्फूर्छयिताध्वे
स्फूर्छयिताहे स्फूर्छयितास्वहे स्फूर्छयितास्महे

भ० स्फूर्छयिष्यते स्फूर्छयिष्येते स्फूर्छयिष्यन्ते
स्फूर्छयिष्यसे स्फूर्छयिष्येथे स्फूर्छयिष्यध्वे
स्फूर्छयिष्ये स्फूर्छयिष्यावहे स्फूर्छयिष्यामहे

क्रि० अस्फूर्छयिष्यत अस्फूर्छयिष्येताम् अस्फूर्छयिष्यन्त
अस्फूर्छयिष्यथाः अस्फूर्छयिष्येथाम् अस्फूर्छयिष्यध्वम्
अस्फूर्छयिष्ये अस्फूर्छयिष्यावहि अस्फूर्छयिष्यामहि

CC-0. Public Domain. Vipin Kumar Collection, Deoband

Digitized by Madhuban Trust

128 स्मूर्छा (स्मूर्छ्) वीस्मृतौ

व० स्मूर्छयति स्मूर्छयतः स्मूर्छयन्ति
स्मूर्छयसि स्मूर्छयथः स्मूर्छयथ
स्मूर्छयामि स्मूर्छयावः स्मूर्छयामः

स० स्मूर्छयेत् स्मूर्छयेताम् स्मूर्छयेयुः
स्मूर्छयेः स्मूर्छयेतम् स्मूर्छयेत
स्मूर्छयेयम् स्मूर्छयेव स्मूर्छयेम

प० स्मूर्छयतु स्मूर्छयतात् स्मूर्छयताम् स्मूर्छयन्तु
स्मूर्छय स्मूर्छयतात् स्मूर्छयतम् स्मूर्छयत
स्मूर्छयानि स्मूर्छयाव स्मूर्छयाम

ह्य० अस्मूर्छयत् अस्मूर्छयताम् अस्मूर्छयन्
अस्मूर्छयः अस्मूर्छयतम् अस्मूर्छयत
अस्मूर्छयम् अस्मूर्छयाव अस्मूर्छयाम

अ० असुस्मूर्छत् असुस्मूर्छताम् असुस्मूर्छन्
असुस्मूर्छः असुस्मूर्छतम् असुस्मूर्छत
असुस्मूर्छम् असुस्मूर्छाव असुस्मूर्छाम

प० स्मूर्छयाञ्चकार स्मूर्छयाञ्चक्रतुः स्मूर्छयाञ्चक्रुः
स्मूर्छयाञ्चकर्थ स्मूर्छयाञ्चक्रथुः स्मूर्छयाञ्चक्र
स्मूर्छयाञ्चकार-च्चकर स्मूर्छयाञ्चकृव स्मूर्छयाञ्चकृम

स्मूर्छयाम्बभूव । स्मूर्छयामास

आ० स्मूर्छ्यात् स्मूर्छ्यास्ताम् स्मूर्छ्यासुः
स्मूर्छ्याः स्मूर्छ्यास्तम् स्मूर्छ्यास्त
स्मूर्छ्यासम् स्मूर्छ्यास्व स्मूर्छ्यास्म

श्व० स्मूर्छयिता स्मूर्छयितारौ स्मूर्छयितारः
स्मूर्छयितासि स्मूर्छयितास्थः स्मूर्छयितास्थ
स्मूर्छयितास्मि स्मूर्छयितास्वः स्मूर्छयितास्मः

भ० स्मूर्छयिष्यति स्मूर्छयिष्यतः स्मूर्छयिष्यन्ति
स्मूर्छयिष्यसि स्मूर्छयिष्यथः स्मूर्छयिष्यथ
स्मूर्छयिष्यामि स्मूर्छयिष्यावः स्मूर्छयिष्यामः

क्रि० अस्मूर्छयिष्यत् अस्मूर्छयिष्यताम् अस्मूर्छयिष्यन्
अस्मूर्छयिष्यः अस्मूर्छयिष्यतम् अस्मूर्छयिष्यत
अस्मूर्छयिष्यम् अस्मूर्छयिष्याव अस्मूर्छयिष्याम

व० स्मूर्छयते स्मूर्छयेते स्मूर्छयन्ते
स्मूर्छयसे स्मूर्छयेथे स्मूर्छयध्वे
स्मूर्छये स्मूर्छयावहे स्मूर्छयामहे

स० स्मूर्छयेत स्मूर्छयेयाताम् स्मूर्छयेरन्
स्मूर्छयेथाः स्मूर्छयेयाथाम् स्मूर्छयेध्वम्
स्मूर्छयेय स्मूर्छयेवहि स्मूर्छयेमहि

प० स्मूर्छयताम् स्मूर्छयेताम् स्मूर्छयन्ताम्
स्मूर्छयस्व स्मूर्छयेथाम् स्मूर्छयध्वम्
स्मूर्छये स्मूर्छयावहै स्मूर्छयामहै

ह्य० अस्मूर्छयत अस्मूर्छयेताम् अस्मूर्छयन्त
अस्मूर्छयथाः अस्मूर्छयेथाम् अस्मूर्छयध्वम्
अस्मूर्छये अस्मूर्छयावहि अस्मूर्छयामहि

अ० असुस्मूर्छत असुस्मूर्छेताम् असुस्मूर्छन्त
असुस्मूर्छथाः असुस्मूर्छेथाम् असुस्मूर्छध्वम्
असुस्मूर्छे असुस्मूर्छावहि असुस्मूर्छामहि

प० स्मूर्छयाञ्चक्रे स्मूर्छयाञ्चक्राते स्मूर्छयाञ्चक्रिरे
स्मूर्छयाञ्चकृषे स्मूर्छयाञ्चक्राथे स्मूर्छयाञ्चकृढ्वे
स्मूर्छयाञ्चक्रे स्मूर्छयाञ्चकृवहे स्मूर्छयाञ्चकृमहे

स्मूर्छयाम्बभूव । स्मूर्छयामास

आ० स्मूर्छयिषीष्ट स्मूर्छयिषीयास्ताम् स्मूर्छयिषीरन्
स्मूर्छयिषीष्ठाः स्मूर्छयिषीयास्थाम् स्मूर्छयिषीढ्वम्
-ध्वम्
स्मूर्छयिषीय स्मूर्छयिषीवहि स्मूर्छयिषीमहि

श्व० स्मूर्छयिता स्मूर्छयितारौ स्मूर्छयितारः
स्मूर्छयितासे स्मूर्छयितासाथे स्मूर्छयिताध्वे
स्मूर्छयिताहे स्मूर्छयितास्वहे स्मूर्छयितास्महे

भ० स्मूर्छयिष्यते स्मूर्छयिष्येते स्मूर्छयिष्यन्ते
स्मूर्छयिष्यसे स्मूर्छयिष्येथे स्मूर्छयिष्यध्वे
स्मूर्छयिष्ये स्मूर्छयिष्यावहे स्मूर्छयिष्यामहे

क्रि० अस्मूर्छयिष्यत अस्मूर्छयिष्येताम् अस्मूर्छयिष्यन्त
अस्मूर्छयिष्यथाः अस्मूर्छयिष्येथाम् अस्मूर्छयिष्यध्वम्
अस्मूर्छयिष्ये अस्मूर्छयिष्यावहि अस्मूर्छयिष्यामहि

CC-0. Public Domain. Vipin Kumar Collection, Deoband

Digitized by Madhuban Trust

129 युछ (युञ्छ) प्रमादे

व० युच्छयति युच्छयतः युच्छयन्ति
युच्छयसि युच्छयथः युच्छयथ
युच्छयामि युच्छयावः युच्छयामः

स० युच्छयेत् युच्छयेताम् युच्छयेयुः
युच्छयेः युच्छयेतम् युच्छयेत
युच्छयेयम् युच्छयेव युच्छयेम

प युच्छयतु युच्छयतात् युच्छयताम युच्छयन्तु
युच्छय युच्छयतात् युच्छयतम् युच्छयत
युच्छयानि युच्छयाव युच्छयाम

ह्य० अयुच्छयत् अयुच्छयताम् अयुच्छयन्
अयुच्छयः अयुच्छयतम् अयुच्छयत
अयुच्छयम् अयुच्छयाव अयुच्छयाम

अ० अयुयुच्छत् अयुयुच्छताम् अयुयुच्छन्
अयुयुच्छः अयुयुच्छतम् अयुयुच्छत
अयुयुच्छम् अयुयुच्छाव अयुयुच्छाम

प० युच्छयाञ्चकार युच्छयाञ्चक्रतुः युच्छयाञ्चक्रुः
युच्छयाञ्चकर्थ युच्छयाञ्चक्रथुः युच्छयाञ्चक्र
युच्छयाञ्चकार-चकर युच्छयाञ्चकृव युच्छयाञ्चकृम

युच्छयाम्बभूव । युच्छयामास

आ० युच्छयात् युच्छयास्ताम् युच्छयासुः
युच्छयाः युच्छयास्तम् युच्छयास्त
युच्छयासम् युच्छयास्व युच्छयास्म

श्व० युच्छयिता युच्छयितारौ युच्छयितारः
युच्छयितासि युच्छयितास्थः युच्छयितास्थ
युच्छयितास्मि युच्छयितास्वः युच्छयितास्मः

भ० युच्छयिष्यति युच्छयिष्यतः युच्छयिष्यन्ति
युच्छयिष्यसि युच्छयिष्यथः युच्छयिष्यथ
युच्छयिष्यामि युच्छयिष्यावः युच्छयिष्यामः

क्रि० अयुच्छयिष्यत् अयुच्छयिष्यताम् अयुच्छयिष्यन्
अयुच्छयिष्यः अयुच्छयिष्यतम् अयुच्छयिष्यत
अयुच्छयिष्यम् अयुच्छयिष्याव अयुच्छयिष्याम

व० युच्छयते युच्छयेते युच्छयन्ते
युच्छयसे युच्छयेथे युच्छयध्वे
युच्छये युच्छयावहे युच्छयामहे

स० युच्छयेत युच्छयेयाताम् युच्छयेरन्
युच्छयेथाः युच्छयेयाथाम् युच्छयेध्वम्
युच्छयेय युच्छयेवहि युच्छयेमहि

प० युच्छयताम् युच्छयेताम् युच्छयन्ताम्
युच्छयस्व युच्छयेथाम् युच्छयध्वम्
युच्छयै युच्छयावहै युच्छयामहै

ह्य० अयुच्छयत अयुच्छयेताम अयुच्छयन्त
अयुच्छयथाः अयुच्छयेथाम् अयुच्छयध्वम्
अयुच्छये अयुच्छयावहि अयुच्छयामहि

अ० अयुयुच्छत अयुयुच्छेताम् अयुयुच्छन्त
अयुयुच्छथाः अयुयुच्छेथाम् अयुयुच्छध्वम्
अयुयुच्छे अयुयुच्छावहि अयुयुच्छामहि

प० युच्छयाञ्चक्रे युच्छयाञ्चक्राते युच्छयाञ्चक्रिरे
युच्छयाञ्चकृषे युच्छयाञ्चक्राथे युच्छयाञ्चकृढ्वे
युच्छयाञ्चक्रे युच्छयाञ्चकृवहे युच्छयाञ्चकृमहे

युच्छयाम्बभूव । युच्छयामास

आ० युच्छयिषीष्ट युच्छयिषीयास्ताम् युच्छयिषीरन्
युच्छयिषीष्ठाः युच्छयिषीयास्थाम् युच्छयिषीढ्वम्
-ध्वम्
युच्छयिषीय युच्छयिषीवहि युच्छयिषीमहि

श्व० युच्छयिता युच्छयितारौ युच्छयितारः
युच्छयितासे युच्छयितासाथे युच्छयिताध्वे
युच्छयिताहे युच्छयितास्वहे युच्छयितास्महे

भ० युच्छयिष्यते युच्छयिष्येते युच्छयिष्यन्ते
युच्छयिष्यसे युच्छयिष्येथे युच्छयिष्यध्वे
युच्छयिष्ये युच्छयिष्यावहे युच्छयिष्यामहे

क्रि० अयुच्छयिष्यत अयुच्छयिष्येताम् अयुच्छयिष्यन्त
अयुच्छयिष्यथाः अयुच्छयिष्येथाम् अयुच्छयिष्यध्वम्
अयुच्छयिष्ये अयुच्छयिष्यावहि अयुच्छयिष्यामहि

CC-0. Public Domain. Vipin Kumar Collection, Deoband

Digitized by Madhuban Trust

॥ अथ जान्ताश्चतुश्चत्वारिंत् ॥

130 धृज (धृज्) गतौ ।

व० धर्जयति धर्जयतः धर्जयन्ति
धर्जयसि धर्जयथः धर्जयथ
धर्जयामि धर्जयावः धर्जयामः

स० धर्जयेत् धर्जयेताम् धर्जयेयुः
धर्जयेः धर्जयेतम् धर्जयेत
धर्जयेयम् धर्जयेव धर्जयेम

प० धर्जयतु धर्जयतात् धर्जयताम् धर्जयन्तु
धर्जय ,, धर्जयतम् धर्जयत
धर्जयानि धर्जयाव धर्जयाम

ह्य० अधर्जयत् अधर्जयताम् अधर्जयन्
अधर्जयः अधर्जयतम् अधर्जयत
अधर्जयम् अधर्जयाव अधर्जयाम

अ० अदीधृजत् अदीधृजताम् अदीधृजन्
अदीधृजः अदीधृजतम् अदीधृजत
अदीधृजम् अदीधृजाव अदीधृजाम
अदधर्जत् अदधर्जताम् अदधर्जन् इ०

प० धर्जयाञ्चकार धर्जयाञ्चक्रतुः धर्जयाञ्चक्रुः
धर्जयाञ्चकर्थ धर्जयाञ्चक्रथुः धर्जयाञ्चक्र
धर्जयाञ्चकार-चकर धर्जयाम्बकृव धर्जयाञ्चकृम
धर्जयाम्बभूव । धर्जयमास

आ० धर्जयात् धर्जयास्ताम् धर्जयासुः
धर्जयाः धर्जयास्तम् धर्जयास्त
धर्जयासम् धर्जयास्व धर्जयास्म

श्व० धर्जयिता धर्जयितारौ धर्जयितारः
धर्जयितासि धर्जयितास्थः धर्जयितास्थ
धर्जयितास्मि धर्जयितास्वः धर्जयितास्मः

भ० धर्जयिष्यति धर्जयिष्यतः धर्जयिष्यन्ति
धर्जयिष्यसि धर्जयिष्यथः धर्जयिष्यथ
धर्जयिष्यामि धर्जयिष्यावः धर्जयिष्यामः

क्रि० अधर्जयिष्यत् अधर्जयिष्यताम् अधर्जयिष्यन्
अधर्जयिष्यः अधर्जयिष्यतम् अधर्जयिष्यत
अधर्जयिष्यम् अधर्जयिष्याव अधर्जयिष्याम

व० धर्जयते धर्जयेते धर्जयन्ते
धर्जयसे धर्जयेथे धर्जयध्वे
धर्जये धर्जयावहे धर्जयामहे

स० धर्जयेत धर्जयेयाताम् धर्जयेरन्
धर्जयेथाः धर्जयेयाथाम् धर्जयेध्वम्
धर्जयेय धर्जयेवहि धर्जयेमहि

प० धर्जयताम् धर्जयेताम् धर्जयन्ताम्
धर्जयस्व धर्जयेथाम् धर्जयध्वम्
धर्जयै धर्जयावहै धर्जयामहै

ह्य० अधर्जयत अधर्जयेताम् अधर्जयन्त
अधर्जयथाः अधर्जयेथाम् अधर्जयध्वम्
अधर्जये अधर्जयावहि अधर्जयामहि

अ० अदीधृजत अदीधृजेताम् अदीधृजन्त
अदीधृजथाः अदीधृजेथाम् अदीधृजध्वम्
अदीधृजे अदीधृजावहि, अदीधृजामहि
अदधर्जत अदधर्जेताम् अदधर्जन्त इ०

प० धर्जयाञ्चक्रे धर्जयाञ्चक्राते धर्जयाञ्चक्रिरे
धर्जयाञ्चकृषे धर्जयाञ्चक्राथे धर्जयाञ्चकृढ्वे
धर्जयाञ्चक्रे धर्जयाञ्चकृवहे धर्जयाञ्चकृमहे
धर्जयाम्बभूव । धर्जयामास

आ० धर्जयिषीष्ट धर्जयिषीयास्ताम् धर्जयिषीरन्
धर्जयिषीष्ठाः धर्जयिषीयास्थाम् धर्जयिषीढ्वम्
ध्वम्
धर्जयिषीय धर्जयिषीवहि धर्जयिषीमहि

श्व० धर्जयिता धर्जयितारौ धर्जयितारः
धर्जयितासे धर्जयितासाथे धर्जयिताध्वे
धर्जयिताहे धर्जयितास्वहे धर्जयितास्महे

भ० धर्जयिष्यते धर्जयिष्येते धर्जयिष्यन्ते
धर्जयिष्यसे धर्जयिष्येथे धर्जयिष्यध्वे
धर्जयिष्ये धर्जयिष्यावहे धर्जयिष्यामहे

क्रि० अधर्जयिष्यत अधर्जयिष्येताम् अधर्जयिष्यन्त
अधर्जयिष्यथाः अधर्जयिष्येथाम् अधर्जयिष्यध्वम्
अधर्जयिष्ये अधर्जयिष्यावहि अधर्जयिष्यामहि

CC-0. Public Domain. Vipin Kumar Collection, Deoband

Digitized by Madhuban Trust

131 धृजु (धृञ्ज्) गतौ ।

व०	धृञ्जयति	धृञ्जयतः	धृञ्जयन्ति
	धृञ्जयसि	धृञ्जयथः	धृञ्जयथ
	धृञ्जयामि	धृञ्जयावः	धृञ्जयामः
स०	धृञ्जयेत्	धृञ्जयेताम्	धृञ्जयेयुः
	धृञ्जयेः	धृञ्जयेतम्	धृञ्जयेत
	धृञ्जयेयम्	धृञ्जयेव	धृञ्जयेम
प०	धृञ्जयतु धृञ्जयतात्	धृञ्जयताम्	धृञ्जयन्तु
	धृञ्जय ,,	धृञ्जयतम्	धृञ्जयत
	धृञ्जयानि	धृञ्जयाव	धृञ्जयाम
ह्य०	अधृञ्जयत्	अधृञ्जयताम्	अधृञ्जयन्
	अधृञ्जयः	अधृञ्जयतम्	अधृञ्जयत
	अधृञ्जयम्	अधृञ्जयाव	अधृञ्जयाम
अ०	अदधृञ्जत्	अदधृञ्जताम्	अदधृञ्जन्
	अदधृञ्जः	अदधृञ्जतम्	अदधृञ्जत
	अदधृञ्जम्	अदधृञ्जाव	अदधृञ्जाम
प०	धृञ्जयाञ्चकार	धृञ्जयाञ्चक्रतुः	धृञ्जयाञ्चक्रुः
	धृञ्जयाञ्चकर्थ	धृञ्जयाञ्चक्रथुः	धृञ्जयाञ्चक्र
	धृञ्जयाञ्चकार-चकर	धृञ्जयाञ्चकृव	धृञ्जयाञ्चकृम
	धृञ्जयाम्बभूव । धृञ्जयामास		
आ०	धृञ्जयात्	धृञ्जयास्ताम्	धृञ्जयासुः
	धृञ्जयाः	धृञ्जयास्तम्	धृञ्जयास्त
	धृञ्जयासम्	धृञ्जयास्व	धृञ्जयास्म
श्व०	धृञ्जयिता	धृञ्जयितारौ	धृञ्जयितारः
	धृञ्जयितासि	धृञ्जयितास्थः	धृञ्जयितास्थ
	धृञ्जयितास्मि	धृञ्जयितास्वः	धृञ्जयितास्मः
भ०	धृञ्जयिष्यति	धृञ्जयिष्यतः	धृञ्जयिष्यन्ति
	धृञ्जयिष्यसि	धृञ्जयिष्यथः	धृञ्जयिष्यथ
	धृञ्जयिष्यामि	धृञ्जयिष्यावः	धृञ्जयिष्यामः
क्रि०	अधृञ्जयिष्यत्	अधृञ्जयिष्यताम्	अधृञ्जयिष्यन्
	अधृञ्जयिष्यः	अधृञ्जयिष्यतम्	अधृञ्जयिष्यत
	अधृञ्जयिष्यम्	अधृञ्जयिष्याव	अधृञ्जयिष्याम

व०	धृञ्जयते	धृञ्जयेते	धृञ्जयन्ते
	धृञ्जयसे	धृञ्जयेथे	धृञ्जयध्वे
	धृञ्जये	धृञ्जयावहे	धृञ्जयामहे
स०	धृञ्जयेत	धृञ्जयेयाताम्	धृञ्जयेरन्
	धृञ्जयेथाः	धृञ्जयेयाथाम्	धृञ्जयेध्वम्
	धृञ्जयेय	धृञ्जयेवहि	धृञ्जयेमहि
प०	धृञ्जयताम्	धृञ्जयेताम्	धृञ्जयन्ताम्
	धृञ्जयस्व	धृञ्जयेथाम्	धृञ्जयध्वम्
	धृञ्जयै	धृञ्जयावहै	धृञ्जयामहै
ह्य०	अधृञ्जयत	अधृञ्जयेताम्	अधृञ्जयन्त
	अधृञ्जयथाः	अधृञ्जयेथाम्	अधृञ्जयध्वम्
	अधृञ्जये	अधृञ्जयावहि	अधृञ्जयामहि
अ०	अदधृञ्जत	अदधृञ्जेताम्	अदधृञ्जन्त
	अदधृञ्जथाः	अदधृञ्जेथाम्	अदधृञ्जध्वम्
	अदधृञ्जे	अदधृञ्जावहि	अदधृञ्जामहि
प०	धृञ्जयाञ्चक्रे	धृञ्जयाञ्चक्राते	धृञ्जयाञ्चक्रिरे
	धृञ्जयाञ्चकृषे	धृञ्जयाञ्चक्राथे	धृञ्जयाञ्चकृढ्वे
	धृञ्जयाञ्चक्रे	धृञ्जयाञ्चकृवहे	धृञ्जयाञ्चकृमहे
	धृञ्जयाम्बभूव । धृञ्जयामास		
आ०	धृञ्जयिषीष्ट	धृञ्जयिषीयास्ताम्	धृञ्जयिषीरन्
	धृञ्जयिषीष्ठाः	धृञ्जयिषीयास्थाम्	धृञ्जयिषीढ्वम्, ध्वम्
	धृञ्जयिषीय	धृञ्जयिषीवहि	धृञ्जयिषीमहि
श्व०	धृञ्जयिता	धृञ्जयितारौ	धृञ्जयितारः
	धृञ्जयितासे	धृञ्जयितासाथे	धृञ्जयिताध्वे
	धृञ्जयिताहे	धृञ्जयितास्वहे	धृञ्जयितास्महे
भ०	धृञ्जयिष्यते	धृञ्जयिष्येते	धृञ्जयिष्यन्ते
	धृञ्जयिष्यसे	धृञ्जयिष्येथे	धृञ्जयिष्यध्वे
	धृञ्जयिष्ये	धृञ्जयिष्यावहे	धृञ्जयिष्यामहे
क्रि०	अधृञ्जयिष्यत	अधृञ्जयिष्येताम्	अधृञ्जयिष्यन्त
	अधृञ्जयिष्यथाः	अधृञ्जयिष्येथाम्	अधृञ्जयिष्यध्वम्
	अधृञ्जयिष्ये	अधृञ्जयिष्यावहि	अधृञ्जयिष्यामहि

CC-0. Public Domain. Vipin Kumar Collection, Deoband

Digitized by Madhuban Trust

132 ध्वज (ध्वज्) गतौ ।

व०	ध्वाजयति	ध्वाजयतः	ध्वाजयन्ति
	ध्वाजयसि	ध्वाजयथः	ध्वाजयथ
	ध्वाजयामि	ध्वाजयावः	ध्वाजयामः
स०	ध्वाजयेत्	ध्वाजयेताम्	ध्वाजयेयुः
	ध्वाजयेः	ध्वाजयेतम्	ध्वाजयेत
	ध्वाजयेयम्	ध्वाजयेव	ध्वाजयेम
प०	ध्वाजयतु ध्वाजयतात्	ध्वाजयताम्	ध्वाजयन्तु
	ध्वाजय	ध्वाजयतम्	ध्वाजयत
	ध्वाजयानि	ध्वाजयाव	ध्वाजयाम
ह्य०	अध्वाजयत्	अध्वाजयताम्	अध्वाजयन्
	अध्वाजयः	अध्वाजयतम्	अध्वाजयत
	अध्वाजयम्	अध्वाजयाव	अध्वाजयाम
अ०	अदिध्वजत्	अदिध्वजताम्	अदिध्वजन्
	अदिध्वजः	अदिध्वजतम्	अदिध्वजत
	अदिध्वजम्	अदिध्वजाव	अदिध्वजाम
प०	ध्वाजयाञ्चकार	ध्वाजयाञ्चक्रतुः	ध्वाजयाञ्चक्रुः
	ध्वाजयाञ्चकर्थ	ध्वाजयाञ्चक्रथुः	ध्वाजयाञ्चक्र
	ध्वाजयाञ्चकार-चकर	ध्वाजयाञ्चकृव	ध्वाजयाञ्चकृम
	ध्वाजयाम्बभूव । ध्वाजयामास		
आ०	ध्वाजयात्	ध्वाजयास्ताम्	ध्वाजयासुः
	ध्वाजयाः	ध्वाजयास्तम्	ध्वाजयास्त
	ध्वाजयासम्	ध्वाजयास्व	ध्वाजयास्म
श्व०	ध्वाजयिता	ध्वाजयितारौ	ध्वाजयितारः
	ध्वाजयितासि	ध्वाजयितास्थः	ध्वाजयितास्थ
	ध्वाजयितास्मि	ध्वाजयितास्वः	ध्वाजयितास्मः
भ०	ध्वाजयिष्यति	ध्वाजयिष्यतः	ध्वाजयिष्यन्ति
	ध्वाजयिष्यसि	ध्वाजयिष्यथः	ध्वाजयिष्यथ
	ध्वाजयिष्यामि	ध्वाजयिष्यावः	ध्वाजयिष्यामः
क्रि०	अध्वाजयिष्यत्	अध्वाजयिष्यताम्	अध्वाजयिष्यन्
	अध्वाजयिष्यः	अध्वाजयिष्यतम्	अध्वाजयिष्यत
	अध्वाजयिष्यम्	अध्वाजयिष्याव	अध्वाजयिष्याम

व०	ध्वाजयते	ध्वाजयेते	ध्वाजयन्ते
	ध्वाजयसे	ध्वाजयेथे	ध्वाजयध्वे
	ध्वाजये	ध्वाजयावहे	ध्वाजयामहे
स०	ध्वाजयेत	ध्वाजयेयाताम्	ध्वाजयेरन्
	ध्वाजयेथाः	ध्वाजयेयाथाम्	ध्वाजयेध्वम्
	ध्वाजयेय	ध्वाजयेवहि	ध्वाजयेमहि
प०	ध्वाजयताम्	ध्वाजयेताम्	ध्वाजयन्ताम्
	ध्वाजयस्व	ध्वाजयेथाम्	ध्वाजयध्वम्
	ध्वाजयै	ध्वाजयावहै	ध्वाजयामहै
ह्य०	अध्वाजयत	अध्वाजयेताम्	अध्वाजयन्त
	अध्वाजयथाः	अध्वाजयेथाम्	अध्वाजयध्वम्
	अध्वाजये	अध्वाजयावहि	अध्वाजयामहि
अ०	अदिध्वजत	अदिध्वजेताम्	अदिध्वजन्त
	अदिध्वजथाः	अदिध्वजेथाम्	अदिध्वजध्वम्
	अदिध्वजे	अदिध्वजावहि	अदिध्वजामहि
प०	ध्वाजयाञ्चक्रे	ध्वाजयाञ्चक्राते	ध्वाजयाञ्चक्रिरे
	ध्वाजयाञ्चकृषे	ध्वाजयाञ्चक्राथे	ध्वाजयाञ्चकृढ्वे
	ध्वाजयाञ्चक्रे	ध्वाजयाञ्चकृवहे	ध्वाजयाञ्चकृमहे
	ध्वाजयाम्बभूव	ध्वाजयामास	
आ०	ध्वाजयिषीष्ट	ध्वाजयिषीयास्ताम्	ध्वाजयिषीरन्
	ध्वाजयिषीष्ठाः	ध्वाजयिषीयास्थाम्	ध्वाजयिषीढ्वम्
	ध्वाजयिषीय	ध्वाजयिषीवहि	ध्वाजयिषीमहि
श्व०	ध्वाजयिता	ध्वाजयितारौ	ध्वाजयितारः
	ध्वाजयितासे	ध्वाजयितासाथे	ध्वाजयिताध्वे
	ध्वाजयिताहे	ध्वाजयितास्वहे	ध्वाजयितास्महे
भ०	ध्वाजयिष्यते	ध्वाजयिष्येते	ध्वाजयिष्यन्ते
	ध्वाजयिष्यसे	ध्वाजयिष्येथे	ध्वाजयिष्यध्वे
	ध्वाजयिष्ये	ध्वाजयिष्यावहे	ध्वाजयिष्यामहे
क्रि०	अध्वाजयिष्यत	अध्वाजयिष्येताम्	अध्वाजयिष्यन्त
	अध्वाजयिष्यथाः	अध्वाजयिष्येथाम्	अध्वाजयिष्यध्वम्
	अध्वाजयिष्ये	अध्वाजयिष्यावहि	अध्वाजयिष्यामहि

CC-0. Public Domain. Vipin Kumar Collection, Deoband

Digitized by Madhuban Trust

133 ध्वजु (ध्वञ्ज्) गतौ ।

व० ध्वञ्जयति ध्वञ्जयतः ध्वञ्जयन्ति
ध्वञ्जयसि ध्वञ्जयथः ध्वञ्जयथ
ध्वञ्जयामि ध्वञ्जयावः ध्वञ्जयामः

स० ध्वञ्जयेत् ध्वञ्जयेताम् ध्वञ्जयेयुः
ध्वञ्जयेः ध्वञ्जयेतम् ध्वञ्जयेत
ध्वञ्जयेयम् ध्वञ्जयेव ध्वञ्जयेम

प० ध्वञ्जयतु ध्वञ्जयतात् ध्वञ्जयताम् ध्वञ्जयन्तु
ध्वञ्जय ,, ध्वञ्जयतम् ध्वञ्जयत
ध्वञ्जयानि ध्वञ्जयाव ध्वञ्जयाम

ह्य० अध्वञ्जयत् अध्वञ्जयताम् अध्वञ्जयन्
अध्वञ्जयः अध्वञ्जयतम् अध्वञ्जयत
अध्वञ्जयम् अध्वञ्जयाव अध्वञ्जयाम

अ० अदध्वञ्जत् अदध्वञ्जताम् अदध्वञ्जन्
अदध्वञ्जः अदध्वञ्जतम् अदध्वञ्जत
अदध्वञ्जम् अदध्वञ्जाव अदध्वञ्जाम

प० ध्वञ्जयाञ्चकार ध्वञ्जयाञ्चक्रतुः ध्वञ्जयाञ्चक्रुः
ध्वञ्जयाञ्चकर्थ ध्वञ्जयाञ्चक्रथुः ध्वञ्जयाञ्चक्र
ध्वञ्जयाञ्चकार-चकर ध्वञ्जयाञ्चकृव ध्वञ्जयाञ्चकृम
ध्वञ्जयाम्बभूव । ध्वञ्जयामास

आ० ध्वञ्जयात् ध्वञ्जयास्ताम् ध्वञ्जयासुः
ध्वञ्जयाः ध्वञ्जयास्तम् ध्वञ्जयास्त
ध्वञ्जयासम् ध्वञ्जयास्व ध्वञ्जयास्म

श्व० ध्वञ्जयिता ध्वञ्जयितारौ ध्वञ्जयितारः
ध्वञ्जयितासि ध्वञ्जयितास्थः ध्वञ्जयितास्थ
ध्वञ्जयितास्मि ध्वञ्जयितास्वः ध्वञ्जयितास्मः

भ० ध्वञ्जयिष्यति ध्वञ्जयिष्यतः ध्वञ्जयिष्यन्ति
ध्वञ्जयिष्यसि ध्वञ्जयिष्यथः ध्वञ्जयिष्यथ
ध्वञ्जयिष्यामि ध्वञ्जयिष्यावः ध्वञ्जयिष्यामः

क्रि० अध्वञ्जयिष्यत् अध्वञ्जयिष्यताम् अध्वञ्जयिष्यन्
अध्वञ्जयिष्यः अध्वञ्जयिष्यतम् अध्वञ्जयिष्यत
अध्वञ्जयिष्यम् अध्वञ्जयिष्याव अध्वञ्जयिष्याम

व० ध्वञ्जयते , ध्वञ्जयेते ध्वञ्जयन्ते
ध्वञ्जयसे ध्वञ्जयेथे ध्वञ्जयध्वे
ध्वञ्जये ध्वञ्जयावहे ध्वञ्जयामहे

स० ध्वञ्जयेत ध्वञ्जयेयाताम् ध्वञ्जयेरन्
ध्वञ्जयेथाः ध्वञ्जयेयाथाम् ध्वञ्जयेध्वम्
ध्वञ्जयेय ध्वञ्जयेवहि ध्वञ्जयेमहि

प० ध्वञ्जयताम् ध्वञ्जयेताम् ध्वञ्जयन्ताम्
ध्वञ्जयस्व ध्वञ्जयेथाम् ध्वञ्जयध्वम्
ध्वञ्जयै ध्वञ्जयावहै ध्वञ्जयामहै

ह्य० अध्वञ्जयत अध्वञ्जयेताम् अध्वञ्जयन्त
अध्वञ्जयथाः अध्वञ्जयेथाम् अध्वञ्जयध्वम्
अध्वञ्जये अध्वञ्जयावहि अध्वञ्जयामहि

अ० अदध्वञ्जत अदध्वञ्जेताम् अदध्वञ्जन्त
अदध्वञ्जथाः अदध्वञ्जेथाम् अदध्वञ्जध्वम्
अदध्वञ्जे अदध्वञ्जावहि अदध्वञ्जामहि

प० ध्वञ्जयाञ्चक्रे ध्वञ्जयाञ्चक्राते ध्वञ्जयाञ्चक्रिरे
ध्वञ्जयाञ्चकृषे ध्वञ्जयाञ्चक्राथे ध्वञ्जयाञ्चकृढ्वे
ध्वञ्जयाञ्चक्रे ध्वञ्जयाञ्चकृवहे ध्वञ्जयाञ्चकृमहे
ध्वञ्जयाम्बभूव । ध्वञ्जयामास

आ० ध्वञ्जयिषीष्ट ध्वञ्जयिषीयास्ताम् ध्वञ्जयिषीरन्
ध्वञ्जयिषीष्ठाः ध्वञ्जयिषीयास्थाम् ध्वञ्जयिषीढ्वम्
ध्वम्
ध्वञ्जयिषीय ध्वञ्जयिषीवहि ध्वञ्जयिषीमहि

श्व० ध्वञ्जयिता ध्वञ्जयितारौ ध्वञ्जयितारः
ध्वञ्जयितासे ध्वञ्जयितासाथे ध्वञ्जयिताध्वे
ध्वञ्जयिताहे ध्वञ्जयितास्वहे ध्वञ्जयितास्महे

भ० ध्वञ्जयिष्यते ध्वञ्जयिष्येते ध्वञ्जयिष्यन्ते
ध्वञ्जयिष्यसे ध्वञ्जयिष्येथे ध्वञ्जयिष्यध्वे
ध्वञ्जयिष्ये ध्वञ्जयिष्यावहे ध्वञ्जयिष्यामहे

क्रि० अध्वञ्जयिष्यत अध्वञ्जयिष्येताम् अध्वञ्जयिष्यन्त
अध्वञ्जयिष्यथाः अध्वञ्जयिष्येथाम् अध्वञ्जयिष्यध्वम्
अध्वञ्जयिष्ये अध्वञ्जयिष्यावहि अध्वञ्जयिष्यामहि

CC-0. Public Domain. Vipin Kumar Collection, Deoband

Digitized by Madhuban Trust

136 वज (वज्) गतौ

व० वाजयति वाजयतः वाजयन्ति
वाजयसि वाजयथः वाजयथ
वाजयामि वाजयावः वाजयामः

स० वाजयेत् वाजयेताम् वाजयेयुः
वाजयेः वाजयेतम् वाजयेत
वाजयेयम् वाजयेव वाजयेम

प० वाजयतु वाजयतात् वाजयताम् वाजयन्तु
वाजय ,, वाजयतम् वाजयत
वाजयानि वाजयाव वाजयाम

ह्य० अवाजयत् अवाजयताम् अवाजयन्
अवाजयः अवाजयतम् अवाजयत
अवाजयम् अवाजयाव अवाजयाम

अ० अवीवजत् अवीवजताम् अवीवजन्
अवीवजः अवीवतम् अवीवजत
अवीवजम् अवीवजाव अवीवजाम

प० वाजयाञ्चकार वाजयाञ्चक्रतुः वाजयाञ्चक्रुः
वाजयाञ्चकर्थ वाजयाञ्चक्रथुः वाजयाञ्चक्र
वाजयाञ्चकार-चकर वाजयाचकृव वाजयाचकृम

वाजयाम्बभूव । वाजयामास

आ० वाज्यात् वाज्यास्ताम् वाज्यासुः
वाज्याः वाज्यास्तम् वाज्यास्त
वाज्यासम् वाज्यास्व वाज्यास्म

श्व० वाजयिता वाजयितारौ वाजयितारः
वाजयितासि वाजयितास्थः वाजयितास्थ
वाजयितास्मि वाजयितास्वः वाजयितास्मः

भ० वाजयिष्यति वाजयिष्यतः वाजयिष्यन्ति
वाजयिष्यसि वाजयिष्यथः वाजयिष्यथ
वाजयिष्यामि वाजयिष्यावः वाजयिष्यामः

क्रि० अवाजयिष्यत् अवाजयिष्यताम् अवाजयिष्यन्
अवाजयिष्यः अवाजयिष्यतम् अवाजयिष्यत
अवाजयिष्यम् अवाजयिष्याव अवाजयिष्याम

व० वाजयते वाजयेते वाजयन्ते
वाजयसे वाजयेथे वाजयध्वे
वाजये वाजयावहे वाजयामहे

स० वाजयेत वाजयेयाताम् वाजयेरन्
वाजयेथाः वाजयेयाथाम् वाजयेध्वम्
वाजयेय वाजयेवहि वाजयेमहि

प० वाजयताम् वाजयेताम् वाजयन्ताम्
वाजयस्व वाजयेथाम् वाजयध्वम्
वाजयै वाजयावहै वाजयामहै

ह्य० अवाजयत अवाजयेताम् अवाजयन्त
अवाजयथाः अवाजयेथाम् अवाजयध्वम्
अवाजये अवाजयावहि अवाजयामहि

अ० अवीवजत अवीवजेताम् अवीवजन्त
अवीवजथाः अवीवजेथाम् अवीवजध्वम्
अवीवजे अवीवजावहि अवीवजामहि

प० वाजयाञ्चक्रे वाजयाञ्चक्राते वाजयाञ्चक्रिरे
वाजयाञ्चकृषे वाजयाञ्चक्राथे वाजयाञ्चकृढ्वे
वाजयाञ्चक्रे वाजयाञ्चकृवहे वाजयाञ्चकृमहे

वाजयाम्बभूव । वाजयामास

आ० वाजयिषीष्ट वाजयिषीयास्ताम् वाजयिषीरन्
वाजयिषीष्ठाः वाजयिषीयास्थाम् वाजयिषीढ्वम्
ध्वम्
वाजयिषीय वाजयिषीवहि वाजयिषीमहि

श्व० वाजयिता वाजयितारौ वाजयितारः
वाजयितासे वाजयितासाथे वाजयिताध्वे
वाजयिताहे वाजयितास्वहे वाजयितास्महे

भ० वाजयिष्यते वाजयिष्येते वाजयिष्यन्ते
वाजयिष्यसे वाजयिष्येथे वाजयिष्यध्वे
वाजयिष्ये वाजयिष्यावहे वाजयिष्यामहे

क्रि० अवाजयिष्यत अवाजयिष्येताम् अवाजयिष्यन्त
अवाजयिष्यथाः अवाजयिष्येथाम् अवाजयिष्यध्वम्
अवाजयिष्ये अवाजयिष्यावहि अवाजयिष्यामहि

CC-0. Public Domain. Vipin Kumar Collection, Deoband

Digitized by Madhuban Trust

134 ध्रज् (ध्रज्) गतौ

व० ध्राजयति ध्राजयतः ध्राजयन्ति
ध्राजयसि ध्राजयथः ध्राजयथ
ध्राजयामि ध्राजयावः ध्राजयामः

स० ध्राजयेत् ध्राजयेताम् ध्राजयेयुः
ध्राजयेः ध्राजयेतम् ध्राजयेत
ध्राजयेयम् ध्राजयेव ध्राजयेम

प० ध्राजयतु ध्राजयतात् ध्राजयताम् ध्राजयन्तु
ध्राजय ,, ध्राजयतम् ध्राजयत
ध्राजयानि ध्राजयाव ध्राजयाम

ह्य० अध्राजयत् अध्राजयताम् अध्राजयन्
अध्राजयः अध्राजयतम् अध्राजयत
अध्राजयम् अध्राजयाव अध्राजयाम

अ० अदिध्रजत् अदिध्रजताम् अदिध्रजन्
अदिध्रजः अदिध्रजतम् अदिध्रजत
अदिध्रजम् अदिध्रजाव अदिध्रजाम

प० ध्राजयाञ्चकार ध्राजयाञ्चक्रतुः ध्राजयाञ्चक्रुः
ध्राजयाञ्चकर्थ ध्राजयाञ्चक्रथुः ध्राजयाञ्चक्र
ध्राजयाञ्चकार-चकर ध्राजयाचकृव ध्राजयाचकृम

ध्राजयाम्बभूव । ध्राजयामास

आ० ध्राज्यात् ध्राज्यास्ताम् ध्राज्यासुः
ध्राज्याः ध्राज्यास्तम् ध्राज्यास्त
ध्राज्यासम् ध्राज्यास्व ध्राज्यास्म

श्व० ध्राजयिता ध्राजयितारौ ध्राजयितारः
ध्राजयितासि ध्राजयितास्थः ध्राजयितास्थ
ध्राजयितास्मि ध्राजयितास्वः ध्राजयितास्मः

भ० ध्राजयिष्यति ध्राजयिष्यतः ध्राजयिष्यन्ति
ध्राजयिष्यसि ध्राजयिष्यथः ध्राजयिष्यथ
ध्राजयिष्यामि ध्राजयिष्यावः ध्राजयिष्यामः

क्रि० अध्राजयिष्यत् अध्राजयिष्यताम् अध्राजयिष्यन्
अध्राजयिष्यः अध्राजयिष्यतम् अध्राजयिष्यत
अध्राजयिष्यम् अध्राजयिष्याव अध्राजयिष्याम

व० ध्राजयते ध्राजयेते ध्राजयन्ते
ध्राजयसे ध्राजयेथे ध्राजयध्वे
ध्राजये ध्राजयावहे ध्राजयामहे

स० ध्राजयेत ध्राजयेयाताम् ध्राजयेरन्
ध्राजयेथाः ध्राजयेयाथाम् ध्राजयेध्वम्
ध्राजयेय ध्राजयेवहि ध्राजयेमहि

प० ध्राजयताम् ध्राजयेताम् ध्राजयन्ताम्
ध्राजयस्व ध्राजयेथाम् ध्राजयध्वम्
ध्राजयै ध्राजयावहै ध्राजयामहै

ह्य० अध्राजयत अध्राजयेताम् अध्राजयन्त
अध्राजयथाः अध्राजयेथाम् अध्राजयध्वम्
अध्राजये अध्राजयावहि अध्राजयामहि

अ० अदिध्रजत अदिध्रजेताम् अदिध्रजन्त
अदिध्रजथाः अदिध्रजेथाम् अदिध्रजध्वम्
अदिध्रजे अदिध्रजावहि अदिध्रजामहि

प० ध्राजयाञ्चक्रे ध्राजयाञ्चक्राते ध्राजयाञ्चक्रिरे
ध्राजयाञ्चकृषे ध्राजयाञ्चक्राथे ध्राजयाञ्चकृढ्वे
ध्राजयाञ्चक्रे ध्राजयाञ्चकृवहे ध्राजयाञ्चकृमहे

ध्राजयाम्बभूव । ध्राजयामास

आ० ध्राजयिषीष्ट ध्राजयिषीयास्ताम् ध्राजयिषीरन्
ध्राजयिषीष्ठाः ध्राजयिषीयास्थाम् ध्राजयिषीढ्वम्
ध्वम्
ध्राजयिषीय ध्राजयिषीवहि ध्राजयिषीमहि

श्व० ध्राजयिता ध्राजयितारौ ध्राजयितारः
ध्राजयितासे ध्राजयितासाथे ध्राजयिताध्वे
ध्राजयिताहे ध्राजयितास्वहे ध्राजयितास्महे

भ० ध्राजयिष्यते ध्राजयिष्येते ध्राजयिष्यन्ते
ध्राजयिष्यसे ध्राजयिष्येथे ध्राजयिष्यध्वे
ध्राजयिष्ये ध्राजयिष्यावहे ध्राजयिष्यामहे

क्रि० अध्राजयिष्यत अध्राजयिष्येताम् अध्राजयिष्यन्त
अध्राजयिष्यथाः अध्राजयिष्येथाम् अध्राजयिष्यध्वम्
अध्राजयिष्ये अध्राजयिष्यावहि अध्राजयिष्यामहि

CC-0. Public Domain. Vipin Kumar Collection, Deoband

Digitized by Madhuban Trust

135 ध्रजु (ध्रञ्ज्) गतौ

व०	ध्रञ्जयति	ध्रञ्जयतः	ध्रञ्जयन्ति
	ध्रञ्जयसि	ध्रञ्जयथः	ध्रञ्जयथ
	ध्रञ्जयामि	ध्रञ्जयावः	ध्रञ्जयामः
स०	ध्रञ्जयेत्	ध्रञ्जयेताम्	ध्रञ्जयेयुः
	ध्रञ्जयेः	ध्रञ्जयेतम्	ध्रञ्जयेत
	ध्रञ्जयेयम्	ध्रञ्जयेव	ध्रञ्जयेम
प०	ध्रञ्जयतु ध्रञ्जयतात्	ध्रञ्जयताम्	ध्रञ्जयन्तु
	ध्रञ्जय ,,	ध्रञ्जयतम्	ध्रञ्जयत
	ध्रञ्जयानि	ध्रञ्जयाव	ध्रञ्जयाम
ह्य०	अध्रञ्जयत्	अध्रञ्जयताम्	अध्रञ्जयन्
	अध्रञ्जयः	अध्रञ्जयतम्	अध्रञ्जयत
	अध्रञ्जयम्	अध्रञ्जयाव	अध्रञ्जयाम
अ०	अदध्रञ्जत्	अदध्रञ्जताम्	अदध्रञ्जन्
	अदध्रञ्जः	अदध्रञ्जतम्	अदध्रञ्जत
	अदध्रञ्जम्	अदध्रञ्जाव	अदध्रञ्जाम
प०	ध्रञ्जयाञ्चकार	ध्रञ्जयाञ्चक्रतुः	ध्रञ्जयाञ्चक्रुः
	ध्रञ्जयाञ्चकर्थ	ध्रञ्जयाञ्चक्रथुः	ध्रञ्जयाञ्चक्र
	ध्रञ्जयाञ्चकार-चकर	ध्रञ्जयाचकृव	ध्रञ्जयाचकृम
	ध्रञ्जयाम्बभूव । ध्रञ्जयामास		
आ०	ध्रञ्ज्यात्	ध्रञ्ज्यास्ताम्	ध्रञ्ज्यासुः
	ध्रञ्ज्याः	ध्रञ्ज्यास्तम्	ध्रञ्ज्यास्त
	ध्रञ्ज्यासम्	ध्रञ्ज्यास्व	ध्रञ्ज्यास्म
श्व०	ध्रञ्जयिता	ध्रञ्जयितारौ	ध्रञ्जयितारः
	ध्रञ्जयितासि	ध्रञ्जयितास्थः	ध्रञ्जयितास्थ
	ध्रञ्जयितास्मि	ध्रञ्जयितास्वः	ध्रञ्जयितास्मः
भ०	ध्रञ्जयिष्यति	ध्रञ्जयिष्यतः	ध्रञ्जयिष्यन्ति
	ध्रञ्जयिष्यसि	ध्रञ्जयिष्यथः	ध्रञ्जयिष्यथ
	ध्रञ्जयिष्यामि	ध्रञ्जयिष्यावः	ध्रञ्जयिष्यामः
क्रि०	अध्रञ्जयिष्यत्	अध्रञ्जयिष्यताम्	अध्रञ्जयिष्यन्
	अध्रञ्जयिष्यः	अध्रञ्जयिष्यतम्	अध्रञ्जयिष्यत
	अध्रञ्जयिष्यम्	अध्रञ्जयिष्याव	अध्रञ्जयिष्याम

व०	ध्रञ्जयते	ध्रञ्जयेते	ध्रञ्जयन्ते
	ध्रञ्जयसे	ध्रञ्जयेथे	ध्रञ्जयध्वे
	ध्रञ्जये	ध्रञ्जयावहे	ध्रञ्जयामहे
स०	ध्रञ्जयेत	ध्रञ्जयेयाताम्	ध्रञ्जयेरन्
	ध्रञ्जयेथाः	ध्रञ्जयेयाथाम्	ध्रञ्जयेध्वम्
	ध्रञ्जयेय	ध्रञ्जयेवहि	ध्रञ्जयेमहि
प०	ध्रञ्जयताम्	ध्रञ्जयेताम्	ध्रञ्जयन्ताम्
	ध्रञ्जयस्व	ध्रञ्जयेथाम्	ध्रञ्जयध्वम्
	ध्रञ्जये	ध्रञ्जयावहै	ध्रञ्जयामहै
ह्य०	अध्रञ्जयत	अध्रञ्जयेताम्	अध्रञ्जयन्त
	अध्रञ्जयथाः	अध्रञ्जयेथाम्	अध्रञ्जयध्वम्
	अध्रञ्जये	अध्रञ्जयावहि	अध्रञ्जयामहि
अ०	अदध्रञ्जत	अदध्रञ्जेताम्	अदध्रञ्जन्त
	अदध्रञ्जथाः	अदध्रञ्जेथाम्	अदध्रञ्जध्वम्
	अदध्रञ्जे	अदध्रञ्जावहि	अदध्रञ्जामहि
प०	ध्रञ्जयाञ्चक्रे	ध्रञ्जयाञ्चक्राते	ध्रञ्जयाञ्चक्रिरे
	ध्रञ्जयाञ्चकृषे	ध्रञ्जयाञ्चक्राथे	ध्रञ्जयाञ्चकृढ्वे
	ध्रञ्जयाञ्चक्रे	ध्रञ्जयाञ्चकृवहे	ध्रञ्जयाञ्चकृमहे
	ध्रञ्जयाम्बभूव । ध्रञ्जयामास		
आ०	ध्रञ्जयिषीष्ट	ध्रञ्जयिषीयास्ताम्	ध्रञ्जयिषीरन्
	ध्रञ्जयिषीष्ठाः	ध्रञ्जयिषीयास्थाम्	ध्रञ्जयिषीढ्वम् ध्वम्
	ध्रञ्जयिषीय	ध्रञ्जयिषीवहि	ध्रञ्जयिषीमहि
श्व०	ध्रञ्जयिता	ध्रञ्जयितारौ	ध्रञ्जयितारः
	ध्रञ्जयितासे	ध्रञ्जयितासाथे	ध्रञ्जयिताध्वे
	ध्रञ्जयिताहे	ध्रञ्जयितास्वहे	ध्रञ्जयितास्महे
भ०	ध्रञ्जयिष्यते	ध्रञ्जयिष्येते	ध्रञ्जयिष्यन्ते
	ध्रञ्जयिष्यसे	ध्रञ्जयिष्येथे	ध्रञ्जयिष्यध्वे
	ध्रञ्जयिष्ये	ध्रञ्जयिष्यावहे	ध्रञ्जयिष्यामहे
क्रि०	अध्रञ्जयिष्यत	अध्रञ्जयिष्येताम्	अध्रञ्जयिष्यन्त
	अध्रञ्जयिष्यथाः	अध्रञ्जयिष्येथाम्	अध्रञ्जयिष्यध्वम्
	अध्रञ्जयिष्ये	अध्रञ्जयिष्यावहि	अध्रञ्जयिष्यामहि

CC-0. Public Domain. Vipin Kumar Collection, Deoband

Digitized by Madhuban Trust

137 व्रजु (व्रज्) गतौ ।

व० व्राजयति व्राजयतः व्राजयन्ति
व्राजयसि व्राजयथः व्राजयथ
व्राजयामि व्राजयावः व्राजयामः

स० व्राजयेत् व्राजयेताम् व्राजयेयुः
व्राजयेः व्राजयेतम् व्राजयेत
व्राजयेयम् व्राजयेव व्राजयेम

प० व्राजयतु व्राजयतात् व्राजयताम् व्राजयन्तु
व्राजय ,, व्राजयतम् व्राजयत
व्राजयानि व्राजयाव व्राजयाम

ह्य० अव्राजयत् अव्राजयताम् अव्राजयन्
अव्राजयः अव्राजयतम् अव्राजयत
अव्राजयम् अव्राजयाव अव्राजयाम

अ० अविव्रजत् अविव्रजताम् अविव्रजन्
अविव्रजः अविव्रजतम् अविव्रजत
अविव्रजम् अविव्रजाव अविव्रजाम

प० व्राजयाञ्चकार व्राजयाञ्चक्रतुः व्राजयाञ्चक्रुः
व्राजयाञ्चकर्थ व्राजयाञ्चक्रथुः व्राजयाञ्चक्र
व्राजयाञ्चकार—चकर व्राजयाञ्चकृव व्राजयाञ्चकृम

व्राजयाम्बभूव । व्राजयामास

आ० व्राज्यात् व्राज्यास्ताम् व्राज्यासुः
व्राज्याः व्राज्यास्तम् व्राज्यास्त
व्राज्यासम् व्राज्यास्व व्राज्यास्म

श्व० व्राजयिता व्राजयितारौ व्राजयितारः
व्राजयितासि व्राजयितास्थः व्राजयितास्थ
व्राजयितास्मि व्राजयितास्वः व्राजयितास्मः

भ० व्राजयिष्यति व्राजयिष्यतः व्राजयिष्यन्ति
व्राजयिष्यसि व्राजयिष्यथः व्राजयिष्यथ
व्राजयिष्यामि व्राजयिष्यावः व्राजयिष्यामः

क्रि० अव्राजयिष्यत् अव्राजयिष्यताम् अव्राजयिष्यन्
अव्राजयिष्यः अव्राजयिष्यतम् अव्राजयिष्यत
अव्राजयिष्यम् अव्राजयिष्याव अव्राजयिष्याम

व० व्राजयते व्राजयेते व्राजयन्ते
व्राजयसे व्राजयेथे व्राजयध्वे
व्राजये व्राजयावहे व्राजयामहे

स० व्राजयेत व्राजयेयाताम् व्राजयेरन्
व्राजयेथाः व्राजयेयाथाम् व्राजयेध्वम्
व्राजयेय व्राजयेवहि व्राजयेमहि

प० व्राजयताम् व्राजयेताम् व्राजयन्ताम्
व्राजयस्व व्राजयेथाम् व्राजयध्वम्
व्राजयै व्राजयावहै व्राजयामहै

ह्य० अव्राजयत अव्राजयेताम् अव्राजयन्त
अव्राजयथाः अव्राजयेथाम् अव्राजयध्वम्
आव्रजये अव्राजयावहि अव्राजयामहि

अ० अविव्रजत अविव्रजेताम् अविव्रजन्त
अविव्रजथाः अविव्रजेथाम् अविव्रजध्वम्
अविव्रजे अविव्रजावहि अविव्रजामहि

प० व्राजयाञ्चक्रे व्राजयाञ्चक्राते व्राजयाञ्चक्रिरे
व्राजयाञ्चकृषे व्राजयाञ्चक्राथे व्राजयाञ्चकृढ्वे
व्राजयाञ्चक्रे व्राजयाञ्चकृवहे व्राजयाञ्चकृमहे

व्राजयाम्बभूव । व्राजयामास

आ० व्राजयिषीष्ट व्राजयिषीयास्ताम् व्राजयिषीरन्
व्राजयिषीष्ठाः व्राजयिषीयास्थाम् व्राजयिषीढ्वम्-ध्वम्
व्राजयिषीय व्राजयिषीवहि व्राजयिषीमहि

श्व० व्राजयिता व्राजयितारौ व्राजयितारः
व्राजयितासे व्राजयितासाथे व्राजयिताध्वे
व्राजयिताहे व्राजयितास्वहे व्राजयितास्महे

भ० व्राजयिष्यते व्राजयिष्येते व्राजयिष्यन्ते
व्राजयिष्यसे व्राजयिष्येथे व्राजयिष्यध्वे
व्राजयिष्ये व्राजयिष्यावहे व्राजयिष्यामहे

क्रि० अव्राजयिष्यत अव्राजयिष्येताम् अव्राजयिष्यन्त
अव्राजयिष्यथाः अव्राजयिष्येथाम् अव्राजयिष्यध्वम्
अव्राजयिष्ये अव्राजयिष्यावहि अव्राजयिष्यामहि

CC-0. Public Domain. Vipin Kumar Collection, Deoband

Digitized by Madhuban Trust

188 षस्ज (सज्ज्) गतौ ।

व०	सज्जयति	सज्जयतः	सज्जयन्ति
	सज्जयसि	सज्जयथः	सज्जयथ
	सज्जयामि	सज्जयावः	सज्जयामः
स०	सज्जयेत्	सज्जयेताम्	सज्जयेयुः
	सज्जयेः	सज्जयेतम्	सज्जयेत
	सज्जयेयम्	सज्जयेव	सज्जयेम
प०	सज्जयतु सज्जयतात्	सज्जयताम्	सज्जयन्तु
	सज्जय सज्जयतात्	सज्जयतम्	सज्जयत
	सज्जयानि	सज्जयाव	सज्जयाम
ह्य०	असज्जयत्	असज्जयताम्	असज्जयन्
	असज्जयः	असज्जयतम्	असज्जयत
	असज्जयम्	असज्जयाव	असज्जयाम
अ०	अससज्जत्	अससज्जताम्	अससज्जन्
	अससज्जः	अससज्जतम्	अससज्जत
	अससज्जम्	अससज्जाव	अससज्जाम
प०	सज्जयाञ्चकार	सज्जयाञ्चक्रतुः	सज्जयाञ्चक्रुः
	सज्जयाञ्चकर्थ	सज्जयाञ्चक्रथुः	सज्जयाञ्चक्र
	सज्जयाञ्चकार-चकर	सज्जयाञ्चकृव	सज्जयाञ्चकृम

सज्जयाम्बभूव । सज्जयामास

आ०	सज्ज्यात्	सज्ज्यास्ताम्	सज्ज्यासुः
	सज्ज्याः	सज्ज्यास्तम्	सज्ज्यास्त
	सज्ज्यासम्	सज्ज्यास्व	सज्ज्यास्म
श्व०	सज्जयिता	सज्जयितारौ	सज्जयितारः
	सज्जयितासि	सज्जयितास्थः	सज्जयितास्थ
	सज्जयितास्मि	सज्जयितास्वः	सज्जयितास्मः
भ०	सज्जयिष्यति	सज्जयिष्यतः	सज्जयिष्यन्ति
	सज्जयिष्यसि	सज्जयिष्यथः	सज्जयिष्यथ
	सज्जयिष्यामि	सज्जयिष्यावः	सज्जयिष्यामः
क्रि०	असज्जयिष्यत्	असज्जयिष्यताम्	असज्जयिष्यन्
	असज्जयिष्यः	असज्जयिष्यतम्	असज्जयिष्यत
	असज्जयिष्यम्	असज्जयिष्याव	असज्जयिष्याम

व०	सज्जयते	सज्जयेते	सज्जयन्ते
	सज्जयसे	सज्जयेथे	सज्जयध्वे
	सज्जये	सज्जयावहे	सज्जयामहे
स०	सज्जयेत	सज्जयेयाताम्	सज्जयेरन्
	सज्जयेथाः	सज्जयेयाथाम्	सज्जयेध्वम्
	सज्जयेय	सज्जयेवहि	सज्जयेमहि
प०	सज्जयताम्	सज्जयेताम्	सज्जयन्ताम्
	सज्जयस्व	सज्जयेथाम्	सज्जयध्वम्
	सज्जयै	सज्जयावहै	सज्जयामहै
ह्य०	असज्जयत	असज्जयेताम्	असज्जयन्त
	असज्जयथाः	असज्जयेथाम्	असज्जयध्वम्
	असज्जये	असज्जयावहि	असज्जयामहि
अ०	अससज्जत	अससज्जेताम्	अससज्जन्त
	अससज्जथाः	अससज्जेथाम्	अससज्जध्वम्
	अससज्जे	अससज्जावहि	अससज्जामहि
प०	सज्जयाञ्चक्रे	सज्जयाञ्चक्राते	सज्जयाञ्चक्रिरे
	सज्जयाञ्चकृषे	सज्जयाञ्चक्राथे	सज्जयाञ्चकृढ्वे
	सज्जयाञ्चक्रे	सज्जयाञ्चकृवहे	सज्जयाञ्चकृमहे

सज्जयाम्बभूव । सज्जयामास

आ०	सज्जयिषीष्ट	सज्जयिषीयास्ताम्	सज्जयिषीरन्
	सज्जयिषीष्ठाः	सज्जयिषीयास्थाम्	सज्जयिषीढ्वम्, ध्वम्
	सज्जयिषीय	सज्जयिषीवहि	सज्जयिषीमहि
श्व०	सज्जयिता	सज्जयितारौ	सज्जयितारः
	सज्जयितासे	सज्जयितासाथे	सज्जयिताध्वे
	सज्जयिताहे	सज्जयितास्वहे	सज्जयितास्महे
भ०	सज्जयिष्यते	सज्जयिष्येते	सज्जयिष्यन्ते
	सज्जयिष्यसे	सज्जयिष्येथे	सज्जयिष्यध्वे
	सज्जयिष्ये	सज्जयिष्यावहे	सज्जयिष्यामहे
क्रि०	असज्जयिष्यत	असज्जयिष्येताम्	असज्जयिष्यन्त
	असज्जयिष्यथाः	असज्जयिष्येथाम्	असज्जयिष्यध्वम्
	असज्जयिष्ये	असज्जयिष्यावहि	असज्जयिष्यामहि

CC-0. Public Domain. Vipin Kumar Collection, Deoband

Digitized by Madhuban Trust

139 अज (वी) क्षेपणे च ।

व०	वाययति	वाययतः	वाययन्ति
	वाययसि	वाययथः	वाययथ
	वाययामि	वाययावः	वाययामः
स०	वाययेत्	वाययेताम्	वाययेयुः
	वाययेः	वाययेतम्	वाययेत
	वाययेयम्	वाययेव	वाययेम
प०	वाययतु वाययतात्	वाययताम्	वाययन्तु
	वायय वाययतात्	वाययतम्	वाययत
	वाययानि	वाययाव	वाययाम
ह्य०	अवाययत्	अवाययताम्	अवाययन्
	अवाययः	अवाययतम्	अवाययत
	अवाययम्	अवाययाव	अवाययाम
अ०	अवीवयत्	अवीवयताम्	अवीवयन्
	अवीवयः	अवीवयतम्	अवीवयत
	अवीवयम्	अवीवयाव	अवीवयाम
प०	वाययाञ्चकार	वाययाञ्चक्रतुः	वाययाञ्चक्रुः
	वाययाञ्चकर्थ	वाययाञ्चक्रथुः	वाययाञ्चक्र
	वाययाञ्चकार-चकर	वाययाञ्चकृव	वाययाञ्चकृम
	वाययाम्बभूव । वाययामास		
आ०	वाय्यात्	वाय्यास्ताम्	वाय्यासुः
	वाय्याः	वाय्यास्तम्	वाय्यास्त
	वाय्यासम्	वाय्यास्व	वाय्यास्म
श्व०	वाययिता	वाययितारौ	वाययितारः
	वाययितासि	वाययितास्थः	वाययितास्थ
	वाययितास्मि	वाययितास्वः	वाययितास्मः
भ०	वाययिष्यति	वाययिष्यतः	वाययिष्यन्ति
	वाययिष्यसि	वाययिष्यथः	वाययिष्यथ
	वाययिष्यामि	वाययिष्यावः	वाययिष्यामः
क्रि०	अवाययिष्यत्	अवाययिष्यताम्	अवाययिष्यन्
	अवाययिष्यः	अवाययिष्यतम्	अवाययिष्यत
	अवाययिष्यम्	अवाययिष्याव	अवाययिष्याम

व०	वाययते	वाययेते	वाययन्ते
	वाययसे	वाययेथे	वाययध्वे
	वायये	वाययावहे	वाययामहे
स०	वाययेत	वाययेयाताम्	वाययेरन्
	वाययेथाः	वाययेयाथाम्	वाययेध्वम्
	वाययेय	वाययेवहि	वाययेमहि
प०	वाययताम्	वाययेताम्	वाययन्ताम्
	वाययस्व	वाययेथाम्	वाययध्वम्
	वाययै	वाययावहै	वाययामहै
ह्य०	अवाययत	अवाययेताम्	अवाययन्त
	अवाययथाः	अवाययेथाम्	अवाययध्वम्
	अवायये	अवाययावहि	अवाययामहि
अ०	अवीवयत	अवीवयेताम्	अवीवयन्त
	अवीवयथाः	अवीवयेथाम्	अवीवयध्वम्
	अवीवये	अवीवयावहि	अवीवयामहि
प०	वाययाञ्चक्रे	वाययाञ्चक्राते	वाययाञ्चक्रिरे
	वाययाञ्चकृषे	वाययाञ्चक्राथे	वाययाञ्चकृढ्वे
	वाययाञ्चक्रे	वाययाञ्चकृवहे	वाययाञ्चकृमहे
	वाययाम्बभूव । वाययामास		
आ०	वाययिषीष्ट	वाययिषीयास्ताम्	वाययिषीरन्
	वाययिषीष्ठाः	वाययिषीयास्थाम्	वाययिषीढ्वम् ध्वम्
	वाययिषीय	वाययिषीवहि	वाययिषीमहि
श्व०	वाययिता	वाययितारौ	वाययितारः
	वाययितासे	वाययितासाथे	वाययिताध्वे
	वाययिताहे	वाययितास्वहे	वाययितास्महे
भ०	वाययिष्यते	वाययिष्येते	वाययिष्यन्ते
	वाययिष्यसे	वाययिष्येथे	वाययिष्यध्वे
	वाययिष्ये	वाययिष्यावहे	वाययिष्यामहे
क्रि०	अवाययिष्यत	अवाययिष्येताम्	अवाययिष्यन्त
	अवाययिष्यथाः	अवाययिष्येथाम्	अवाययिष्यध्वम्
	अवाययिष्ये	अवाययिष्यावहि	अवाययिष्यामहि

CC-0. Public Domain. Vipin Kumar Collection, Deoband

Digitized by Madhuban Trust

141 कुजू (कुज्) स्तेये ।

व० कोजयति कोजयतः कोजयन्ति
कोजयसि कोजयथः कोजयथ
कोजयामि कोजयावः कोजयामः

स० कोजयेत् कोजयेताम् कोजयेयुः
कोजयेः कोजयेतम् कोजयेत
कोजयेयम् कोजयेव कोजयेम

प० कोजयतु कोजयतात् कोजयताम् कोजयन्तु
कोजय ,, कोजयतम् कोजयत
कोजयानि कोजयाव कोजयाम

ह्य० अकोजयत् अकोजयताम् अकोजयन्
अकोजयः अकोजयतम् अकोजयत
अकोजयम् अकोजयाव अकोजयाम

अ० अचूकुजत् अचूकुजताम् अचूकुजन्
अचूकुजः अचूकुजतम् अचूकुजत
अचूकुजम् अचूकुजाव अचूकुजाम

प० कोजयाञ्चकार कोजयाञ्चक्रतुः कोजयाञ्चक्रुः
कोजयाञ्चकर्थ कोजयाञ्चक्रथुः कोजयाञ्चक्र
कोजयाञ्चकार-चकर कोजयाञ्चकृव कोजयाञ्चकृम

कोजयाम्बभूव । कोजयामास

आ० कोज्यात् कोज्यास्ताम् कोज्यासुः
कोज्याः कोज्यास्तम् कोज्यास्त
कोज्यासम् कोज्यास्व कोज्यास्म

श्व० कोजयिता कोजयितारौ कोजयितारः
कोजयितासि कोजयितास्थः कोजयितास्थ
कोजयितास्मि कोजयितास्वः कोजयितास्मः

भ० कोजयिष्यति कोजयिष्यतः कोजयिष्यन्ति
कोजयिष्यसि कोजयिष्यथः कोजयिष्यथ
कोजयिष्यामि कोजयिष्यावः कोजयिष्यामः

क्रि० अकोजयिष्यत् अकोजयिष्यताम् अकोजयिष्यन्
अकोजयिष्यः अकोजयिष्यतम् अकोजयिष्यत
अकोजयिष्यम् अकोजयिष्याव अकोजयिष्याम

व० कोजयते कोजयेते कोजयन्ते
कोजयसे कोजयेथे कोजयध्वे
कोजये कोजयावहे कोजयामहे

स० कोजयेत कोजयेयाताम् कोजयेरन्
कोजयेथाः कोजयेयाथाम् कोजयेध्वम्
कोजयेय कोजयेवहि कोजयेमहि

प० कोजयताम् कोजयेताम् कोजयन्ताम्
कोजयस्व कोजयेथाम् कोजयध्वम्
कोजयै कोजयावहै कोजयामहै

ह्य० अकोजयत अकोजयेताम् अकोजयन्त
अकोजयथाः अकोजयेथाम् अकोजयध्वम्
अकोजये अकोजयावहि अकोजयामहि

अ० अचूकुजत अचूकुजेताम् अचूकुजन्त
अचूकुजथाः अचूकुजेथाम् अचूकुजध्वम्
अचूकुजे अचूकुजावहि अचूकुजामहि

प० कोजयाञ्चक्रे कोजयाञ्चक्राते कोजयाञ्चक्रिरे
कोजयाञ्चकृषे कोजयाञ्चक्राथे कोजयाञ्चकृढ्वे
कोजयाञ्चक्रे कोजयाञ्चकृवहे कोजयाञ्चकृमहे

कोजयाम्बभूव । कोजयामास

आ० कोजयिषीष्ट कोजयिषीयास्ताम् कोजयिषीरन्
कोजयिषीष्ठाः कोजयिषीयास्थाम् कोजयिषीढ्वम्-ध्वम्
कोजयिषीय कोजयिषीवहि कोजयिषीमहि

श्व० कोजयिता कोजयितारौ कोजयितारः
कोजयितासे कोजयितासाथे कोजयिताध्वे
कोजयिताहे कोजयितास्वहे कोजयितास्महे

भ० कोजयिष्यते कोजयिष्येते कोजयिष्यन्ते
कोजयिष्यसे कोजयिष्येथे कोजयिष्यध्वे
कोजयिष्ये कोजयिष्यावहे कोजयिष्यामहे

क्रि० अकोजयिष्यत अकोजयिष्येताम् अकोजयिष्यन्त
अकोजयिष्यथाः अकोजयिष्येथाम् अकोजयिष्यध्वम्
अकोजयिष्ये अकोजयिष्यावहि अकोजयिष्यामहि

CC-0. Public Domain. Vipin Kumar Collection, Deoband

Digitized by Madhuban Trust

141 खुजू (खुज्) स्तेये ।

व०	खोजयति	खोजयतः	खोजयन्ति	
	खोजयसि	खोजयथः	खोजयथ	
	खोजयामि	खोजयावः	खोजयामः	
स०	खोजयेत्	खोजयेताम्	खोजयेयुः	
	खोजयेः	खोजयेतम्	खोजयेत	
	खोजयेयम्	खोजयेव	खोजयेम	
प०	खोजयतु	खोजयतात्	खोजयताम्	खोजयन्तु
	खोजय	,,	खोजयताम्	खोजयत
	खोजयानि	खोजयाव	खोजयाम	
ह्य०	अखोजयत्	अखोजयताम्	अखोजयन्	
	अखोजयः	अखोजयतम्	अखोजयत	
	अखोजयम्	अखोजयाव	अखोजयाम	
अ०	अचूखुजत्	अचूखुजताम्	अचूखुजन्	
	अचूखुजः	अचूखुजतम्	अचूखुजत	
	अचूखुजम्	अचूखुजाव	अचूखुजाम	
प०	खोजयाञ्चकार	खोजयाञ्चक्रतुः	खोजयाञ्चक्रुः	
	खोजयाञ्चकर्थ	खोजयाञ्चक्रथुः	खोजयाञ्चक्र	
	खोजयाञ्चकार-चकर	खोजयाञ्चकृव	खोजयाञ्चकृम	
	खोजयाम्बभूव ।	खोजयामास		
आ०	खोज्यात्	खोज्यास्ताम्	खोज्यासुः	
	खोज्याः	खोज्यास्तम्	खोज्यास्त	
	खोज्यासम्	खोज्यास्व	खोज्यास्म	
श्व०	खोजयिता	खोजयितारौ	खोजयितारः	
	खोजयितासि	खोजयितास्थः	खोजयितास्थ	
	खोजयितास्मि	खोजयितास्वः	खोजयितास्मः	
भ०	खोजयिष्यति	खोजयिष्यतः	खोजयिष्यन्ति	
	खोजयिष्यसि	खोजयिष्यथः	खोजयिष्यथ	
	खोजयिष्यामि	खोजयिष्यावः	खोजयिष्यामः	
क्रि०	अखोजयिष्यत्	अखोजयिष्यताम्	अखोजयिष्यन्	
	अखोजयिष्यः	अखोजयिष्यतम्	अखोजयिष्यत	
	अखोजयिष्यम्	अखोजयिष्याव	अखोजयिष्याम	

व०	खोजयते	खोजयेते	खोजयन्ते
	खोजयसे	खोजयेथे	खोजयध्वे
	खोजये	खोजयावहे	खोजयामहे
स०	खोजयेत	खोजयेयाताम्	खोजयेरन्
	खोजयेथाः	खोजयेयाथाम्	खोजयेध्वम्
	खोजयेय	खोजयेवहि	खोजयेमहि
प०	खोजयताम्	खोजयेताम्	खोजयन्ताम्
	खोजयस्व	खोजयेथाम्	खोजयध्वम्
	खोजयै	खोजयावहै	खोजयामहै
ह्य०	अखोजयत	अखोजयेताम्	अखोजयन्त
	अखोजयथाः	अखोजयेथाम्	अखोजयध्वम्
	अखोजये	अखोजयावहि	अखोजयामहि
अ०	अचूखुजत	अचूखुजेताम्	अचूखुजन्त
	अचूखुजथाः	अचूखुजेथाम्	अचूखुजध्वम्
	अचूखुजे	अचूखुजावहि	अचूखुजामहि
प०	खोजयाञ्चक्रे	खोजयाञ्चक्राते	खोजयाञ्चक्रिरे
	खोजयाञ्चकृषे	खोजयाञ्चक्राथे	खोजयाञ्चकृढ्वे
	खोजयाञ्चक्रे	खोजयाञ्चकृवहे	खोजयाञ्चकृमहे
	खोजयाम्बभूव ।	खोजयामास	
आ०	खोजयिषीष्ट	खोजयिषीयास्ताम्	खोजयिषीरन्
	खोजयिषीष्ठाः	खोजयिषीयास्थाम्	खोजयिषीढ्वम्-ध्वम्
	खोजयिषीय	खोजयिषीवहि	खोजजिषीमहि
श्व०	खोजयिता	खोजयितारौ	खोजयितारः
	खोजयितासे	खोजयितासाथे	खोजयिताध्वे
	खोजयिताहे	खोजयितास्वहे	खोजयितास्महे
भ०	खोजयिष्यते	खोजयिष्येते	खोजयिष्यन्ते
	खोजयिष्यसे	खोजयिष्येथे	खोजयिष्यध्वे
	खोजयिष्ये	खोजयिष्यावहे	खोजयिष्यामहे
क्रि०	अखोजयिष्यत	अखोजयिष्येताम्	अखोजयिष्यन्त
	अखोजयिष्यथाः	अखोजयिष्येथाम्	अखोजयिष्यध्वम्
	अखोजयिष्ये	अखोजयिष्यावहि	अखोजयिष्यामहि

CC-0. Public Domain. Vipin Kumar Collection, Deoband

Digitized by Madhuban Trust

142 अर्ज (अर्ज्) अर्जने ।

व०	अर्जयति	अर्जयतः	अर्जयन्ति
	अर्जयसि	अर्जयथः	अर्जयथ
	अर्जयामि	अर्जयावः	अर्जयामः
स०	अर्जयेत्	अर्जयेताम्	अर्जयेयुः
	अर्जयेः	अर्जयेतम्	अर्जयेत
	अर्जयेयम्	अर्जयेव	अर्जयेम
प०	अर्जयतु अर्जयतात्	अर्जयताम्	अर्जयन्तु
	अर्जय ,,	अर्जयतम्	अर्जयत
	अर्जयानि	अर्जयाव	अर्जयाम
ह्य०	आर्जयत्	आर्जयताम्	आर्जयन्
	आर्जयः	आर्जयतम्	आर्जयत
	आर्जयम्	आर्जयाव	आर्जयाम
अ०	आर्जिजत्	आर्जिजताम्	आर्जिजन्
	आर्जिजः	आर्जिजतम्	आर्जिजत
	आर्जिजम्	आर्जिजाव	आर्जिजाम
प०	अर्जयाञ्चकार	अर्जयाञ्चक्रतुः	अर्जयाञ्चक्रुः
	अर्जयाञ्चकर्थ	अर्जयाञ्चक्रथुः	अर्जयाञ्चक्र
	अर्जयाञ्चकार-ञ्चकर	अर्जयाञ्चकृव	अर्जयाञ्चकृम
	अर्जयाम्बभूव । अर्जयामास		
आ०	अजर्यात्	अजर्यास्ताम्	अजर्यासुः
	अजर्याः	अजर्यास्तम्	अजर्यास्त
	अजर्यासम्	अजर्यास्व	अजर्यास्म
श्व०	अर्जयिता	अर्जयितारौ	अर्जयितारः
	अर्जयितासि	अर्जयितास्थः	अर्जयितास्थ
	अर्जयितास्मि	अर्जयितास्वः	अर्जयितास्मः
भ०	अर्जयिष्यति	अर्जयिष्यतः	अर्जयिष्यन्ति
	अर्जयिष्यसि	अर्जयिष्यथः	अर्जयिष्यथ
	अर्जयिष्यामि	अर्जयिष्यावः	अर्जयिष्यामः
क्रि०	आर्जयिष्यत्	आर्जयिष्यताम्	आर्जयिष्यन्
	आर्जयिष्यः	आर्जयिष्यतम्	आर्जयिष्यत
	आर्जयिष्यम्	आर्जयिष्याव	आर्जयिष्याम

व०	अर्जयते	अर्जयेते	अर्जयन्ते
	अर्जयसे	अर्जयेथे	अर्जयध्वे
	अर्जये	अर्जयावहे	अर्जयामहे
स०	अर्जयेत	अर्जयेयाताम्	अर्जयेरन्
	अर्जयेथाः	अर्जयेयाथाम्	अर्जयेध्वम्
	अर्जयेय	अर्जयेवहि	अर्जयेमहि
प०	अर्जयताम्	अर्जयेताम्	अर्जयन्ताम्
	अर्जयस्व	अर्जयेथाम्	अर्जयध्वम्
	अर्जयै	अर्जयावहै	अर्जयामहै
ह्य०	आर्जयत	आर्जयेताम्	आर्जयन्त
	आर्जयथाः	आर्जयेथाम्	आर्जयध्वम्
	आर्जये	आर्जयावहि	आर्जयामहि
अ०	आर्जिजत	आर्जिजेताम्	आर्जिजन्त
	आर्जिजथाः	आर्जिजेथाम्	आर्जिजध्वम्
	आर्जिजे	आर्जिजावहि	आर्जिजामहि
प०	अर्जयाञ्चक्रे	अर्जयाञ्चक्राते	अर्जयाञ्चक्रिरे
	अर्जयाञ्चकृषे	अर्जयाञ्चक्राथे	अर्जयाञ्चकृढ्वे
	अजयाञ्चक्रे	अजयाञ्चकृवहे	अर्जयाञ्चकृमहे
	अर्जयाम्बभूव । अर्जयामास		
आ०	अर्जयिषीष्ट	अर्जयिषीयास्ताम्	अर्जयिषीरन्
	अर्जयिषीष्ठाः	अर्जयिषीयास्थाम्	अर्जयिषीढ्वम् ध्वम्
	अर्जयिषीय	अर्जयिषीवहि	अर्जयिषीमहि
श्व०	अर्जयिता	अर्जयितारौ	अर्जयितारः
	अर्जयितासे	अर्जयितासाथे	अर्जयिताध्वे
	अर्जयिताहे	अर्जयितास्वहे	अर्जयितास्महे
भ०	अर्जयिष्यते	अर्जयिष्येते	अर्जयिष्यन्ते
	अर्जयिष्यसे	अर्जयिष्येथे	अर्जयिष्यध्वे
	अर्जयिष्ये	अर्जयिष्यावहे	अर्जयिष्यामहे
क्रि०	आर्जयिष्यत	आर्जयिष्येताम्	आर्जयिष्यन्त
	आर्जयिष्यथाः	आर्जयिष्येथाम्	आर्जयिष्यध्वम्
	आर्जयिष्ये	आर्जयिष्यावहि	आर्जयिष्यामहि

CC-0. Public Domain. Vipin Kumar Collection, Deoband

Digitized by Madhuban Trust

143 सर्ज (सर्ज्) अर्जने ।

व० सर्जयति सर्जयतः सर्जयन्ति
सर्जयसि सर्जयथः सर्जयथ
सर्जयामि सर्जयावः सर्जयामः

स० सर्जयेत् सर्जयेताम् सर्जयेयुः
सर्जयेः सर्जयेतम् सर्जयेत
सर्जयेयम् सर्जयेव सर्जयेम

प० सर्जयतु सर्जयतात् सर्जयताम् सर्जयन्तु
सर्जय ,, सर्जयतम् सर्जयत
सर्जयानि सर्जयाव सर्जयाम

ह्य० असर्जयत् असर्जयताम् असर्जयन्
असर्जयः असर्जयतम् असर्जयत
असर्जयम् असर्जयाव असर्जयाम

अ० अससर्जत् अससर्जताम् अससर्जन्
अससर्जः अससर्जतम् अससर्जत
अससर्जम् अससर्जाव अससर्जाम

प सर्जयाञ्चकार सर्जयाञ्चक्रतुः सर्जयाञ्चक्रुः
सर्जयाञ्चकर्थ सर्जयाञ्चक्रथुः सर्जयाञ्चक्र
सर्जयाञ्चकार-चकर सर्जयाञ्चकृव सर्जयाञ्चकृम
सर्जयाम्बभूव । सर्जयामास

आ० सर्ज्यात् सर्ज्यास्ताम् सर्ज्यासुः
सर्ज्याः सर्ज्यास्तम् सर्ज्यास्त
सर्ज्यासम् सर्ज्यास्व सर्ज्यास्म

श्व० सर्जयिता सर्जयितारौ सर्जयितारः
सर्जयितासि सर्जयितास्थः सर्जयितास्थ
सर्जयितास्मि सर्जयितास्वः सर्जयितास्मः

भ० सर्जयिष्यति सर्जयिष्यतः सर्जयिष्यन्ति
सर्जयिष्यसि सर्जयिष्यथः सर्जयिष्यथ
सर्जयिष्यामि सर्जयिष्यावः सर्जयिष्यामः

क्रि० असर्जयिष्यत् असर्जयिष्यताम् असर्जयिष्यन्
असर्जयिष्यः असर्जयिष्यतम् असर्जयिष्यत
असर्जयिष्यम् असर्जयिष्याव असर्जयिष्याम

व० सर्जयते सर्जयेते सर्जयन्ते
सर्जयसे सर्जयेथे सर्जयध्वे
सर्जये सर्जयावहे सर्जयामहे

स० सर्जयेत सर्जयेयाताम् सर्जयेरन्
सर्जयेथाः सर्जयेयाथाम् सर्जयेध्वम्
सर्जयेय सर्जयेवहि सर्जयेमहि

प० सर्जयताम् सर्जयेताम् सर्जयन्ताम्
सर्जयस्व सर्जयेथाम् सर्जयध्वम्
सर्जये सर्जयावहै सर्जयामहै

ह्य० असर्जयत असर्जयेताम् असर्जयन्त
असर्जयथाः असर्जयेथाम् असर्जयध्वम्
असर्जये असर्जयावहि असर्जयामहि

अ० अससर्जत अससर्जेताम् अससर्जन्त
अससर्जथाः अससर्जेथाम् अससर्जध्वम्
अससर्जे अससर्जावहि अससर्जामहि

प० सर्जयाञ्चक्रे सर्जयाञ्चक्राते सर्जयाञ्चक्रिरे
सर्जयाञ्चकृषे सर्जयाञ्चक्राथे सर्जयाञ्चकृढ्वे
सर्जयाञ्चक्रे सर्जयाञ्चकृवहे सर्जयाञ्चकृमहे
सर्जयाम्बभूव । सर्जयामास

आ० सर्जयिषीष्ट सर्जयिषीयास्ताम् सर्जयिषीरन्
सर्जयिषीष्ठाः सर्जयिषीयास्थाम् सर्जयिषीढ्वम्
ध्वम्
सर्जयिषीय सर्जयिषीवहि सर्जयिषीमहि

श्व० सर्जयिता सर्जयितारौ सर्जयितारः
सर्जयितासे सर्जयितासाथे सर्जयिताध्वे
सर्जयिताहे सर्जयितास्वहे सर्जयितास्महे

भ० सर्जयिष्यते सर्जयिष्येते सर्जयिष्यन्ते
सर्जयिष्यसे सर्जयिष्येथे सर्जयिष्यध्वे
सर्जयिष्ये सर्जयिष्यावहे सर्जयिष्यामहे

क्रि० असर्जयिष्यत असर्जयिष्येताम् असर्जयिष्यन्त
असर्जयिष्यथाः असर्जयिष्येथाम् असर्जयिष्यध्वम्
असर्जयिष्ये असर्जयिष्यावहि असर्जयिष्यामहि

CC-0. Public Domain. Vipin Kumar Collection, Deoband

Digitized by Madhuban Trust

144 कर्ज (कर्ज्) व्यथने ।

व० कर्जयति कर्जयतः कर्जयन्ति
कर्जयसि कर्जयथः कर्जयथ
कर्जयामि कर्जयावः कर्जयामः

स० कर्जयेत् कर्जयेताम् कर्जयेयुः
कर्जयेः कर्जयेतम् कर्जयेत
कर्जयेयम् कर्जयेव कर्जयेम

प० कर्जयतु कर्जयतात् कर्जयताम् कर्जयन्तु
कर्जय ,, कर्जयतम् कर्जयत
कर्जयानि कर्जयाव कर्जयाम

ह्य० अकर्जयत् अकर्जयताम् अकर्जयन्
अकर्जयः अकर्जयतम् अकर्जयत
अकर्जयम् अकर्जयाव अकर्जयाम

अ० अचकर्जत् अचकर्जताम् अचकर्जन्
अचकर्जः अचकर्जतम् अचकर्जत
अचकर्जम् अचकर्जाव अचकर्जाम

प० कर्जयाञ्चकार कर्जयाञ्चक्रतुः कर्जयाञ्चक्रुः
कर्जयाञ्चकर्थ कर्जयाञ्चक्रथुः कर्जयाञ्चक्र
कर्जयाञ्चकार-चकर कर्जयाचकृव कर्जयाचकृम
कर्जयाम्बभूव । कर्जयामास

आ० कर्ज्यात् कर्ज्यास्ताम् कर्ज्यासुः
कर्ज्याः कर्ज्यास्तम् कर्ज्यास्त
कर्ज्यासम् कर्ज्यास्व कर्ज्यास्म

श्व० कर्जयिता कर्जयितारौ कर्जयितारः
कर्जयितासि कर्जयितास्थः कर्जयितास्थ
कर्जयितास्मि कर्जयितास्वः कर्जयितास्मः

भ० कर्जयिष्यति कर्जयिष्यतः कर्जयिष्यन्ति
कर्जयिष्यसि कर्जयिष्यथः कर्जयिष्यथ
कर्जयिष्यामि कर्जयिष्यावः कर्जयिष्यामः

क्रि० अकर्जयिष्यत् अकर्जयिष्यताम् अकर्जयिष्यन्
अकर्जयिष्यः अकर्जयिष्यतम् अकर्जयिष्यत
अकर्जयिष्यम् अकर्जयिष्याव अकर्जयिष्याम

व० कर्जयते कर्जयेते कर्जयन्ते
कर्जयसे कर्जयेथे कर्जयध्वे
कर्जये कर्जयावहे कर्जयामहे

स० कर्जयेत कर्जयेयाताम् कर्जयेरन्
कर्जयेथाः कर्जयेयाथाम् कर्जयेध्वम्
कर्जयेय कर्जयेवहि कर्जयेमहि

प० कर्जयताम् कर्जयेताम् कर्जयन्ताम्
कर्जयस्व कर्जयेथाम् कर्जयध्वम्
कर्जये कर्जयावहै कर्जयामहै

ह्य० अकर्जयत अकर्जयेताम् अकर्जयन्त
अकर्जयथाः अकर्जयेथाम् अकर्जयध्वम्
अकर्जये अकर्जयावहि अकर्जयामहि

अ० अचकर्जत अचकर्जेताम् अचकर्जन्त
अचकर्जथाः अचकर्जेथाम् अचकर्जध्वम्
अचकर्जे अचकर्जावहि अचकर्जामहि

प० कर्जयाञ्चक्रे कर्जयाञ्चक्राते कर्जयाञ्चक्रिरे
कर्जयाञ्चकृषे कर्जयाञ्चक्राथे कर्जयाञ्चकृढ्वे
कर्जयाञ्चक्रे कर्जयाञ्चकृवहे कर्जयाञ्चकृमहे
कर्जयाम्बभूव । कर्जयामास

आ० कर्जयिषीष्ट कर्जयिषीयास्ताम् कर्जयिषीरन्
कर्जयिषीष्ठाः कर्जयिषीयास्थाम् कर्जयिषीढ्वम्
ध्वम्
कर्जयिषीय कर्जयिषीवहि कर्जयिषीमहि

श्व० कर्जयिता कर्जयितारौ कर्जयितारः
कर्जयितासे कर्जयितासाथे कर्जयिताध्वे
कर्जयिताहे कर्जयितास्वहे कर्जयितास्महे

भ० कर्जयिष्यते कर्जयिष्येते कर्जयिष्यन्ते
कर्जयिष्यसे कर्जयिष्येथे कर्जयिष्यध्वे
कर्जयिष्ये कर्जयिष्यावहे कर्जयिष्यामहे

क्रि० अकर्जयिष्यत अकर्जयिष्येताम् अकर्जयिष्यन्त
अकर्जयिष्यथाः अकर्जयिष्येथाम् अकर्जयिष्यध्वम्
अकर्जयिष्ये अकर्जयिष्यावहि अकर्जयिष्यामहि

CC-0. Public Domain. Vipin Kumar Collection, Deoband

Digitized by Madhuban Trust

145 खर्ज (खर्ज) मार्जने च ।

व०	खर्जयति	खर्जयतः	खर्जयन्ति
	खर्जयसि	खर्जयथः	खर्जयथ
	खर्जयामि	खर्जयावः	खर्जयामः
स०	खर्जयेत्	खर्जयेताम्	खर्जयेयुः
	खर्जयेः	खर्जयेतम्	खर्जयेत
	खर्जयेयम्	खर्जयेव	खर्जयेम
प०	खर्जयतु खर्जयतात्	खर्जयताम्	खर्जयन्तु
	खर्जय ,,	खर्जयतम्	खर्जयत
	खर्जयानि	खर्जयाव	खर्जयाम
ह्य०	अखर्जयत्	अखर्जयताम्	अखर्जयन्
	अखर्जयः	अखर्जयतम्	अखर्जयत
	अखर्जयम्	अखर्जयाव	अखर्जयाम
अ०	अचखर्जत्	अचखर्जताम्	अचखर्जन्
	अचखर्जः	अचखर्जतम्	अचखर्जत
	अचखर्जम्	अचखर्जाव	अचखर्जाम
प०	खर्जयाञ्चकार	खर्जयाञ्चक्रतुः	खर्जयाञ्चक्रुः
	खर्जयाञ्चकर्थ	खर्जयाञ्चक्रथुः	खर्जयाञ्चक्र
	खर्जयाञ्चकार-चकर	खर्जयाचकृव	खर्जयाचकृम
	खर्जयाम्बभूव । खर्जयामास		
आ०	खर्ज्यात्	खर्ज्यास्ताम्	खर्ज्यासुः
	खर्ज्याः	खर्ज्यास्तम्	खर्ज्यास्त
	खर्ज्यासम्	खर्ज्यास्व	खर्ज्यास्म
श्व०	खर्जयिता	खर्जयितारौ	खर्जयितारः
	खर्जयितासि	खर्जयितास्थः	खर्जयितास्थ
	खर्जयितास्मि	खर्जयितास्वः	खर्जयितास्मः
भ०	खर्जयिष्यति	खर्जयिष्यतः	खर्जयिष्यन्ति
	खर्जयिष्यसि	खर्जयिष्यथः	खर्जयिष्यथ
	खर्जयिष्यामि	खर्जयिष्यावः	खर्जयिष्यामः
क्रि०	अखर्जयिष्यत्	अखर्जयिष्यताम्	अखर्जयिष्यन्
	अखर्जयिष्यः	अखर्जयिष्यतम्	अखर्जयिष्यत
	अखर्जयिष्यम्	अखर्जयिष्याव	अखर्जयिष्याम

व०	खर्जयते	खर्जयेते	खर्जयन्ते
	खर्जयसे	खर्जयेथे	खर्जयध्वे
	खर्जये	खर्जयावहे	खर्जयामहे
स०	खर्जयेत	खर्जयेयाताम्	खर्जयेरन्
	खर्जयेथाः	खर्जयेयाथाम्	खर्जयेध्वम्
	खर्जयेय	खर्जयेवहि	खर्जयेमहि
प०	खर्जयताम्	खर्जयेताम्	खर्जयन्ताम्
	खर्जयस्व	खर्जयेथाम्	खर्जयध्वम्
	खर्जयै	खर्जयावहै	खर्जयामहै
ह्य०	अखर्जयत	अखर्जयेताम्	अखर्जयन्त
	अखर्जयथाः	अखर्जयेथाम्	अखर्जयध्वम्
	अखर्जये	अखर्जयावहि	अखर्जयामहि
अ०	अचखर्जत	अचखर्जेताम्	अचखर्जन्त
	अचखर्जथाः	अचखर्जेथाम्	अचखर्जध्वम्
	अचखर्जे	अचखर्जावहि	अचखर्जामहि
प०	खर्जयाञ्चक्रे	खर्जयाञ्चक्राते	खर्जयाञ्चक्रिरे
	खर्जयाञ्चकृषे	खर्जयाञ्चक्राथे	खर्जयाञ्चकृढ्वे
	खर्जयाञ्चक्रे	खर्जयाञ्चकृवहे	खर्जयाञ्चकृमहे
	खर्जयाम्बभूव । खर्जयामास		
आ०	खर्जयिषीष्ट	खर्जयिषीयास्ताम्	खर्जयिषीरन्
	खर्जयिषीष्ठाः	खर्जयिषीयास्थाम्	खर्जयिषीढ्वम् ध्वम्
	खर्जयिषीय	खर्जयिषीवहि	खर्जयिषीमहि
श्व०	खर्जयिता	खर्जयितारौ	खर्जयितारः
	खर्जयितासे	खर्जयितासाथे	खर्जयिताध्वे
	खर्जयिताहे	खर्जयितास्वहे	खर्जयितास्महे
भ०	खर्जयिष्यते	खर्जयिष्येते	खर्जयिष्यन्ते
	खर्जयिष्यसे	खर्जयिष्येथे	खर्जयिष्यध्वे
	खर्जयिष्ये	खर्जयिष्यावहे	खर्जयिष्यामहे
क्रि०	अखर्जयिष्यत	अखर्जयिष्येताम्	अखर्जयिष्यन्त
	अखर्जयिष्यथाः	अखर्जयिष्येथाम्	अखर्जयिष्यध्वम्
	अखर्जयिष्ये	अखर्जयिष्यावहि	अखर्जयिष्यामहि

CC-0. Public Domain. Vipin Kumar Collection, Deoband

Digitized by Madhuban Trust

146 खज (खज्) मन्थे ।

व० खाजयति खाजयतः खाजयन्ति
खाजयसि खाजयथः खाजयथ
खाजयामि खाजयावः खाजयामः

स० खाजयेत् खाजयेताम् खाजयेयुः
खाजयेः खाजयेतम् खाजयेत
खाजयेयम् खाजयेव खाजयेम

प० खाजयतु खाजयतात् खाजयताम् खाजयन्तु
खाजय ,, खाजयतम् खाजयत
खाजयानि खाजयाव खाजयाम

ह्य० अखाजयत् अखाजयताम् अखाजयन्
अखाजयः अखाजयतम् अखाजयत
अखाजयम् अखाजयाव अखाजयाम

अ० अचीखजत् अचीखजताम् अचीखजन्
अचीखजः अचीखजतम् अचीखजत
अचीखजम् अचीखजाव अचीखजाम

प० खाजयाञ्चकार खाजयाञ्चक्रतुः खाजयाञ्चक्रुः
खाजयाञ्चकर्थ खाजयाञ्चक्रथुः खाजयाञ्चक्र
खाजयाञ्चकार-चकर खाजयाञ्चकृव खाजयाञ्चकृम

खाजयाम्बभूव । खाजयामास

आ० खाज्यात् खाज्यास्ताम् खाज्यासुः
खाज्याः खाज्यास्तम् खाज्यास्त
खाज्यासम् खाज्यास्व खाज्यास्म

श्व० खाजयिता खाजयितारौ खाजयितारः
खाजयितासि खाजयितास्थः खाजयितास्थ
खाजयितास्मि खाजयितास्वः खाजयितास्मः

भ० खाजयिष्यति खाजयिष्यतः खाजयिष्यन्ति
खाजयिष्यसि खाजयिष्यथः खाजयिष्यथ
खाजयिष्यामि खाजयिष्यावः खाजयिष्यामः

क्रि० अखाजयिष्यत् अखाजयिष्यताम् अखाजयिष्यन्
अखाजयिष्यः अखाजयिष्यतम् अखाजयिष्यत
अखाजयिष्यम् अखाजयिष्याव अखाजयिष्याम

व० खाजयते खाजयेते खाजयन्ते
खाजयसे खाजयेथे खाजयध्वे
खाजये खाजयावहे खाजयामहे

स० खाजयेत खाजयेयाताम् खाजयेरन्
खाजयेथाः खाजयेयाथाम् खाजयेध्वम्
खाजयेय खाजयेवहि खाजयेमहि

प० खाजयताम् खाजयेताम् खाजयन्ताम्
खाजयस्व खाजयेथाम् खाजयध्वम्
खाजयै खाजयावहै खाजयामहै

ह्य० अखाजयत अखाजयेताम् अखाजयन्त
अखाजयथाः अखाजयेथाम् अखाजयध्वम्
अखाजये अखाजयावहि अखाजयामहि

अ० अचीखजत अचीखजेताम् अचीखजन्त
अचीखजथाः अचीखजेथाम् अचीखजध्वम्
अचीखजे अचीखजावहि अचीखजामहि

प० खाजयाञ्चक्रे खाजयाञ्चक्राते खाजयाञ्चक्रिरे
खाजयाञ्चकृषे खाजयाञ्चक्राथे खाजयाञ्चकृढ्वे
खाजयाञ्चक्रे खाजयाञ्चकृवहे खाजयाञ्चकृमहे

खाजयाम्बभूव । खाजयामास

आ० खाजयिषीष्ट खाजयिषीयास्ताम् खाजयिषीरन्
खाजयिषीष्ठाः खाजयिषीयास्थाम् खाजयिषीढ्वम्-ध्वम्
खाजयिषीय खाजयिषीवहि खाजयिषीमहि

श्व० खाजयिता खाजयितारौ खाजयितारः
खाजयितासे खाजयितासाथे खाजयिताध्वे
खाजयिताहे खाजयितास्वहे खाजयितास्महे

भ० खाजयिष्यते खाजयिष्येते खाजयिष्यन्ते
खाजयिष्यसे खाजयिष्येथे खाजयिष्यध्वे
खाजयिष्ये खाजयिष्यावहे खाजयिष्यामहे

क्रि० अखाजयिष्यत अखाजयिष्येताम् अखाजयिष्यन्त
अखाजयिष्यथाः अखाजयिष्येथाम् अखाजयिष्यध्वम्
अखाजयिष्ये अखाजयिष्यावहि अखाजयिष्यामहि

CC-0. Public Domain. Vipin Kumar Collection, Deoband

Digitized by Madhuban Trust

147 खजु (खञ्ज्) गतिवैकल्ये

व०	खञ्जयति	खञ्जयतः	खञ्जयन्ति
	खञ्जयसि	खञ्जयथः	खञ्जयथ
	खञ्जयामि	खञ्जयावः	खञ्जयामः
स०	खञ्जयेत्	खञ्जयेताम्	खञ्जयेयुः
	खञ्जयेः	खञ्जयेतम्	खञ्जयेत
	खञ्जयेयम्	खञ्जयेव	खखञ्जयेम
प०	खञ्जयतु खञ्जयतात्	खञ्जयताम्	खञ्जयन्तु
	खञ्जय ,,	खञ्जयतम्	खञ्जयत
	खञ्जयानि	खञ्जयाव	खञ्जयाम
ह्य०	अखञ्जयत्	अखञ्जयताम्	अखञ्जयन्
	अखञ्जयः	अखञ्जयतम्	अखञ्जयत
	अखञ्जयम्	अखञ्जयाव	अखञ्जयाम
अ०	अचखञ्जत्	अचखञ्जताम्	अचखञ्जन्
	अचखञ्जः	अचखञ्जतम्	अचखञ्जत
	अचखञ्जम्	अचखञ्जाव	अचखञ्जाम
प०	खञ्जयाञ्चकार	खञ्जयाञ्चक्रतुः	खञ्जयाञ्चक्रुः
	खञ्जयाञ्चकर्थ	खञ्जयाञ्चक्रथुः	खञ्जयाञ्चक्र
	खञ्जयाञ्चकार-चकर	खञ्जयाञ्चकृव	खञ्जयाञ्चकृम
	खञ्जयाम्बभूव ।	खञ्जयामास	
आ०	खञ्ज्यात्	खञ्ज्यास्ताम्	खञ्ज्यासुः
	खञ्ज्याः	खञ्ज्यास्तम्	खञ्ज्यास्त
	खञ्ज्यासम्	खञ्ज्यास्व	खञ्ज्यास्म
श्व०	खञ्जयिता	खञ्जयितारौ	खञ्जयितारः
	खञ्जयितासि	खञ्जयितास्थः	खञ्जयितास्थ
	खञ्जयितास्मि	खञ्जयितास्वः	खञ्जयितास्मः
भ०	खञ्जयिष्यति	खञ्जयिष्यतः	खञ्जयिष्यन्ति
	खञ्जयिष्यसि	खञ्जयिष्यथः	खञ्जयिष्यथ
	खञ्जयिष्यामि	खञ्जयिष्यावः	खञ्जयिष्यामः
क्रि०	अखञ्जयिष्यत्	अखञ्जयिष्यताम्	अखञ्जयिष्यन्
	अखञ्जयिष्यः	अखञ्जयिष्यतम्	अखञ्जयिष्यत
	अखञ्जयिष्यम्	अखञ्जयिष्याव	अखञ्जयिष्याम

व०	खञ्जयते	खञ्जयेते	खञ्जयन्ते
	खञ्जयसे	खञ्जयेथे	खञ्जयध्वे
	खञ्जये	खखञ्जयावहे	खञ्जयामहे
स०	खञ्जयेत	खञ्जयेयाताम्	खञ्जयेरन्
	खञ्जयेथाः	खञ्जयेयाथाम्	खञ्जयेध्वम्
	खञ्जयेय	खञ्जयेवहि	खञ्जयेमहि
प०	खञ्जयताम्	खञ्जयेताम्	खञ्जयन्ताम्
	खञ्जयस्व	खञ्जयेथाम्	खञ्जयध्वम्
	खञ्जयै	खञ्जयावहै	खञ्जयामहै
ह्य०	अखञ्जयत	अखञ्जयेताम्	अखञ्जयन्त
	अखञ्जयथाः	अखञ्जयेथाम्	अखञ्जयध्वम्
	अखञ्जये	अखञ्जयावहि	अखञ्जयामहि
अ०	अचखञ्जत	अचखञ्जेताम्	अचखञ्जन्त
	अचखञ्जथाः	अचखञ्जेथाम्	अचखञ्जध्वम्
	अचखञ्जे	अचखञ्जावहि	अचखञ्जामहि
प०	खञ्जयाञ्चक्रे	खञ्जयाञ्चक्राते	खञ्जयाञ्चक्रिरे
	खञ्जयाञ्चकृषे	खञ्जयाञ्चक्राथे	खञ्जयाञ्चकृढ्वे
	खञ्जयाञ्चक्रे	खञ्जयाञ्चकृवहे	खञ्जयाञ्चकृमहे
	खञ्जयाम्बभूव ।	खञ्जयामास	
आ०	खञ्जयिषीष्ट	खञ्जयिषीयास्ताम्	खञ्जयिषीरन्
	खञ्जयिषीष्ठाः	खञ्जयिषीयास्थाम्	खञ्जयिषीढ्वम्-ध्वम्
	खञ्जयिषीय	खञ्जयिषीवहि	खञ्जयिषीमहि
श्व०	खञ्जयिता	खञ्जयितारौ	खञ्जयितारः
	खञ्जयितासे	खञ्जयितासाथे	खञ्जयिताध्वे
	खञ्जयिताहे	खञ्जयितास्वहे	खञ्जयितास्महे
भ०	खञ्जयिष्यते	खञ्जयिष्येते	खञ्जयिष्यन्ते
	खञ्जयिष्यसे	खञ्जयिष्येथे	खञ्जयिष्यध्वे
	खञ्जयिष्ये	खञ्जयिष्यावहे	खञ्जयिष्यामहे
क्रि०	अखञ्जयिष्यत	अखञ्जयिष्येताम्	अखञ्जयिष्यन्त
	अखञ्जयिष्यथाः	अखञ्जयिष्येथाम्	अखञ्जयिष्यध्वम्
	अखञ्जयिष्ये	अखञ्जयिष्यावहि	अखञ्जयिष्यामहि

CC-0. Public Domain. Vipin Kumar Collection, Deoband

Digitized by Madhuban Trust

148 एजृ (एज्) कम्पने

व० एजयति एजयतः एजयन्ति
एजयसि एजयथः एजयथ
एजयामि एजयावः एजयामः

स० एजयेत् एजयेताम् एजयेयुः
एजयेः एजयेतम् एजयेत
एजयेयम् एजयेव एजयेम

प० एजयतु एजयतात् एजयताम् एजयन्तु
एजय ,, एजयतम् एजयत
एजयानि एजयाव एजयाम

ह्य० ऐजयत् ऐजयताम् ऐजयन्
ऐजयः ऐजयतम् ऐजयत
ऐजयम् ऐजयाव ऐजयाम

अ० ऐजिजत् ऐजिजताम् ऐजिजन्
ऐजिजः ऐजिजतम् ऐजिजत
ऐजिजम् ऐजिजाव ऐजिजाम

प० एजयाञ्चकार एजयाञ्चक्रतुः एजयाञ्चक्रुः
एजयाञ्चकर्थ एजयाञ्चक्रथुः एजयाञ्चक्र
एजयाञ्चकार–चकर एजयाञ्चकृव एजयाञ्चकृम

एजयाम्बभूव । एजयामास

आ० एज्यात् एज्यास्ताम् एज्यासुः
एज्याः एज्यास्तम् एज्यास्त
एज्यासम् एज्यास्व एज्यास्म

श्व० एजयिता एजयितारौ एजयितारः
एजयितासि एजयितास्थः एजयितास्थ
एजयितास्मि एजयितास्वः एजयितास्मः

भ० एजयिष्यति एजयिष्यतः एजयिष्यन्ति
एजयिष्यसि एजयिष्यथः एजयिष्यथ
एजयिष्यामि एजयिष्यावः एजयिष्यामः

क्रि० ऐजयिष्यत् ऐजयिष्यताम् ऐजयिष्यन्
ऐजयिष्यः ऐजयिष्यतम् ऐजयिष्यत
ऐजयिष्यम् ऐजयिष्याव ऐजयिष्याम

व० एजयते एजयेते एजयन्ते
एजयसे एजयेथे एजयध्वे
एजये एजयावहे एजयामहे

स० एजयेत एजयेयाताम् एजयेरन्
एजयेथाः एजयेयाथाम् एजयेध्वम्
एजयेय एजयेवहि एजयेमहि

प० एजयताम् एजयेताम् एजयन्ताम्
एजयस्व एजयेथाम् एजयध्वम्
एजयै एजयावहै एजयामहै

ह्य० ऐजयत ऐजयेताम् ऐजयन्त
ऐजयथाः ऐजयेथाम् ऐजयध्वम्
ऐजये ऐजयावहि ऐजयामहि

अ० ऐजिजत ऐजिजेताम् ऐजिजन्त
ऐजिजथाः ऐजिजेथाम् ऐजिजध्वम्
ऐजिजे ऐजिजावहि ऐजिजामहि

प० एजयाञ्चक्रे एजयाञ्चक्राते एजयाञ्चक्रिरे
एजयाञ्चकृषे एजयाञ्चक्राथे एजयाञ्चकृढ्वे
एजयाञ्चक्रे एजयाञ्चकृवहे एजयाञ्चकृमहे

एजयाम्बभूव । एजयामास

आ० एजयिषीष्ट एजयिषीयास्ताम् एजयिषीरन्
एजयिषीष्ठाः एजयिषीयास्थाम् एजयिषीढ्वम्-ध्वम्
एजयिषीय एजयिषीवहि एजयिषीमहि

श्व० एजयिता एजयितारौ एजयितारः
एजयितासे एजयितासाथे एजयिताध्वे
एजयिताहे एजयितास्वहे एजयितास्महे

भ० एजयिष्यते एजयिष्येते एजयिष्यन्ते
एजयिष्यसे एजयिष्येथे एजयिष्यध्वे
एजयिष्ये एजयिष्यावहे एजयिष्यामहे

क्रि० ऐजयिष्यत ऐजयिष्येताम् ऐजयिष्यन्त
ऐजयिष्यथाः ऐजयिष्येथाम् ऐजयिष्यध्वम्
ऐजयिष्ये ऐजयिष्यावहि ऐजयिष्यामहि

CC-0. Public Domain. Vipin Kumar Collection, Deoband

Digitized by Madhuban Trust

149 टुवोस्फूर्जा (स्फूर्जूं वज्रनिर्घोषे

व० स्फूर्जयति स्फूर्जयतः स्फूर्जयन्ति
स्फूर्जयसि स्फूर्जयथः स्फूर्जयथ
स्फूर्जयामि स्फूर्जयावः स्फूर्जयामः

स० स्फूर्जयेत् स्फूर्जयेताम् स्फूर्जयेयुः
स्फूर्जयेः स्फूर्जयेतम् स्फूर्जयेत
स्फूर्जयेयम् स्फूर्जयेव स्फूर्जयेम

प० स्फूर्जयतु स्फूर्जयतात् स्फूर्जयताम् स्फूर्जयन्तु
स्फूर्जय स्फूर्जयतात् स्फूर्जयतम् स्फूर्जयत
स्फूर्जयानि स्फूर्जयाव स्फूर्जयाम

ह्य० अस्फूर्जयत् अस्फूर्जयताम् अस्फूर्जयन्
अस्फूर्जयः अस्फूर्जयतम् अस्फूर्जयत
अस्फूर्जयम् अस्फूर्जयाव अस्फूर्जयाम

अ० अपुस्फूर्जत् अपुस्फूर्जताम् अपुस्फूर्जन्
अपुस्फूर्जः अपुस्फूर्जतम् अपुस्फूर्जत
अपुस्फूर्जम् अपुस्फूर्जाव अपुस्फूर्जाम

प० स्फूर्जयाञ्चकार स्फूर्जयाञ्चक्रतुः स्फूर्जयाञ्चक्रुः
स्फूर्जयाञ्चकर्थ स्फूर्जयाञ्चक्रथुः स्फूर्जयाञ्चक्र
स्फूर्जयाञ्चकार-चकर स्फूर्जयाञ्चकृव स्फूर्जयाञ्चकृम

स्फूर्जयाम्बभूव । स्फूर्जयामास

आ० स्फूर्ज्यात् स्फूर्ज्यास्ताम् स्फूर्ज्यासुः
स्फूर्ज्याः स्फूर्ज्यास्तम् स्फूर्ज्यास्त
स्फूर्ज्यासम् स्फूर्ज्यास्व स्फूर्ज्यास्म

श्व० स्फूर्जयिता स्फूर्जयितारौ स्फूर्जयितारः
स्फूर्जयितासि स्फूर्जयितास्थः स्फूर्जयितास्थ
स्फूर्जयितास्मि स्फूर्जयितास्वः स्फूर्जयितास्मः

भ० स्फूर्जयिष्यति स्फूर्जयिष्यतः स्फूर्जयिष्यन्ति
स्फूर्जयिष्यसि स्फूर्जयिष्यथः स्फूर्जयिष्यथ
स्फूर्जयिष्यामि स्फूर्जयिष्यावः स्फूर्जयिष्यामः

क्रि० अस्फूर्जयिष्यत् अस्फूर्जयिष्यताम् अस्फूर्जयिष्यन्
अस्फूर्जयिष्यः अस्फूर्जयिष्यतम् अस्फूर्जयिष्यत
अस्फूर्जयिष्यम् अस्फूर्जयिष्याव अस्फूर्जयिष्याम

व० स्फूर्जयते स्फूर्जयेते स्फूर्जयन्ते
स्फूर्जयसे स्फूर्जयेथे स्फूर्जयध्वे
स्फूर्जये स्फूर्जयावहे स्फूर्जयामहे

स० स्फूर्जयेत स्फूर्जयेयाताम् स्फूर्जयेरन्
स्फूर्जयेथाः स्फूर्जयेयाथाम् स्फूर्जयेध्वम्
स्फूर्जयेय स्फूर्जयेवहि स्फूर्जयेमहि

प० स्फूर्जयताम् स्फूर्जयेताम् स्फूर्जयन्ताम्
स्फूर्जयस्व स्फूर्जयेथाम् स्फूर्जयध्वम्
स्फूर्जयै स्फूर्जयावहै स्फूर्जयामहै

ह्य० अस्फूर्जयत अस्फूर्जयेताम अस्फूर्जयन्त
अस्फूर्जयथाः अस्फूर्जयेथाम् अस्फूर्जयध्वम्
अस्फूर्जये अस्फूर्जयावहि अस्फूर्जयामहि

अ० अपुस्फूर्जत अपुस्फूर्जेताम् अपुस्फूर्जन्त
अपुस्फूर्जथाः अपुस्फूर्जेथाम् अपुस्फूर्जध्वम्
अपुस्फूर्जे अपुस्फूर्जावहि अपुस्फूर्जामहि

प० स्फूर्जयाञ्चक्रे स्फूर्जयाञ्चक्राते स्फूर्जयाञ्चक्रिरे
स्फूर्जयाञ्चकृषे स्फूर्जयाञ्चक्राथे स्फूर्जयाञ्चकृढ्वे
स्फूर्जयाञ्चक्रे स्फूर्जयाञ्चकृवहे स्फूर्जयाञ्चकृमहे

स्फूर्जयाम्बभूव । स्फूर्जयामास

आ० स्फूर्जयिषीष्ट स्फूर्जयिषीयास्ताम् स्फूर्जयिषीरन्
स्फूर्जयिषीष्ठाः स्फूर्जयिषीयास्थाम् स्फूर्जयिषीढ्वम्
-ध्वम्
स्फूर्जयिषीय स्फूर्जयिषीवहि स्फूर्जयिषीमहि

श्व० स्फूर्जयिता स्फूर्जयितारौ स्फूर्जयितारः
स्फूर्जयितासे स्फूर्जयितासाथे स्फूर्जयिताध्वे
स्फूर्जयिताहे स्फूर्जयितास्वहे स्फूर्जयितास्महे

भ० स्फूर्जयिष्यते स्फूर्जयिष्येते स्फूर्जयिष्यन्ते
स्फूर्जयिष्यसे स्फूर्जयिष्येथे स्फूर्जयिष्यध्वे
स्फूर्जयिष्ये स्फूर्जयिष्यावहे स्फूर्जयिष्यामहे

क्रि० अस्फूर्जयिष्यत अस्फूर्जयिष्येताम् अस्फूर्जयिष्यन्त
अस्फूर्जयिष्यथाः अस्फूर्जयिष्येथाम् अस्फूर्जयिष्यध्वम्
अस्फूर्जयिष्ये अस्फूर्जयिष्यावहि अस्फूर्जयिष्यामहि

CC-0. Public Domain. Vipin Kumar Collection, Deoband

Digitized by Madhuban Trust

150 क्षीज (क्षीज्) अव्यक्ते शब्दे

व० क्षीजयति क्षीजयतः क्षीजयन्ति
क्षीजयसि क्षीजयथः क्षीजयथ
क्षीजयामि क्षीजयावः क्षीजयामः

स० क्षीजयेत् क्षीजयेताम् क्षीजयेयुः
क्षीजयेः क्षीजयेतम् क्षीजयेत
क्षीजयेयम् क्षीजयेव क्षीजयेम

प० क्षीजयतु क्षीजयतात् क्षीजयताम् क्षीजयन्तु
क्षीजय ,, क्षीजयतम् क्षीजयत
क्षीजयानि क्षीजयाव क्षीजयाम

ह्य० अक्षीजयत् अक्षीजयताम् अक्षीजयन्
अक्षीजयः अक्षीजयतम् अक्षीजयत
अक्षीजयम् अक्षीजयाव अक्षीजयाम

अ० अचिक्षिजत् अचिक्षिजताम् अचिक्षिजन्
अचिक्षिजः अचिक्षिजतम् अचिक्षिजत
अचिक्षिजम् अचिक्षिजाव अचिक्षिजाम

प० क्षीजयाञ्चकार क्षीजयाञ्चक्रतुः क्षीजयाञ्चक्रुः
क्षीजयाञ्चकर्थ क्षीजयाञ्चक्रथुः क्षीजयाञ्चक्र
क्षीजयाञ्चकार–चकर क्षीजयाञ्चकृव क्षीजयाञ्चकृम

क्षीजयाम्बभूव । क्षीजयामास

आ० क्षीज्यात् क्षीज्यास्ताम् क्षीज्यासुः
क्षीज्याः क्षीज्यास्तम् क्षीज्यास्त
क्षीज्यासम् क्षीज्यास्व क्षीज्यास्म

श्व० क्षीजयिता क्षीजयितारौ क्षीजयितारः
क्षीजयितासि क्षीजयितास्थः क्षीजयितास्थ
क्षीजयितास्मि क्षीजयितास्वः क्षीजयितास्मः

भ० क्षीजयिष्यति क्षीजयिष्यतः क्षीजयिष्यन्ति
क्षीजयिष्यसि क्षीजयिष्यथः क्षीजयिष्यथ
क्षीजयिष्यामि क्षीजयिष्यावः क्षीजयिष्यामः

क्रि० अक्षीजयिष्यत् अक्षीजयिष्यताम् अक्षीजयिष्यन्
अक्षीजयिष्यः अक्षीजयिष्यतम् अक्षीजयिष्यत
अक्षीजयिष्यम् अक्षीजयिष्याव अक्षीजयिष्याम

व० क्षीजयते क्षीजयेते क्षीजयन्ते
क्षीजयसे क्षीजयेथे क्षीजयध्वे
क्षीजये क्षीजयावहे क्षीजयामहे

स० क्षीजयेत क्षीजयेयाताम् क्षीजयेरन्
क्षीजयेथाः क्षीजयेयाथाम् क्षीजयेध्वम्
क्षीजयेय क्षीजयेवहि क्षीजयेमहि

प० क्षीजयताम् क्षीजयेताम् क्षीजयन्ताम्
क्षीजयस्व क्षीजयेथाम् क्षीजयध्वम्
क्षीजयै क्षीजयावहै क्षीजयामहै.

ह्य० अक्षीजयत अक्षीजयेताम् अक्षीजयन्त
अक्षीजयथाः अक्षीजयेथाम् अक्षीजयध्वम्
अक्षीजये अक्षीजयावहि अक्षीजयामहि

अ० अचिक्षिजत अचिक्षिजेताम् अचिक्षिजन्त
अचिक्षिजथाः अचिक्षिजेथाम् अचिक्षिजध्वम्
अचिक्षिजे अचिक्षिजावहि अचिक्षिजामहि

प० क्षीजयाञ्चक्रे क्षीजयाञ्चक्राते क्षीजयाञ्चक्रिरे
क्षीजयाञ्चकृषे क्षीजयाञ्चक्राथे क्षीजयाञ्चकृढ्वे
क्षीजयाञ्चक्रे क्षीजयाञ्चकृवहे क्षीजयाञ्चकृमहे

क्षीजयाम्बभूव । क्षीजयामास

आ० क्षीजयिषीष्ट क्षीजयिषीयास्ताम् क्षीजयिषीरन्
क्षीजयिषीष्ठाः क्षीजयिषीयास्थाम् क्षीजयिषीढ्वम्-ध्वम्
क्षीजयिषीय क्षीजयिषीवहि क्षीजयिषीमहि

श्व० क्षीजयिता क्षीजयितारौ क्षीजयितारः
क्षीजयितासे क्षीजयितासाथे क्षीजयिताध्वे
क्षीजयिताहे क्षीजयितास्वहे क्षीजयितास्महे

भ० क्षीजयिष्यते क्षीजयिष्येते क्षीजयिष्यन्ते
क्षीजयिष्यसे क्षीजयिष्येथे क्षीजयिष्यध्वे
क्षीजयिष्ये क्षीजयिष्यावहे क्षीजयिष्यामहे

क्रि० अक्षीजयिष्यत अक्षीजयिष्येताम् अक्षीजयिष्यन्त
अक्षीजयिष्यथाः अक्षीजयिष्येथाम् अक्षीजयिष्यध्वम्
अक्षीजयिष्ये अक्षीजयिष्यावहि अक्षीजयिष्यामहि

CC-0. Public Domain. Vipin Kumar Collection, Deoband

Digitized by Madhuban Trust

15। कूज् (कूज अव्यक्ते शब्दे

व० कूजयति कूजयतः कूजयन्ति
कूजयसि कूजयथः कूजयथ
कूजयामि कूजयावः कूजयामः

स० कूजयेत् कूजयेताम् कूजयेयुः
कूजयेः कूजयेतम् कूजयेत
कूजयेयम् कूजयेव कूजयेम

प० कूजयतु कूजयतात् कूजयताम् कूजयन्तु
कूजय ,, कूजयतम् कूजयत
कूजयानि कूजयाव कूजयाम

ह्य० अकूजयत् अकूजयताम् अकूजयन्
अकूजयः अकूजयतम् अकूजयत
अकूजयम् अकूजयाव अकूजयाम

अ० अचूकुजत् अचूकुजताम् अचूकुजन्
अचूकुजः अचूकुजतम् अचूकुजत
अचूकुजम् अचूकुजाव अचूकुजाम

प० कूजयाञ्चकार कूजयाञ्चक्रतुः कूजयाञ्चक्रुः
कूजयाञ्चकर्थ कूजयाञ्चक्रथुः कूजयाञ्चक्र
कूजयाञ्चकार-चकर कूजयाञ्चकृव कूजयाञ्चकृम

कूजयाम्बभूव । कूजयामास

आ० कूज्यात् कूज्यास्ताम् कूज्यासुः
कूज्याः कूज्यास्तम् कूज्यास्त
कूज्यासम् कूज्यास्व कूज्यास्म

श्व० कूजयिता कूजयितारौ कूजयितारः
कूजयितासि कूजयितास्थः कूजयितास्थ
कूजयितास्मि कूजयितास्वः कूजयितास्मः

भ० कूजयिष्यति कूजयिष्यतः कूजयिष्यन्ति
कूजयिष्यसि कूजयिष्यथः कूजयिष्यथ
कूजयिष्यामि कूजयिष्यावः कूजयिष्यामः

क्रि० अकूजयिष्यत् अकूजयिष्यताम् अकूजयिष्यन्
अकूजयिष्यः अकूजयिष्यतम् अकूजयिष्यत
अकूजयिष्यम् अकूजयिष्याव अकूजयिष्याम

व० कूजयते कूजयेते कूजयन्ते
कूजयसे कूजयेथे कूजयध्वे
कूजये कूजयावहे कूजयामहे

स० कूजयेत कूजयेयाताम् कूजयेरन्
कूजयेथाः कूजयेयाथाम् कूजयेध्वम्
कूजयेय कूजयेवहि कूजयेमहि

प० कूजयताम् कूजयेताम् कूजयन्ताम्
कूजयस्व कूजयेथाम् कूजयध्वम्
कूजयै कूजयावहै कूजयामहै

ह्य० अकूजयत अकूजयेताम् अकूजयन्त
अकूजयथाः अकूजयेथाम् अकूजयध्वम्
अकूजये अकूजयावहि अकूजयामहि

अ० अचूकुजत अचूकुजेताम् अचूकुजन्त
अचूकुजथाः अचूकुजेथाम् अचूकुजध्वम्
अचूकुजे अचूकुजावहि अचूकुजामहि

प० कूजयाञ्चक्रे कूजयाञ्चक्राते कूजयाञ्चक्रिरे
कूजयाञ्चकृषे कूजयाञ्चक्राथे कूजयाञ्चकृढ्वे
कूजयाञ्चक्रे कूजयाञ्चकृवहे कूजयाञ्चकृमहे

कूजयाम्बभूव । कूजयामास

आ० कूजयिषीष्ट कूजयिषीयास्ताम् कूजयिषीरन्
कूजयिषीष्ठाः कूजयिषीयास्थाम् कूजयिषीढ्वम्-ध्वम्
कूजयिषीय कूजयिषीवहि कूजयिषीमहि

श्व० कूजयिता कूजयितारौ कूजयितारः
कूजयितासे कूजयितासाथे कूजयिताध्वे
कूजयिताहे कूजयितास्वहे कूजयितास्महे

भ० कूजयिष्यते कूजयिष्येते कूजयिष्यन्ते
कूजयिष्यसे कूजयिष्येथे कूजयिष्यध्वे
कूजयिष्ये कूजयिष्यावहे कूजयिष्यामहे

क्रि० अकूजयिष्यत अकूजयिष्येताम् अकूजयिष्यन्त
अकूजयिष्यथाः अकूजयिष्येथाम् अकूजयिष्यध्वम्
अकूजयिष्ये अकूजयिष्यावहि अकूजयिष्यामहि

CC-0. Public Domain. Vipin Kumar Collection, Deoband

Digitized by Madhuban Trust

152 गुज (गुज्) अव्यक्ते शब्दे

व०	गोजयति	गोजयतः	गोजयन्ति
	गोजयसि	गोजयथः	गोजयथ
	गोजयामि	गोजयावः	गोजयामः
स०	गोजयेत्	गोजयेताम्	गोजयेयुः
	गोजयेः	गोजयेतम्	गोजयेत
	गोजयेयम्	गोजयेव	गोजयेम
प०	गोजयतु गोजयतात्	गोजयताम्	गोजयन्तु
	गोजय ,,	गोजयतम्	गोजयत
	गोजयानि	गोजयाव	गोजयाम
ह्य०	अगोजयत्	अगोजयताम्	अगोजयन्
	अगोजयः	अगोजयतम्	अगोजयत
	अगोजयम्	अगोजयाव	अगोजयाम
अ०	अजूगुजत्	अजूगुजताम्	अजूगुजन्
	अजूगुजः	अजूगुजतम्	अजूगुजत
	अजूगुजम्	अजूगुजाव	अजूगुजाम
प०	गोजयाञ्चकार	गोजयाञ्चक्रतुः	गोजयाञ्चक्रुः
	गोजयाञ्चकर्थ	गोजयाञ्चक्रथुः	गोजयाञ्चक्र
	गोजयाञ्चकार-चकर	गोजयाञ्चकृव	गोजयाञ्चकृम

गोजयाम्बभूव । गोजयामास

आ०	गोज्यात्	गोज्यास्ताम्	गोज्यासुः
	गोज्याः	गोज्यास्तम्	गोज्यास्त
	गोज्यासम्	गोज्यास्व	गोज्यास्म
श्व०	गोजयिता	गोजयितारौ	गोजयितारः
	गोजयितासि	गोजयितास्थः	गोजयितास्थ
	गोजयितास्मि	गोजयितास्वः	गोजयितास्मः
भ०	गोजयिष्यति	गोजयिष्यतः	गोजयिष्यन्ति
	गोजयिष्यसि	गोजयिष्यथः	गोजयिष्यथ
	गोजयिष्यामि	गोजयिष्यावः	गोजयिष्यामः
क्रि०	अगोजयिष्यत्	अगोजयिष्यताम्	अगोजयिष्यन्
	अगोजयिष्यः	अगोजयिष्यतम्	अगोजयिष्यत
	अगोजयिष्यम्	अगोजयिष्याव	अगोजयिष्याम

व०	गोजयते	गोजयेते	गोजयन्ते
	गोजयसे	गोजयेथे	गोजयध्वे
	गोजये	गोजयावहे	गोजयामहे
स०	गोजयेत	गोजयेयाताम्	गोजयेरन्
	गोजयेथाः	गोजयेयाथाम्	गोजयेध्वम्
	गोजयेय	गोजयेवहि	गोजयेमहि
प०	गोजयताम्	गोजयेताम्	गोजयन्ताम्
	गोजयस्व	गोजयेथाम्	गोजयध्वम्
	गोजयै	गोजयावहै	गोजयामहै
ह्य०	अगोजयत	अगोजयेताम्	अगोजयन्त
	अगोजयथाः	अगोजयेथाम्	अगोजयध्वम्
	अगोजये	अगोजयावहि	अगोजयामहि
अ०	अजूगुजत	अजूगुजेताम्	अजूगुजन्त
	अजूगुजथाः	अजूगुजेथाम्	अजूगुजध्वम्
	अजूगुजे	अजूगुजावहि	अजूगुजामहि
प०	गोजयाञ्चक्रे	गोजयाञ्चक्राते	गोजयाञ्चक्रिरे
	गोजयाञ्चकृषे	गोजयाञ्चक्राथे	गोजयाञ्चकृढ्वे
	गोजयाञ्चक्रे	गोजयाञ्चकृवहे	गोजयाञ्चकृमहे

गोजयाम्बभूव । गोजयामास

आ०	गोजयिषीष्ट	गोजयिषीयास्ताम्	गोजयिषीरन्
	गोजयिषीष्ठाः	गोजयिषीयास्थाम्	गोजयिषीढ्वम्-ध्वम्
	गोजयिषीय	गोजयिषीवहि	गोजयिषीमहि
श्व०	गोजयिता	गोजयितारौ	गोजयितारः
	गोजयितासे	गोजयितासाथे	गोजयिताध्वे
	गोजयिताहे	गोजयितास्वहे	गोजयितास्महे
भ०	गोजयिष्यते	गोजयिष्येते	गोजयिष्यन्ते
	गोजयिष्यसे	गोजयिष्येथे	गोजयिष्यध्वे
	गोजयिष्ये	जगोयिष्यावहे	गोजयिष्यामहे
क्रि०	अगोजयिष्यत	अगोजयिष्येताम्	अगोजयिष्यन्त
	अगोजयिष्यथाः	अगोजयिष्येथाम्	अगोजयिष्यध्वम्
	अगोजयिष्ये	अगोजयिष्यावहि	अगोजयिष्यामहि

CC-0. Public Domain. Vipin Kumar Collection, Deoband

Digitized by Madhuban Trust

153 गुजु (गुञ्ज्) अव्यक्ते शब्दे

व० गुञ्जयति गुञ्जयतः गुञ्जयन्ति
गुञ्जयसि गुञ्जयथः गुञ्जयथ
गुञ्जयामि गुञ्जयावः गुञ्जयामः

स० गुञ्जयेत् गुञ्जयेताम् गुञ्जयेयुः
गुञ्जयेः गुञ्जयेतम् गुञ्जयेत
गुञ्जयेयम् गुञ्जयेव गुञ्जयेम

प० गुञ्जयतु गुञ्जयतात् गुञ्जयताम् गुञ्जयन्तु
गुञ्जय ,, गुञ्जयतम् गुञ्जयत
गुञ्जयानि गुञ्जयाव गुञ्जयाम

ह्य० अगुञ्जयत् अगुञ्जयताम् अगुञ्जयन्
अगुञ्जयः अगुञ्जयतम् अगुञ्जयत
अगुञ्जयम् अगुञ्जयाव अगुञ्जयाम

अ० अजुगुञ्जत् अजुगुञ्जताम् अजुगुञ्जन्
अजुगुञ्जः अजुगुञ्जतम् अजुगुञ्जत
अजुगुञ्जम् अजुगुञ्जाव अजुगुञ्जाम

प० गुञ्जयाञ्चकार गुञ्जयाञ्चक्रतुः गुञ्जयाञ्चक्रुः
गुञ्जयाञ्चकर्थ गुञ्जयाञ्चक्रथुः गुञ्जयाञ्चक्र
गुञ्जयाञ्चकार-चकर गुञ्जयाचकृव गुञ्जयाचकृम
गुञ्जयाम्बभूव । गुञ्जयामास

आ० गुञ्ज्यात् गुञ्ज्यास्ताम् गुञ्ज्यासुः
गुञ्ज्याः गुञ्ज्यास्तम् गुञ्ज्यास्त
गुञ्ज्यासम् गुञ्ज्यास्व गुञ्ज्यास्म

श्व० गुञ्जयिता गुञ्जयितारौ गुञ्जयितारः
गुञ्जयितासि गुञ्जयितास्थः गुञ्जयितास्थ
गुञ्जयितास्मि गुञ्जयितास्वः गुञ्जयितास्मः

भ० गुञ्जयिष्यति गुञ्जयिष्यतः गुञ्जयिष्यन्ति
गुञ्जयिष्यसि गुञ्जयिष्यथः गुञ्जयिष्यथ
गुञ्जयिष्यामि गुञ्जयिष्यावः गुञ्जयिष्यामः

क्रि० अगुञ्जयिष्यत् अगुञ्जयिष्यताम् अगुञ्जयिष्यन्
अगुञ्जयिष्यः अगुञ्जयिष्यतम् अगुञ्जयिष्यत
अगुञ्जयिष्यम् अगुञ्जयिष्याव अगुञ्जयिष्याम

व० गुञ्जयते गुञ्जयेते गुञ्जयन्ते
गुञ्जयसे गुञ्जयेथे गुञ्जयध्वे
गुञ्जये गुञ्जयावहे गुञ्जयामहे

स० गुञ्जयेत गुञ्जयेयाताम् गुञ्जयेरन्
गुञ्जयेथाः गुञ्जयेयाथाम् गुञ्जयेध्वम्
गुञ्जयेय गुञ्जयेवहि गुञ्जयेमहि

प० गुञ्जयताम् गुञ्जयेताम् गुञ्जयन्ताम्
गुञ्जयस्व गुञ्जयेथाम् गुञ्जयध्वम्
गुञ्जयै गुञ्जयावहै गुञ्जयामहै

ह्य० अगुञ्जयत अगुञ्जयेताम् अगुञ्जयन्त
अगुञ्जयथाः अगुञ्जयेथाम् अगुञ्जयध्वम्
अगुञ्जये अगुञ्जयावहि अगुञ्जयामहि

अ० अजुगुञ्जत अजुगुञ्जेताम् अजुगुञ्जन्त
अजुगुञ्जथाः अजुगुञ्जेथाम् अजुगुञ्जध्वम्
अजुगुञ्जे अजुगुञ्जावहि अजुगुञ्जामहि

प० गुञ्जयाञ्चक्रे गुञ्जयाञ्चक्राते गुञ्जयाञ्चक्रिरे
गुञ्जयाञ्चकृषे गुञ्जयाञ्चक्राथे गुञ्जयाञ्चकृढ्वे
गुञ्जयाञ्चक्रे गुञ्जयाञ्चकृवहे गुञ्जयाञ्चकृमहे
गुञ्जयाम्बभूव । गुञ्जयामास

आ० गुञ्जयिषीष्ट गुञ्जयिषीयास्ताम् गुञ्जयिषीरन्
गुञ्जयिषीष्ठाः गुञ्जयिषीयास्थाम् गुञ्जयिषीढ्वम्
ध्वम्
गुञ्जयिषीय गुञ्जयिषीवहि गुञ्जयिषीमहि

श्व० गुञ्जयिता गुञ्जयितारौ गुञ्जयितारः
गुञ्जयितासे गुञ्जयितासाथे गुञ्जयिताध्वे
गुञ्जयिताहे गुञ्जयितास्वहे गुञ्जयितास्महे

भ० गुञ्जयिष्यते गुञ्जयिष्येते गुञ्जयिष्यन्ते
गुञ्जयिष्यसे गुञ्जयिष्येथे गुञ्जयिष्यध्वे
गुञ्जयिष्ये गुञ्जयिष्यावहे गुञ्जयिष्यामहे

क्रि० अगुञ्जयिष्यत अगुञ्जयिष्येताम् अगुञ्जयिष्यन्त
अगुञ्जयिष्यथाः अगुञ्जयिष्येथाम् अगुञ्जयिष्यध्वम्
अगुञ्जयिष्ये अगुञ्जयिष्यावहि अगुञ्जयिष्यामहि

CC-0. Public Domain. Vipin Kumar Collection, Deoband

Digitized by Madhuban Trust

154 लज (लज्) भर्त्सने ।

व०	लाजयति	लाजयतः	लाजयन्ति
	लाजयसि	लाजयथः	लाजयथ
	लाजयामि	लाजयावः	लाजयामः
स०	लाजयेत्	लाजयेताम्	लाजयेयुः
	लाजयेः	लाजयेतम्	लाजयेत
	लाजयेयम्	लाजयेव	लाजयेम
प०	लाजयतु लाजयतात्	लाजयताम्	लाजयन्तु
	लाजय ,,	लाजयतम्	लाजयत
	लाजयानि	लाजयाव	लाजयाम
ह्य०	अलाजयत्	अलाजयताम्	अलाजयन्
	अलाजयः	अलाजयतम्	अलाजयत
	अलाजयम्	अलाजयाव	अलाजयाम
अ०	अलीलजत्	अलीलजताम्	अलीलजन्
	अलीलजः	अलीलजतम्	अलीलजत
	अलीलजम्	अलीलजाव	अलीलजाम
प०	लाजयाञ्चकार	लाजयाञ्चक्रतुः	लाजयाञ्चक्रुः
	लाजयाञ्चकर्थ	लाजयाञ्चक्रथुः	लाजयाञ्चक्र
	लाजयाञ्चकार-चकर	लाजयाञ्चकृव	लाजयाञ्चकृम
	लाजयाम्बभूव । लाजयामास		
आ०	लाज्यात्	लाज्यास्ताम्	लाज्यासुः
	लाज्याः	लाज्यास्तम्	लाज्यास्त
	लाज्यासम्	लाज्यास्व	लाज्यास्म
श्व०	लाजयिता	लाजयितारौ	लाजयितारः
	लाजयितासि	लाजयितास्थः	लाजयितास्थ
	लाजयितास्मि	लाजयितास्वः	लाजयितास्मः
भ०	लाजयिष्यति	लाजयिष्यतः	लाजयिष्यन्ति
	लाजयिष्यसि	लाजयिष्यथः	लाजयिष्यथ
	लाजयिष्यामि	लाजयिष्यावः	लाजयिष्यामः
क्रि०	अलाजयिष्यत्	अलाजयिष्यताम्	अलाजयिष्यन्
	अलाजयिष्यः	अलाजयिष्यतम्	अलाजयिष्यत
	अलाजयिष्यम्	अलाजयिष्याव	अलाजयिष्याम

व०	लाजयते	लाजयेते	लाजयन्ते
	लाजयसे	लाजयेथे	लाजयध्वे
	लाजये	लाजयावहे	लाजयामहे
स०	लाजयेत	लाजयेयाताम्	लाजयेरन्
	लाजयेथाः	लाजयेयाथाम्	लाजयेध्वम्
	लाजयेय	लाजयेवहि	लाजयेमहि
प०	लाजयताम्	लाजयेताम्	लाजयन्ताम्
	लाजयस्व	लाजयेथाम्	लाजयध्वम्
	लाजयै	लाजयावहै	लाजयामहै
ह्य०	अलाजयत	अलाजयेताम्	अलाजयन्त
	अलाजयथाः	अलाजयेथाम्	अलाजयध्वम्
	अलाजये	अलाजयावहि	अलाजयामहि
अ०	अलीलजत	अलीलजेताम्	अलीलजन्त
	अलीलजथाः	अलीलजेथाम्	अलीलजध्वम्
	अलीलजे	अलीलजावहि	अलीलजामहि
प०	लाजयाञ्चक्रे	लाजयाञ्चक्राते	लाजयाञ्चक्रिरे
	लाजयाञ्चकृषे	लाजयाञ्चक्राथे	लाजयाञ्चकृढ्वे
	लाजयाञ्चक्रे	लाजयाञ्चकृवहे	लाजयाञ्चकृमहे
	लाजयाम्बभूव । लाजयामास		
आ०	लाजयिषीष्ट	लाजयिषीयास्ताम्	लाजयिषीरन्
	लाजयिषीष्ठाः	लाजयिषीयास्थाम्	लाजयिषीढ्वम्-ध्वम्
	लाजयिषीय	लाजयिषीवहि	लाजयिषीमहि
श्व०	लाजयिता	लाजयितारौ	लाजयितारः
	लाजयितासे	लाजयितासाथे	लाजयिताध्वे
	लाजयिताहे	लाजयितास्वहे	लाजयितास्महे
भ०	लाजयिष्यते	लाजयिष्येते	लाजयिष्यन्ते
	लाजयिष्यसे	लाजयिष्येथे	लाजयिष्यध्वे
	लाजयिष्ये	लाजयिष्यावहे	लाजयिष्यामहे
क्रि०	अलाजयिष्यत	अलाजयिष्येताम्	अलाजयिष्यन्त
	अलाजयिष्यथाः	अलाजयिष्येथाम्	अलाजयिष्यध्वम्
	अलाजयिष्ये	अलाजयिष्यावहि	अलाजयिष्यामहि

CC-0. Public Domain. Vipin Kumar Collection, Deoband

Digitized by Madhuban Trust

155 लजु (लञ्ज्) भर्त्सने

व० लञ्जयति लञ्जयतः लञ्जयन्ति
लञ्जयसि लञ्जयथः लञ्जयथ
लञ्जयामि लञ्जयावः लञ्जयामः

स० लञ्जयेत् लञ्जयेताम् लञ्जयेयुः
लञ्जयेः लञ्जयेतम् लञ्जयेत
लञ्जयेयम् लञ्जयेव लञ्जयेम

प० लञ्जयतु लञ्जयतात् लञ्जयताम् लञ्जयन्तु
लञ्जय ,, लञ्जयतम् लञ्जयत
लञ्जयानि लञ्जयाव लञ्जयाम

ह्य० अलञ्जयत् अलञ्जयताम् अलञ्जयन्
अलञ्जयः अलञ्जयतम् अलञ्जयत
अलञ्जयम् अलञ्जयाव अलञ्जयाम

अ० अललञ्जत् अललञ्जताम् अललञ्जन्
अललञ्जः अललञ्जतम् अललञ्जत
अललञ्जम् अललञ्जाव अललञ्जाम

प० लञ्जयाञ्चकार लञ्जयाञ्चक्रतुः लञ्जयाञ्चक्रुः
लञ्जयाञ्चकर्थ लञ्जयाञ्चक्रथुः लञ्जयाञ्चक्र
लञ्जयाञ्चकार-चकर लञ्जयाचकृव लञ्जयाचकृम
लञ्जयाम्बभूव । लञ्जयामास

आ० लञ्ज्यात् लञ्ज्यास्ताम् लञ्ज्यासुः
लञ्ज्याः लञ्ज्यास्तम् लञ्ज्यास्त
लञ्ज्यासम् लञ्ज्यास्व लञ्ज्यास्म

श्व० लञ्जयिता लञ्जयितारौ लञ्जयितारः
लञ्जयितासि लञ्जयितास्थः लञ्जयितास्थ
लञ्जयितास्मि लञ्जयितास्वः लञ्जयितास्मः

भ० लञ्जयिष्यति लञ्जयिष्यतः लञ्जयिष्यन्ति
लञ्जयिष्यसि लञ्जयिष्यथः लञ्जयिष्यथ
लञ्जयिष्यामि लञ्जयिष्यावः लञ्जयिष्यामः

क्रि० अलञ्जयिष्यत् अलञ्जयिष्यताम् अलञ्जयिष्यन्
अलञ्जयिष्यः अलञ्जयिष्यतम् अलञ्जयिष्यत
अलञ्जयिष्यम् अलञ्जयिष्याव अलञ्जयिष्याम

व० लञ्जयते लञ्जयेते लञ्जयन्ते
लञ्जयसे लञ्जयेथे लञ्जयध्वे
लञ्जये लञ्जयावहे लञ्जयामहे

स० लञ्जयेत लञ्जयेयाताम् लञ्जयेरन्
लञ्जयेथाः लञ्जयेयाथाम् लञ्जयेध्वम्
लञ्जयेय लञ्जयेवहि लञ्जयेमहि

प० लञ्जयताम् लञ्जयेताम् लञ्जयन्ताम्
लञ्जयस्व लञ्जयेथाम् लञ्जयध्वम्
लञ्जयै लञ्जयावहै लञ्जयामहै

ह्य० अलञ्जयत अलञ्जयेताम् अलञ्जयन्त
अलञ्जयथाः अलञ्जयेथाम् अलञ्जयध्वम्
अलञ्जये अलञ्जयावहि अलञ्जयामहि

अ० अललञ्जत अललञ्जेताम् अललञ्जन्त
अललञ्जथाः अललञ्जेथाम् अललञ्जध्वम्
अललञ्जे अललञ्जावहि अललञ्जामहि

प० लञ्जयाञ्चक्रे लञ्जयाञ्चक्राते लञ्जयाञ्चक्रिरे
लञ्जयाञ्चकृषे लञ्जयाञ्चक्राथे लञ्जयाञ्चकृढ्वे
लञ्जयाञ्चक्रे लञ्जयाञ्चकृवहे लञ्जयाञ्चकृमहे
लञ्जयाम्बभूव । लञ्जयामास

आ० लञ्जयिषीष्ट लञ्जयिषीयास्ताम् लञ्जयिषीरन्
लञ्जयिषीष्ठाः लञ्जयिषीयास्थाम् लञ्जयिषीढ्वम्
ध्वम्
लञ्जयिषीय लञ्जयिषीवहि लञ्जयिषीमहि

श्व० लञ्जयिता लञ्जयितारौ लञ्जयितारः
लञ्जयितासे लञ्जयितासाथे लञ्जयिताध्वे
लञ्जयिताहे लञ्जयितास्वहे लञ्जयितास्महे

भ० लञ्जयिष्यते लञ्जयिष्येते लञ्जयिष्यन्ते
लञ्जयिष्यसे लञ्जयिष्येथे लञ्जयिष्यध्वे
लञ्जयिष्ये लञ्जयिष्यावहे लञ्जयिष्यामहे

क्रि० अलञ्जयिष्यत अलञ्जयिष्येताम् अलञ्जयिष्यन्त
अलञ्जयिष्यथाः अलञ्जयिष्येथाम् अलञ्जयिष्यध्वम्
अलञ्जयिष्ये अलञ्जयिष्यावहि अलञ्जयिष्यामहि

CC-0. Public Domain. Vipin Kumar Collection, Deoband

Digitized by Madhuban Trust

156 तर्ज (तर्ज्) भर्त्सने ।

व० तर्जयति तर्जयतः तर्जयन्ति
तर्जयसि तर्जयथः तर्जयथ
तर्जयामि तर्जयावः तर्जयामः

स० तर्जयेत् तर्जयेताम् तर्जयेयुः
तर्जयेः तर्जयेतम् तर्जयेत
तर्जयेयम् तर्जयेव तर्जयेम

प० तर्जयतु तर्जयतात् तर्जयताम् तर्जयन्तु
तर्जय तर्जयतम् तर्जयत
तर्जयानि तर्जयाव तर्जयाम

ह्य० अतर्जयत् अतर्जयताम् अतर्जयन्
अतर्जयः अतर्जयतम् अतर्जयत
अतर्जयम् अतर्जयाव अतर्जयाम

अ० अततर्जत् अततर्जताम् अततर्जन्
अततर्जः अततर्जतम् अततर्जत
अततर्जम् अततर्जाव अततर्जाम

प० तर्जयाञ्चकार तर्जयाञ्चक्रतुः तर्जयाञ्चक्रुः
तर्जयाञ्चकर्थ तर्जयाञ्चक्रथुः तर्जयाञ्चक्र
तर्जयाञ्चकार-चकर तर्जयाचकृव तर्जयाचकृम
तर्जयाम्बभूव । तर्जयामास

आ० तर्ज्यात् तर्ज्यास्ताम् तर्ज्यासुः
तर्ज्याः तर्ज्यास्तम् तर्ज्यास्त
तर्ज्यासम् तर्ज्यास्व तर्ज्यास्म

श्व० तर्जयिता तर्जयितारौ तर्जयितारः
तर्जयितासि तर्जयितास्थः तर्जयितास्थ
तर्जयितास्मि तर्जयितास्वः तर्जयितास्मः

भ० तर्जयिष्यति तर्जयिष्यतः तर्जयिष्यन्ति
तर्जयिष्यसि तर्जयिष्यथः तर्जयिष्यथ
तर्जयिष्यामि तर्जयिष्यावः तर्जयिष्यामः

क्रि० अतर्जयिष्यत् अतर्जयिष्यताम् अतर्जयिष्यन्
अतर्जयिष्यः अतर्जयिष्यतम् अतर्जयिष्यत
अतर्जयिष्यम् अतर्जयिष्याव अतर्जयिष्याम

व० तर्जयते तर्जयेते तर्जयन्ते
तर्जयसे तर्जयेथे तर्जयध्वे
तर्जये तर्जयावहे तर्जयामहे

स० तर्जयेत तर्जयेयाताम् तर्जयेरन्
तर्जयेथाः तर्जयेयाथाम् तर्जयेध्वम्
तर्जयेय तर्जयेवहि तर्जयेमहि

प० तर्जयताम् तर्जयेताम् तर्जयन्ताम्
तर्जयस्व तर्जयेथाम् तर्जयध्वम्
तर्जयै तर्जयावहै तर्जयामहै

ह्य० अतर्जयत अतर्जयेताम् अतर्जयन्त
अतर्जयथाः अतर्जयेथाम् अतर्जयध्वम्
अतर्जये अतर्जयावहि अतर्जयामहि

अ० अततर्जत अततर्जेताम् अततर्जन्त
अततर्जथाः अततर्जेथाम् अततर्जध्वम्
अततर्जे अततर्जावहि अततर्जामहि

प० तर्जयाञ्चक्रे तर्जयाञ्चक्राते तर्जयाञ्चक्रिरे
तर्जयाञ्चकृषे तर्जयाञ्चक्राथे तर्जयाञ्चकृढ्वे
तर्जयाञ्चक्रे तर्जयाञ्चकृवहे तर्जयाञ्चकृमहे
तर्जयाम्बभूव । तर्जयामास

आ० तर्जयिषीष्ट तर्जयिषीयास्ताम् तर्जयिषीरन्
तर्जयिषीष्ठाः तर्जयिषीयास्थाम् तर्जयिषीढ्वम्
ध्वम्
तर्जयिषीय तर्जयिषीवहि तर्जयिषीमहि

श्व० तर्जयिता तर्जयितारौ तर्जयितारः
तर्जयितासे तर्जयितासाथे तर्जयिताध्वे
तर्जयिताहे तर्जयितास्वहे तर्जयितास्महे

भ० तर्जयिष्यते तर्जयिष्येते तर्जयिष्यन्ते
तर्जयिष्यसे तर्जयिष्येथे तर्जयिष्यध्वे
तर्जयिष्ये तर्जयिष्यावहे तर्जयिष्यामहे

क्रि० अतर्जयिष्यत अतर्जयिष्येताम् अतर्जयिष्यन्त
अतर्जयिष्यथाः अतर्जयिष्येथाम् अतर्जयिष्यध्वम्
अतर्जयिष्ये अतर्जयिष्यावहि अतर्जयिष्यामहि

CC-0. Public Domain. Vipin Kumar Collection, Deoband

Digitized by Madhuban Trust

157 लाज (लाज्) भर्जने च

व०	लाजयति	लाजयतः	लाजयन्ति
	लाजयसि	लाजयथः	लाजयथ
	लाजयामि	लाजयावः	लाजयामः
स०	लाजयेत्	लाजयेताम्	लाजयेयुः
	लाजयेः	लाजयेतम्	लाजयेत
	लाजयेयम्	लाजयेव	लाजयेम
प०	लाजयतु लाजयतात्	लाजयताम्	लाजयन्तु
	लाजय ,,	लाजयतम्	लाजयत
	लाजयानि	लाजयाव	लाजयाम
ह्य०	अलाजयत्	अलाजयताम्	अलाजयन्
	अलाजयः	अलाजयतम्	अलाजयत
	अलाजयम्	अलाजयाव	अलाजयाम
अ०	अलीलजत्	अलीलजताम्	अलीलजन्
	अलीलजः	अलीलजतम्	अलीलजत
	अलीलजम्	अलीलजाव	अलीलजाम
प०	लाजयाञ्चकार	लाजयाञ्चक्रतुः	लाजयाञ्चक्रुः
	लाजयाञ्चकर्थ	लाजयाञ्चक्रथुः	लाजयाञ्चक्र
	लाजयाञ्चकार-चकर	लाजयाचकृव	लाजयाचकृम
	लाजयाम्बभूव । लाजयामास		
आ०	लाज्यात्	लाज्यास्ताम्	लाज्यासुः
	लाज्याः	लाज्यास्तम्	लाज्यास्त
	लाज्यासम्	लाज्यास्व	लाज्यास्म
श्व०	लाजयिता	लाजयितारौ	लाजयितारः
	लाजयितासि	लाजयितास्थः	लाजयितास्थ
	लाजयितास्मि	लाजयितास्वः	लाजयितास्मः
भ०	लाजयिष्यति	लाजयिष्यतः	लाजयिष्यन्ति
	लाजयिष्यसि	लाजयिष्यथः	लाजयिष्यथ
	लाजयिष्यामि	लाजयिष्यावः	लाजयिष्यामः
क्रि०	अलाजयिष्यत्	अलाजयिष्यताम्	अलाजयिष्यन्
	अलाजयिष्यः	अलाजयिष्यतम्	अलाजयिष्यत
	अलाजयिष्यम्	अलाजयिष्याव	अलाजयिष्याम

व०	लाजयते	लाजयेते	लाजयन्ते
	लाजयसे	लाजयेथे	लाजयध्वे
	लाजये	लाजयावहे	लाजयामहे
स०	लाजयेत	लाजयेयाताम्	लाजयेरन्
	लाजयेथाः	लाजयेयाथाम्	लाजयेध्वम्
	लाजयेय	लाजयेवहि	लाजयेमहि
प०	लाजयताम्	लाजयेताम्	लाजयन्ताम्
	लाजयस्व	लाजयेथाम्	लाजयध्वम्
	लाजयै	लाजयावहै	लाजयामहै
ह्य०	अलाजयत	अलाजयेताम्	अलाजयन्त
	अलाजयथाः	अलाजयेथाम्	अलाजयध्वम्
	अलाजये	अलाजयावहि	अलाजयामहि
अ०	अलीलजत	अलीलजेताम्	अलीलजन्त
	अलीलजथाः	अलीलजेथाम्	अलीलजध्वम्
	अलीलजे	अलीलजावहि	अलीलजामहि
प०	लाजयाञ्चक्रे	लाजयाञ्चक्राते	लाजयाञ्चक्रिरे
	लाजयाञ्चकृषे	लाजयाञ्चक्राथे	लाजयाञ्चकृढ्वे
	लाजयाञ्चक्रे	लाजयाञ्चकृवहे	लाजयाञ्चकृमहे
	लाजयाम्बभूव । लाजयामास		
आ०	लाजयिषीष्ट	लाजयिषीयास्ताम्	लाजयिषीरन्
	लाजयिषीष्ठाः	लाजयिषीयास्थाम्	लाजयिषीढ्वम् / ध्वम्
	लाजयिषीय	लाजयिषीवहि	लाजयिषीमहि
श्व०	लाजयिता	लाजयितारौ	लाजयितारः
	लाजयितासे	लाजयितासाथे	लाजयिताध्वे
	लाजयिताहे	लाजयितास्वहे	लाजयितास्महे
भ०	लाजयिष्यते	लाजयिष्येते	लाजयिष्यन्ते
	लाजयिष्यसे	लाजयिष्येथे	लाजयिष्यध्वे
	लाजयिष्ये	लाजयिष्यावहे	लाजयिष्यामहे
क्रि०	अलाजयिष्यत	अलाजयिष्येताम्	अलाजयिष्यन्त
	अलाजयिष्यथाः	अलाजयिष्येथाम्	अलाजयिष्यध्वम्
	अलाजयिष्ये	अलाजयिष्यावहि	अलाजयिष्यामहि

CC-0. Public Domain. Vipin Kumar Collection, Deoband

Digitized by Madhuban Trust

158 लाजु (लाञ्ज्) भर्जने च ।

व० लाञ्जयति लाञ्जयतः लाञ्जयन्ति
लाञ्जयसि लाञ्जयथः लाञ्जयथ
लाञ्जयामि लाञ्जयावः लाञ्जयामः

स० लाञ्जयेत् लाञ्जयेताम् लाञ्जयेयुः
लाञ्जयेः लाञ्जयेतम् लाञ्जयेत
लाञ्जयेयम् लाञ्जयेव लाञ्जयेम

प० लाञ्जयतु लाञ्जयतात् लाञ्जयताम् लाञ्जयन्तु
लाञ्जय ,, लाञ्जयतम् लाञ्जयत
लाञ्जयानि लाञ्जयाव लाञ्जयाम

ह्य० अलाञ्जयत् अलाञ्जयताम् अलाञ्जयन्
अलाञ्जयः अलाञ्जयतम् अलाञ्जयत
अलाञ्जयम् अलाञ्जयाव अलाञ्जयाम

अ० अललाञ्जत् अललाञ्जताम् अललाञ्जन्
अललाञ्जः अललाञ्जतम् अललाञ्जत
अललाञ्जम् अललाञ्जाव अललाञ्जाम

प० लाञ्जयाञ्चकार लाञ्जयाञ्चक्रतुः लाञ्जयाञ्चक्रुः
लाञ्जयाञ्चकर्थ लाञ्जयाञ्चक्रथुः लाञ्जयाञ्चक्र
लाञ्जयाञ्चकार-चकर लाञ्जयाञ्चकृव लाञ्जयाञ्चकृम

लाञ्जयाम्बभूव । लाञ्जयामास

आ० लाञ्ज्यात् लाञ्ज्यास्ताम् लाञ्ज्यासुः
लाञ्ज्याः लाञ्ज्यास्तम् लाञ्ज्यास्त
लाञ्ज्यासम् लाञ्ज्यास्व लाञ्ज्यास्म

श्व० लाञ्जयिता लाञ्जयितारौ लाञ्जयितारः
लाञ्जयितासि लाञ्जयितास्थः लाञ्जयितास्थ
लाञ्जयितास्मि लाञ्जयितास्वः लाञ्जयितास्मः

भ० लाञ्जयिष्यति लाञ्जयिष्यतः लाञ्जयिष्यन्ति
लाञ्जयिष्यसि लाञ्जयिष्यथः लाञ्जयिष्यथ
लाञ्जयिष्यामि लाञ्जयिष्यावः लाञ्जयिष्यामः

क्रि० अलाञ्जयिष्यत् अलाञ्जयिष्यताम् अलाञ्जयिष्यन्
अलाञ्जयिष्यः अलाञ्जयिष्यतम् अलाञ्जयिष्यत
अलाञ्जयिष्यम् अलाञ्जयिष्याव अलाञ्जयिष्याम

व० लाञ्जयते लाञ्जयेते लाञ्जयन्ते
लाञ्जयसे लाञ्जयेथे लाञ्जयध्वे
लाञ्जये लाञ्जयावहे लाञ्जयामहे

स० लाञ्जयेत लाञ्जयेयाताम् लाञ्जयेरन्
लाञ्जयेथाः लाञ्जयेयाथाम् लाञ्जयेध्वम्
लाञ्जयेय लाञ्जयेवहि लाञ्जयेमहि

प० लाञ्जयताम् लाञ्जयेताम् लाञ्जयन्ताम्
लाञ्जयस्व लाञ्जयेथाम् लाञ्जयध्वम्
लाञ्जयै लाञ्जयावहै लाञ्जयामहै

ह्य० अलाञ्जयत अलाञ्जयेताम् अलाञ्जयन्त
अलाञ्जयथाः अलाञ्जयेथाम् अलाञ्जयध्वम्
अलाञ्जये अलाञ्जयावहि अलाञ्जयामहि

अ० अललाञ्जत अललाञ्जेताम् अललाञ्जन्त
अललाञ्जथाः अललाञ्जेथाम् अललाञ्जध्वम्
अललाञ्जे अललाञ्जावहि अललाञ्जामहि

प० लाञ्जयाञ्चक्रे लाञ्जयाञ्चक्राते लाञ्जयाञ्चक्रिरे
लाञ्जयाञ्चकृषे लाञ्जयाञ्चक्राथे लाञ्जयाञ्चकृढ्वे
लाञ्जयाञ्चक्रे लाञ्जयाञ्चकृवहे लाञ्जयाञ्चकृमहे

लाञ्जयाम्बभूव । लाञ्जयामास

आ० लाञ्जयिषीष्ट लाञ्जयिषीयास्ताम् लाञ्जयिषीरन्
लाञ्जयिषीष्ठाः लाञ्जयिषीयास्थाम् लाञ्जयिषीढ्वम्-ध्वम्
लाञ्जयिषीय लाञ्जयिषीवहि लाञ्जयिषीमहि

श्व० लाञ्जयिता लाञ्जयितारौ लाञ्जयितारः
लाञ्जयितासे लाञ्जयितासाथे लाञ्जयिताध्वे
लाञ्जयिताहे लाञ्जयितास्वहे लाञ्जयितास्महे

भ० लाञ्जयिष्यते लाञ्जयिष्येते लाञ्जयिष्यन्ते
लाञ्जयिष्यसे लाञ्जयिष्येथे लाञ्जयिष्यध्वे
लाञ्जयिष्ये लाञ्जयिष्यावहे लाञ्जयिष्यामहे

क्रि० अलाञ्जयिष्यत अलाञ्जयिष्येताम् अलाञ्जयिष्यन्त
अलाञ्जयिष्यथाः अलाञ्जयिष्येथाम् अलाञ्जयिष्यध्वम्
अलाञ्जयिष्ये अलाञ्जयिष्यावहि अलाञ्जयिष्यामहि

CC-0. Public Domain. Vipin Kumar Collection, Deoband

Digitized by Madhuban Trust

159 जजु (जञ्ज) युद्धे ।

व० जाजयति जाजयतः जाजयन्ति
जाजयसि जाजयथः जाजयथ
जाजयामि जाजयावः जाजयामः

स० जाजयेत् जाजयेताम् जाजयेयुः
जाजयेः जाजयेतम् जाजयेत
जाजयेयम् जाजयेव जाजयेम

प० जाजयतु जाजयतात् जाजयताम् जाजयन्तु
जाजय ,, जाजयतम् जाजयत
जाजयानि जाजयाव जाजयाम

ह्य० अजाजयत् अजाजयताम् अजाजयन्
अजाजयः अजाजयतम् अजाजयत
अजाजयम् अजाजयाव अजाजयाम

अ० अजीजजत् अजीजजताम् अजीजजन्
अजीजजः अजीजजतम् अजीजजत
अजीजजम् अजीजजाव अजीजजाम

प० जाजयाञ्चकार जाजयाञ्चक्रतुः जाजयाञ्चक्रुः
जाजयाञ्चकर्थ जाजयाञ्चक्रथुः जाजयाञ्चक्र
जाजयाञ्चकार-ञ्चकर जाजयाञ्चकृव जाजयाञ्चकृम

जाजयाम्बभूव । जाजयामास

आ० जाजयात् जाजयास्ताम् जाजयासुः
जाजयाः जाजयास्तम् जाजयास्त
जाजयासम् जाजयास्व जाजयास्म

श्व० जाजयिता जाजयितारौ जाजयितारः
जाजयितासि जाजयितास्थः जाजयितास्थ
जाजयितास्मि जाजयितास्वः जाजयितास्मः

भ० जाजयिष्यति जाजयिष्यतः जाजयिष्यन्ति
जाजयिष्यसि जाजयिष्यथः जाजयिष्यथ
जाजयिष्यामि जाजयिष्यावः जाजयिष्यामः

क्रि० अजाजयिष्यत् अजाजयिष्यताम् अजाजयिष्यन्
अजाजयिष्यः अजाजयिष्यतम् अजाजयिष्यत
अजाजयिष्यम् अजाजयिष्याव अजाजयिष्याम

व० जाजयते जाजयेते जाजयन्ते
जाजयसे जाजयेथे जाजयध्वे
जाजये जाजयावहे जाजयामहे

स० जाजयेत जाजयेयाताम् जाजयेरन्
जाजयेथाः जाजयेयाथाम् जाजयेध्वम्
जाजयेय जाजयेवहि जाजयेमहि

प० जाजयताम् जाजयेताम् जाजयन्ताम्
जाजयस्व जाजयेथाम् जाजयध्वम्
जाजयै जाजयावहै जाजयामहै

ह्य० अजाजयत अजाजयेताम् अजाजयन्त
अजाजयथाः अजाजयेथाम् अजाजयध्वम्
अजाजये अजाजयावहि अजाजयामहि

अ० अजीजजत अजीजजेताम् अजीजजन्त
अजीजजथाः अजीजजेथाम् अजीजजध्वम्
अजीजजे अजीजजावहि अजीजजामहि

प० जाजयाञ्चक्रे जाजयाञ्चक्राते जाजयाञ्चक्रिरे
जाजयाञ्चकृषे जाजयाञ्चक्राथे जाजयाञ्चकृढ्वे
जाजयाञ्चक्रे जाजयाञ्चकृवहे जाजयाञ्चकृमहे

जाजयाम्बभूव । जाजयामास

आ० जाजयिषीष्ट जाजयिषीयास्ताम् जाजयिषीरन्
जाजयिषीष्ठाः जाजयिषीयास्थाम् जाजयिषीढ्वम्
ध्वम्
जाजयिषीय जाजयिषीवहि जाजयिषीमहि

श्व० जाजयिता जाजयितारौ जाजयितारः
जाजयितासे जाजयितासाथे जाजयिताध्वे
जाजयिताहे जाजयितास्वहे जाजयितास्महे

भ० जाजयिष्यते जाजयिष्येते जाजयिष्यन्ते
जाजयिष्यसे जाजयिष्येथे जाजयिष्यध्वे
जाजयिष्ये जाजयिष्यावहे जाजयिष्यामहे

क्रि० अजाजयिष्यत अजाजयिष्येताम् अजाजयिष्यन्त
अजाजयिष्यथाः अजाजयिष्येथाम् अजाजयिष्यध्वम्
अजाजयिष्ये अजाजयिष्यावहि अजाजयिष्यामहि

CC-0. Public Domain. Vipin Kumar Collection, Deoband

Digitized by Madhuban Trust

160 जजु (जञ्ज्) युद्धे

व० जञ्जयति जञ्जयतः जञ्जयन्ति
जञ्जयसि जञ्जयथः जञ्जयथ
जञ्जयामि जञ्जयावः जञ्जयामः

स० जञ्जयेत् जञ्जयेताम् जञ्जयेयुः
जञ्जयेः जञ्जयेतम् जञ्जयेत
जञ्जयेयम् जञ्जयेव जञ्जयेम

प० जञ्जयतु जञ्जयतात् जञ्जयताम् जञ्जयन्तु
जञ्जय ,, जञ्जयतम् जञ्जयत
जञ्जयानि जञ्जयाव जञ्जयाम

ह्य० अजञ्जयत् अजञ्जयताम् अजञ्जयन्
अजञ्जयः अजञ्जयतम् अजञ्जयत
अजञ्जयम् अजञ्जयाव अजञ्जयाम

अ० अजजञ्जत् अजजञ्जताम् अजजञ्जन्
अजजञ्जः अजजञ्जतम् अजजञ्जत
अजजञ्जम् अजजञ्जाव अजजञ्जाम

प० जञ्जयाञ्चकार जञ्जयाञ्चक्रतुः जञ्जयाञ्चक्रुः
जञ्जयाञ्चकर्थ जञ्जयाञ्चक्रथुः जञ्जयाञ्चक्र
जञ्जयाञ्चकार-चकर जञ्जयाञ्चकृव जञ्जयाञ्चकृम

जञ्जयाम्बभूव । जञ्जयामास

आ० जञ्ज्यात् जञ्ज्यास्ताम् जञ्ज्यासुः
जञ्ज्याः जञ्ज्यास्तम् जञ्ज्यास्त
जञ्ज्यासम् जञ्ज्यास्व जञ्ज्यास्म

श्व० जञ्जयिता जञ्जयितारौ जञ्जयितारः
जञ्जयितासि जञ्जयितास्थः जञ्जयितास्थ
जञ्जयितास्मि जञ्जयितास्वः जञ्जयितास्मः

भ० जञ्जयिष्यति जञ्जयिष्यतः जञ्जयिष्यन्ति
जञ्जयिष्यसि जञ्जयिष्यथः जञ्जयिष्यथ
जञ्जयिष्यामि जञ्जयिष्यावः जञ्जयिष्यामः

क्रि० अजञ्जयिष्यत् अजञ्जयिष्यताम् अजञ्जयिष्यन्
अजञ्जयिष्यः अजञ्जयिष्यतम् अजञ्जयिष्यत
अजञ्जयिष्यम् अजञ्जयिष्याव अजञ्जयिष्याम

व० जञ्जयते जञ्जयेते जञ्जयन्ते
जञ्जयसे जञ्जयेथे जञ्जयध्वे
जञ्जये जञ्जयावहे जञ्जयामहे

स० जञ्जयेत जञ्जयेयाताम् जञ्जयेरन्
जञ्जयेथाः जञ्जयेयाथाम् जञ्जयेध्वम्
जञ्जयेय जञ्जयेवहि जञ्जयेमहि

प० जञ्जयताम् जञ्जयेताम् जञ्जयन्ताम्
जञ्जयस्व जञ्जयेथाम् जञ्जयध्वम्
जञ्जयै जञ्जयावहै जञ्जयामहै

ह्य० अजञ्जयत अजञ्जयेताम् अजञ्जयन्त
अजञ्जयथाः अजञ्जयेथाम् अजञ्जयध्वम्
अजञ्जये अजञ्जयावहि अजञ्जयामहि

अ० अजजञ्जत अजजञ्जेताम् अजजञ्जन्त
अजजञ्जथाः अजजञ्जेथाम् अजजञ्जध्वम्
अजजञ्जे अजजञ्जावहि अजजञ्जामहि

प० जञ्जयाञ्चक्रे जञ्जयाञ्चक्राते जञ्जयाञ्चक्रिरे
जञ्जयाञ्चकृषे जञ्जयाञ्चक्राथे जञ्जयाञ्चकृढ्वे
जञ्जयाञ्चक्रे जञ्जयाञ्चकृवहे जञ्जयाञ्चकृमहे

जञ्जयाम्बभूव । जञ्जयामास

आ० जञ्जयिषीष्ट जञ्जयिषीयास्ताम् जञ्जयिषीरन्
जञ्जयिषीष्ठाः जञ्जयिषीयास्थाम् जञ्जयिषीढ्वम्-ध्वम्
जञ्जयिषीय जञ्जयिषीवहि जञ्जयिषीमहि

श्व० जञ्जयिता जञ्जयितारौ जञ्जयितारः
जञ्जयितासे जञ्जयितासाथे जञ्जयिताध्वे
जञ्जयिताहे जञ्जयितास्वहे जञ्जयितास्महे

भ० जञ्जयिष्यते जञ्जयिष्येते जञ्जयिष्यन्ते
जञ्जयिष्यसे जञ्जयिष्येथे जञ्जयिष्यध्वे
जञ्जयिष्ये जञ्जयिष्यावहे जञ्जयिष्यामहे

क्रि० अजञ्जयिष्यत अजञ्जयिष्येताम् अजञ्जयिष्यन्त
अजञ्जयिष्यथाः अजञ्जयिष्येथाम् अजञ्जयिष्यध्वम्
अजञ्जयिष्ये अजञ्जयिष्यावहि अजञ्जयिष्यामहि

CC-0. Public Domain. Vipin Kumar Collection, Deoband

Digitized by Madhuban Trust

161 तुज (तुज्) हिंसायाम् ।

व० तोजयति तोजयतः तोजयन्ति
तोजयसि तोजयथः तोजयथ
तोजयामि तोजयावः तोजयामः

स० तोजयेत् तोजयेताम् तोजयेयुः
तोजयेः तोजयेतम् तोजयेत
तोजयेयम् तोजयेव तोजयेम

प० तोजयतु तोजयतात् तोजयताम् तोजयन्तु
तोजय ,, तोजयतम् तोजयत
तोजयानि तोजयाव तोजयाम

ह्य० अतोजयत् अतोजयताम् अतोजयन्
अतोजयः अतोजयतम् अतोजयत
अतोजयम् अतोजयाव अतोजयाम

अ० अतूतुजत् अतूतुजताम् अतूतुजन्
अतूतुजः अतूतुजतम् अतूतुजत
अतूतुजम् अतूतुजाव अतूतुजाम

प० तोजयाञ्चकार तोजयाञ्चक्रतुः तोजयाञ्चक्रुः
तोजयाञ्चकर्थ तोजयाञ्चक्रथुः तोजयाञ्चक्र
तोजयाञ्चकार-चकर तोजयाञ्चकृव तोजयाञ्चकृम

तोजयाम्बभूव । तोजयामास

आ० तोज्यात् तोज्यास्ताम् तोज्यासुः
तोज्याः तोज्यास्तम् तोज्यास्त
तोज्यासम् तोज्यास्व तोज्यास्म

श्व० तोजयिता तोजयितारौ तोजयितारः
तोजयितासि तोजयितास्थः तोजयितास्थ
तोजयितास्मि तोजयितास्वः तोजयितास्मः

भ० तोजयिष्यति तोजयिष्यतः तोजयिष्यन्ति
तोजयिष्यसि तोजयिष्यथः तोजयिष्यथ
तोजयिष्यामि तोजयिष्यावः तोजयिष्यामः

क्रि० अतोजयिष्यत् अतोजयिष्यताम् अतोजयिष्यन्
अतोजयिष्यः अतोजयिष्यतम् अतोजयिष्यत
अतोजयिष्यम् अतोजयिष्याव अतोजयिष्याम

व० तोजयते तोजयेते तोजयन्ते
तोजयसे तोजयेथे तोजयध्वे
तोजये तोजयावहे तोजयामहे

स० तोजयेत तोजयेयाताम् तोजयेरन्
तोजयेथाः तोजयेयाथाम् तोजयेध्वम्
तोजयेय तोजयेवहि तोजयेमहि

प० तोजयताम् तोजयेताम् तोजयन्ताम्
तोजयस्व तोजयेथाम् तोजयध्वम्
तोजयै तोजयावहै तोजयामहै

ह्य० अतोजयत अतोजयेताम् अतोजयन्त
अतोजयथाः अतोजयेथाम् अतोजयध्वम्
अतोजये अतोजयावहि अतोजयामहि

अ० अतूतुजत अतूतुजेताम् अतूतुजन्त
अतूतुजथाः अतूतुजेथाम् अतूतुजध्वम्
अतूतुजे अतूतुजावहि अतूतुजामहि

प० तोजयाञ्चक्रे तोजयाञ्चक्राते तोजयाञ्चक्रिरे
तोजयाञ्चकृषे तोजयाञ्चक्राथे तोजयाञ्चकृढ्वे
तोजयाञ्चक्रे तोजयाञ्चकृवहे तोजयाञ्चकृमहे
तोजयाम्बभूव । तोजयामास

आ० तोजयिषीष्ट तोजयिषीयास्ताम् तोजयिषीरन्
तोजयिषीष्ठाः तोजयिषीयास्थाम् तोजयिषीढ्वम्
ध्वम्
तोजयिषीय तोजयिषीवहि तोजयिषीमहि

श्व० तोजयिता तोजयितारौ तोजयितारः
तोजयितासे तोजयितासाथे तोजयिताध्वे
तोजयिताहे तोजयितास्वहे तोजयितास्महे

भ० तोजयिष्यते तोजयिष्येते तोजयिष्यन्ते
तोजयिष्यसे तोजयिष्येथे तोजयिष्यध्वे
तोजयिष्ये तोजयिष्यावहे तोजयिष्यामहे

क्रि० अतोजयिष्यत अतोजयिष्येताम् अतोजयिष्यन्त
अतोजयिष्यथाः अतोजयिष्येथाम् अतोजयिष्यध्वम्
अतोजयिष्ये अतोजयिष्यावहि अतोजयिष्यामहि

CC-0. Public Domain. Vipin Kumar Collection, Deoband

Digitized by Madhuban Trust

162 तुजु (तुञ्ज्) बलने च ।

व० तुञ्जयति तुञ्जयतः तुञ्जयन्ति
तुञ्जयसि तुञ्जयथः तुञ्जयथ
तुञ्जयामि तुञ्जयावः तुञ्जयामः

स० तुञ्जयेत् तुञ्जयेताम् तुञ्जयेयुः
तुञ्जयेः तुञ्जयेतम् तुञ्जयेत
तुञ्जयेयम् तुञ्जयेव तुञ्जयेम

प० तुञ्जयतु तुञ्जयतात् तुजयताम् तुञ्जयन्तु
तुञ्जय तुञ्जयतात् तुजयतम् तुञ्जयत
तुञ्जयानि तुञ्जयाव तुञ्जयाम

ह्य० अतुञ्जयत् अतुञ्जयताम् अतुञ्जयन्
अतुञ्जयः अतुञ्जयतम् अतुञ्जयत
अतुञ्जयम् अतुञ्जयाव अतुञ्जयाम

अ० अतुतुञ्जत् अतुतुञ्जताम् अतुतुञ्जन्
अतुतुञ्जः अतुतुञ्जतम् अतुतुञ्जत
अतुतुञ्जम् अतुतुञ्जाव अतुतुञ्जाम

प० तुञ्जयाञ्चकार तुञ्जयाञ्चक्रतुः तुञ्जयाञ्चक्रुः
तुञ्जयाञ्चकर्थ तुञ्जयाञ्चक्रथुः तुञ्जयाञ्चक्र
तुञ्जयाञ्चकार-चकर तुञ्जयाञ्चकृव तुञ्जयाञ्चकृम
तुञ्जयाम्बभूव । तुञ्जयामास

आ० तुञ्ज्यात् तुञ्ज्यास्ताम् तुञ्ज्यासुः
तुञ्ज्याः तुञ्ज्यास्तम् तुञ्ज्यास्त
तुञ्ज्यासम् तुञ्ज्यास्व तुञ्ज्यास्म

श्व० तुञ्जयिता तुञ्जयितारौ तुञ्जयितारः
तुञ्जयितासि तुञ्जयितास्थः तुञ्जयितास्थ
तुञ्जयितास्मि तुञ्जयितास्वः तुञ्जयितास्मः

भ० तुञ्जयिष्यति तुञ्जयिष्यतः तुञ्जयिष्यन्ति
तुञ्जयिष्यसि तुञ्जयिष्यथः तुञ्जयिष्यथ
तुञ्जयिष्यामि तुञ्जयिष्यावः तुञ्जयिष्यामः

क्रि० अतुञ्जयिष्यत् अतुञ्जयिष्यताम् अतुञ्जयिष्यन्
अतुञ्जयिष्यः अतुञ्जयिष्यतम् अतुञ्जयिष्यत
अतुञ्जयिष्यम् अतुञ्जयिष्याव अतुञ्जयिष्याम

व० तुञ्जयते तुञ्जयेते तुञ्जयन्ते
तुञ्जयसे तुञ्जयेथे तुञ्जयध्वे
तुञ्जये तुञ्जयावहे तुञ्जयामहे

स० तुञ्जयेत तुञ्जयेयाताम् तुञ्जयेरन्
तुञ्जयेथाः तुञ्जयेयाथाम् तुञ्जयेध्वम्
तुञ्जयेय तुञ्जयेवहि तुञ्जयेमहि

प० तुञ्जयताम् तुञ्जयेताम् तुञ्जयन्ताम्
तुञ्जयस्व तुञ्जयेथाम् तुञ्जयध्वम्
तुञ्जयै तुञ्जयावहै तुञ्जयामहै

ह्य० अतुञ्जयत अतुञ्जयेताम् अतुञ्जयन्त
अतुञ्जयथाः अतुञ्जयेथाम् अतुञ्जयध्वम्
अतुञ्जये अतुञ्जयावहि अतुञ्जयामहि

अ० अतुतुञ्जत अतुतुञ्जेताम् अतुतुञ्जन्त
अतुतुञ्जथाः अतुतुञ्जेथाम् अतुतुञ्जध्वम्
अतुतुञ्जे अतुतुञ्जावहि अतुतुञ्जामहि

प० तुञ्जयाञ्चक्रे तुञ्जयाञ्चक्राते तुञ्जयाञ्चक्रिरे
तुञ्जयाञ्चकृषे तुञ्जयाञ्चक्राथे तुञ्जयाञ्चकृढ्वे
तुञ्जयाञ्चक्रे तुञ्जयाञ्चकृवहे तुञ्जयाञ्चकृमहे
तुञ्जयाम्बभूव । तुञ्जयामास

आ० तुञ्जयिषीष्ट तुञ्जयिषीयास्ताम् तुञ्जयिषीरन्
तुञ्जयिषीष्ठाः तुञ्जयिषीयास्थाम् तुञ्जयिषीढ्वम्
-ध्वम्
तुञ्जयिषीय तुञ्जयिषीवहि तुञ्जयिषीमहि

श्व० तुञ्जयिता तुञ्जयितारौ तुञ्जयितारः
तुञ्जयितासे तुञ्जयितासाथे तुञ्जयिताध्वे
तुञ्जयिताहे तुञ्जयितास्वहे तुञ्जयितास्महे

भ० तुञ्जयिष्यते तुञ्जयिष्येते तुञ्जयिष्यन्ते
तुञ्जयिष्यसे तुञ्जयिष्येथे तुञ्जयिष्यध्वे
तुञ्जयिष्ये तुञ्जयिष्यावहे तुञ्जयिष्यामहे

क्रि० अतुञ्जयिष्यत अतुञ्जयिष्येताम् अतुञ्जयिष्यन्त
अतुञ्जयिष्यथाः अतुञ्जयिष्येथाम् अतुञ्जयिष्यध्वम्
अतुञ्जयिष्ये अतुञ्जयिष्यावहि अतुञ्जयिष्यामहि

CC-0. Public Domain. Vipin Kumar Collection, Deoband

Digitized by Madhuban Trust

163 गर्ज (गर्ज) शब्दे

व०	गर्जयति	गर्जयतः	गर्जयन्ति
	गर्जयसि	गर्जयथः	गर्जयथ
	गर्जयामि	गर्जयावः	गर्जयामः
स०	गर्जयेत्	गर्जयेताम्	गर्जयेयुः
	गर्जयेः	गर्जयेतम्	गर्जयेत
	गर्जयेयम्	गर्जयेव	गर्जयेम
प०	गर्जयतु गर्जयतात्	गर्जयताम्	गर्जयन्तु
	गर्जय ,,	गर्जयतम्	गर्जयत
	गर्जयानि	गर्जयाव	गर्जयाम
ह्य०	अगर्जयत्	अगर्जयताम्	अगर्जयन्
	अगर्जयः	अगर्जयतम्	अगर्जयत
	अगर्जयम्	अगर्जयाव	अगर्जयाम
अ०	अजगर्जत्	अजगर्जताम्	अजगर्जन्
	अजगर्जः	अजगर्जतम्	अजगर्जत
	अजगर्जम्	अजगर्जाव	अजगर्जाम
प०	गर्जयाञ्चकार	गर्जयाञ्चक्रतुः	गर्जयाञ्चक्रुः
	गर्जयाञ्चकर्थ	गर्जयाञ्चक्रथुः	गर्जयाञ्चक्र
	गर्जयाञ्चकार-चकर	गर्जयाचकृव	गर्जयाचकृम
	गर्जयाम्बभूव । गर्जयामास		
आ०	गर्ज्यात्	गर्ज्यास्ताम्	गर्ज्यासुः
	गर्ज्याः	गर्ज्यास्तम्	गर्ज्यास्त
	गर्ज्यासम्	गर्ज्यास्व	गर्ज्यास्म
श्व०	गर्जयिता	गर्जयितारौ	गर्जयितारः
	गर्जयितासि	गर्जयितास्थः	गर्जयितास्थ
	गर्जयितास्मि	गर्जयितास्वः	गर्जयितास्मः
भ०	गर्जयिष्यति	गर्जयिष्यतः	गर्जयिष्यन्ति
	गर्जयिष्यसि	गर्जयिष्यथः	गर्जयिष्यथ
	गर्जयिष्यामि	गर्जयिष्यावः	गर्जयिष्यामः
क्रि०	अगर्जयिष्यत्	अगर्जयिष्यताम्	अगर्जयिष्यन्
	अगर्जयिष्यः	अगर्जयिष्यतम्	अगर्जयिष्यत
	अगर्जयिष्यम्	अगर्जयिष्याव	अगर्जयिष्याम

व०	गर्जयते	गर्जयेते	गर्जयन्ते
	गर्जयसे	गर्जयेथे	गर्जयध्वे
	गर्जये	गर्जयावहे	गर्जयामहे
स०	गर्जयेत	गर्जयेयाताम्	गर्जयेरन्
	गर्जयेथाः	गर्जयेयाथाम्	गर्जयेध्वम्
	गर्जयेय	गर्जयेवहि	गर्जयेमहि
प०	गर्जयताम्	गर्जयेताम्	गर्जयन्ताम्
	गर्जयस्व	गर्जयेथाम्	गर्जयध्वम्
	गर्जयै	गर्जयावहै	गर्जयामहै
ह्य०	अगर्जयत	अगर्जयेताम्	अगर्जयन्त
	अगर्जयथाः	अगर्जयेथाम्	अगर्जयध्वम्
	अगर्जये	अगर्जयावहि	अगर्जयामहि
अ०	अजगर्जत	अजगर्जेताम्	अजगर्जन्त
	अजगर्जथाः	अजगर्जेथाम्	अजगर्जध्वम्
	अजगर्जे	अजगर्जावहि	अजगर्जामहि
प०	गर्जयाञ्चक्रे	गर्जयाञ्चक्राते	गर्जयाञ्चक्रिरे
	गर्जयाञ्चकृषे	गर्जयाञ्चक्राथे	गर्जयाञ्चकृढ्वे
	गर्जयाञ्चक्रे	गर्जयाञ्चकृवहे	गर्जयाञ्चकृमहे
	गर्जयाम्बभूव । गर्जयामास		
आ०	गर्जयिषीष्ट	गर्जयिषीयास्ताम्	गर्जयिषीरन्
	गर्जयिषीष्ठाः	गर्जयिषीयास्थाम्	गर्जयिषीढ्वम् ध्वम्
	गर्जयिषीय	गर्जयिषीवहि	गर्जयिषीमहि
श्व०	गर्जयिता	गर्जयितारौ	गर्जयितारः
	गर्जयितासे	गर्जयितासाथे	गर्जयिताध्वे
	गर्जयिताहे	गर्जयितास्वहे	गर्जयितास्महे
भ०	गर्जयिष्यते	गर्जयिष्येते	गर्जयिष्यन्ते
	गर्जयिष्यसे	गर्जयिष्येथे	गर्जयिष्यध्वे
	गर्जयिष्ये	गर्जयिष्यावहे	गर्जयिष्यामहे
क्रि०	अगर्जयिष्यत	अगर्जयिष्येताम्	अगर्जयिष्यन्त
	अगर्जयिष्यथाः	अगर्जयिष्येथाम्	अगर्जयिष्यध्वम्
	अगर्जयिष्ये	अगर्जयिष्यावहि	अगर्जयिष्यामहि

CC-0. Public Domain. Vipin Kumar Collection, Deoband

Digitized by Madhuban Trust

164 गजु (गञ्ज्) शब्दे

व० गञ्जयति गञ्जयतः गञ्जयन्ति
गञ्जयसि गञ्जयथः गञ्जयथ
गञ्जयामि गञ्जयावः गञ्जयामः

स० गञ्जयेत् गञ्जयेताम् गञ्जयेयुः
गञ्जयेः गञ्जयेतम् गञ्जयेत
गञ्जयेयम् गञ्जयेव गञ्जयेम

प० गञ्जयतु गञ्जयतात् गजयताम् गञ्जयन्तु
गञ्जय गञ्जयतात् गजयतम् गञ्जयत
गञ्जयानि गञ्जयाव गञ्जयाम

ह्य० अगञ्जयत् अगञ्जयताम् अगञ्जयन्
अगञ्जयः अगञ्जयतम् अगञ्जयत
अगञ्जयम् अगञ्जयाव अगञ्जयाम

अ० अजगञ्जत् अजगञ्जताम् अजगञ्जन्
अजगञ्जः अजगञ्जतम् अजगञ्जत
अजगञ्जम् अजगञ्जाव अजगञ्जाम

प० गञ्जयाञ्चकार गञ्जयाञ्चक्रतुः गञ्जयाञ्चक्रुः
गञ्जयाञ्चकर्थ गञ्जयाञ्चक्रथुः गञ्जयाञ्चक्र
गञ्जयाञ्चकार-चकर गञ्जयाञ्चकृव गञ्जयाञ्चकृम

गञ्जयाम्बभूव । गञ्जयामास

आ० गञ्ज्यात् गञ्ज्यास्ताम् गञ्ज्यासुः
गञ्ज्याः गञ्ज्यास्तम् गञ्ज्यास्त
गञ्ज्यासम् गञ्ज्यास्व गञ्ज्यास्म

श्व० गञ्जयिता गञ्जयितारौ गञ्जयितारः
गञ्जयितासि गञ्जयितास्थः गञ्जयितास्थ
गञ्जयितास्मि गञ्जयितास्वः गञ्जयितास्मः

भ० गञ्जयिष्यति गञ्जयिष्यतः गञ्जयिष्यन्ति
गञ्जयिष्यसि गञ्जयिष्यथः गञ्जयिष्यथ
गञ्जयिष्यामि गञ्जयिष्यावः गञ्जयिष्यामः

क्रि० अगञ्जयिष्यत् अगञ्जयिष्यताम् अगञ्जयिष्यन्
अगञ्जयिष्यः अगञ्जयिष्यतम् अगञ्जयिष्यत
अगञ्जयिष्यम् अगञ्जयिष्याव अगञ्जयिष्याम

व० गञ्जयते गञ्जयेते गञ्जयन्ते
गञ्जयसे गञ्जयेथे गञ्जयध्वे
गञ्जये गञ्जयावहे गञ्जयामहे

स० गञ्जयेत गञ्जयेयाताम् गञ्जयेरन्
गञ्जयेथाः गञ्जयेयाथाम् गञ्जयेध्वम्
गञ्जयेय गञ्जयेवहि गञ्जयेमहि

प० गञ्जयताम् गञ्जयेताम् गञ्जयन्ताम्
गञ्जयस्व गञ्जयेथाम् गञ्जयध्वम्
गञ्जयै गञ्जयावहै गञ्जयामहै

ह्य० अगञ्जयत अगञ्जयेताम् अगञ्जयन्त
अगञ्जयथाः अगञ्जयेथाम् अगञ्जयध्वम्
अगञ्जये अगञ्जयावहि अगञ्जयामहि

अ० अजगञ्जत अजगञ्जेताम् अजगञ्जन्त
अजगञ्जथाः अजगञ्जेथाम् अजगञ्जध्वम्
अजगञ्जे अजगञ्जावहि अजगञ्जामहि

प० गञ्जयाञ्चक्रे गञ्जयाञ्चक्राते गञ्जयाञ्चक्रिरे
गञ्जयाञ्चकृषे गञ्जयाञ्चक्राथे गञ्जयाञ्चकृढ्वे
गञ्जयाञ्चक्रे गञ्जयाञ्चकृवहे गञ्जयाञ्चकृमहे

गञ्जयाम्बभूव । गञ्जयामास

आ० गञ्जयिषीष्ट गञ्जयिषीयास्ताम् गञ्जयिषीरन्
गञ्जयिषीष्ठाः गञ्जयिषीयास्थाम् गञ्जयिषीढ्वम्
-ध्वम्
गञ्जयिषीय गञ्जयिषीवहि गञ्जयिषीमहि

श्व० गञ्जयिता गञ्जयितारौ गञ्जयितारः
गञ्जयितासे गञ्जयितासाथे गञ्जयिताध्वे
गञ्जयिताहे गञ्जयितास्वहे गञ्जयितास्महे

भ० गञ्जयिष्यते गञ्जयिष्येते गञ्जयिष्यन्ते
गञ्जयिष्यसे गञ्जयिष्येथे गञ्जयिष्यध्वे
गञ्जयिष्ये गञ्जयिष्यावहे गञ्जयिष्यामहे

क्रि० अगञ्जयिष्यत अगञ्जयिष्येताम् अगञ्जयिष्यन्त
अगञ्जयिष्यथाः अगञ्जयिष्येथाम् अगञ्जयिष्यध्वम्
अगञ्जयिष्ये अगञ्जयिष्यावहि अगञ्जयिष्यामहि

CC-0. Public Domain. Vipin Kumar Collection, Deoband

Digitized by Siddhanta eGangotri Trust

165 गृज (गृज) शब्दे

व० गर्जयति गर्जयतः गर्जयन्ति
गर्जयसि गर्जयथः गर्जयथ
गर्जयामि गर्जयावः गर्जयामः

स० गर्जयेत् गर्जयेताम् गर्जयेयुः
गर्जयेः गर्जयेतम् गर्जयेत
गर्जयेयम् गर्जयेव गर्जयेम

प० गर्जयतु गर्जयतात् गर्जयताम् गर्जयन्तु
गर्जय ,, गर्जयतम् गर्जयत
गर्जयानि गर्जयाव गर्जयाम

ह्य० अगर्जयत् अगर्जयताम् अगर्जयन्
अगर्जयः अगर्जयतम् अगर्जयत
अगर्जयम् अगर्जयाव अगर्जयाम

अ० अजीगृजत् अजीगृजताम् अजीगृजन्
अजीगृजः अजीगृजतम् अजीगृजत
अजीगृजम् अजीगृजाव अजीगृजाम
अजगर्जत् अजगर्जताम् अजगर्जन् इत्यादि

प० गर्जयाञ्चकार गर्जयाञ्चक्रतुः गर्जयाञ्चक्रुः
गर्जयाञ्चकर्थ गर्जयाञ्चक्रथुः गर्जयाञ्चक्र
गर्जयाञ्चकार-चकर गर्जयाञ्चकृव गर्जयाञ्चकृम
गर्जयाम्बभूव । गर्जयामास

आ० गर्ज्यात् गर्ज्यास्ताम् गर्ज्यासुः
गर्ज्याः गर्ज्यास्तम् गर्ज्यास्त
गर्ज्यासम् गर्ज्यास्व गर्ज्यास्म

श्व० गर्जयिता गर्जयितारौ गर्जयितारः
गर्जयितासि गर्जयितास्थः गर्जयितास्थ
गर्जयितास्मि गर्जयितास्वः गर्जयितास्मः

भ० गर्जयिष्यति गर्जयिष्यतः गर्जयिष्यन्ति
गर्जयिष्यसि गर्जयिष्यथः गर्जयिष्यथ
गर्जयिष्यामि गर्जयिष्यावः गर्जयिष्यामः

क्रि० अगर्जयिष्यत् अगर्जयिष्यताम् अगर्जयिष्यन्
अगर्जयिष्यः अगर्जयिष्यतम् अगर्जयिष्यत
अगर्जयिष्यम् अगर्जयिष्याव अगर्जयिष्याम

व० गर्जयते गर्जयेते गर्जयन्ते
गर्जयसे गर्जयेथे गर्जयध्वे
गर्जये गर्जयावहे गर्जयामहे

स० गर्जयेत गर्जयेयाताम् गर्जयेरन्
गर्जयेथाः गर्जयेयाथाम् गर्जयेध्वम्
गर्जयेय गर्जयेवहि गर्जयेमहि

प० गर्जयताम् गर्जयेताम् गर्जयन्ताम्
गर्जयस्व गर्जयेथाम् गर्जयध्वम्
गर्जयै गर्जयावहै गर्जयामहै

ह्य० अगर्जयत अगर्जयेताम् अगर्जयन्त
अगर्जयथाः अगर्जयेथाम् अगर्जयध्वम्
अगर्जये अगर्जयावहि अगर्जयामहि०

अ० अजीगृजत अजीगृजेताम् अजीगृजन्त
अजीगृजथाः अजीगृजेथाम् अजीगृजध्वम्
अजीगृजे अजीगृजावहि अजीगृजामहि
अजगर्जत अजगर्जेताम् अजगर्जन्त इत्यादि

प० गर्जयाञ्चक्रे गर्जयाञ्चक्राते गर्जयाञ्चक्रिरे
गर्जयाञ्चकृषे गर्जयाञ्चक्राथे गर्जयाञ्चकृढ्वे
गर्जयाञ्चक्रे गर्जयाञ्चकृवहे गर्जयाञ्चकृमहे
गर्जयाम्बभूव गर्जयामास

आ० गर्जयिषीष्ट गर्जयिषीयास्ताम् गर्जयिषीरन्
गर्जयिषीष्ठाः गर्जयिषीयास्थाम् गर्जयिषीढ्वम्
गर्जयिषीय गर्जयिषीवहि गर्जयिषीमहि

श्व० गर्जयिता गर्जयितारौ गर्जयितारः
गर्जयितासे गर्जयितासाथे गर्जयिताध्वे
गर्जयिताहे गर्जयितास्वहे गर्जयितास्महे

भ० गर्जयिष्यते गर्जयिष्येते गर्जयिष्यन्ते
गर्जयिष्यसे गर्जयिष्येथे गर्जयिष्यध्वे
गर्जयिष्ये गर्जयिष्यावहे गर्जयिष्यामहे

क्रि० अगर्जयिष्यत अगर्जयिष्येताम् अगर्जयिष्यन्त
अगर्जयिष्यथाः अगर्जयिष्येथाम् अगर्जयिष्यध्वम्
अगर्जयिष्ये अगर्जयिष्यावहि अगर्जयिष्यामहि

CC-0. Public Domain. Vipin Kumar Collection, Deoband

Digitized by Madhuban Trust

166 गृजु (गृञ्ज्) शब्दे

व० गृञ्जयति गृञ्जयतः गृञ्जयन्ति
गृञ्जयसि गृञ्जयथः गृञ्जयथ
गृञ्जयामि गृञ्जयावः गृञ्जयामः

स० गृञ्जयेत् गृञ्जयेताम् गृञ्जयेयुः
गृञ्जयेः गृञ्जयेतम् गृञ्जयेत
गृञ्जयेयम् गृञ्जयेव गृञ्जयेम

प० गृञ्जयतु गृञ्जयतात् गृञ्जयताम् गृञ्जयन्तु
गृञ्जय ,, गृञ्जयतम् गृञ्जयत
गृञ्जयानि गृञ्जयाव गृञ्जयाम

ह्य० अगृञ्जयत् अगृञ्जयताम् अगृञ्जयन्
अगृञ्जयः अगृञ्जयतम् अगृञ्जयत
अगृञ्जयम् अगृञ्जयाव अगृञ्जयाम

अ० अजगृञ्जत् अजगृञ्जताम् अजगृञ्जन्
अजगृञ्जः अजगृञ्जतम् अजगृञ्जत
अजगृञ्जम् अजगृञ्जाव अजगृञ्जाम

प० गृञ्जयाञ्चकार गृञ्जयाञ्चक्रतुः गृञ्जयाञ्चक्रुः
गृञ्जयाञ्चकर्थ गृञ्जयाञ्चक्रथुः गृञ्जयाञ्चक्र
गृञ्जयाञ्चकार-चकर गृञ्जयाञ्चकृव गृञ्जयाञ्चकृम
गृञ्जयाम्बभूव । गृञ्जयामास

आ० गृञ्ज्यात् गृञ्ज्यास्ताम् गृञ्ज्यासुः
गृञ्ज्याः गृञ्ज्यास्तम् गृञ्ज्यास्त
गृञ्ज्यासम् गृञ्ज्यास्व गृञ्ज्यास्म

श्व० गृञ्जयिता गृञ्जयितारौ गृञ्जयितारः
गृञ्जयितासि गृञ्जयितास्थः गृञ्जयितास्थ
गृञ्जयितास्मि गृञ्जयितास्वः गृञ्जयितास्मः

भ० गृञ्जयिष्यति गृञ्जयिष्यतः गृञ्जयिष्यन्ति
गृञ्जयिष्यसि गृञ्जयिष्यथः गृञ्जयिष्यथ
गृञ्जयिष्यामि गृञ्जयिष्यावः गृञ्जयिष्यामः

क्रि० अगृञ्जयिष्यत् अगृञ्जयिष्यताम् अगृञ्जयिष्यन्
अगृञ्जयिष्यः अगृञ्जयिष्यतम् अगृञ्जयिष्यत
अगृञ्जयिष्यम् अगृञ्जयिष्याव अगृञ्जयिष्याम

व० गृञ्जयते गृञ्जयेते गृञ्जयन्ते
गृञ्जयसे गृञ्जयेथे गृञ्जयध्वे
गृञ्जये गृञ्जयावहे गृञ्जयामहे

स० गृञ्जयेत गृञ्जयेयाताम् गृञ्जयेरन्
गृञ्जयेथाः गृञ्जयेयाथाम् गृञ्जयेध्वम्
गृञ्जयेय गृञ्जयेवहि गृञ्जयेमहि

प० गृञ्जयताम् गृञ्जयेताम् गृञ्जयन्ताम्
गृञ्जयस्व गृञ्जयेथाम् गृञ्जयध्वम्
गृञ्जयै गृञ्जयावहै गृञ्जयामहै

ह्य० अगृञ्जयत अगृञ्जयेताम् अगृञ्जयन्त
अगृञ्जयथाः अगृञ्जयेथाम् अगृञ्जयध्वम्
अगृञ्जये अगृञ्जयावहि अगृञ्जयामहि

अ० अजगृञ्जत अजगृञ्जेताम् अजगृञ्जन्त
अजगृञ्जथाः अजगृञ्जेथाम् अजगृञ्जध्वम्
अजगृञ्जे अजगृञ्जावहि अजगृञ्जामहि

प० गृञ्जयाञ्चक्रे गृञ्जयाञ्चक्राते गृञ्जयाञ्चक्रिरे
गृञ्जयाञ्चकृषे गृञ्जयाञ्चक्राथे गृञ्जयाञ्चकृढ्वे
गृञ्जयाञ्चक्रे गृञ्जयाञ्चकृवहे गृञ्जयाञ्चकृमहे
गृञ्जयाम्बभूव । गृञ्जयामास

आ० गृञ्जयिषीष्ट गृञ्जयिषीयास्ताम् गृञ्जयिषीरन्
गृञ्जयिषीष्ठाः गृञ्जयिषीयास्थाम् गृञ्जयिषीढ्वम्-ध्वम्
गृञ्जयिषीय गृञ्जयिषीवहि गृञ्जयिषीमहि

श्व० गृञ्जयिता गृञ्जयितारौ गृञ्जयितारः
गृञ्जयितासे गृञ्जयितासाथे गृञ्जयिताध्वे
गृञ्जयिताहे गृञ्जयितास्वहे गृञ्जयितास्महे

भ० गृञ्जयिष्यते गृञ्जयिष्येते गृञ्जयिष्यन्ते
गृञ्जयिष्यसे गृञ्जयिष्येथे गृञ्जयिष्यध्वे
गृञ्जयिष्ये गृञ्जयिष्यावहे गृञ्जयिष्यामहे

क्रि० अगृञ्जयिष्यत अगृञ्जयिष्येताम् अगृञ्जयिष्यन्त
अगृञ्जयिष्यथाः अगृञ्जयिष्येथाम् अगृञ्जयिष्यध्वम्
अगृञ्जयिष्ये अगृञ्जयिष्यावहि अगृञ्जयिष्यामहि

CC-0. Public Domain. Vipin Kumar Collection, Deoband

Digitized by Madhuban Trust

167 मुज (मुज) शब्दे

व०	मोजयति	मोजयतः	मोजयन्ति
	मोजयसि	मोजयथः	मोजयथ
	मोजयामि	मोजयावः	मोजयामः
स०	मोजयेत्	मोजयेताम्	मोजयेयुः
	मजयेः	मोजयेतम्	मोजयेत
	मोजयेयम्	मोजयेव	मोजयेम
प०	मोजयतु मोजयतात्	मोजयताम्	मोजयन्तु
	मोजय ,,	मोजयतम्	मोजयत
	मोजयानि	मोजयाव	मोजयाम
ह्य०	अमोजयत्	अमोजयताम्	अमोजयन्
	अमोजयः	अमोजयतम्	अमोजयत
	अमोजयम्	अमोजयाव	अमोजयाम
अ०	अमूमुज	अमूमुजताम्	अमूमुजन्
	अमूमुजः	अमूमुजतम्	अमूमुजत
	अमूमुजम्	अमूमुजाव	अमूमुजाम
प०	मोजयाञ्चकार	मोजयाञ्चक्रतुः	मोजयाञ्चक्रुः
	मोजयाञ्चकर्थ	मोजयाञ्चक्रथुः	मोजयाञ्चक्र
	मोजयाञ्चकार-चकर	मोजयाचकृव	मोजयाचकृम

मोजयाम्बभूव । मोजयामास

आ०	मोज्यात्	मोज्यास्ताम्	मोज्यासुः
	मोज्याः	मोज्यास्तम्	मोज्यास्त
	मोज्यासम्	मोज्यास्व	मोज्यास्म
श्व०	मोजयिता	मोजयितारौ	मोजयितारः
	मोजयितासि	मोजयितास्थः	मोजयितास्थ
	मोजयितास्मि	मोजयितास्वः	मोजयितास्मः
भ०	मोजयिष्यति	मोजयिष्यतः	मोजयिष्यन्ति
	मोजयिष्यसि	मोजयिष्यथः	मोजयिष्यथ
	मोजयिष्यामि	मोजयिष्यावः	मोजयिष्यामः
क्रि०	अमोजयिष्यत्	अमोजयिष्यताम्	अमोजयिष्यन्
	अमोजयिष्यः	अमोजयिष्यतम्	अमोजयिष्यत
	अमोजयिष्यम्	अमोजयिष्याव	अमोजयिष्याम

व०	मोजयते	मोजयेते	मोजयन्ते
	मोजयसे	मोजयेथे	मोजयध्वे
	मोजये	मोजयावहे	मोजयामहे
स०	मोजयेत	मोजयेयाताम्	मोजयेरन्
	मोजयेथाः	मोजयेयाथाम्	मोजयेध्वम्
	मोजयेय	मोजयेवहि	मोजयेमहि
प०	मोजयताम्	मोजयेताम्	मोजयन्ताम्
	गोजयस्व	मोजयेथाम्	मोजयध्वम्
	मोजयै	मोजयावहै	मोजयामहै
ह्य०	अमोजयत	अमोजयेताम्	अमोजयन्त
	अमोजयथाः	अमोजयेथाम्	अमोजयध्वम्
	अमोजये	अमोजयावहि	अमोजयामहि
अ०	अमूमुजत	अमूमुजताम्	अमूमुजन्त
	अमूमुजथाः	अमूमुजथाम्	अमूमुजध्वम्
	अमूमुज	अमूमुजावहि	अमूयुजामहि
प०	मोजयाञ्चक्रे	मोजयाञ्चक्राते	मोजयाञ्चक्रिरे
	मोजयाञ्चकृषे	मोजयाञ्चक्राथे	मोजयाञ्चकृढ्वे
	मोजयाञ्चक्रे	मोजयाञ्चकृवहे	मोजयाञ्चकृमहे

मोजयाम्बभूव । मोजयामास

आ०	मोजयिषीष्ट	मोजयिषीयास्ताम्	मोजयिषीरन्
	मोजयिषीष्ठाः	मोजयिषीयास्थाम्	मोजयिषीढ्वम् ध्वम्
	मोजयिषीय	मोजयिषीवहि	मोजयिषीमहि
श्व०	मोजयिता	मोजयितारौ	मोजयितारः
	मोजयितासे	मोजयितासाथे	मोजयिताध्वे
	मोजयिताहे	मोजयितास्वहे	मोजयितास्महे
भ०	मोजयिष्यते	मोजयिष्येते	मोजयष्यन्ते
	मोजयिष्यसे	मोजयिष्येथे	मोजयिष्यध्वे
	मोजयिष्ये	मोजयिष्यावहे	मोजयिष्यामहे
क्रि०	अमोजयिष्यत	अमोजयिष्येताम्	अमोजयिष्यन्त
	अमोजयिष्यथाः	अमोजयिष्येथाम्	अमोजयिष्यध्वम्
	अमोजयिष्ये	अमोजयिष्यावहि	अमोजयिष्यामहि

CC-0. Public Domain. Vipin Kumar Collection, Deoband

Digitized by Madhuban Trust

168 मुञ्ज (मुञ्ज्) शब्दे ।

व० मुञ्जयति मुञ्जयतः मुञ्जयन्ति
मुञ्जयसि मुञ्जयथः मुञ्जयथ
मुञ्जयामि मुञ्जयावः मुञ्जयामः

स० मुञ्जयेत् मुञ्जयेताम् मुञ्जयेयुः
मुञ्जयेः मुञ्जयेतम् मुञ्जयेत
मुञ्जयेयम् मुञ्जयेव मुञ्जयेम

प० मुञ्जयतु मुञ्जयतात् मुजयताम् मुञ्जयन्तु
मुञ्जय मुञ्जयतात् मुजयतम् मुञ्जयत
मुञ्जयानि मुञ्जयाव मुञ्जयाम

ह्य० अमुञ्जयत् अमुञ्जयताम् अमुञ्जयन्
अमुञ्जयः असुञ्जयतम् अमुञ्जयत
अमुञ्जयम् अमुञ्जयाव अमुञ्जयाम

अ० अमुमुञ्जत् अमुमुञ्जताम् अमुमुञ्जन्
अमुमुञ्जः अमुमुञ्जतम् अमुमुञ्जत
अमुमुञ्जम् अमुमुञ्जाव अमुमुञ्जाम

प० मुञ्जयाञ्चकार मुञ्जयाञ्चक्रतुः मुञ्जयाञ्चक्रुः
मुञ्जयाञ्चकर्थ मुञ्जयाञ्चक्रथुः मुञ्जयाञ्चक्र
मुञ्जयाञ्चकार-चकर मुञ्जयाञ्चकृव मुञ्जयाञ्चकृम
मुञ्जयाम्बभूव । मुञ्जयामास

आ० मुञ्ज्यात् मुञ्ज्यस्ताम् मुञ्ज्यासुः
मुञ्ज्याः मुञ्ज्यास्तम् मुञ्ज्यास्त
मुञ्ज्यासम् मुञ्ज्यास्व मुञ्ज्यास्म

श्व० मुञ्जयिता मुञ्जयितारौ मुञ्जयितारः
मुञ्जयितासि मुञ्जयितास्थः मुञ्जयितास्थ
मुञ्जयितास्मि मुञ्जयितास्वः मुञ्जयितास्मः

भ० मुञ्जयिष्यति मुञ्जयिष्यतः मुञ्जयिष्यन्ति
मुञ्जयिष्यसि मुञ्जयिष्यथः मुञ्जयिष्यथ
मुञ्जयिष्यामि मुञ्जयिष्यावः मुञ्जयिष्यामः

क्रि० अमुञ्जयिष्यत् अमुञ्जयिष्यताम् अमुञ्जयिष्यन्
अमुञ्जयिष्यः अमुञ्जयिष्यतम् अमुञ्जयिष्यत
अमुञ्जयिष्यम् अमुञ्जयिष्याव अमुञ्जयिष्याम

व० मुञ्जयते मुञ्जयेते मुञ्जयन्ते
मुञ्जयसे मुञ्जयेथे मुञ्जयध्वे
मुञ्जये मुञ्जयावहे मुञ्जयामहे

स० मुञ्जयेत मुञ्जयेयाताम् मुञ्जयेरन्
मुञ्जयेथाः मुञ्जयेयाथाम् मुञ्जयेध्वम्
मुञ्जयेय मुञ्जयेवहि मुञ्जयेमहि

प० मुञ्जयताम् मुञ्जयेताम् मुञ्जयन्ताम्
मुञ्जयस्व मुञ्जयेथाम् मुञ्जयध्वम्
मुञ्जयै मुञ्जयावहै मुञ्जयामहै

ह्य० अमुञ्जयत अमुञ्जयेताम् अमुञ्जयन्त
अमुञ्जयथाः अमुञ्जयेथाम् अमुञ्जयध्वम्
अमुञ्जये अमुञ्जयावहि अमुञ्जयामहि

अ० अमुमुञ्जत अमुमुञ्जेताम् अमुमुञ्जन्त
अमुमुञ्जथाः अमुमुञ्जेथाम् अमुमुञ्जध्वम्
अमुमुञ्जे अमुमुञ्जावहि अमुमुञ्जामहि

प० मुञ्जयाञ्चक्रे मुञ्जयाञ्चक्राते मुञ्जयाञ्चक्रिरे
मुञ्जयाञ्चकृषे मुञ्जयाञ्चक्राथे मुञ्जयाञ्चकृढ्वे
मुञ्जयाञ्चक्रे मुञ्जयाञ्चकृवहे मुञ्जयाञ्चकृमहे
मुञ्जयाम्बभूव । मुञ्जयामास

आ० मुञ्जयिषीष्ट मुञ्जयिषीयास्ताम् मुञ्जयिषीरन्
मुञ्जयिषीष्ठाः मुञ्जयिषीयास्थाम् मुञ्जयिषीढ्वम्
-ध्वम्
मुञ्जयिषीय मुञ्जयिषीवहि मुञ्जयिषीमहि

श्व० मुञ्जयिता मुञ्जयितारौ मुञ्जयितारः
मुञ्जयितासे मुञ्जयितासाथे मुञ्जयिताध्वे
मुञ्जयिताहे मुञ्जयितास्वहे मुञ्जयितास्महे

भ० मुञ्जयिष्यते मुञ्जयिष्येते मुञ्जयिष्यन्ते
मुञ्जयिष्यसे मुञ्जयिष्येथे मुञ्जयिष्यध्वे
मुञ्जयिष्ये मुञ्जयिष्यावहे मुञ्जयिष्यामहे

क्रि० अमुञ्जयिष्यत अमुञ्जयिष्येताम् अमुञ्जयिष्यन्त
अमुञ्जयिष्यथाः अमुञ्जयिष्येथाम् अमुञ्जयिष्यध्वम्
अमुञ्जयिष्ये अमुञ्जयिष्यावहि अमुञ्जयिष्यामहि

CC-0. Public Domain. Vipin Kumar Collection, Deoband

Digitized by Madhuban Trust

169 मृञ्जु (मृञ्ज्) शब्दे

व० मृञ्जयति मृञ्जयतः मृञ्जयन्ति
मृञ्जयसि मृञ्जयथः मृञ्जयथ
मृञ्जयामि मृञ्जयावः मृञ्जयामः

स० मृञ्जयेत् मृञ्जयेताम् मृञ्जयेयुः
मृञ्जयेः मृञ्जयेतम मृञ्जयेत
मृञ्जयेयम् मृञ्जयेव मृञ्जयेम

प० मृञ्जयतु मृञ्जयतात् मृञ्जयताम् मृञ्जयन्तु
मृञ्जय ,, मृञ्जयतम् मृञ्जयत
मृञ्जयानि मृञ्जयाव मृञ्जयाम

ह्य० अमृञ्जयत् अमृञ्जयताम् अमृञ्जयन्
अमृञ्जयः अमृञ्जयतम् अमृञ्जयत
अमृञ्जयम् अमृञ्जयाव अमृञ्जयाम

अ० अममृञ्जत् अममृञ्जताम् अममृञ्जन्
अममृञ्जः अममृञ्जतम् अममृञ्जत
अममृञ्जम् अममृञ्जाव अममृञ्जाम

प० मृञ्जयाञ्चकार मृञ्जयाञ्चक्रतुः मृञ्जयाञ्चक्रुः
मृञ्जयाञ्चकर्थ मृञ्जयाञ्चक्रथुः मृञ्जयाञ्चक्र
मृञ्जयाञ्चकार-चकर मृञ्जयाञ्चकृव मृञ्जयाञ्चकृम
मृञ्जयाम्बभूव । मृञ्जयामास

आ० मृञ्ज्यात् मृञ्ज्यास्ताम् मृञ्ज्यासुः
मृञ्ज्याः मृञ्ज्यास्तम् मृञ्ज्यास्त
मृञ्ज्यासम् मृञ्ज्यास्व मृञ्ज्यास्म

श्व० मृञ्जयिता मृञ्जयितारौ मृञ्जयितारः
मृञ्जयितासि मृञ्जयितास्थः मृञ्जयितास्थ
मृञ्जयितास्मि मृञ्जयितास्वः मृञ्जयितास्मः

भ० मृञ्जयिष्यति मृञ्जयिष्यतः मृञ्जयिष्यन्ति
मृञ्जयिष्यसि मृञ्जयिष्यथः मृञ्जयिष्यथ
मृञ्जयिष्यामि मृञ्जयिष्यावः मृञ्जयिष्यामः

क्रि० अमृञ्जयिष्यत् अमृञ्जयिष्यताम् अमृञ्जयिष्यन्
अमृञ्जयिष्यः अमृञ्जयिष्यतम् अमृञ्जयिष्यत
अमृञ्जयिष्यम् अमृञ्जयिष्याव अमृञ्जयिष्याम

व० मृञ्जयते मृञ्जयेते मृञ्जयन्ते
मृञ्जयसे मृञ्जयेथे मृञ्जयध्वे
मृञ्जये मृञ्जयावहे मृञ्जयामहे

स० मृञ्जयेत मृञ्जयेयाताम् मृञ्जयेरन्
मृञ्जयेथाः मृञ्जयेयाथाम् मृञ्जयेध्वम्
मृञ्जयेय मृञ्जयेवहि मृञ्जयेमहि

प० मृञ्जयताम् मृञ्जयेताम् मृञ्जयन्ताम्
मृञ्जयस्व मृञ्जयेथाम् मृञ्जयध्वम्
मृञ्जयै मृञ्जयावहै मृञ्जयामहै

ह्य० अमृञ्जयत अमृञ्जयेताम् अमृञ्जयन्त
अमृञ्जयथाः अमृञ्जयेथाम् अमृञ्जयध्वम्
अमृञ्जये अमृञ्जयावहि अमृञ्जयामहि

अ० अममृञ्जत अममृञ्जेताम् अममृञ्जन्त
अममृञ्जथाः अममृञ्जेथाम् अममृञ्जध्वम्
अममृञ्जे अममृञ्जावहि अममृञ्जामहि

प० मृञ्जयाञ्चक्रे मृञ्जयाञ्चक्राते मृञ्जयाञ्चक्रिरे
मृञ्जयाञ्चकृषे मृञ्जयाञ्चक्राथे मृञ्जयाञ्चकृढ्वे
मृञ्जयाञ्चक्रे मृञ्जयाञ्चकृवहे मृञ्जयाञ्चकृमहे
मृञ्जयाम्बभूव । मृञ्जयामास

आ० मृञ्जयिषीष्ट मृञ्जयिषीयास्ताम् मृञ्जयिषीरन्
मृञ्जयिषीष्ठाः मृञ्जयिषीयास्थाम् मृञ्जयिषीढ्वम्-ध्वम्
मृञ्जयिषीय मृञ्जयिषीवहि मृञ्जयिषीमहि

श्व० मृञ्जयिता मृञ्जयितारौ मृञ्जयितारः
मृञ्जयितासे मृञ्जयितासाथे मृञ्जयिताध्वे
मृञ्जयिताहे मृञ्जयितास्वहे मृञ्जयितास्महे

भ० मृञ्जयिष्यते मृञ्जयिष्येते मृञ्जयिष्यन्ते
मृञ्जयिष्यसे मृञ्जयिष्येथे मृञ्जयिष्यध्वे
मृञ्जयिष्ये मृञ्जयिष्यावहे मृञ्जयिष्यामहे

क्रि० अमृञ्जयिष्यत अमृञ्जयिष्येताम् अमृञ्जयिष्यन्त
अमृञ्जयिष्यथाः अमृञ्जयिष्येथाम् अमृञ्जयिष्यध्वम्
अमृञ्जयिष्ये अमृञ्जयिष्यावहि अमृञ्जयिष्यामहि

CC-0. Public Domain. Vipin Kumar Collection, Deoband

Digitized by Madhuban Trust

170 मज (मज्) शब्दे

व०	माजयति	माजयतः	माजयन्ति
	माजयसि	माजयथः	माजयथ
	माजयामि	माजयावः	माजयामः
स०	माजयेत्	माजयेताम्	माजयेयुः
	माजयेः	माजयेतम्	माजयेत
	माजयेयम्	माजयेव	माजयेम
प०	माजयतु माजयतात्	माजयताम्	माजयन्तु
	माजय ,,	माजयतम्	माजयत
	माजयानि	माजयाव	माजयाम
ह्य०	अमाजयत्	अमाजयताम्	अमाजयन्
	अमाजयः	अमाजयतम्	अमाजयत
	अमाजयम्	अमाजयाव	अमाजयाम
अ०	अमीमजत्	अमीमजताम्	अमीमजन्
	अमीमजः	अमीमजतम्	अमीमजत
	अमीमजम्	अमीमजाव	अमीमजाम
प०	माजयाञ्चकार	माजयाञ्चक्रतुः	माजयाञ्चक्रुः
	माजयाञ्चकर्थ	माजयाञ्चक्रथुः	माजयाञ्चक्र
	माजयाञ्चकार-चकर	माजयाचकृव	माजयाचकृम

माजयाम्बभूव । माजयामास

आ०	माज्यात्	माज्यास्ताम्	माज्यासुः
	माज्याः	माज्यास्तम्	माज्यास्त
	माज्यासम्	माज्यास्व	माज्यास्म
श्व०	माजयिता	माजयितारौ	माजयितारः
	माजयितासि	माजयितास्थः	माजयितास्थ
	माजयितास्मि	माजयितास्वः	माजयितास्मः
भ०	माजयिष्यति	माजयिष्यतः	माजयिष्यन्ति
	माजयिष्यसि	माजयिष्यथः	माजयिष्यथ
	माजयिष्यामि	माजयिष्यावः	माजयिष्यामः
क्रि०	अमाजयिष्यत्	अमाजयिष्यताम्	अमाजयिष्यन्
	अमाजयिष्यः	अमाजयिष्यतम्	अमाजयिष्यत
	अमाजयिष्यम्	अमाजयिष्याव	अमाजयिष्याम

व०	माजयते	माजयेते	माजयन्ते
	माजयसे	माजयेथे	माजयध्वे
	माजये	माजयावहे	माजयामहे
स०	माजयेत	माजयेयाताम्	माजयेरन्
	माजयेथाः	माजयेयाथाम्	माजयेध्वम्
	माजयेय	माजयेवहि	माजयेमहि
प०	माजयताम्	माजयेताम्	माजयन्ताम्
	माजयस्व	माजयेथाम्	माजयध्वम्
	माजयै	माजयावहै	माजयामहै
ह्य०	अमाजयत	अमाजयेताम्	अमाजयन्त
	अमाजयथाः	अमाजयेथाम्	अमाजयध्वम्
	अमाजये	अमाजयावहि	अमाजयामहि
अ०	अमीमजत	अमीमजेताम्	अमीमजन्त
	अमीमजथाः	अमीमजेथाम्	अमीमजध्वम्
	अमीमजे	अमीमजावहि	अमीमजामहि
प०	माजयाञ्चक्रे	माजयाञ्चक्राते	माजयाञ्चक्रिरे
	माजयाञ्चकृषे	माजयाञ्चक्राथे	माजयाञ्चकृढ्वे
	माजयाञ्चक्रे	माजयाञ्चकृवहे	माजयाञ्चकृमहे

माजयाम्बभूव । माजयामास

आ०	माजयिषीष्ट	माजयिषीयास्ताम्	माजयिषीरन्
	माजयिषीष्ठाः	माजयिषीयास्थाम्	माजयिषीढ्वम् ध्वम्
	माजयिषीय	माजयिषीवहि	माजयिषीमहि
श्व०	माजयिता	माजयितारौ	माजयितारः
	माजयितासे	माजयितासाथे	माजयिताध्वे
	माजयिताहे	माजयितास्वहे	माजयितास्महे
भ०	माजयिष्यते	माजयिष्येते	माजयिष्यन्ते
	माजयिष्यसे	माजयिष्येथे	माजयिष्यध्वे
	माजयिष्ये	माजयिष्यावहे	माजयिष्यामहे
क्रि०	अमाजयिष्यत	अमाजयिष्येताम्	अमाजयिष्यन्त
	अमाजयिष्यथाः	अमाजयिष्येथाम्	अमाजयिष्यध्वम्
	अमाजयिष्ये	अमाजयिष्यावहि	अमाजयिष्यामहि

CC-0. Public Domain. Vipin Kumar Collection, Deoband

Digitized by Madhuban Trust

161 गज (गज्) मदने च ।

व० गाजयति गाजयतः गाजयन्ति
गाजयसि गाजयथः गाजयथ
गाजयामि गाजयावः गाजयामः

स० गाजयेत् गाजयेताम् गाजयेयुः
गाजयेः गाजयेतम् गाजयेत
गाजयेयम् गाजयेव गाजयेम

प० गाजयतु गाजयतात् गाजयताम् गाजयन्तु
गाजय ,, गाजयतम् गाजयत
गाजयानि गाजयाव गाजयाम

ह्य० अगाजयत् अगाजयताम् अगाजयन्
अगाजयः अगाजयतम् अगाजयत
अगाजयम् अगाजयाव अगाजयाम

अ० अजीगजत् अजीगजताम् अजीगजन्
अजीगजः अजीगजतम् अजीगजत
अजीगजम् अजीगजाव अजीगजाम

प० गाजयाञ्चकार गाजयाञ्चक्रतुः गाजयाञ्चक्रुः
गाजयाञ्चकर्थ गाजयाञ्चक्रथुः गाजयाञ्चक्र
गाजयाञ्चकार-चकर गाजयाञ्चकृव गाजयाञ्चकृम

गाजयाम्बभूव । गाजयामास

आ० गाजयात् गाजयास्ताम् गाजयासुः
गाजयाः गाजयास्तम् गाजयास्त
गाजयासम् गाजयास्व गाजयास्म

श्व० गाजयिता गाजयितारौ गाजयितारः
गाजयितासि गाजयितास्थः गाजयितास्थ
गाजयितास्मि गाजयितास्वः गाजयितास्मः

भ० गाजयिष्यति गाजयिष्यतः गाजयिष्यन्ति
गाजयिष्यसि गाजयिष्यथः गाजयिष्यथ
गाजयिष्यामि गाजयिष्यावः गाजयिष्यामः

क्रि० अगाजयिष्यत् अगाजयिष्यताम् अगाजयिष्यन्
अगाजयिष्यः अगाजयिष्यतम् अगाजयिष्यत
अगाजयिष्यम् अगाजयिष्याव अगाजयिष्याम

व० गाजयते गाजयेते गाजयन्ते
गाजयसे गाजयेथे गाजयध्वे
गाजये गाजयावहे गाजयामहे

स० गाजयेत गाजयेयाताम् गाजयेरन्
गाजयेथाः गाजयेयाथाम् गाजयेध्वम्
गाजयेय गाजयेवहि गाजयेमहि

प० गाजयताम् गाजयेताम् गाजयन्ताम्
गाजयस्व गाजयेथाम् गाजयध्वम्
गाजयै गाजयावहै गाजयामहै

ह्य० अगाजयत अगाजयेताम् अगाजयन्त
अगाजयथाः अगाजयेथाम् अगाजयध्वम्
अगाजये अगाजयावहि अगाजयामहि

अ० अजीगजत अजीगजेताम् अजीगजन्त
अजीगजथाः अजीगजेथाम् अजीगजध्वम्
अजीगजे अजीगजावहि अजीगजामहि

प० गाजयाञ्चक्रे गाजयाञ्चक्राते गाजयाञ्चक्रिरे
गाजयाञ्चकृषे गाजयाञ्चक्राथे गाजयाञ्चकृढ्वे
गाजयाञ्चक्रे गाजयाञ्चकृवहे गाजयाञ्चकृमहे

गाजयाम्बभूव । गाजयामास

आ० गाजयिषीष्ट गाजयिषीयास्ताम् गाजयिषीरन्
गाजयिषीष्ठाः गाजयिषीयास्थाम् गाजयिषीढ्वम्
ध्वम्
गाजयिषीय गाजयिषीवहि गाजयिषीमहि

श्व० गाजयिता गाजयितारौ गाजयितारः
गाजयितासे गाजयितासाथे गाजयिताध्वे
गाजयिताहे गाजयितास्वहे गाजयितास्महे

भ० गाजयिष्यते गाजयिष्येते गाजयिष्यन्ते
गाजयिष्यसे गाजयिष्येथे गाजयिष्यध्वे
गाजयिष्ये गाजयिष्यावहे गाजयिष्यामहे

क्रि० अगाजयिष्यत अगाजयिष्येताम् अगाजयिष्यन्त
अगाजयिष्यथाः अगाजयिष्येथाम् अगाजयिष्यध्वम्
अगाजयिष्ये अगाजयिष्यावहि अगाजयिष्यामहि

CC-0. Public Domain. Vipin Kumar Collection, Deoband

Digitized by Madhuban Trust

172 त्यजं (त्यज्) हानौ

व० त्याजयति त्याजयतः त्याजयन्ति
त्याजयसि त्याजयथः त्याजयथ
त्याजयामि त्याजयावः त्याजयामः

स० त्याजयेत् त्याजयेताम् त्याजयेयुः
त्याजयेः त्याजयेतम् त्याजयेत
त्याजयेयम् त्याजयेव त्याजयेम

प० त्याजयतु त्याजयतात् त्याजयताम् त्याजयन्तु
त्याजय ,, त्याजयतम् त्याजयत
त्याजयानि त्याजयाव त्याजयाम

ह्य० अत्याजयत् अत्याजयताम् अत्याजयन्
अत्याजयः अत्याजयतम् अत्याजयत
अत्याजयम् अत्याजयाव अत्याजयाम

अ० अतित्यजत् अतित्यजताम् अतित्यजन्
अतित्यजः अतित्यजतम् अतित्यजत
अतित्यजम् अतित्यजाव अतित्यजाम

प० त्याजयाञ्चकार त्याजयाञ्चक्रतुः त्याजयाञ्चक्रुः
त्याजयाञ्चकर्थ त्याजयाञ्चक्रथुः त्याजयाञ्चक्र
त्याजयाञ्चकार-चकर त्याजयाञ्चकृव त्याजयाञ्चकृम

त्याजयाम्बभूव । त्याजयामास

आ० त्याजयात् त्याजयास्ताम् त्याजयासुः
त्याजयाः त्याजयास्तम् त्याजयास्त
त्याजयासम् त्याजयास्व त्याजयास्म

श्व० त्याजयिता त्याजयितारौ त्याजयितारः
त्याजयितासि त्याजयितास्थः त्याजयितास्थ
त्याजयितास्मि त्याजयितास्वः त्याजयितास्मः

भ० त्याजयिष्यति त्याजयिष्यतः त्याजयिष्यन्ति
त्याजयिष्यसि त्याजयिष्यथः त्याजयिष्यथ
त्याजयिष्यामि त्याजयिष्यावः त्याजयिष्यामः

क्रि० अत्याजयिष्यत् अत्याजयिष्यताम् अत्याजयिष्यन्
अत्याजयिष्यः अत्याजयिष्यतम् अत्याजयिष्यत
अत्याजयिष्यम् अत्याजयिष्याव अत्याजयिष्याम

व० त्याजयते त्याजयेते त्याजयन्ते
त्याजयसे त्याजयेथे त्याजयध्वे
त्याजये त्याजयावहे त्याजयामहे

स० त्याजयेत त्याजयेयाताम् त्याजयेरन्
त्याजयेथाः त्याजयेयाथाम् त्याजयेध्वम्
त्याजयेय त्याजयेवहि त्याजयेमहि

प० त्याजयताम् त्याजयेताम् त्याजयन्ताम्
त्याजयस्व त्याजयेथाम् त्याजयध्वम्
त्याजयै त्याजयावहै त्याजयामहै

ह्य० अत्याजयत अत्याजयेताम् अत्याजयन्त
अत्याजयथाः अत्याजयेथाम् अत्याजयध्वम्
अत्याजये अत्याजयावहि अत्याजयामहि

अ० अतित्यजत अतित्यजेताम् अतित्यजन्त
अतित्यजथाः अतित्यजेथाम् अतित्यजध्वम्
अतित्यजे अतित्यजावहि अतित्यजामहि

प० त्याजयाञ्चक्रे त्याजयाञ्चक्राते त्याजयाञ्चक्रिरे
त्याजयाञ्चकृषे त्याजयाञ्चक्राथे त्याजयाञ्चकृढ्वे
त्याजयाञ्चक्रे त्याजयाञ्चकृवहे त्याजयाञ्चकृमहे

त्याजयाम्बभूव । त्याजयामास

आ० त्याजयिषीष्ट त्याजयिषीयास्ताम् त्याजयिषीरन्
त्याजयिषीष्ठाः त्याजयिषीयास्थाम् त्याजयिषीढ्वम्
ध्वम्
त्याजयिषीय त्याजयिषीवहि त्याजयिषीमहि

श्व० त्याजयिता त्याजयितारौ त्याजयितारः
त्याजयितासे त्याजयितासाथे त्याजयिताध्वे
त्याजयिताहे त्याजयितास्वहे त्याजयितास्महे

भ० त्याजयिष्यते त्याजयिष्येते त्याजयिष्यन्ते
त्याजयिष्यसे त्याजयिष्येथे त्याजयिष्यध्वे
त्याजयिष्ये त्याजयिष्यावहे त्याजयिष्यामहे

क्रि० अत्याजयिष्यत अत्याजयिष्येताम् अत्याजयिष्यन्त
अत्याजयिष्यथाः अत्याजयिष्येथाम् अत्याजयिष्यध्वम्
अत्याजयिष्ये अत्याजयिष्यावहि अत्याजयिष्यामहि

CC-0. Public Domain. Vipin Kumar Collection, Deoband

Digitized by Madhuban Trust

173 षञ्जं (सञ्ज्) सङ्गे

व० सञ्जयति सञ्जयतः सञ्जयन्ति
सञ्जयसि सञ्जयथः सञ्जयथ
सञ्जयामि सञ्जयावः सञ्जयामः

स० सञ्जयेत् सञ्जयेताम् सञ्जयेयुः
सञ्जयेः सञ्जयेतम् सञ्जयेत
सञ्जयेयम् सञ्जयेव सञ्जयेम

प० सञ्जयतु सञ्जयतात् सजयताम् सञ्जयन्तु
सञ्जय सञ्जयतात् सजयतम् सञ्जयत
सञ्जयानि सञ्जयाव सञ्जयाम

ह्य० असञ्जयत् असञ्जयताम् असञ्जयन्
असञ्जयः असञ्जयतम् असञ्जयत
असञ्जयम् असञ्जयाव असञ्जयाम

अ० अससञ्जत् अससञ्जताम् अससञ्जन्
अससञ्जः अससञ्जतम् अससञ्जत
अससञ्जम् अससञ्जाव अससञ्जाम

प० सञ्जयाञ्चकार सञ्जयाञ्चक्रतुः सञ्जयाञ्चक्रुः
सञ्जयाञ्चकर्थ सञ्जयाञ्चक्रथुः सञ्जयाञ्चक्र
सञ्जयाञ्चकार-चकर सञ्जयाञ्चकृव सञ्जयाञ्चकृम

सञ्जयाम्बभूव । सञ्जयामास

आ० सञ्ज्यात् सञ्ज्यास्ताम् सञ्ज्यासुः
सञ्ज्याः सञ्ज्यास्तम् सञ्ज्यास्त
सञ्ज्यासम् सञ्ज्यास्व सञ्ज्यास्म

श्व० सञ्जयिता सञ्जयितारौ सञ्जयितारः
सञ्जयितासि सञ्जयितास्थः सञ्जयितास्थ
सञ्जयितास्मि सञ्जयितास्वः सञ्जयितास्मः

भ० सञ्जयिष्यति सञ्जयिष्यतः सञ्जयिष्यन्ति
सञ्जयिष्यसि सञ्जयिष्यथः सञ्जयिष्यथ
सञ्जयिष्यामि सञ्जयिष्यावः सञ्जयिष्यामः

क्रि० असञ्जयिष्यत् असञ्जयिष्यताम् असञ्जयिष्यन्
असञ्जयिष्यः असञ्जयिष्यतम् असञ्जयिष्यत
असञ्जयिष्यम् असञ्जयिष्याव असञ्जयिष्याम

व० सञ्जयते सञ्जयेते सञ्जयन्ते
सञ्जयसे सञ्जयेथे सञ्जयध्वे
सञ्जये सञ्जयावहे सञ्जयामहे

स० सञ्जयेत सञ्जयेयाताम् सञ्जयेरन्
सञ्जयेथाः सञ्जयेयाथाम् सञ्जयेध्वम्
सञ्जयेय सञ्जयेवहि सञ्जयेमहि

प० सञ्जयताम् सञ्जयेताम् सञ्जयन्ताम्
सञ्जयस्व सञ्जयेथाम् सञ्जयध्वम्
सञ्जयै सञ्जयावहै सञ्जयामहै

ह्य० असञ्जयत असञ्जयेताम् असञ्जयन्त
असञ्जयथाः असञ्जयेथाम् असञ्जयध्वम्
असञ्जये असञ्जयावहि असञ्जयामहि

अ० अससञ्जत अससञ्जेताम् अससञ्जन्त
अससञ्जथाः अससञ्जेथाम् अससञ्जध्वम्
अससञ्जे अससञ्जावहि अससञ्जामहि

प० सञ्जयाञ्चक्रे सञ्जयाञ्चक्राते सञ्जयाञ्चक्रिरे
सञ्जयाञ्चकृषे सञ्जयाञ्चक्राथे सञ्जयाञ्चकृढ्वे
सञ्जयाञ्चक्रे सञ्जयाञ्चकृवहे सञ्जयाञ्चकृमहे

सञ्जयाम्बभूव । सञ्जयामास

आ० सञ्जयिषीष्ट सञ्जयिषीयास्ताम् सञ्जयिषीरन्
सञ्जयिषीष्ठाः सञ्जयिषीयास्थाम् सञ्जयिषीढ्वम्
-ध्वम्
सञ्जयिषीय सञ्जयिषीवहि सञ्जयिषीमहि

श्व० सञ्जयिता सञ्जयितारौ सञ्जयितारः
सञ्जयितासे सञ्जयितासाथे सञ्जयिताध्वे
सञ्जयिताहे सञ्जयितास्वहे सञ्जयितास्महे

भ० सञ्जयिष्यते सञ्जयिष्येते सञ्जयिष्यन्ते
सञ्जयिष्यसे सञ्जयिष्येथे सञ्जयिष्यध्वे
सञ्जयिष्ये सञ्जयिष्यावहे सञ्जयिष्यामहे

क्रि० असञ्जयिष्यत असञ्जयिष्येताम् असञ्जयिष्यन्त
असञ्जयिष्यथाः असञ्जयिष्येथाम् असञ्जयिष्यध्वम्
असञ्जयिष्ये असञ्जयिष्यावहि असञ्जयिष्यामहि

CC-0. Public Domain. Vipin Kumar Collection, Deoband

Digitized by Madhuban Trust

॥ अथ टान्ता अष्टाविंशतिः ॥

174 कटे (कट्) वर्षावरणयोः

व० काटयति काटयतः काटयन्ति
काटयसि काटयथः काटयथ
काटयामि काटयावः काटयामः

स० काटयेत् काटयेताम् काटयेयुः
काटयेः काटयेतम् काटयेत
काटयेयम् काटयेव काटयेम

प० काटयतु काटयतात् काटयताम् काटयन्तु
काटय काटयतात् काटयतम् काटयत
काटयानि काटयाव काटयाम

ह्य० अकाटयत् अकाटयताम् अकाटयन्
अकाटयः अकाटयतम् अकाटयत
अकाटयम् अकाटयाव अकाटयाम

अ० अचीकटत् अचीकटताम् अचीकटन्
अचीकटः अचीकटतम् अचीकटत
अचीकटम् अचीकटाव अचीकटाम

प० काटयाञ्चकार काटयाञ्चक्रतुः काटयाञ्चक्रुः
काटयाञ्चकर्थ काटयाञ्चक्रथुः काटयाञ्चक्र
काटयाञ्चकार-चकर काटयाञ्चकृव काटयाञ्चकृम
काटयाम्बभूव । काटयामास

आ० काटयात् काटयास्ताम् काटयासुः
काटयाः काटयास्तम् काटयास्त
काटयासम् काटयास्व काटयास्म

श्व० काटयिता काटयितारौ काटयितारः
काटयितासि काटयितास्थः काटयितास्थ
काटयितास्मि काटयितास्वः काटयितास्मः

भ० काटयिष्यति काटयिष्यतः काटयिष्यन्ति
काटयिष्यसि काटयिष्यथः काटयिष्यथ
काटयिष्यामि काटयिष्यावः काटयिष्यामः

क्रि० अकाटयिष्यत् अकाटयिष्यताम् अकाटयिष्यन्
अकाटयिष्यः अकाटयिष्यतम् अकाटयिष्यत
अकाटयिष्यम् अकाटयिष्याव अकाटयिष्याम

व० काटयते काटयेते काटयन्ते
काटयसे काटयेथे काटयध्वे
काटये काटयावहे काटयामहे

स० काटयेत काटयेयाताम् काटयेरन्
काटयेथाः काटयेयाथाम् काटयेध्वम्
काटयेय काटयेवहि काटयेमहि

प० काटयताम् काटयेताम् काटयन्ताम्
काटयस्व काटयेथाम् काटयध्वम्
काटयै काटयावहै काटयामहै

ह्य० अकाटयत अकाटयेताम् अकाटयन्त
अकाटयथाः अकाटयेथाम् अकाटयध्वम्
अकाटये अकाटयावहि अकाटयामहि

अ० अचीकटत अचीकटेताम अचीकटन्त
अचीकटथाः अचीकटेथाम् अचीकटध्वम्
अचीकटे अचीकटावहि अचीकटामहि

प० काटयाञ्चक्रे काटयाञ्चक्राते काटयाञ्चक्रिरे
काटयाञ्चकृषे काटयाञ्चक्राथे काटयाञ्चकृढ्वे
काटयाञ्चक्रे काटयाञ्चकृवहे काटयाञ्चकृमहे
काटयाम्बभूव । काटयामास

आ० काटयिषीष्ट काटयिषीयास्ताम् काटयिषीरन्
काटयिषीष्ठाः काटयिषीयास्थाम् काटयिषीढ्वम्-ध्वम्
काटयिषीय काटयिषीवहि काटयिषीमहि

श्व० काटयिता काटयितारौ काटयितारः
काटयितासे काटयितासाथे काटयिताध्वे
काटयिताहे काटयितास्वहे काटयितास्महे

भ० काटयिष्यते काटयिष्येते काटयिष्यन्ते
काटयिष्यसे काटयिष्येथे काटयिष्यध्वे
काटयिष्ये काटयिष्यावहे काटयिष्यामहे

क्रि० अकाटयिष्यत अकाटयिष्येताम् अकाटयिष्यन्त
अकाटयिष्यथाः अकाटयिष्येथाम् अकाटयिष्यध्वम्
अकाटयिष्ये अकाटयिष्यावहि अकाटयिष्यामहि

CC-0. Public Domain. Vipin Kumar Collection, Deoband

175 शट (शट) रुजाविशरणगत्यवसातनेषु ।

व० शाटयति शाटयतः शाटयन्ति
शाटयसि शाटयथः शाटयथ
शाटयामि शाटयावः शाटयामः

स० शाटयेत् शाटयेताम् शाटयेयुः
शाटयेः शाटयेतम् शाटयेत
शाटयेयम् शाटयेव शाटयेम

प० शाटयतु शाटयतात् शाटयताम् शाटयन्तु
शाटय शाटयतात् शाटयतम् शाटयत
शाटयानि शाटयाव शाटयाम

ह्य० अशाटयत् अशाटयताम् अशाटयन्
आशाटयः अशाटयतम् अशाटयत
अशाटयम् अशाटयाव अशाटयाम

अ० अशीशटत् अशीशटताम् अशीशटन्
अशीशटः अशीशटतम् अशीशटत
अशीशटम् अशीशटाव अशीशटाम

प० शाटयाञ्चकार शाटयाञ्चक्रतुः शाटयाञ्चक्रुः
शाटयाञ्चकर्थ शाटयाञ्चक्रथुः शाटयाञ्चक्र
शाटयाञ्चकार-चकर शाटयाञ्चकृव शाटयाञ्चकृम
शाटयाम्बभूव । शाटयामास

आ० शाटयात् शाटयास्ताम् शाटयासुः
शाटयाः शाटयास्तम् शाटयास्त
शाटयासम् शाटयास्व शाटयास्म

श्व० शाटयिता शाटयितारौ शाटयितारः
शाटयितासि शाटयितास्थः शाटयितास्थ
शाटयितास्मि शाटयितास्वः शाटयितास्मः

भ० शाटयिष्यति शाटयिष्यतः शाटयिष्यन्ति
शाटयिष्यसि शाटयिष्यथः शाटयिष्यथ
शाटयिष्यामि शाटयिष्यावः शाटयिष्यामः

क्रि० अशाटयिष्यत् अशाटयिष्यताम् अशाटयिष्यन्
अशाटयिष्यः अशाटयिष्यतम् अशाटयिष्यत
अशाटयिष्यम् अशाटयिष्याव अशाटयिष्याम

व० शाटयते शाटयेते शाटयन्ते
शाटयसे शाटयेथे शाटयध्वे
शाटये शाटयावहे शाटयामहे

स० शाटयेत शाटयेयाताम् शाटयेरन्
शाटयेथाः शाटयेयाथाम् शाटयेध्वम्
शाटयेय शाटयेवहि शाटयेमहि

प० शाटयताम् शाटयेताम् शाटयन्ताम्
शाटयस्व शाटयेथाम् शाटयध्वम्
शाटयै शाटयावहै शाटयामहै

ह्य० अशाटयत अशाटयेताम् अशाटयन्त
अशाटयथाः अशाटयेथाम् अशाटयध्वम्
अशाटये अशाटयावहि अशाटयामहि

अ० अशीशटत अशीशटेताम् अशीशटन्त
अशीशटथाः अशीशटेथाम् अशीशटध्वम्
अशीशटे अशीशटावहि अशीशटामहि

प० शाटयाञ्चक्रे शाटयाञ्चक्राते शाटयाञ्चक्रिरे
शाटयाञ्चकृषे शाटयाञ्चक्राथे शाटयाञ्चकृढ्वे
शाटयाञ्चक्रे शाटयाञ्चकृवहे शाटयाञ्चकृमहे
शाटयाम्बभूव । शाटयामास

आ० शाटयिषीष्ट शाटयिषीयास्ताम् शाटयिषीरन्
शाटयिषीष्ठाः शाटयिषीयास्थाम् शाटयिषीढ्वम्-ध्वम्
शाटयिषीय शाटयिषीवहि शाटयिषीमहि

श्व० शाटयिता शाटयितारौ शाटयितारः
शाटयितासे शाटयितासाथे शाटयिताध्वे
शाटयिताहे शाटयितास्वहे शाटयितास्महे

भ० शाटयिष्यते शाटयिष्येते शाटयिष्यन्ते
शाटयिष्यसे शाटयिष्येथे शाटयिष्यध्वे
शाटयिष्ये शाटयिष्यावहे शाटयिष्यामहे

क्रि० अशाटयिष्यत अशाटयिष्येताम् अशाटयिष्यन्त
अशाटयिष्यथाः अशाटयिष्येथाम् अशाटयिष्यध्वम्
अशाटयिष्ये अशाटयिष्यावहि अशाटयिष्यामहि

CC-0. Public Domain. Vipin Kumar Collection, Deoband

Digitized by Madhuban Trust

176 वट (वट्) वेष्टने

व०	वाटयति	वाटयतः	वाटयन्ति
	वाटयसि	वाटयथः	वाटयथ
	वाटयामि	वाटयावः	वाटयामः
स०	वाटयेत्	वाटयेताम्	वाटयेयुः
	वाटयेः	वाटयेतम्	वाटयेत
	वाटयेयम्	वाटयेव	वाटयेम
प०	वाटयतु वाटयतात्	वाटयताम्	वाटयन्तु
	वाटय वाटयतात्	वाटयतम्	वाटयत
	वाटयानि	वाटयाव	वाटयाम
ह्य०	अवाटयत्	अवाटयताम्	अवाटयन्
	अवाटयः	अवाटयतम्	अवाटयत
	अवाटयम्	अवाटयाव	अवाटयाम
अ०	अवीवटत्	अवीवटताम्	अवीवटन्
	अवीवटः	अवीवटतम्	अवीवटत
	अवीवटम्	अवीवटाव	अवीवटाम
प०	वाटयाञ्चकार	वाटयाञ्चक्रतुः	वाटयाञ्चक्रुः
	वाटयाञ्चकर्थ	वाटयाञ्चक्रथुः	वाटयाञ्चक्र
	वाटयाञ्चकार-चकर	वाटयाञ्चकृव	वाटयाञ्चकृम

वाटयाम्बभूव । वाटयामास

आ०	वाटयात्	वाटयास्ताम्	वाटयासुः
	वाटयाः	वाटयास्तम्	वाटयास्त
	वाटयासम्	वाटयास्व	वाटयास्म
श्व०	वाटयिता	वाटयितारौ	वाटयितारः
	वाटयितासि	वाटयितास्थः	वाटयितास्थ
	वाटयितास्मि	वाटयितास्वः	वाटयितास्मः
भ०	वाटयिष्यति	वाटयिष्यतः	वाटयिष्यन्ति
	वाटयिष्यसि	वाटयिष्यथः	वाटयिष्यथ
	वाटयिष्यामि	वाटयिष्यावः	वाटयिष्यामः
क्रि०	अवाटयिष्यत्	अवाटयिष्यताम्	अवाटयिष्यन्
	अवाटयिष्यः	अवाटयिष्यतम्	अवाटयिष्यत
	अवाटयिष्यम्	अवाटयिष्याव	अवाटयिष्याम

व०	वाटयते	वाटयेते	वाटयन्ते
	वाटयसे	वाटयेथे	वाटयध्वे
	वाटये	वाटयावहे	वाटयामहे
स०	वाटयेत	वाटयेयाताम्	वाटयेरन्
	वाटयेथाः	वाटयेयाथाम्	वाटयेध्वम्
	वाटयेय	वाटयेवहि	वाटयेमहि
प०	वाटयताम्	वाटयेताम्	वाटयन्ताम्
	वाटयस्व	वाटयेथाम्	वाटयध्वम्
	वाटयै	वाटयावहै	वाटयामहै
ह्य०	अवाटयत	अवाटयेताम्	अवाटयन्त
	अवाटयथाः	अवाटयेथाम्	अवाटयध्वम्
	अवाटये	अवाटयावहि	अवाटयामहि
अ०	अवीवटत	अवीवटेताम्	अवीवटन्त
	अवीवटथाः	अवीवटेथाम्	अवीवटध्वम्
	अवीवटे	अवीवटावहि	अवीवटामहि
प०	वाटयाञ्चक्रे	वाटयाञ्चक्राते	वाटयाञ्चक्रिरे
	वाटयाञ्चकृषे	वाटयाञ्चक्राथे	वाटयाञ्चकृढ्वे
	वाटयाञ्चक्रे	वाटयाञ्चकृवहे	वाटयाञ्चकृमहे

वाटयाम्बभूव । वाटयामास

आ०	वाटयिषीष्ट	वाटयिषीयास्ताम्	वाटयिषीरन्
	वाटयिषीष्ठाः	वाटयिषीयास्थाम्	वाटयिषीढ्वम्-ध्वम्
	वाटयिषीय	वाटयिषीवहि	वाटयिषीमहि
श्व०	वाटयिता	वाटयितारौ	वाटयितारः
	वाटयितासे	वाटयितासाथे	वाटयिताध्वे
	वाटयिताहे	वाटयितास्वहे	वाटयितास्महे
भ०	वाटयिष्यते	वाटयिष्येते	वाटयिष्यन्ते
	वाटयिष्यसे	वाटयिष्येथे	वाटयिष्यध्वे
	वाटयिष्ये	वाटयिष्यावहे	वाटयिष्यामहे
क्रि०	अवाटयिष्यत	अवाटयिष्येताम्	अवाटयिष्यन्त
	अवाटयिष्यथाः	अवाटयिष्येथाम्	अवाटयिष्यध्वम्
	अवाटयिष्ये	अवाटयिष्यावहि	अवाटयिष्यामहि

CC-0. Public Domain. Vipin Kumar Collection, Deoband

Digitized by Madhuban Trust

77 किट (किट्) उत्रासे ।

व० केटयति केटयतः केटयन्ति
केटयसि केटयथः केटयथ
केटयामि केटयावः केटयामः

स० केटयेत् केटयेताम् केटयेयुः
केटयेः केटयेतम् केटयेत
केटयेयम् केटयेव केटयेम

प० केटयतु केटयतात् केटयताम् केटयन्तु
केटय केटयतात् केटयतम् केटयत
केटयानि केटयाव केटयाम

ह्य० अकेटयत् अकेटयताम् अकेटयन्
अकेटयः अकेटयतम् अकेटयत
अकेटयम् अकेटयाव अकेटयाम

अ० अचीकिटत् अचीकिटताम् अचीकिटन्
अचीकिटः अचीकिटतम् अचीकिटत
अचीकिटम् अचीकिटाव अचीकिटाम

प० केटयाञ्चकार केटयाञ्चक्रतुः केटयाञ्चक्रुः
केटयाञ्चकर्थ केटयाञ्चक्रथुः केटयाञ्चक्र
केटयाञ्चकार-चकर केटयाञ्चकृव केटयाञ्चकृम
केटयाम्बभूव । केटयामास

आ० केटयात् केटयास्ताम् केटयासुः
केटयाः केटयास्तम् केटयास्त
केटयासम् केटयास्व केटयास्म

श्व० केटयिता केटयितारौ केटयितारः
केटयितासि केटयितास्थः केटयितास्थ
केटयितास्मि केटयितास्वः केटयितास्मः

भ० केटयिष्यति केटयिष्यतः केटयिष्यन्ति
केटयिष्यसि केटयिष्यथः केटयिष्यथ
केटयिष्यामि केटयिष्यावः केटयिष्यामः

क्रि० अकेटयिष्यत् अकेटयिष्यताम् अकेटयिष्यन्
अकेटयिष्यः अकेटयिष्यतम् अकेटयिष्यत
अकेटयिष्यम् अकेटयिष्याव अकेटयिष्याम

व० केटयते केटयेते केटयन्ते
केटयसे केटयेथे केटयध्वे
केटये केटयावहे केटयामहे

स० केटयेत केटयेयाताम् केटयेरन्
केटयेथाः केटयेयाथाम् केटयेध्वम्
केटयेय केटयेवहि केटयेमहि

प० केटयताम् केटयेताम् केटयन्ताम्
केटयस्व केटयेथाम् केटयध्वम्
केटयै केटयावहै केटयामहै

ह्य० अकेटयत अकेटयेताम् अकेटयन्त
अकेटयथाः अकेटयेथाम् अकेटयध्वम्
अकेटये अकेटयावहि अकेटयामहि

अ० अचीकिटत अचीकिटेताम् अचीकिटन्त
अचीकिटथाः अचीकिटेथाम् अचीकिटध्वम्
अकीकिटे अचीकिटावहि अचीकिटामहि

प० केटयाञ्चक्रे केटयाञ्चक्राते केटयाञ्चक्रिरे
केटयाञ्चकृषे केटयाञ्चक्राथे केटसाञ्चकृन्वे
केटयाञ्चक्रे केटयाञ्चकृवहे केटयाञ्चकृमहे
केटयाम्बभूव । केटयामास

आ० केटयिषीष्ट केटयिषीयास्ताम् केटयिषीरन्
केटयिषीष्ठाः केटयिषीयास्थाम् केटयिषीढ्वम्-ध्वम्
केटयिषीय केटयिषीवहि केटयिषीमहि

श्व० केटयिता केटयितारौ केटयितारः
केटयितासे केटयितासाथे केटयिताध्वे
केटयिताहे केटयितास्वहे केटयितास्महे

भ० केटयिष्यते केटयिष्येते केटयिष्यन्ते
केटयिष्यसे केटयिष्येथे केटयिष्यध्वे
केटयिष्ये केटयिष्यावहे केटयिष्यामहे

क्रि० अकेटयिष्यत अकेटयिष्येताम् अकेटयिष्यन्त
अकेटयिष्यथाः अकेटयिष्येतम् अकेटयिष्यध्वम्
अकेटयिष्ये अकेटयिष्यावहि अकेटयिष्यामहि

CC-0. Public Domain. Vipin Kumar Collection, Deoband

Digitized by Madhuban Trust

178 खिट (खिट्ट) उत्रासे

व०	खेटयति	खेटयतः	खेटयन्ति
	खेटयसि	खेटयथः	खेटयथ
	खेटयामि	खेटयावः	खेटयामः
स०	खेटयेत्	खेटयेताम्	खेटयेयुः
	खेटयेः	खेटयेतम्	खेटयेत
	खेटयेयम्	खेटयेव	खेटयेम
प०	खेटयतु खेटयतात्	खेटयताम्	खेटयन्तु
	खेटय खेटयतात्	खेटयतम्	खेटयत
	खेटयानि	खेटयाव	खेटयाम
ह्य०	अखेटयत्	अखेटयताम्	अखेटयन्
	अखेटयः	अखेटयतम्	अखेटयत
	अखेटयम्	अखेटयाव	अखेटयाम
अ०	अचीखिटत्	अचीखिटताम्	अचीखिटन्
	अचीखिटः	अचीखिटतम्	अचीखिटत
	अचीखिटम्	अचीखिटाव	अचीखिटाम
प०	खेटयाञ्चकार	खेटयाञ्चक्रतुः	खेटयाञ्चक्रुः
	खेटयाञ्चकर्थ	खेटयाञ्चक्रथुः	खेटयाञ्चक्र
	खेटयाञ्चकार-चकर	खेटयाञ्चकृव	खेटयाञ्चकृम
	खेटयाम्बभूव । खेटयामास		
आ०	खेटयात्	खेटयास्ताम्	खेटयासुः
	खेटयाः	खेटयास्तम्	खेटयास्त
	खेटयासम्	खेटयास्व	खेटयास्म
श्व०	खेटयिता	खेटयितारौ	खेटयितारः
	खेटयितासि	खेटयितास्थः	खेटयितास्थ
	खेटयितास्मि	खेटयितास्वः	खेटयितास्मः
भ०	खेटयिष्यति	खेटयिष्यतः	खेटयिष्यन्ति
	खेटयिष्यसि	खेटयिष्यथः	खेटयिष्यथ
	खेटयिष्यामि	खेटयिष्यावः	खेटयिष्यामः
क्रि०	अखेटयिष्यत्	अखेटयिष्यताम्	अखेटयिष्यन्
	अखेटयिष्यः	अखेटयिष्यतम्	अखेटयिष्यत
	अखेटयिष्यम्	अखेटयिष्याव	अखेटयिष्याम

व०	खेटयते	खेटयेते	खेटयन्ते
	खेटयसे	खेटयेथे	खेटयध्वे
	खेटये	खेटयावहे	खेटयामहे
स०	खेटयेत	खेटयेयाताम्	खेटयेरन्
	खेटयेथाः	खेटयेयाथाम्	खेटयेध्वम्
	खेटयेय	खेटयेवहि	खेटयेमहि
प०	खेटयताम्	खेटयेताम्	खेटयन्ताम्
	खेटयस्व	खेटयेथाम्	खेटयध्वम्
	खेटयै	खेटयावहै	खेटयामहै
ह्य०	अखेटयत	अखेटयेताम्	अखेटयन्त
	अखेटयथाः	अखेटयेथाम्	अखेटयध्वम्
	अखेटये	अखेटयावहि	अखेटयामहि
अ०	अचीखिटत	अचीखिटेताम्	अचीखिटन्त
	अचीखिटथाः	अचीखिटेथाम्	अचीखिटध्वम्
	अचीखिटे	अचीखिटावहि	अचीखिटामहि
प०	खेटयाञ्चक्रे	खेटयाञ्चक्राते	खेटयाञ्चक्रिरे
	खेटयाञ्चकृषे	खेटयाञ्चक्राथे	खेटयाञ्चकृढ्वे
	खेटयाञ्चक्रे	खेटयाञ्चकृवहे	खेटयाञ्चकृमहे
	खेटयाम्बभूव । खेटयामास		
आ०	खेटयिषीष्ट	खेटयिषीयास्ताम्	खेटयिषीरन्
	खेटयिषीष्ठाः	खेटयिषीयास्थाम्	खेटयिषीढ्वम्-ध्वम्
	खेटयिषीय	खेटयिषीवहि	खेटयिषीमहि
श्व०	खेटयिता	खेटयितारौ	खेटयितारः
	खेटयितासे	खेटयितासाथे	खेटयिताध्वे
	खेटयिताहे	खेटयितास्वहे	खेटयितास्महे
भ०	खेटयिष्यते	खेटयिष्येते	खेटयिष्यन्ते
	खेटयिष्यसे	खेटयिष्येथे	खेटयिष्यध्वे
	खेटयिष्ये	खेटयिष्यावहे	खेटयिष्यामहे
क्रि०	अखेटयिष्यत	अखेटयिष्येताम्	अखेटयिष्यन्त
	अखेटयिष्यथाः	अखेटयिष्येथाम्	अखेटयिष्यध्वम्
	अखेटयिष्ये	अखेटयिष्यावहि	अखेटयिष्यामहि

CC-0. Public Domain. Vipin Kumar Collection, Deoband

Digitized by Madhuban Trust

179 शिट (शिट्) अनादरे ।

व०	शेटयति	शेटयतः	शेटयन्ति
	शेटयसि	शेटयथः	शेटयथ
	शेटयामि	शेटयावः	शेटयामः
स०	शेटयेत्	शेटयेताम्	शेटयेयुः
	शेटयेः	शेटयेतम्	शेटयेत
	शेटयेयम्	शेटयेव	शेटयेम
प०	शेटयतु शेटयतात्	शेटयताम्	शेटयन्तु
	शेटय शेटयतात्	शेटयतम्	शेटयत
	शेटयानि	शेटयाव	शेटयाम
ह्य०	अशेटयत्	अशेटयताम्	अशेटयन्
	अशेटयः	अशेटयतम्	अशेटयत
	अशेटयम्	अशेटयाव	अशेटयाम
अ०	अशीशिटत्	अशीशिटताम्	अशीशिटन्
	अशीशिटः	अशीशिटतम्	अशीशिटत
	अशीशिटम्	अशीशिटाव	अशीशिटाम
प०	शेटयाञ्चकार	शेटयाञ्चक्रतुः	शेटयाञ्चक्रुः
	शेटयाञ्चकर्थ	शेटयाञ्चक्रथुः	शेटयाञ्चक्र
	शेटयाञ्चकार-चकर	शेटयाञ्चकृव	शेटयाञ्चकृम
	शेटयाम्बभूव ।	शेटयामास	
आ०	शेटयात्	शेटयास्ताम्	शेटयासुः
	शेटयाः	शेटयास्तम्	शेटयास्त
	शेटयासम्	शेटयास्व	शेटयास्म
श्व०	शेटयिता	शेटयितारौ	शेटयितारः
	शेटयितासि	शेटयितास्थः	शेटयितास्थ
	शेटयितास्मि	शेटयितास्वः	शेटयितास्मः
भ०	शेटयिष्यति	शेटयिष्यतः	शेटयिष्यन्ति
	शेटयिष्यसि	शेटयिष्यथः	शेटयिष्यथ
	शेटयिष्यामि	शेटयिष्यावः	शेटयिष्यामः
क्रि०	अशेटयिष्यत्	अशेटयिष्यताम्	अशेटयिष्यन्
	अशेटयिष्यः	अशेटयिष्यतम्	अशेटयिष्यत
	अशेटयिष्यम्	अशेटयिष्याव	अशेटयिष्याम

व०	शेटयते	शेटयेते	शेटयन्ते
	शेटयसे	शेटयेथे	शेटयध्वे
	शेटये	शेटयावहे	शेटयामहे
स०	शेटयेत	शेटयेयाताम्	शेटयेरन्
	शेटयेथाः	शेटयेयाथाम्	शेटयेध्वम्
	शेटयेय	शेटयेवहि	शेटयेमहि
प०	शेटयताम्	शेटयेताम्	शेटयन्ताम्
	शेटयस्व	शेटयेथाम्	शेटयध्वम्
	शेटयै	शेटयावहै	शेटयामहै
ह्य०	अशेटयत	अशेटयेताम्	अशेटयन्त
	अशेटयथाः	अशेटयेथाम्	अशेटयध्वम्
	अशेटये	अशेटयावहि	अशेटयामहि
अ०	अशीशिटत	अशीशिटेताम्	अशीशिटन्त
	अशीशिटथाः	अशीशिटेथाम्	अशीशिटध्वम्
	अशीशिटे	अशीशिटावहि	अशीशिटामहि
प०	शेटयाञ्चक्रे	शेटयाञ्चक्राते	शेटयाञ्चक्रिरे
	शेटयाञ्चकृषे	शेटयाञ्चक्राथे	शेटयाञ्चकृढ्वे
	शेटयाञ्चक्रे	शेटयाञ्चकृवहे	शेटयाञ्चकृमहे
	शेटयाम्बभूव ।	शेटयामास	
आ०	शेटयिषीष्ट	शेटयिषीयास्ताम्	शेटयिषीरन्
	शेटयिषीष्ठाः	शेटयिषीयास्थाम्	शेटयिषीढ्वम्-ध्वम्
	शेटयिषीय	शेटयिषीवहि	शेटयिषीमहि
श्व०	शेटयिता	शेटयितारौ	शेटयितारः
	शेटयितासे	शेटयितासाथे	शेटयिताध्वे
	शेटयिताहे	शेटयितास्वहे	शेटयितास्महे
भ०	शेटयिष्यते	शेटयिष्येते	शेटयिष्यन्ते
	शेटयिष्यसे	शेटयिष्येथे	शेटयिष्यध्वे
	शेटयिष्ये	शेटयिष्यावहे	शेटयिष्यामहे
क्रि०	अशेटयिष्यत	अशेटयिष्येताम्	अशेटयिष्यन्त
	अशेटयिष्यथाः	अशेटयिष्येतम्	अशेटयिष्यध्वम्
	अशेटयिष्ये	अशेटयिष्यावहि	अशेटयिष्यामहि

CC-0. Public Domain. Vipin Kumar Collection, Deoband

Digitized by Madhuban Trust

180 षिट (सिट्ट्) अनादरे ।

व०	सेटयति	सेटयतः	सेटयन्ति
	सेटयसि	सेटयथः	सेटयथ
	सेटयामि	सेटयावः	सेटयामः
स०	सेटयेत्	सेटयेताम्	सेटयेयुः
	सेटयेः	सेटयेतम्	सेटयेत
	सेटयेयम्	सेटयेव	सेटयेम
प०	सेटयतु सेटयताम्	सेटयताम्	सेटयन्तु
	सेटय सेटयतात्	सेटयतम्	सेटयत
	सेटयानि	सेटयाव	सेटयाम
ह्य०	असेटयत्	असेटयताम्	असेटयन्
	असेटयः	असेटयतम्	असेटयत
	असेटयम्	असेटयाव	असेटयाम
अ०	असीषिटत्	असीषिटताम्	असीषिटन्
	असीषिटः	असीषिटतम्	असीषिटत
	असीषिटम्	असीषिटाव	असीषिटाम
प०	सेटयाञ्चकार	सेटयाञ्चक्रतुः	सेटयाञ्चक्रुः
	सेटयाञ्चकर्थ	सेटयाञ्चक्रथुः	सेटयाञ्चक्र
	सेटयाञ्चकार-चकर	सेटयाञ्चकृव	सेटयाञ्चकृम
	सेटयाम्बभूव । सेटयामास		
आ०	सेटयात्	सेटयास्ताम्	सेटयासुः
	सेटयाः	सेटयास्तम्	सेटयास्त
	सेटयासम्	सेटयास्व	सेटयास्म
श्व०	सेटयिता	सेटयितारौ	सेटयितारः
	सेटयितासि	सेटयितास्थः	सेटयितास्थ
	सेटयितास्मि	सेटयितास्वः	सेटयितास्मः
भ०	सेटयिष्यति	सेटयिष्यतः	सेटयिष्यन्ति
	सेटयिष्यसि	सेटयिष्यथः	सेटयिष्यथ
	सेटयिष्यामि	सेटयिष्यावः	सेटयिष्यामः
क्रि०	असेटयिष्यत्	असेटयिष्यताम्	असेटयिष्यन्
	असेटयिष्यः	असेटयिष्यतम्	असेटयिष्यत
	असेटयिष्यम्	असेटयिष्याव	असेटयिष्याम

व०	सेटयते	सेटयेते	सेटयन्ते
	सेटयसे	सेटयेथे	सेटयध्वे
	सेटये	सेटयावहे	सेटयामहे
स०	सेटयेत	सेटयेयाताम्	सेटयेरन्
	सेटयेथाः	सेटयेयाथाम्	सेटयेध्वम्
	सेटयेय	सेटयेवहि	सेटयेमहि
प०	सेटयताम्	सेटयेताम्	सेटयन्ताम्
	सेटयस्व	सेटयेथाम्	सेटयध्वम्
	सेटयै	सेटयावहै	सेटयामहै
ह्य०	असेटयत	असेटयेताम्	असेटयन्त
	असेटयथाः	असेटयेथाम्	असेटयध्वम्
	असेटये	असेटयावहि	असेटयामहि
अ०	असीषिटत	असीषिटेताम्	असीषिटन्त
	असीषिटथाः	असीषिटेथाम्	असीषिटध्वम्
	असीषिटे	असीषिटावहि	असीषिटामहि
प०	सेटयाञ्चक्रे	सेटयाञ्चक्राते	सेटयाञ्चक्रिरे
	सेटयाञ्चकृषे	सेटयाञ्चक्राथे	सेटयाञ्चकृढ्वे
	सेटयाञ्चक्रे	सेटयाञ्चकृवहे	सेटयाञ्चकृमहे
	सेटयाम्बभूव । सेटयामास		
आ०	सेटयिषीष्ट	सेटयिषीयास्ताम्	सेटयिषीरन्
	सेटयिषीष्ठाः	सेटयिषीयास्थाम्	सेटयिषीढ्वम्-ध्वम्
	सेटयिषीय	सेटयिषीवहि	सेटयिषीमहि
श्व०	सेटयिता	सेटयितारौ	सेटयितारः
	सेटयितासे	सेटयितासाथे	सेटयिताध्वे
	सेटयिताहे	सेटयितास्वहे	सेटयितास्महे
भ०	सेटयिष्यते	सेटयिष्येते	सेटयिष्यन्ते
	सेटयिष्यसे	सेटयिष्येथे	सेटयिष्यध्वे
	सेटयिष्ये	सेटयिष्यावहे	सेटयिष्यामहे
क्रि०	असेटयिष्यत	असेटयिष्येताम्	असेटयिष्यन्त
	असेटयिष्यथाः	असेटयिष्येतम्	असेटयिष्यध्वम्
	असेटयिष्ये	असेटयिष्यावहि	असेटयिष्यामहि

CC-0. Public Domain. Vipin Kumar Collection, Deoband

Digitized by Madhuban Trust

141 जट (जट्) संघाते ।

व०	जाटयति	जाटयतः	जाटयन्ति	
	जाटयसि	जाटयथः	जाटयथ	
	जाटयामि	जाटयावः	जाटयामः	
स०	जाटयेत्	जाटयेताम्	जाटयेयुः	
	जाटयेः	जाटयेतम्	जाटयेत	
	जाटयेयम्	जाटयेव	जाटयेम	
प	जाटयतु	जाटयतात्	जाटयताम्	जाटयन्तु
	जाटय	जाटयतात्	जाटयतम्	जाटयत
	जाटयानि	जाटयाव	जाटयाम	
ह्य०	अजाटयत्	अजाटयताम्	अजाटयन्	
	अजाटयः	अजाटयतम्	अजाटयत	
	अजाटयम्	अजाटयाव	अजाटयाम	
अ०	अजीजटत्	अजीजटताम्	अजीजटन्	
	अजीजटः	अजीजटतम्	अजीजटत	
	अजीजटम्	अजीजटाव	अजीजटाम	
प०	जाटयाञ्चकार	जाटयाञ्चक्रतुः	जाटयाञ्चक्रुः	
	जाटयाञ्चकर्थ	जाटयाञ्चक्रथुः	जाटयाञ्चक्र	
	जाटयाञ्चकार-चकर	जाटयाञ्चकृव	जाटयाञ्चकृम	
	जाटयाम्बभूव ।	जाटयामास		
आ०	जाटयात्	जाटयास्ताम्	जाटयासुः	
	जाटयाः	जाटयास्तम्	जाटयास्त	
	जाटयासम्	जाटयास्व	जाटयास्म	
श्व०	जाटयिता	जाटयितारौ	जाटयितारः	
	जाटयितासि	जाटयितास्थः	जाटयितास्थ	
	जाटयितास्मि	जाटयितास्वः	जाटयितास्मः	
भ०	जाटयिष्यति	जाटयिष्यतः	जाटयिष्यन्ति	
	जाटयिष्यसि	जाटयिष्यथः	जाटयिष्यथ	
	जाटयिष्यामि	जाटयिष्यावः	जाटयिष्यामः	
क्रि०	अजाटयिष्यत्	अजाटयिष्यताम्	अजाटयिष्यन्	
	अजाटयिष्यः	अजाटयिष्यतम्	अजाटयिष्यत	
	अजाटयिष्यम्	अजाटयिष्याव	अजाटयिष्याम	

व०	जाटयते	जाटयेते	जाटयन्ते
	जाटयसे	जाटयेथे	जाटयध्वे
	जाटये	जाटयावहे	जाटयामहे
स०	जाटयेत	जाटयेयाताम्	जाटयेरन्
	जाटयेथाः	जाटयेयाथाम्	जाटयेध्वम्
	जाटयेय	जाटयेवहि	जाटयेमहि
प०	जाटयताम्	जाटयेताम्	जाटयन्ताम्
	जाटयस्व	जाटयेथाम्	जाटयध्वम्
	जाटयै	जाटयावहै	जाटयामहै
ह्य०	अजाटयत	अजाटयेताम्	अजाटयन्त
	अजाटयथाः	अजाटयेथाम्	अजाटयध्वम्
	अजाटये	अजाटयावहि	आटयामहि
अ०	अजीजटत	अजीजटेताम्	अजीजटन्त
	अजीजटथाः	अजीजटेथाम्	अजीजटध्वम्
	अजीजटे	अजीजटावहि	अजीजटामहि
प०	जाटयाञ्चक्रे	जाटयाञ्चक्राते	जाटयाञ्चक्रिरे
	जाटयाञ्चकृषे	जाटयाञ्चक्राथे	जाटयाञ्चकृढ्वे
	जाटयाञ्चक्रे	जाटयाञ्चकृवहे	जाटयाञ्चकृमहे
	जाटयाम्बभूव ।	जाटयामास	
अ०	जाटयिषीष्ट	जाटयिषीयास्ताम्	जाटयिषीरन्
	जाटयिषीष्ठाः	जाटयिषीयास्थाम्	जाटयिषीढ्वम्-ध्वम्
	जाटयिषीय	जाटयिषीवहि	जाटयिषीमहि
श्व०	जाटयिता	जाटयितारौ	जाटयितारः
	जाटयितासे	जाटयितासाथे	जाटयिताध्वे
	जाटयिताहे	जाटयितास्वहे	जाटयितास्महे
भ०	जाटयिष्यते	जाटयिष्येते	जाटयिष्यन्ते
	जाटयिष्यसे	जाटयिष्येथे	जाटयिष्यध्वे
	जाटयिष्ये	जाटयिष्यावहे	जाटयिष्यामहे
क्रि०	अजाटयिष्यत	अजाटयिष्येताम्	अजाटयिष्यन्त
	अजाटयिष्यथाः	अजाटयिष्येतम्	अजाटयिष्यध्वम्
	अजाटयिष्ये	अजाटयिष्यावहि	अजाटयिष्यामहि

CC-0. Public Domain. Vipin Kumar Collection, Deoband

Digitized by Madhuban Trust

182 झट (झट्) संघाते

व० झाटयति झाटयतः झाटयन्ति
झाटयसि झाटयथः झाटयथ
झाटयामि झाटयावः झाटयामः

स० झाटयेत् झाटयेताम् झाटयेयुः
झाटयेः झाटयेतम् झाटयेत
झाटयेयम् झाटयेव झाटयेम

प० झाटयतु झाटयतात् झाटयताम् झाटयन्तु
झाटय झाटयतात् झाटयतम् झाटयत
झाटयानि झाटयाव झाटयाम

ह्य० अझाटयत् अझाटयताम् अझाटयन्
अझाटयः अझाटयतम् अझाटयत
अझाटयम् अझाटयाव अझाटयाम

अ० अजीझटत् अजीझटताम् अजीझटन्
अजीझटः अजीझटतम् अजीझटत
अजीझटम् अजीझटाव अजीझटाम

प० झाटयाञ्चकार झाटयाञ्चक्रतुः झाटयाञ्चक्रुः
झाटयाञ्चकर्थ झाटयाञ्चक्रथुः झाटयाञ्चक्र
झाटयाञ्चकार-चकर झाटयाञ्चकृव झाटयाञ्चकृम

झाटयाम्बभूव । झाटयामास

आ० झाटयात् झाटयास्ताम् झाटयासुः
झाटयाः झाटयास्तम् झाटयास्त
झाटयासम् झाटयास्व झाटयास्म

श्व० झाटयिता झाटयितारौ झाटयितारः
झाटयितासि झाटयितास्थः झाटयितास्थ
झाटयितास्मि झाटयितास्वः झाटयितास्मः

भ० झाटयिष्यति झाटयिष्यतः झाटयिष्यन्ति
झाटयिष्यसि झाटयिष्यथः झाटयिष्यथ
झाटयिष्यामि झाटयिष्यावः झाटयिष्यामः

क्रि० अझाटयिष्यत् अझाटयिष्यताम् अझाटयिष्यन्
अझाटयिष्यः अझाटयिष्यतम् अझाटयिष्यत
अझाटयिष्यम् अझाटयिष्याव अझाटयिष्याम

व० झाटयते झाटयेते झाटयन्ते
झाटयसे झाटयेथे झाटयध्वे
झाटये झाटयावहे झाटयामहे

स० झाटयेत झाटयेयाताम् झाटयेरन्
झाटयेथाः झाटयेयाथाम् झाटयेध्वम्
झाटयेय झाटयेवहि झाटयेमहि

प० झाटयताम् झाटयेताम् झाटयन्ताम्
झाटयस्व झाटयेथाम् झाटयध्वम्
झाटयै झाटयावहै झाटयामहै

ह्य० अझाटयत अझाटयेताम् अझाटयन्त
अझाटयथाः अझाटयेथाम् अझाटयध्वम्
अझाटये अझाटयावहि अझाटयामहि

अ० अजीझटत अजीझटेताम् अजीझटन्त
अजीझटथाः अजीझटेथाम् अजीझटध्वम्
अजीझटे अजीझटावहि अजीझटामहि

प० झाटयाञ्चक्रे झाटयाञ्चक्राते झाटयाञ्चक्रिरे
झाटयाञ्चकृषे झाटयाञ्चक्राथे झाटयाञ्चकृढ्वे
झाटयाञ्चक्रे झाटयाञ्चकृवहे झाटयाञ्चकृमहे

झाटयाम्बभूव । झाटयामास

आ० झाटयिषीष्ट झाटयिषीयास्ताम् झाटयिषीरन्
झाटयिषीष्ठाः झाटयिषीयास्थाम् झाटयिषीढ्वम्-ध्वम्
झाटयिषीय झाटयिषीवहि झाटयिषीमहि

श्व० झाटयिता झाटयितारौ झाटयितारः
झाटयितासे झाटयितासाथे झाटयिताध्वे
झाटयिताहे झाटयितास्वहे झाटयितास्महे

भ० झाटयिष्यते झाटयिष्येते झाटयिष्यन्ते
झाटयिष्यसे झाटयिष्येथे झाटयिष्यध्वे
झाटयिष्ये झाटयिष्यावहे झाटयिष्यामहे

क्रि० अझाटयिष्यत अझाटयिष्येताम् अझाटयिष्यन्त
अझाटयिष्यथाः अझाटयिष्येथाम् अझाटयिष्यध्वम्
अझाटयिष्ये अझाटयिष्यावहि अझाटयिष्यामहि

CC-0. Public Domain. Vipin Kumar Collection, Deoband

Digitized by Madhuban Trust

183 पिट (पिट्ट) शब्दे च ।

व० पेटयति पेटयतः पेटयन्ति
पेटयसि पेटयथः पेटयथ
पेटयामि पेटयावः पेटयामः

स० पेटयेत् पेटयेताम् पेटयेयुः
पेटयेः पेटयेतम् पेटयेत
पेटयेयम् पेटयेव पेटयेम

प० पेटयतु पेटयतात् पेटयताम् पेटयन्तु
पेटय पेटयतात् पेटयतम् पेटयत
पेटयानि पेटयाव पेटयाम

ह्य० अपेटयत् अपेटयताम् अपेटयन्
अपेटयः अपेटयतम् अपेटयत
अपेटयम् अपेटयाव अपेटयाम

अ० अपीपिटत् अपीपिटताम् अपीपिटन्
अपीपिटः अपीपिटतम् अपीपिटत
अपीपिटम् अपीपिटाव अपीपिटाम

प० पेटयाञ्चकार पेटयाञ्चक्रतुः पेटयाञ्चक्रुः
पेटयाञ्चकर्थ पेटयाञ्चक्रथुः पेटयाञ्चक्र
पेटयाञ्चकार-चकर पेटयाञ्चकृव पेटयाञ्चकृम
पेटयाम्बभूव । पेटयामास

आ० पेट्यात् पेट्यास्ताम् पेट्यासुः
पेट्याः पेट्यास्तम् पेट्यास्त
पेट्यासम् पेट्यास्व पेट्यास्म

श्व० पेटयिता पेटयितारौ पेटयितारः
पेटयितासि पेटयितास्थः पेटयितास्थ
पेटयितास्मि पेटयितास्वः पेटयितास्मः

भ० पेटयिष्यति पेटयिष्यतः पेटयिष्यन्ति
पेटयिष्यसि पेटयिष्यथः पेटयिष्यथ
पेटयिष्यामि पेटयिष्यावः पेटयिष्यामः

क्रि० अपेटयिष्यत् अपेटयिष्यताम् अपेटयिष्यन्
अपेटयिष्यः अपेटयिष्यतम् अपेटयिष्यत
अपेटयिष्यम् अपेटयिष्याव अपेटयिष्याम

व० पेटयते पेटयेते पेटयन्ते
पेटयसे पेटयेथे पेटयध्वे
पेटये पेटयावहे पेटयामहे

स० पेटयेत पेटयेयाताम् पेटयेरन्
पेटयेथाः पेटयेयाथाम् पेटयेध्वम्
पेटयेय पेटयेवहि पेटयेमहि

प० पेटयताम् पेटयेताम् पेटयन्ताम्
पेटयस्व पेटयेथाम् पेटयध्वम्
पेटयै पेटयावहै पेटयामहै

ह्य० अपेटयत अपेटयेताम् अपेटयन्त
अपेटयथाः अपटयेथाम् अपेटयध्वम्
अपेटये अपेटयावहि अपेटयामहि

अ० अपीपिटत अपीपिटेताम् अपीपिटन्त
अपीपिटथाः अपीपिटेथाम् अपीपिटध्वम्
अपीपिटे अपीपिटावहि अपीपिटामहि

प० पेटयाञ्चक्रे पेटयाञ्चक्राते पेटयाञ्चक्रिरे
पेटयाञ्चकृषे पेटयाञ्चक्राथे पेटयाञ्चकृढ्वे
पेटयाञ्चक्रे पेटयाञ्चकृवहे पेटयाञ्चकृमहे
पेटयाम्बभूव । पेटयामास

आ० पेटयिषीष्ट पेटयिषीयास्ताम् पेटयिषीरन्
पेटयिषीष्ठाः पेटयिषीयास्थाम् पेटयिषीढ्वम्-ध्वम्
पेटयिषीय पेटयिषीवहि पेटयिषीमहि

श्व० पेटयिता पेटयितारौ पेटयितारः
पेटयितासे पेटयितासाथे पेटयिताध्वे
पेटयिताहे पेटयितास्वहे पेटयितास्महे

भ० पेटयिष्यते पेटयिष्येते पेटयिष्यन्ते
पेटयिष्यसे पेटयिष्येथे पेटयिष्यध्वे
पेटयिष्ये पेटयिष्यावहे पेटयिष्यामहे

क्रि० अपेटयिष्यत अपेटयिष्येताम् अपेटयिष्यन्त
अपेटयिष्यथाः अपेटयिष्येतम् अपेटयिष्यध्वम्
अपेटयिष्ये अपेटयिष्यावहि अपेटयिष्यामहि

CC-0. Public Domain. Vipin Kumar Collection, Deoband

Digitized by Madhuban Trust

184 भट (भट्) भृतौ ।

व०	भाटयति	भाटयतः	भाटयन्ति	
	भाटयसि	भाटयथः	भाटयथ	
	भाटयामि	भाटयावः	भाटयामः	
स०	भाटयेत्	भाटयेताम्	भाटयेयुः	
	भाटयेः	भाटयेतम्	भाटयेत	
	भाटयेयम्	भाटयेव	भाटयेम	
प०	भाटयतु	भाटयतात्	भाटयताम्	भाटयन्तु
	भाटय	भाटयतात्	भाटयतम्	भाटयत
	भाटयानि	भाटयाव	भाटयाम	
ह्य०	अभाटयत्	अभाटयताम्	अभाटयन्	
	अभाटयः	अभाटयतम्	अभाटयत	
	अभाटयम्	अभाटयाव	अभाटयाम	
अ०	अबीभटत्	अबीभटताम्	अबीभटन्	
	अबीभटः	अबीभटतम्	अबीभटत	
	अबीभटम्	अबीभटाव	अबीभटाम	
प०	भाटयाञ्चकार	भाटयाञ्चक्रतुः	भाटयाञ्चक्रुः	
	भाटयाञ्चकर्थ	भाटयाञ्चक्रथुः	भाटयाञ्चक्र	
	भाटयाञ्चकार-चकर	भाटयाञ्चकृव	भाटयाञ्चकृम	
	भाटयाम्बभूव ।	भाटयामास		
आ०	भाटयात्	भाटयास्ताम्	भाटयासुः	
	भाटयाः	भाटयास्तम्	भाटयास्त	
	भाटयासम्	भाटयास्व	भाटयास्म	
श्व०	भाटयिता	भाटयितारौ	भाटयितारः	
	भाटयितासि	भाटयितास्थः	भाटयितास्थ	
	भाटयितास्मि	भाटयितास्वः	भाटयितास्मः	
भ०	भाटयिष्यति	भाटयिष्यतः	भाटयिष्यन्ति	
	भाटयिष्यसि	भाटयिष्यथः	भाटयिष्यथ	
	भाटयिष्यामि	भाटयिष्यावः	भाटयिष्यामः	
क्रि०	अभाटयिष्यत्	अभाटयिष्यताम्	अभाटयिष्यन्	
	अभाटयिष्यः	अभाटयिष्यतम्	अभाटयिष्यत	
	अभाटयिष्यम्	अभाटयिष्याव	अभाटयिष्याम	

व०	भाटयते	भाटयेते	भाटयन्ते
	भाटयसे	भाटयेथे	भाटयध्वे
	भाटये	भाटयावहे	भाटयामहे
स०	भाटयेत	भाटयेयाताम्	भाटयेरन्
	भाटयेथाः	भाटयेयाथाम्	भाटयेध्वम्
	भाटयेय	भाटयेवहि	भाटयेमहि
प०	भाटयताम्	भाटयेताम्	भाटयन्ताम्
	भाटयस्व	भाटयेथाम्	भाटयध्वम्
	भाटयै	भाटयावहै	भाटयामहै
ह्य०	अभाटयत	अभाटयेताम्	अभाटयन्त
	अभाटयथाः	अभाटयेथाम्	अभाटयध्वम्
	अभाटये	अभाटयावहि	अभाटयामहि
अ०	अबीभटत	अबीभटेताम्	अबीभटन्त
	अबीभटथाः	अबीभटेथाम्	अबीभटध्वम्
	अबीभटे	अबीभटावहि	अबीभटामहि
प०	भाटयाञ्चक्रे	भाटयाञ्चक्राते	भाटयाञ्चक्रिरे
	भाटयाञ्चकृषे	भाटयाञ्चक्राथे	भाटयाञ्चकृढ्वे
	भाटयाञ्चक्रे	भाटयाञ्चकृवहे	भाटयाञ्चकृमहे
	भाटयाम्बभूव ।	भाटयामास	
अ०	भाटयिषीष्ट	भाटयिषीयास्ताम्	भाटयिषीरन्
	भाटयिषीष्ठाः	भाटयिषीयास्थाम्	भाटयिषीढ्वम्-ध्वम्
	भाटयिषीय	भाटयिषीवहि	भाटयिषीमहि
श्व०	भाटयिता	भाटयितारौ	भाटयितारः
	भाटयितासे	भाटयितासाथे	भाटयिताध्वे
	भाटयिताहे	भाटयितास्वहे	भाटयितास्महे
भ०	भाटयिष्यते	भाटयिष्येते	भाटयिष्यन्ते
	भाटयिष्यसे	भाटयिष्येथे	भाटयिष्यध्वे
	भाटयिष्ये	भाटयिष्यावहे	भाटयिष्यामहे
क्रि०	अभाटयिष्यत	अभाटयिष्येताम्	अभाटयिष्यन्त
	अभाटयिष्यथाः	अभाटयिष्येतम्	अभाटयिष्यध्वम्
	अभाटयिष्ये	अभाटयिष्यावहि	अभाटयिष्यामहि

CC-0. Public Domain. Vipin Kumar Collection, Deoband

Digitized by Madhuban Trust

185 तट् तट्) उच्छ्राये

व०	ताटयति	ताटयतः	ताटयन्ति
	ताटयसि	ताटयथः	ताटयथ
	ताटयामि	ताटयावः	ताटयामः
स०	ताटयेत्	ताटयेताम्	ताटयेयुः
	ताटयेः	ताटयेतम्	ताटयेत
	ताटयेयम्	ताटयेव	ताटयेम
प०	ताटयतु ताटयतात्	ताटयताम्	ताटयन्तु
	ताटय ताटयतात्	ताटयतम्	ताटयत
	ताटयानि	ताटयाव	ताटयाम
ह्य०	अताटयत्	अताटयताम्	अताटयन्
	अताटयः	अताटयतम्	अताटयत
	अताटयम्	अताटयाव	अताटयाम
अ०	अतीतटत्	अतीतटताम्	अतीतटन्
	अतीतटः	अतीतटतम्	अतीतटत
	अतीतटम्	अतीतटाव	अतीतटाम
प०	ताटयाञ्चकार	ताटयाञ्चक्रतुः	ताटयाञ्चक्रुः
	ताटयाञ्चकर्थ	ताटयाञ्चक्रथुः	ताटयाञ्चक्र
	ताटयाञ्चकार-चकर	ताटयाञ्चकृव	ताटयाञ्चकृम
	ताटयाम्बभूव । ताटयामास		
आ०	ताटयात्	ताटयास्ताम्	ताटयासुः
	ताटयाः	ताटयास्तम्	ताटयास्त
	ताटयासम्	ताटयास्व	ताटयास्म
श्व०	ताटयिता	ताटयितारौ	ताटयितारः
	ताटयितासि	ताटयितास्थः	ताटयितास्थ
	ताटयितास्मि	ताटयितास्वः	ताटयितास्मः
भ०	ताटयिष्यति	ताटयिष्यतः	ताटयिष्यन्ति
	ताटयिष्यसि	ताटयिष्यथः	ताटयिष्यथ
	ताटयिष्यामि	ताटयिष्यावः	ताटयिष्यामः
क्रि०	अताटयिष्यत्	अताटयिष्यताम्	अताटयिष्यन्
	अताटयिष्यः	अताटयिष्यतम्	अताटयिष्यत
	अताटयिष्यम्	अताटयिष्याव	अताटयिष्याम

व०	ताटयते	ताटयेते	ताटयन्ते
	ताटयसे	ताटयेथे	ताटयध्वे
	ताटये	ताटयावहे	ताटयामहे
स०	ताटयेत	ताटयेयाताम्	ताटयेरन्
	ताटयेथाः	ताटयेयाथाम्	ताटयेध्वम्
	ताटयेय	ताटयेवहि	ताटयेमहि
प०	ताटयताम्	ताटयेताम्	ताटयन्ताम्
	ताटयस्व	ताटयेथाम्	ताटयध्वम्
	ताटयै	ताटयावहै	ताटयामहै
ह्य०	अताटयत	अताटयेताम्	अताटयन्त
	अताटयथाः	अताटयेथाम्	अताटयध्वम्
	अताटये	अताटयावहि	अताटयामहि
अ०	अतीतटत	अतीतटेताम्	अतीतटन्त
	अतीतटथाः	अतीतटेथाम्	अतीतटध्वम्
	अतीतटे	अतीतटावहि	अतीतटामहि
प०	ताटयाञ्चक्रे	ताटयाञ्चक्राते	ताटयाञ्चक्रिरे
	ताटयाञ्चकृषे	ताटयाञ्चक्राथे	ताटयाञ्चकृढ्वे
	ताटयाञ्चक्रे	ताटयाञ्चकृवहे	ताटयाञ्चकृमहे
	ताटयाम्बभूव । ताटयामास		
आ०	ताटयिषीष्ट	ताटयिषीयास्ताम्	ताटयिषीरन्
	ताटयिषीष्ठाः	ताटयिषीयास्थाम्	ताटयिषीढ्वम्-ध्वम्
	ताटयिषीय	ताटयिषीवहि	ताटयिषीमहि
श्व०	ताटयिता	ताटयितारौ	ताटयितारः
	ताटयितासे	ताटयितासाथे	ताटयिताध्वे
	ताटयिताहे	ताटयितास्वहे	ताटयितास्महे
भ०	ताटयिष्यते	ताटयिष्येते	ताटयिष्यन्ते
	ताटयिष्यसे	ताटयिष्येथे	ताटयिष्यध्वे
	ताटयिष्ये	ताटयिष्यावहे	ताटयिष्यामहे
क्रि०	अताटयिष्यत	अताटयिष्येताम्	अताटयिष्यन्त
	अताटयिष्यथाः	अताटयिष्येथाम्	अताटयिष्यध्वम्
	अताटयिष्ये	अताटयिष्यावहि	अताटयिष्यामहि

CC-0. Public Domain. Vipin Kumar Collection, Deoband

Digitized by Madhuban Trust

186 खट (खट्ट्) काङ्क्षे ।

व० खाटयति खाटयतः खाटयन्ति
खाटयसि खाटयथः खाटयथ
खाटयामि खाटयावः खाटयामः

स० खाटयेत् खाटयेताम् खाटयेयुः
खाटयेः खाटयेतम् खाटयेत
खाटयेयम् खाटयेव खाटयेम

प० खाटयतु खाटयतात् खाटयताम् खाटयन्तु
खाटय खाटयतात् खाटयतम् खाटयत
खाटयानि खाटयाव खाटयाम

ह्य० अखाटयत् अखाटयताम् अखाटयन्
अखाटयः अखाटयतम् अखाटयत
अखाटयम् अखाटयाव अखाटयाम

अ० अचीखटत् अचीखटताम् अचीखटन्
अचीखटः अचीखटतम् अचीखटत
अचीखटम् अचीखटाव अचीखटाम

प० खाटयाञ्चकार खाटयाञ्चक्रतुः खाटयाञ्चक्रुः
खाटयाञ्चकर्थ खाटयाञ्चक्रथुः खाटयाञ्चक्र
खाटयाञ्चकार-चकर खाटयाञ्चकृव खाटयाञ्चकृम
खाटयाम्बभूव । खाटयामास

आ० खाटयात् खाटयास्ताम् खाटयासुः
खाटयाः खाटयास्तम् खाटयास्त
खाटयासम् खाटयास्व खाटयास्म

श्व० खाटयिता खाटयितारौ खाटयितारः
खाटयितासि खाटयितास्थः खाटयितास्थ
खाटयितास्मि खाटयितास्वः खाटयितास्मः

भ० खाटयिष्यति खाटयिष्यतः खाटयिष्यन्ति
खाटयिष्यसि खाटयिष्यथः खाटयिष्यथ
खाटयिष्यामि खाटयिष्यावः खाटयिष्यामः

क्रि० अखाटयिष्यत् अखाटयिष्यताम् अखाटयिष्यन्
अखाटयिष्यः अखाटयिष्यतम् अखाटयिष्यत
अखाटयिष्यम् अखाटयिष्याव अखाटयिष्याम

व० खाटयते खाटयेते खाटयन्ते
खाटयसे खाटयेथे खाटयध्वे
खाटये खाटयावहे खाटयामहे

स० खाटयेत खाटयेयाताम् खाटयेरन्
खाटयेथाः खाटयेयाथाम् खाटयेध्वम्
खाटयेय खाटयेवहि खाटयेमहि

प० खाटयताम् खाटयेताम् खाटयन्ताम्
खाटयस्व खाटयेथाम् खाटयध्वम्
खाटयै खाटयावहै खाटयामहै

ह्य० अखाटयत अखाटयेताम् अखाटयन्त
अखाटयथाः अखाटयेथाम् अखाटयध्वम्
अखाटये अखाटयावहि अखाटयामहि

अ० अचीखटत अचीखटेताम् अचीखटन्त
अचीखटथाः अचीखटेथाम् अचीखटध्वम्
अचीखटे अचीखटावहि अचीखटामहि

प० खाटयाञ्चक्रे खाटयाञ्चक्राते खाटयाञ्चक्रिरे
खाटयाञ्चकृषे खाटयाञ्चक्राथे खाटयाञ्चकृढ्वे
खाटयाञ्चक्रे खाटयाञ्चकृवहे खाटयाञ्चकृमहे
खाटयाम्बभूव । खाटयामास

आ० खाटयिषीष्ट खाटयिषीयास्ताम् खाटयिषीरन्
खाटयिषीष्ठाः खाटयिषीयास्थाम् खाटयिषीढ्वम्-ध्वम्
खाटयिषीय खाटयिषीवहि खाटयिषीमहि

श्व० खाटयिता खाटयितारौ खाटयितारः
खाटयितासे खाटयितासाथे खाटयिताध्वे
खाटयिताहे खाटयितास्वहे खाटयितास्महे

भ० खाटयिष्यते खाटयिष्येते खाटयिष्यन्ते
खाटयिष्यसे खाटयिष्येथे खाटयिष्यध्वे
खाटयिष्ये खाटयिष्यावहे खाटयिष्यामहे

क्रि० अखाटयिष्यत अखाटयिष्येताम् अखाटयिष्यन्त
अखाटयिष्यथाः अखाटयिष्येतम् अखाटयिष्यध्वम्
अखाटयिष्ये अखाटयिष्यावहि अखाटयिष्यामहि

CC-0. Public Domain. Vipin Kumar Collection, Deoband

187 णट (नट) नृत्तौ

व० नाटयति नाटयतः नाटयन्ति
नाटयसि नाटयथः नाटयथ
नाटयामि नाटयावः नाटयामः

स० नाटयेत् नाटयेताम् नाटयेयुः
नाटयेः नाटयेतम् नाटयेत
नाटयेयम् नाटयेव नाटयेम

प० नाटयतु नाटयतात् नाटयताम् नाटयन्तु
नाटय नाटयतात् नाटयतम् नाटयत
नाटयानि नाटयाव नाटयाम

ह्य० अनाटयत् अनाटयताम् अनाटयन्
अनाटयः अनाटयतम् अनाटयत
अनाटयम् अनाटयाव अनाटयाम

अ० अनीनटत् अनीनटताम् अनीनटन्
अनीनटः अनीनटतम् अनीनटत
अनीनटम् अनीनटाव अनीनटाम

प० नाटयाञ्चकार नाटयाञ्चक्रतुः नाटयाञ्चक्रुः
नाटयाञ्चकर्थ नाटयाञ्चक्रथुः नाटयाञ्चक्र
नाटयाञ्चकार-चकर नाटयाञ्चकृव नाटयाञ्चकृम
नाटयाम्बभूव । नाटयामास

आ० नाटयात् नाटयास्ताम् नाटयासुः
नाटयाः नाटयास्तम् नाटयास्त
नाटयासम् नाटयास्व नाटयास्म

श्व० नाटयिता नाटयितारौ नाटयितारः
नाटयितासि नाटयितास्थः नाटयितास्थ
नाटयितास्मि नाटयितास्वः नाटयितास्मः

भ० नाटयिष्यति नाटयिष्यतः नाटयिष्यन्ति
नाटयिष्यसि नाटयिष्यथः नाटयिष्यथ
नाटयिष्यामि नाटयिष्यावः नाटयिष्यामः

क्रि० अनाटयिष्यत् अनाटयिष्यताम् अनाटयिष्यन्
अनाटयिष्यः अनाटयिष्यतम् अनाटयिष्यत
अनाटयिष्यम् अनाटयिष्याव अनाटयिष्याम

व० नाटयते नाटयेते नाटयन्ते
नाटयसे नाटयेथे नाटयध्वे
नाटये नाटयावहे नाटयामहे

स० नाटयेत नाटयेयाताम् नाटयेरन्
नाटयेथाः नाटयेयाथाम् नाटयेध्वम्
नाटयेय नाटयेवहि नाटयेमहि

प० नाटयताम् नाटयेताम् नाटयन्ताम्
नाटयस्व नाटयेथाम् नाटयध्वम्
नाटयै नाटयावहै नाटयामहै

ह्य० अनाटयत अनाटयेताम् अनाटयन्त
अनाटयथाः अनाटयेथाम् अनाटयध्वम्
अनाटये अनाटयावहि अनाटयामहि

अ० अनीनटत अनीनटेताम् अनीनटन्त
अनीनटथाः अनीनटेथाम् अनीनटध्वम्
अनीनटे अनीनटावहि अनीनटामहि

प० नाटयाञ्चक्रे नाटयाञ्चक्राते नाटयाञ्चक्रिरे
नाटयाञ्चकृषे नाटयाञ्चक्राथे नाटयाञ्चकृढ्वे
नाटयाञ्चक्रे नाटयाञ्चकृवहे नाटयाञ्चकृमहे
नाटयाम्बभूव । नाटयामास

आ० नाटयिषीष्ट नाटयिषीयास्ताम् नाटयिषीरन्
नाटयिषीष्ठाः नाटयिषीयास्थाम् नाटयिषीढ्वम्-ध्वम्
नाटयिषीय नाटयिषीवहि नाटयिषीमहि

श्व० नाटयिता नाटयितारौ नाटयितारः
नाटयितासे नाटयितासाथे नाटयिताध्वे
नाटयिताहे नाटयितास्वहे नाटयितास्महे

भ० नाटयिष्यते नाटयिष्येते नाटयिष्यन्ते
नाटयिष्यसे नाटयिष्येथे नाटयिष्यध्वे
नाटयिष्ये नाटयिष्यावहे नाटयिष्यामहे

क्रि० अनाटयिष्यत अनाटयिष्येताम् अनाटयिष्यन्त
अनाटयिष्यथाः अनाटयिष्येथाम् अनाटयिष्यध्वम्
अनाटयिष्ये अनाटयिष्यावहि अनाटयिष्यामहि

CC-0. Public Domain. Vipin Kumar Collection, Deoband

Digitized by Madhuban Trust

188 हट (हट्) दीप्तौ

व० हाटयति हाटयतः हाटयन्ति
हाटयसि हाटयथः हाटयथ
हाटयामि हाटयावः हाटयामः

स० हाटयेत् हाटयेताम् हाटयेयुः
हाटयेः हाटयेतम् हाटयेत
हाटयेयम् हाटयेव हाटयेम

प० हाटयतु हाटयतात् हाटयताम् हाटयन्तु
हाटय हाटयतात् हाटयतम् हाटयत
हाटयानि हाटयाव हाटयाम

ह्य० अहाटयत् अहाटयताम् अहाटयन्
अहाटयः अहाटयतम् अहाटयत
अहाटयम् अहाटयाव अहाटयाम

अ० अजीहटत् अजीहटताम् अजीहटन्
अजीहटः अजीहटतम् अजीहटत
अजीहटम् अजीहटाव अजीहटाम

प० हाटयाञ्चकार हाटयाञ्चक्रतुः हाटयाञ्चक्रुः
हाटयाञ्चकर्थ हाटयाञ्चक्रथुः हाटयाञ्चक्र
हाटयाञ्चकार-चकर हाटयाञ्चकृव हाटयाञ्चकृम

हाटयाम्बभूव । हाटयामास

आ० हाटयात् हाटयास्ताम् हाटयासुः
हाटयाः हाटयास्तम् हाटयास्त
हाटयासम् हाटयास्व हाटयास्म

श्व० हाटयिता हाटयितारौ हाटयितारः
हाटयितासि हाटयितास्थः हाटयितास्थ
हाटयितास्मि हाटयितास्वः हाटयितास्मः

भ० हाटयिष्यति हाटयिष्यतः हाटयिष्यन्ति
हाटयिष्यसि हाटयिष्यथः हाटयिष्यथ
हाटयिष्यामि हाटयिष्यावः हाटयिष्यामः

क्रि० अहाटयिष्यत् अहाटयिष्यताम् अहाटयिष्यन्
अहाटयिष्यः अहाटयिष्यतम् अहाटयिष्यत
अहाटयिष्यम् अहाटयिष्याव अहाटयिष्याम

व० हाटयते हाटयेते हाटयन्ते
हाटयसे हाटयेथे हाटयध्वे
हाटये हाटयावहे हाटयामहे

स० हाटयेत हाटयेयाताम् हाटयेरन्
हाटयेथाः हाटयेयाथाम् हाटयेध्वम्
हाटयेय हाटयेवहि हाटयेमहि

प० हाटयताम् हाटयेताम् हाटयन्ताम्
हाटयस्व हाटयेथाम् हाटयध्वम्
हाटयै हाटयावहै हाटयामहै

ह्य० अहाटयत अहाटयेताम् अहाटयन्त
अहाटयथाः अहाटयेथाम् अहाटयध्वम्
अहाटये अहाटयावहि अहाटयामहि

अ० अजीहटत अजीहटेताम अजीहटन्त
अजीहटथाः अजीहटेथाम् अजीहटध्वम्
अजीहटे अजीहटावहि अजीहटामहि

प० हाटयाञ्चक्रे हाटयाञ्चक्राते हाटयाञ्चक्रिरे
हाटयाञ्चकृषे हाटयाञ्चक्राथे हाटयाञ्चकृढ्वे
हाटयाञ्चक्रे हाटयाञ्चकृवहे हाटयाञ्चकृमहे

हाटयाम्बभूव । हाटयामास

आ० हाटयिषीष्ट हाटयिषीयास्ताम् हाटयिषीरन्
हाटयिषीष्ठाः हाटयिषीयास्थाम् हाटयिषीढ्वम्-ध्वम्
हाटयिषीय हाटयिषीवहि हाटयिषीमहि

श्व० हाटयिता हाटयितारौ हाटयितारः
हाटयितासे हाटयितासाथे हाटयिताध्वे
हाटयिताहे हाटयितास्वहे हाटयितास्महे

भ० हाटयिष्यते हाटयिष्येते हाटयिष्यन्ते
हाटयिष्यसे हाटयिष्येथे हाटयिष्यध्वे
हाटयिष्ये हाटयिष्यावहे हाटयिष्यामहे

क्रि० अहाटयिष्यत अहाटयिष्येताम् अहाटयिष्यन्त
अहाटयिष्यथाः अहाटयिष्येथाम् अहाटयिष्यध्वम्
अहाटयिष्ये अहाटयिष्यावहि अहाटयिष्यामहि

CC-0. Public Domain. Vipin Kumar Collection, Deoband

Digitized by Madhuban Trust

189 षट (सट्) अवयवे ।

व०	साटयति	साटयतः	साटयन्ति
	साटयसि	साटयथः	साटयथ
	साटयामि	साटयावः	साटयामः
स०	साटयेत्	साटयेताम्	साटयेयुः
	साटयेः	साटयेतम्	साटयेत
	साटयेयम्	साटयेव	साटयेम
प०	साटयतु साटयतात्	साटयताम्	साटयन्तु
	साटय साटयतात्	साटयतम्	साटयत
	साटयानि	साटयाव	साटयाम
ह्य०	असाटयत्	असाटयताम्	असाटयन्
	असाटयः	असाटयतम्	असाटयत
	असाटयम्	असाटयाव	असाटयाम
अ०	असीषटत्	असीषटताम्	असीषटन्
	असीषटः	असीषटतम्	असीषटत
	असीषटम्	असीषटाव	असीषटाम
प०	साटयाञ्चकार	साटयाञ्चक्रतुः	साटयाञ्चक्रुः
	साटयाञ्चकर्थ	साटयाञ्चक्रथुः	साटयाञ्चक्र
	साटयाञ्चकार-चकर	साटयाञ्चकृव	साटयाञ्चकृम
	साटयाम्बभूव । साटयामास		
आ०	साटयात्	साटयास्ताम्	साटयासुः
	साटयाः	साटयास्तम्	साटयास्त
	साटयासम्	साटयास्व	साटयास्म
श्व०	साटयिता	साटयितारौ	साटयितारः
	साटयितासि	साटयितास्थः	साटयितास्थ
	साटयितास्मि	साटयितास्वः	साटयितास्मः
भ०	साटयिष्यति	साटयिष्यतः	साटयिष्यन्ति
	साटयिष्यसि	साटयिष्यथः	साटयिष्यथ
	साटयिष्यामि	साटयिष्यावः	साटयिष्यामः
क्रि०	असाटयिष्यत्	असाटयिष्यताम्	असाटयिष्यन्
	असाटयिष्यः	असाटयिष्यतम्	असाटयिष्यत
	असाटयिष्यम्	असाटयिष्याव	असाटयिष्याम

व०	साटयते	साटयेते	साटयन्ते
	साटयसे	साटयेथे	साटयध्वे
	साटये	साटयावहे	साटयामहे
स०	साटयेत	साटयेयाताम्	साटयेरन्
	साटयेथाः	साटयेयाथाम्	साटयेध्वम्
	साटयेय	साटयेवहि	साटयेमहि
प०	साटयताम्	साटयेताम्	साटयन्ताम्
	साटयस्व	साटयेथाम्	साटयध्वम्
	साटयै	साटयावहै	साटयामहै
ह्य०	असाटयत	असाटयेताम्	असाटयन्त
	असाटयथाः	असाटयेथाम्	असाटयध्वम्
	असाटये	असाटयावहि	असाटयामहि
अ०	असीषटत	असीषटेताम्	असीषटन्त
	असीषटथाः	असीषटेथाम्	असीषटध्वम्
	असीषटे	असीषटावहि	असीषटामहि
प०	साटयाञ्चक्रे	साटयाञ्चक्राते	साटयाञ्चक्रिरे
	साटयाञ्चकृषे	साटयाञ्चक्राथे	साटयाञ्चकृढ्वे
	साटयाञ्चक्रे	साटयाञ्चकृवहे	साटयाञ्चकृमहे
	साटयाम्बभूव । साटयामास		
आ०	साटयिषीष्ट	साटयिषीयास्ताम्	साटयिषीरन्
	साटयिषीष्ठाः	साटयिषीयास्थाम्	साटयिषीढ्वम्-ध्वम्
	साटयिषीय	साटयिषीवहि	साटयिषीमहि
श्व०	साटयिता	साटयितारौ	साटयितारः
	साटयितासे	साटयितासाथे	साटयिताध्वे
	साटयिताहे	साटयितास्वहे	साटयितास्महे
भ०	साटयिष्यते	साटयिष्येते	साटयिष्यन्ते
	साटयिष्यसे	साटयिष्येथे	साटयिष्यध्वे
	साटयिष्ये	साटयिष्यावहे	साटयिष्यामहे
क्रि०	असाटयिष्यत	असाटयिष्येताम्	असाटयिष्यन्त
	असाटयिष्यथाः	असाटयिष्येतम्	असाटयिष्यध्वम्
	असाटयिष्ये	असाटयिष्यावहि	असाटयिष्यामहि

CC-0. Public Domain. Vipin Kumar Collection, Deoband

Digitized by Madhuban Trust

190 लुट (लुट्) विलोटने

व० लोटयति लोटयतः लोटयन्ति
लोटयसि लोटयथः लोटयथ
लोटयामि लोटयावः लोटयामः

स० लोटयेत् लोटयेताम् लोटयेयुः
लोटयेः लोटयेतम् लोटयेत
लोटयेयम् लोटयेव लोटयेम

प० लोटयतु लोटयतात् लोटयताम् लोटयन्तु
लोटय लोटयतात् लोटयतम् लोटयत
लोटयानि लोटयाव लोटयाम

ह्य० अलोटयत् अलोटयताम् अलोटयन्
अलोटयः अलोटयतम् अलोटयत
अलोटयम् अलोटयाव अलोटयाम

अ० अलुलोटत् अलुलोटताम् अलुलोटन्
अलुलोटः अलुलोटतम् अलुलोटत
अलुलोटम् अलुलोटाव अलुलोटाम

अलूलुटत् अलूलुटेताम् अलूलुटन् इ०

प० लोटयाञ्चकार लोटयाञ्चक्रतुः लोटयाञ्चक्रुः
लोटयाञ्चकर्थ लोटयाञ्चक्रथुः लोटयाञ्चक्र
लोटयाञ्चकार-चकर लोटयाञ्चकृव लोटयाञ्चकृम

लोटयाम्बभूव । लोटयामास

आ० लोटयात् लोटयास्ताम् लोटयासुः
लोटयाः लोटयास्तम् लोटयास्त
लोटयासम् लोटयास्व लोटयास्म

श्व० लोटयिता लोटयितारौ लोटयितारः
लोटयितासि लोटयितास्थः लोटयितास्थ
लोटयितास्मि लोटयितास्वः लोटयितास्मः

भ० लोटयिष्यति लोटयिष्यतः लोटयिष्यन्ति
लोटयिष्यसि लोटयिष्यथः लोटयिष्यथ
लोटयिष्यामि लोटयिष्यावः लोटयिष्यामः

क्रि० अलोटयिष्यत् अलोटयिष्यताम् अलोटयिष्यन्
अलोटयिष्यः अलोटयिष्यतम् अलोटयिष्यत
अलोटयिष्यम् अलोटयिष्याव अलोटयिष्याम

व० लोटयते लोटयेते लोटयन्ते
लोटयसे लोटयेथे लोटयध्वे
लोटये लोटयावहे लोटयामहे

स० लोटयेत लोटयेयाताम् लोटयेरन्
लोटयेथाः लोटयेयाथाम् लोटयेध्वम्
लोटयेय लोटयेवहि लोटयेमहि

प० लोटयताम् लोटयेताम् लोटयन्ताम्
लोलोटयस्व लोटयेथाम् लोटयध्वम्
लोटयै लोटयावहै लोटयामहै

ह्य० अलोटयत अलोटयेताम् अलोटयन्त
अलोटयथाः अलोटयेथाम् अलोटयध्वम्
अलोटये अलोटयावहि अलोटयामहि

अ० अलुलोटत अलुलोटेताम् अलुलोटन्त
अलुलोटथाः अलुलोटेथाम् अलुलोटध्वम्
अलुलोटे अलुलोटावहि अलुलोटामहि
अलूलुटत अलूलुटेताम् अलूलुटन्त इ०

प० लोटयाञ्चक्रे लोटयाञ्चक्राते लोटयाञ्चक्रिरे
लोटयाञ्चकृषे लोटयाञ्चक्राथे लोटयाञ्चकृढ्वे
लोटयाञ्चक्रे लोटयाञ्चकृवहे लोटयाञ्चकृमहे

लोटयाम्बभूव । लोटयामास

आ० लोटयिषीष्ट लोटयिषीयास्ताम् लोटयिषीरन्
लोटयिषीष्ठाः लोटयिषीयास्थाम् लोटयिषीढ्वम्-ध्वम्
लोटयिषीय लोटयिषीवहि लोटयिषीमहि

श्व० लोटयिता लोटयितारौ लोटयितारः
लोटयितासे लोटयितासाथे लोटयिताध्वे
लोटयिताहे लोटयितास्वहे लोटयितास्महे

भ० लोटयिष्यते लोटयिष्येते लोटयिष्यन्ते
लोटयिष्यसे लोटयिष्येथे लोटयिष्यध्वे
लोटयिष्ये लोटयिष्यावहे लोटयिष्यामहे

क्रि० अलोटयिष्यत अलोटयिष्येताम् अलोटयिष्यन्त
अलोटयिष्यथाः अलोटयिष्येथाम् अलोटयिष्यध्वम्
अलोटयिष्ये अलोटयिष्यावहि अलोटयिष्यामहि

CC-0. Public Domain. Vipin Kumar Collection, Deoband

Digitized by Madhuban Trust

191 चिट (चिट्) प्रैष्ये

व० चेटयति चेटयतः चेटयन्ति
चेटयसि चेटयथः चेटयथ
चेटयामि चेटयावः चेटयामः

स० चेटयेत् चेटयेताम् चेटयेयुः
चेटयेः चेटयेतम् चेटयेत
चेटयेयम् चेटयेव चेटयेम

प० चेटयतु चेटयतात् चेटयताम् चेटयन्तु
चेटय चेटयतात् चेटयतम् चेटयत
चेटयानि चेटयाव चेटयाम

ह्य० अचेटयत् अचेटयताम् अचेटयन्
अचेटयः अचेटयतम् अचेटयत
अचेटयम् अचेटयाव अचेटयाम

अ० अचीचिटत् अचीचिटताम् अचीचिटन्
अचीचिटः अचीचिटतम् अचीचिटत
अचीचिटम् अचीचिटाव अचीचिटाम

प० चेटयाञ्चकार चेटयाञ्चक्रतुः चेटयाञ्चक्रुः
चेटयाञ्चकर्थ चेटयाञ्चक्रथुः चेटयाञ्चक्र
चेटयाञ्चकार-चकर चेटयाञ्चकृव चेटयाञ्चकृम
चेटयाम्बभूव । चेटयामास

आ० चेट्यात् चेट्यास्ताम् चेट्यासुः
चेट्याः चेट्यास्तम् चेट्यास्त
चेट्यासम् चेट्यास्व चेट्यास्म

श्व० चेटयिता चेटयितारौ चेटयितारः
चेटयितासि चेटयितास्थः चेटयितास्थ
चेटयितास्मि चेटयितास्वः चेटयितास्मः

भ० चेटयिष्यति चेटयिष्यतः चेटयिष्यन्ति
चेटयिष्यसि चेटयिष्यथः चेटयिष्यथ
चेटयिष्यामि चेटयिष्यावः चेटयिष्यामः

क्रि० अचेटयिष्यत् अचेटयिष्यताम् अचेटयिष्यन्
अचेटयिष्यः अचेटयिष्यतम् अचेटयिष्यत
अचेटयिष्यम् अचेटयिष्याव अचेटयिष्याम

व० चेटयते चेटयेते चेटयन्ते
चेटयसे चेटयेथे चेटयध्वे
चेटये चेटयावहे चेटयामहे

स० चेटयेत चेटयेयाताम् चेटयेरन्
चेटयेथाः चेटयेयाथाम् चेटयेध्वम्
चेटयेय चेटयेवहि चेटयेमहि

प० चेटयताम् चेटयेताम् चेटयन्ताम्
चेटयस्व चेटयेथाम् चेटयध्वम्
चेटयै चेटयावहै चेटयामहै

ह्य० अचेटयत अचेटयेताम् अचेटयन्त
अचेटयथाः अचेटयेथाम् अचेटयध्वम्
अचेटये अचेटयावहि अचेटयामहि

अ० अचीचिटत अचीचिटेताम अचीचिटन्त
अचीचिटथाः अचीचिटेथाम् अचीचिटध्वम्
अचीचिटे अचीचिटावहि अचीचिटामहि

प० चेटयाञ्चक्रे चेटयाञ्चक्राते चेटयाञ्चक्रिरे
चेटयाञ्चकृषे चेटयाञ्चक्राथे चेटयाञ्चकृढ्वे
चेटयाञ्चक्रे चेटयाञ्चकृवहे चेटयाञ्चकृमहे
चेटयाम्बभूव । चेटयामास

आ० चेटयिषीष्ट चेटयिषीयास्ताम् चेटयिषीरन्
चेटयिषीष्ठाः चेटयिषीयास्थाम् चेटयिषीढ्वम्-ध्वम्
चेटयिषीय चेटयिषीवहि चेटयिषीमहि

श्व० चेटयिता चेटयितारौ चेटयितारः
चेटयितासे चेटयितासाथे चेटयिताध्वे
चेटयिताहे चेटयितास्वहे चेटयितास्महे

भ० चेटयिष्यते चेटयिष्येते चेटयिष्यन्ते
चेटयिष्यसे चेटयिष्येथे चेटयिष्यध्वे
चेटयिष्ये चेटयिष्यावहे चेटयिष्यामहे

क्रि० अचेटयिष्यत अचेटयिष्येताम् अचेटयिष्यन्त
अचेटयिष्यथाः अचेटयिष्येथाम् अचेटयिष्यध्वम्
अचेटयिष्ये अचेटयिष्यावहि अचेटयिष्यामहि

CC-0. Public Domain. Vipin Kumar Collection, Deoband

Digitized by Madhuban Trust

192 विट (विट्) शब्दे ।

व०	वेटयति	वेटयतः	वेटयन्ति
	वेटयसि	वेटयथः	वेटयथ
	वेटयामि	वेटयावः	वेटयामः
स०	वेटयेत्	वेटयेताम्	वेटयेयुः
	वेटयेः	वेटयेतम्	वेटयेत
	वेटयेयम्	वेटयेव	वेटयेम
प०	वेटयतु वेटयतात्	वेटयताम्	वेटयन्तु
	वेटय वेटयतात्	वेटयतम्	वेटयत
	वेटयानि	वेटयाव	वेटयाम
ह्य०	अवेटयत्	अवेटयताम्	अवेटयन्
	अवेटयः	अवेटयतम्	अवेटयत
	अवेटयम्	अवेटयाव	अवेटयाम
अ०	अवीविटत्	अवीविटताम्	अवीविटन्
	अवीविटः	अवीविटतम्	अवीविटत
	अवीविटम्	अवीविटाव	अवीविटाम
प०	वेटयाञ्चकार	वेटयाञ्चक्रतुः	वेटयाञ्चक्रुः
	वेटयाञ्चकर्थ	वेटयाञ्चक्रथुः	वेटयाञ्चक्र
	वेटयाञ्चकार-चकर	वेटयाञ्चकृव	वेटयाञ्चकृम
	वेटयाम्बभूव ।	वेटयामास	
आ०	वेटयात्	वेटयास्ताम्	वेटयासुः
	वेटयाः	वेटयास्तम्	वेटयास्त
	वेटयासम्	वेटयास्व	वेटयास्म
श्व०	वेटयिता	वेटयितारौ	वेटयितारः
	वेटयितासि	वेटयितास्थः	वेटयितास्थ
	वेटयितास्मि	वेटयितास्वः	वेटयितास्मः
भ०	वेटयिष्यति	वेटयिष्यतः	वेटयिष्यन्ति
	वेटयिष्यसि	वेटयिष्यथः	वेटयिष्यथ
	वेटयिष्यामि	वेटयिष्यावः	वेटयिष्यामः
क्रि०	अवेटयिष्यत्	अवेटयिष्यताम्	अवेटयिष्यन्
	अवेटयिष्यः	अवेटयिष्यतम्	अवेटयिष्यत
	अवेटयिष्यम्	अवेटयिष्याव	अवेटयिष्याम

व०	वेटयते	वेटयेते	वेटयन्ते
	वेटयसे	वेटयेथे	वेटयध्वे
	वेटये	वेटयावहे	वेटयामहे
स०	वेटयेत	वेटयेयाताम्	वेटयेरन्
	वेटयेथाः	वेटयेयाथाम्	वेटयेध्वम्
	वेटयेय	वेटयेवहि	वेटयेमहि
प०	वेटयताम्	वेटयेताम्	वेटयन्ताम्
	वेटयस्व	वेटयेथाम्	वेटयध्वम्
	वेटयै	वेटयावहै	वेटयामहै
ह्य०	अवेटयत	अवेटयेताम्	अवेटयन्त
	अवेटयथाः	अवेटयेथाम्	अवेटयध्वम्
	अवेटये	अवेटयावहि	अवेटयामहि
अ०	अवीविटत	अवीविटेताम्	अवीविटन्त
	अवीविटथाः	अवीविटेथाम्	अवीविटध्वम्
	अवीविटे	अवीविटावहि	अवीविटामहि
प०	वेटयाञ्चक्रे	वेटयाञ्चक्राते	वेटयाञ्चक्रिरे
	वेटयाञ्चकृषे	वेटयाञ्चक्राथे	वेटयाञ्चकृढ्वे
	वेटयाञ्चक्रे	वेटयाञ्चकृवहे	वेटयाञ्चकृमहे
	वेटयाम्बभूव ।	वेटयामास	
आ०	वेटयिषीष्ट	वेटयिषीयास्ताम्	वेटयिषीरन्
	वेटयिषीष्ठाः	वेटयिषीयास्थाम्	वेटयिषीढ्वम्-ध्वम्
	वेटयिषीय	वेटयिषीवहि	वेटयिषीमहि
श्व०	वेटयिता	वेटयितारौ	वेटयितारः
	वेटयितासे	वेटयितासाथे	वेटयिताध्वे
	वेटयिताहे	वेटयितास्वहे	वेटयितास्महे
भ०	वेटयिष्यते	वेटयिष्येते	वेटयिष्यन्ते
	वेटयिष्यसे	वेटयिष्येथे	वेटयिष्यध्वे
	वेटयिष्ये	वेटयिष्यावहे	वेटयिष्यामहे
क्रि०	अवेटयिष्यत	अवेटयिष्येताम्	अवेटयिष्यन्त
	अवेटयिष्यथाः	अवेटयिष्येथाम्	अवेटयिष्यध्वम्
	अवेटयिष्ये	अवेटयिष्यावहि	अवेटयिष्यामहि

CC-0. Public Domain. Vipin Kumar Collection, Deoband

Digitized by Madhuban Trust

193 हेट (हेटृ) विबाधायाम्।

व०	हेटयति	हेटयतः	हेटयन्ति
	हेटयसि	हेटयथः	हेटयथ
	हेटयामि	हेटयावः	हेटयामः
स०	हेटयेत्	हेटयेताम्	हेटयेयुः
	हेटयेः	हेटयेतम्	हेटयेत
	हेटयेयम्	हेटयेव	हेटयेम
प	हेटयतु, हेटयतात्	हेटयताम्	हेटयन्तु
	हेटय, हेटयतात्	हेटयतम्	हेटयत
	हेटयानि	हेटयाव	हेटयाम
ह्य०	अहेटयत्	अहेटयताम्	अहेटयन्
	अहेटयः	अहेटयतम्	अहेटयत
	अहेटयम्	अहेटयाव	अहेटयाम
अ०	अजीहिटत्	अजीहिटताम्	अजीहिटन्
	अजीहिटः	अजीहिटतम्	अजीहिटत
	अजीहिटम्	अजीहिटाव	अजीहिटाम
प०	हेटयाञ्चकार	हेटयाञ्चक्रतुः	हेटयाञ्चक्रुः
	हेटयाञ्चकर्थ	हेटयाञ्चक्रथुः	हेटयाञ्चक्र
	हेटयाञ्चकार-चकर	हेटयाञ्चकृव	हेटयाञ्चकृम
	हेटयाम्बभूव । हेटयामास		
आ०	हेटयात्	हेटयास्ताम्	हेटयासुः
	हेटयाः	हेटयास्तम्	हेटयास्त
	हेटयासम्	हेटयास्व	हेटयास्म
श्व०	हेटयिता	हेटयितारौ	हेटयितारः
	हेटयितासि	हेटयितास्थः	हेटयितास्थ
	हेटयितास्मि	हेटयितास्वः	हेटयितास्मः
भ०	हेटयिष्यति	हेटयिष्यतः	हेटयिष्यन्ति
	हेटयिष्यसि	हेटयिष्यथः	हेटयिष्यथ
	हेटयिष्यामि	हेटयिष्यावः	हेटयिष्यामः
क्रि०	अहेटयिष्यत्	अहेटयिष्यताम्	अहेटयिष्यन्
	अहेटयिष्यः	अहेटयिष्यतम्	अहेटयिष्यत
	अहेटयिष्यम्	अहेटयिष्याव	अहेटयिष्याम

व०	हेटयते	हेटयेते	हेटयन्ते
	हेटयसे	हेटयेथे	हेटयध्वे
	हेटये	हेटयावहे	हेटयामहे
स०	हेटयेत	हेटयेयाताम्	हेटयेरन्
	हेटयेथाः	हेटयेयाथाम्	हेटयेध्वम्
	हेटयेय	हेटयेवहि	हेटयेमहि
प०	हेटयताम्	हेटयेताम्	हेटयन्ताम्
	हेटयस्व	हेटयेथाम्	हेटयध्वम्
	हेटयै	हेटयावहै	हेटयामहै
ह्य०	अहेटयत	अहेटयेताम्	अहेटयन्त
	अहेटयथाः	अहेटयेथाम्	अहेटयध्वम्
	अहेटये	अहेटयावहि	अहेटयामहि
अ०	अजीहिटत	अजीहिटेताम्	अजीहिटन्त
	अजीहिटथाः	अजीहिटेथाम्	अजीहिटध्वम्
	अजीहिटे	अजीहिटावहि	अजीहिटामहि
प०	हेटयाञ्चक्रे	हेटयाञ्चक्राते	हेटयाञ्चक्रिरे
	हेटयाञ्चकृषे	हेटयाञ्चक्राथे	हेटयाञ्चकृढ्वे
	हेटयाञ्चक्रे	हेटयाञ्चकृवहे	हेटयाञ्चकृमहे
	हेटयाम्बभूव । हेटयामास		
आ०	हेटयिषीष्ट	हेटयिषीयास्ताम्	हेटयिषीरन्
	हेटयिषीष्ठाः	हेटयिषीयास्थाम्	हेटयिषीढ्वम्-ध्वम्
	हेटयिषीय	हेटयिषीवहि	हेटयिषीमहि
श्व०	हेटयिता	हेटयितारौ	हेटयितारः
	हेटयितासे	हेटयितासाथे	हेटयिताध्वे
	हेटयिताहे	हेटयितास्वहे	हेटयितास्महे
भ०	हेटयिष्यते	हेटयिष्येते	हेटयिष्यन्ते
	हेटयिष्यसे	हेटयिष्येथे	हेटयिष्यध्वे
	हेटयिष्ये	हेटयिष्यावहे	हेटयिष्यामहे
क्रि०	अहेटयिष्यत	अहेटयिष्येताम्	अहेटयिष्यन्त
	अहेटयिष्यथाः	अहेटयिष्येथाम्	अहेटयिष्यध्वम्
	अहेटयिष्ये	अहेटयिष्यावहि	अहेटयिष्यामहि

CC-0. Public Domain. Vipin Kumar Collection, Deoband

Digitized by Madhuban Trust

194 अट (अट्ट) गतौ

व० आटयति आटयतः आटयन्ति
आटयसि आटयथः आटयथ
आटयामि आटयावः आटयामः

स० आटयेत् आटयेताम् आटयेयुः
आटयेः आटयेतम् आटयेत
आटयेयम् आटयेव आटयेम

प० आटयतु आटयतात् आटयताम् आटयन्तु
आटय आटयतात् आटयतम् आटयत
आटयानि आटयाव आटयाम

ह्य० आटयत् आटयताम् आटयन्
आटयः आटयतम् आटयत
आटयम् आटयाव आटयाम

अ० आटिटत् आटिटताम् आटिटन्
आटिटः आटिटतम् आटिटत
आटिटम् आटिटाव आटिटाम

प० आटयाञ्चकार आटयाञ्चक्रतुः आटयाञ्चक्रुः
आटयाञ्चकर्थ आटयाञ्चक्रथुः आटयाञ्चक्र
आटयाञ्चकार-चकर आटयाञ्चकृव आटयाञ्चकृम
आटयाम्बभूव । आटयामास

आ० आटयात् आटयास्ताम् आटयासुः
आटयाः आटयास्तम् आटयास्त
आटयासम् आटयास्व आटयास्म

श्व० आटयिता आटयितारौ आटयितारः
आटयितासि आटयितास्थः आटयितास्थ
आटयितास्मि आटयितास्वः आटयितास्मः

भ० आटयिष्यति आटयिष्यतः आटयिष्यन्ति
आटयिष्यसि आटयिष्यथः आटयिष्यथ
आटयिष्यामि आटयिष्यावः आटयिष्यामः

क्रि० आटयिष्यत् आटयिष्यताम् आटयिष्यन्
आटयिष्यः आटयिष्यतम् आटयिष्यत
आटयिष्यम् आटयिष्याव आटयिष्याम

व० आटयते आटयेते आटयन्ते
आटयसे आटयेथे आटयध्वे
आटये आटयावहे आटयामहे

स० आटयेत आटयेयाताम् आटयेरन्
आटयेथाः आटयेयाथाम् आटयेध्वम्
आटयेय आटयेवहि आटयेमहि

प० आटयताम् आटयेताम् आटयन्ताम्
आटयस्व आटयेथाम् आटयध्वम्
आटयै आटयावहै आटयामहै

ह्य० आटयत आटयेताम् आटयन्त
आटयथाः आटयेथाम् आटयध्वम्
आटये आटयावहि आटयामहि

अ० आटिटत आटिटेताम् आटिटन्त
आटिटथाः आटिटेथाम् आटिटध्वम्
आटिटे आटिटावहि आटिटामहि

प० आटयाञ्चक्रे आटयाञ्चक्राते आटयाञ्चक्रिरे
आटयाञ्चकृषे आटयाञ्चक्राथे आटयाञ्चकृढ्वे
आटयाञ्चक्रे आटयाञ्चकृवहे आटयाञ्चकृमहे
आटयाम्बभूव । आटयामास

आ० आटयिषीष्ट आटयिषीयास्ताम् आटयिषीरन्
आटयिषीष्ठाः आटयिषीयास्थाम् आटयिषीढ्वम्-ध्वम्
आटयिषीय आटयिषीवहि आटयिषीमहि

श्व० आटयिता आटयितारौ आटयितारः
आटयितासे आटयितासाथे आटयिताध्वे
आटयिताहे आटयितास्वहे आटयितास्महे

भ० आटयिष्यते आटयिष्येते आटयिष्यन्ते
आटयिष्यसे आटयिष्येथे आटयिष्यध्वे
आटयिष्ये आटयिष्यावहे आटयिष्यामहे

क्रि० आटयिष्यत आटयिष्येताम् आटयिष्यन्त
आटयिष्यथाः आटयिष्येथाम् आटयिष्यध्वम्
आटयिष्ये आटयिष्यावहि आटयिष्यामहि

CC-0. Public Domain. Vipin Kumar Collection, Deoband

Digitized by Madhuban Trust

195 पट (पट्) गतौ

व० पाटयति पाटयतः पाटयन्ति
पाटयसि पाटयथः पाटयथ
पाटयामि पाटयावः पाटयामः

स० पाटयेत् पाटयेताम् पाटयेयुः
पाटयेः पाटयेतम् पाटयेत
पाटयेयम् पाटयेव पाटयेम

प० पाटयतु पाटयतात् पाटयताम् पाटयन्तु
पाटय पाटयतात् पाटयतम् पाटयत
पाटयानि पाटयाव पाटयाम

ह्य० अपाटयत् अपाटयताम् अपाटयन्
अपाटयः अपाटयतम् अपाटयत
अपाटयम् अपाटयाव अपाटयाम

अ० अपीपटत् अपीपटताम् अपीपटन्
अपीपटः अपीपटतम् अपीपटत
अपीपटम् अपीपटाव अपीपटाम

प० पाटयाञ्चकार पाटयाञ्चक्रतुः पाटयाञ्चक्रुः
पाटयाञ्चकर्थ पाटयाञ्चक्रथुः पाटयाञ्चक्र
पाटयाञ्चकार-चकर पाटयाञ्चकृव पाटयाञ्चकृम
पाटयाम्बभूव । पाटयामास

आ० पाटयात् पाटयास्ताम् पाटयासुः
पाटयाः पाटयास्तम् पाटयास्त
पाटयासम् पाटयास्व पाटयास्म

श्व० पाटयिता पाटयितारौ पाटयितारः
पाटयितासि पाटयितास्थः पाटयितास्थ
पाटयितास्मि पाटयितास्वः पाटयितास्मः

भ० पाटयिष्यति पाटयिष्यतः पाटयिष्यन्ति
पाटयिष्यसि पाटयिष्यथः पाटयिष्यथ
पाटयिष्यामि पाटयिष्यावः पाटयिष्यामः

क्रि० अपाटयिष्यत् अपाटयिष्यताम् अपाटयिष्यन्
अपाटयिष्यः अपाटयिष्यतम् अपाटयिष्यत
अपाटयिष्यम् अपाटयिष्याव अपाटयिष्याम

व० पाटयते पाटयेते पाटयन्ते
पाटयसे पाटयेथे पाटयध्वे
पाटये पाटयावहे पाटयामहे

स० पाटयेत पाटयेयाताम् पाटयेरन्
पाटयेथाः पाटयेयाथाम् पाटयेध्वम्
पाटयेय पाटयेवहि पाटयेमहि

प० पाटयताम् पाटयेताम् पाटयन्ताम्
पाटयस्व पाटयेथाम् पाटयध्वम्
पाटयै पाटयावहै पाटयामहै

ह्य० अपाटयत अपाटयेताम् अपाटयन्त
अपाटयथाः अपाटयेथाम् अपाटयध्वम्
अपाटये अपाटयावहि अपाटयामहि

अ० अपीपटत अपीपटेताम् अपीपटन्त
अपीपटथाः अपीपटेथाम् अपीपटध्वम्
अपीपटे अपीपटावहि अपीपटामहि

प० पाटयाञ्चक्रे पाटयाञ्चक्राते पाटयाञ्चक्रिरे
पाटयाञ्चकृषे पाटयाञ्चक्राथे पाटयाञ्चकृढ्वे
पाटयाञ्चक्रे पाटयाञ्चकृवहे पाटयाञ्चकृमहे
पाटयाम्बभूव । पाटयामास

आ० पाटयिषीष्ट पाटयिषीयास्ताम् पाटयिषीरन्
पाटयिषीष्ठाः पाटयिषीयास्थाम् पाटयिषीढ्वम्-ध्वम्
पाटयिषीय पाटयिषीवहि पाटयिषीमहि

श्व० पाटयिता पाटयितारौ पाटयितारः
पाटयितासे पाटयितासाथे पाटयिताध्वे
पाटयिताहे पाटयितास्वहे पाटयितास्महे

भ० पाटयिष्यते पाटयिष्येते पाटयिष्यन्ते
पाटयिष्यसे पाटयिष्येथे पाटयिष्यध्वे
पाटयिष्ये पाटयिष्यावहे पाटयिष्यामहे

क्रि० अपाटयिष्यत अपाटयिष्येताम् अपाटयिष्यन्त
अपाटयिष्यथाः अपाटयिष्येथाम् अपाटयिष्यध्वम्
अपाटयिष्ये अपाटयिष्यावहि अपाटयिष्यामहि

CC-0. Public Domain. Vipin Kumar Collection, Deoband

Digitized by Madhuban Trust

196 इट (इट्ट) गतौ ।

व० एटयति एटयतः एटयन्ति
एटयसि एटयथः एटयथ
एटयामि एटयावः एटयामः

स० एटयेत् एटयेताम् एटयेयुः
एटयेः एटयेतम् एटयेत
एटयेयम् एटयेव एटयेम

प० एटयतु एटयतात् एटयताम् एटयन्तु
एटय एटयतात् एटयतम् एटयत
एटयानि एटयाव एटयाम

ह्य० ऐटयत् ऐटयताम् ऐटयन्
ऐटयः ऐटयतम् ऐटयत
ऐटयम् ऐटयाव ऐटयाम

अ० ऐटिटत् ऐटिटताम् ऐटिटन्
ऐटिटः ऐटिटतम् ऐटिटत
ऐटिटम् ऐटिटाव ऐटिटाम

प० एटयाञ्चकार एटयाञ्चक्रतुः एटयाञ्चक्रुः
एटयाञ्चकर्थ एटयाञ्चक्रथुः एटयाञ्चक्र
एटयाञ्चकार-चकर एटयाञ्चकृव एटयाञ्चकृम
एटयाम्बभूव । एटयामास

आ० एट्यात् एट्यास्ताम् एट्यासुः
एट्याः एट्यास्तम् एट्यास्त
एट्यासम् एट्यास्व एट्यास्म

श्व० एटयिता एटयितारौ एटयितारः
एटयितासि एटयितास्थः एटयितास्थ
एटयितास्मि एटयितास्वः एटयितास्मः

भ० एटयिष्यति एटयिष्यतः एटयिष्यन्ति
एटयिष्यसि एटयिष्यथः एटयिष्यथ
एटयिष्यामि एटयिष्यावः एटयिष्यामः

क्रि० ऐटयिष्यत् ऐटयिष्यताम् ऐटयिष्यन्
ऐटयिष्यः ऐटयिष्यतम् ऐटयिष्यत
ऐटयिष्यम् ऐटयिष्याव ऐटयिष्याम

व० एटयते एटयेते एटयन्ते
एटयसे एटयेथे एटयध्वे
एटये एटयावहे एटयामहे

स० एटयेत एटयेयाताम् एटयेरन्
एटयेथाः एटयेयाथाम् एटयेध्वम्
एटयेय एटयेवहि एटयेमहि

प० एटयताम् एटयेताम् एटयन्ताम्
एटयस्व एटयेथाम् एटयध्वम्
एटयै एटयावहै एटयामहै

ह्य० ऐटयत ऐटयेताम् ऐटयन्त
ऐटयथाः ऐटयेथाम् ऐटयध्वम्
ऐटये ऐटयावहि ऐटयामहि

अ० ऐटिटत ऐटिटेताम् ऐटिटन्त
ऐटिटथाः ऐटिटेथाम् ऐटिटध्वम्
ऐटिटे ऐटिटावहि ऐटिटामहि

प० एटयाञ्चक्रे एटयाञ्चक्राते एटयाञ्चक्रिरे
एटयाञ्चकृषे एटयाञ्चक्राथे एटयाञ्चकृढ्वे
एटयाञ्चक्रे एटयाञ्चकृवहे एटयाञ्चकृमहे
एटयाम्बभूव । एटयामास

आ० एटयिषीष्ट एटयिषीयास्ताम् एटयिषीरन्
एटयिषीष्ठाः एटयिषीयास्थाम् एटयिषीढ्वम्-ध्वम्
एटयिषीय एटयिषीवहि एटयिषीमहि

श्व० एटयिता एटयितारौ एटयितारः
एटयितासे एटयितासाथे एटयिताध्वे
एटयिताहे एटयितास्वहे एटयितास्महे

भ० एटयिष्यते एटयिष्येते एटयिष्यन्ते
एटयिष्यसे एटयिष्येथे एटयिष्यध्वे
एटयिष्ये एटयिष्यावहे एटयिष्यामहे

क्रि० ऐटयिष्यत ऐटयिष्येताम् ऐटयिष्यन्त
ऐटयिष्यथाः ऐटयिष्येथाम् ऐटयिष्यध्वम्
ऐटयिष्ये ऐटयिष्यावहि ऐटयिष्यामहि

197 किट (किट्ट) गतौ । किट **177** वद्रूपाणि

198 कट (कट्ट) गतौ कटे **174** वद्रूपाणि

CC-0. Public Domain. Vipin Kumar Collection, Deoband

Digitized by Madhuban Trust

199 कटु (कण्टू) गतौ ।

व०	कण्टयति	कण्टयतः	कण्टयन्ति
	कण्टयसि	कण्टयथः	कण्टयथ
	कण्टयामि	कण्टयावः	कण्टयामः
स०	कण्टयेत्	कण्टयेताम्	कण्टयेयुः
	कण्टयेः	कण्टयेतम्	कण्टयेत
	कण्टयेयम्	कण्टयेव	कण्टयेम
प०	कण्टयतु कण्टयतात्	कण्टयताम्	कण्टयन्तु
	कण्टय कण्टयतात्	कण्टयतम्	कण्टयत
	कण्टयानि	कण्टयाव	कण्टयाम
ह्य०	अकण्टयत्	अकण्टयताम्	अकण्टयन्
	अकण्टयः	अकण्टयतम्	अकण्टयत
	अकण्टयम्	अकण्टयाव	अकण्टयाम
अ०	अचकण्टत्	अचकण्टताम्	अचकण्टन्
	अचकण्टः	अचकण्टतम्	अचकण्टत
	अचकण्टम्	अचकण्टाव	अचकण्टाम
प०	कण्टयाञ्चकार	कण्टयाञ्चक्रतुः	कण्टयाञ्चक्रुः
	कण्टयाञ्चकर्थ	कण्टयाञ्चक्रथुः	कण्टयाञ्चक्र
	कण्टयाञ्चकार-चकर	कण्टयाञ्चकृव	कण्टयाञ्चकृम
	कण्टयाम्बभूव ।	कण्टयामास	
आ०	कण्ट्यात्	कण्ट्यास्ताम्	कण्ट्यासुः
	कण्ट्याः	कण्ट्यास्तम्	कण्ट्यास्त
	कण्ट्यासम्	कण्ट्यास्व	कण्ट्यास्म
श्व०	कण्टयिता	कण्टयितारौ	कण्टयितारः
	कण्टयितासि	कण्टयितास्थः	कण्टयितास्थ
	कण्टयितास्मि	कण्टयितास्वः	कण्टयितास्मः
भ०	कण्टयिष्यति	कण्टयिष्यतः	कण्टयिष्यन्ति
	कण्टयिष्यसि	कण्टयिष्यथः	कण्टयिष्यथ
	कण्टयिष्यामि	कण्टयिष्यावः	कण्टयिष्यामः
क्रि०	अकण्टयिष्यत्	अकण्टयिष्यताम्	अकण्टयिष्यन्
	अकण्टयिष्यः	अकण्टयिष्यतम्	अकण्टयिष्यत
	अकण्टयिष्यम्	अकण्टयिष्याव	अकण्टयिष्याम

व०	कण्टयते	कण्टयेते	कण्टयन्ते
	कण्टयसे	कण्टयेथे	कण्टयध्वे
	कण्टये	कण्टयावहे	कण्टयामहे
स०	कण्टयेत	कण्टयेयाताम्	कण्टयेरन्
	कण्टयेथाः	कण्टयेयाथाम्	कण्टयेध्वम्
	कण्टयेय	कण्टयेवहि	कण्टयेमहि
प०	कण्टयताम्	कण्टयेताम्	कण्टयन्ताम्
	कण्टयस्व	कण्टयेथाम्	कण्टयध्वम्
	कण्टयै	कण्टयावहै	कण्टयामहै
ह्य०	अकण्टयत	अकण्टयेताम्	अकण्टयन्त
	अकण्टयथाः	अकण्टयेथाम्	अकण्टयध्वम्
	अकण्टये	अकण्टयावहि	अकण्टयामहि
अ०	अचकण्टत	अचकण्टेताम्	अचकण्टन्त
	अचकण्टथाः	अचकण्टेथाम्	अचकण्टध्वम्
	अचकण्टे	अचकण्टावहि	अचकण्टामहि
प०	कण्टयाञ्चक्रे	कण्टयाञ्चक्राते	कण्टयाञ्चक्रिरे
	कण्टयाञ्चकृषे	कण्टयाञ्चक्राथे	कण्टयाञ्चकृढ्वे
	कण्टयाञ्चक्रे	कण्टयाञ्चकृवहे	कण्टयाञ्चकृमहे
	कण्टयाम्बभूव ।	कण्टयामास	
आ०	कण्टयिषीष्ट	कण्टयिषीयास्ताम्	कण्टयिषीरन्
	कण्टयिषीष्ठाः	कण्टयिषीयास्थाम्	कण्टयिषीढ्वम्-ध्वम्
	कण्टयिषीय	कण्टयिषीवहि	कण्टयिषीमहि
श्व०	कण्टयिता	कण्टयितारौ	कण्टयितारः
	कण्टयितासे	कण्टयितासाथे	कण्टयिताध्वे
	कण्टयिताहे	कण्टयितास्वहे	कण्टयितास्महे
भ०	कण्टयिष्यते	कण्टयिष्येते	कण्टयिष्यन्ते
	कण्टयिष्यसे	कण्टयिष्येथे	कण्टयिष्यध्वे
	कण्टयिष्ये	कण्टयिष्यावहे	कण्टयिष्यामहे
क्रि०	अकण्टयिष्यत	अकण्टयिष्येताम्	अकण्टयिष्यन्त
	अकण्टयिष्यथाः	अकण्टयिष्येथाम्	अकण्टयिष्यध्वम्
	अकण्टयिष्ये	अकण्टयिष्यावहि	अकण्टयिष्यामहि

200 कटै (कट्ट) गतौ । कटे 174 वद्रूपाणि

CC-0. Public Domain. Vipin Kumar Collection, Deoband

Digitized by Madhuban Trust

201 कुट्ट (कुण्ट्) वैकल्ये

व० कुण्टयति कुण्टयतः कुण्टयन्ति
कुण्टयसि कुण्टयथः कुण्टयथ
कुण्टयामि कुण्टयावः कुण्टयामः

स० कुण्टयेत् कुण्टयेताम् कुण्टयेयुः
कुण्टयेः कुण्टयेतम् कुण्टयेत
कुण्टयेयम् कुण्टयेव कुण्टयेम

प० कुण्टयतु कुण्टयतात् कुण्टयताम् कुण्टयन्तु
कुण्टय कुण्टयतात् कुण्टयतम् कुण्टयत
कुण्टयानि कुण्टयाव कुण्टयाम

ह्य० अकुण्टयत् अकुण्टयताम् अकुण्टयन्
अकुण्टयः अकुण्टयतम् अकुण्टयत
अकुण्टयम् अकुण्टयाव अकुण्टयाम

अ० अचुकुण्टत् अचुकुण्टताम् अचुकुण्टन्
अचुकुण्टः अचुकुण्टतम् अचुकुण्टत
अचुकुण्टम् अचुकुण्टाव अचुकुण्टाम

प० कुण्टयाञ्चकार कुण्टयाञ्चक्रतुः कुण्टयाञ्चक्रुः
कुण्टयाञ्चकर्थ कुण्टयाञ्चक्रथुः कुण्टयाञ्चक्र
कुण्टयाञ्चकार-चकर कुण्टयाञ्चकृव कुण्टयाञ्चकृम

कुण्टयाम्बभूव । कुण्टयामास

आ० कुण्टयात् कुण्टयास्ताम् कुण्टयासुः
कुण्टयाः कुण्टयास्तम् कुण्टयास्त
कुण्टयासम् कुण्टयास्व कुण्टयास्म

श्व० कुण्टयिता कुण्टयितारौ कुण्टयितारः
कुण्टयितासि कुण्टयितास्थः कुण्टयितास्थ
कुण्टयितास्मि कुण्टयितास्वः कुण्टयितास्मः

भ० कुण्टयिष्यति कुण्टयिष्यतः कुण्टयिष्यन्ति
कुण्टयिष्यसि कुण्टयिष्यथः कुण्टयिष्यथ
कुण्टयिष्यामि कुण्टयिष्यावः कुण्टयिष्यामः

क्रि० अकुण्टयिष्यत् अकुण्टयिष्यताम् अकुण्टयिष्यन्
अकुण्टयिष्यः अकुण्टयिष्यतम् अकुण्टयिष्यत
अकुण्टयिष्यम् अकुण्टयिष्याव अकुण्टयिष्याम

व० कुण्टयते कुण्टयेते कुण्टयन्ते
कुण्टयसे कुण्टयेथे कुण्टयध्वे
कुण्टये कुण्टयावहे कुण्टयामहे

स० कुण्टयेत कुण्टयेयाताम् कुण्टयेरन्
कुण्टयेथाः कुण्टयेयाथाम् कुण्टयेध्वम्
कुण्टयेय कुण्टयेवहि कुण्टयेमहि

प० कुण्टयताम् कुण्टयेताम् कुण्टयन्ताम्
कुण्टयस्व कुण्टयेथाम् कुण्टयध्वम्
कुण्टयै कुण्टयावहै कुण्टयामहै

ह्य० अकुण्टयत अकुण्टयेताम् अकुण्टयन्त
अकुण्टयथाः अकुण्टयेथाम् अकुण्टयध्वम्
अकुण्टये अकुण्टयावहि अकुण्टयामहि

अ० अचुकुण्टत अचुकुण्टेताम् अचुकुण्टन्त
अचुकुण्टथाः अचुकुण्टेथाम् अचुकुण्टध्वम्
अचुकुण्टे अचुकुण्टावहि अचुकुण्टामहि

प० कुण्टयाञ्चक्रे कुण्टयाञ्चक्राते कुण्टयाञ्चक्रिरे
कुण्टयाञ्चकृषे कुण्टयाञ्चक्राथे कुण्टयाञ्चकृढ्वे
कुण्टयाञ्चक्रे कुण्टयाञ्चकृवहे कुण्टयाञ्चकृमहे

कुण्टयाम्बभूव । कुण्टयामास

आ० कुण्टयिषीष्ट कुण्टयिषीयास्ताम् कुण्टयिषीरन्
कुण्टयिषीष्ठाः कुण्टयिषीयास्थाम् कुण्टयिषीढ्वम्-ध्वम्
कुण्टयिषीय कुण्टयिषीवहि कुण्टयिषीमहि

श्व० कुण्टयिता कुण्टयितारौ कुण्टयितारः
कुण्टयितासे कुण्टयितासाथे कुण्टयिताध्वे
कुण्टयिताहे कुण्टयितास्वहे कुण्टयितास्महे

भ० कुण्टयिष्यते कुण्टयिष्येते कुण्टयिष्यन्ते
कुण्टयिष्यसे कुण्टयिष्येथे कुण्टयिष्यध्वे
कुण्टयिष्ये कुण्टयिष्यावहे कुण्टयिष्यामहे

क्रि० अकुण्टयिष्यत अकुण्टयिष्येताम् अकुण्टयिष्यन्त
अकुण्टयिष्यथाः अकुण्टयिष्येथाम् अकुण्टयिष्यध्वम्
अकुण्टयिष्ये अकुण्टयिष्यावहि अकुण्टयिष्यामहि

CC-0. Public Domain. Vipin Kumar Collection, Deoband

Digitized by Madhuban Trust

202 मुट (मुट्) प्रमर्दने ।

व० मोटयति मोटयतः मोटयन्ति
मोटयसि मोटयथः मोटयथ
मोटयामि मोटयावः मोटयामः

स० मोटयेत् मोटयेताम् मोटयेयुः
मोटयेः मोटयेतम् मोटयेत
मोटयेयम् मोटयेव मोटयेम

प० मोटयतु मोटयतात् मोटयताम् मोटयन्तु
मोटय मोटयतात् मोटयतम् मोटयत
मोटयानि मोटयाव मोटयाम

ह्य० अमोटयत् अमोटयताम् अमोटयन्
अमोटयः अमोटयतम् अमोटयत
अमोटयम् अमोटयाव अमोटयाम

अ० अमूमुटत् अमूमुटताम् अमूमुटन्
अमूमुटः अमूमुटतम् अमूमुटत
अमूमुटम् अमूमुटाव अमूमुटाम

प० मोटयाञ्चकार मोटयाञ्चक्रतुः मोटयाञ्चक्रुः
मोटयाञ्चकर्थ मोटयाञ्चक्रथुः मोटयाञ्चक्र
मोटयाञ्चकार-चकर मोटयाञ्चकृव मोटयाञ्चकृम
मोटयाम्बभूव । मोटयामास

आ० मोटयात् मोटयास्ताम् मोटयासुः
मोटयाः मोटयास्तम् मोटयास्त
मोटयासम् मोटयास्व मोटयास्म

श्व० मोटयिता मोटयितारौ मोटयितारः
मोटयितासि मोटयितास्थः मोटयितास्थ
मोटयितास्मि मोटयितास्वः मोटयितास्मः

भ० मोटयिष्यति मोटयिष्यतः मोटयिष्यन्ति
मोटयिष्यसि मोटयिष्यथः मोटयिष्यथ
मोटयिष्यामि मोटयिष्यावः मोटयिष्यामः

क्रि० अमोटयिष्यत् अमोटयिष्यताम् अमोटयिष्यन्
अमोटयिष्यः अमोटयिष्यतम् अमोटयिष्यत
अमोटयिष्यम् अमोटयिष्याव अमोटयिष्याम

व० मोटयते मोटयेते मोटयन्ते
मोटयसे मोटयेथे मोटयध्वे
मोटये मोटयावहे मोटयामहे

स० मोटयेत मोटयेयाताम् मोटयेरन्
मोटयेथाः मोटयेयाथाम् मोटयेध्वम्
मोटयेय मोटयेवहि मोटयेमहि

प० मोटयताम् मोटयेताम् मोटयन्ताम्
मोटयस्व मोटयेथाम् मोटयध्वम्
मोटयै मोटयावहै मोटयामहै

ह्य० अमोटयत अमोटयेताम् अमोटयन्त
अमोटयथाः अमोटयेथाम् अमोटयध्वम्
अमोटये अमोटयावहि अमोटयामहि

अ० अमूमुटत अमूमुटेताम् अमूमुटन्त
अमूमुटथाः अमूमुटेथाम् अमूमुटध्वम्
अमूमुटे अमूमुटावहि अमूमुटामहि

प० मोटयाञ्चक्रे मोटयाञ्चक्राते मोटयाञ्चक्रिरे
मोटयाञ्चकृषे मोटयाञ्चक्राथे मोटयाञ्चकृढ्वे
मोटयाञ्चक्रे मोटयाञ्चकृवहे मोटयाञ्चकृमहे
मोटयाम्बभूव । मोटयामास

आ० मोटयिषीष्ट मोटयिषीयास्ताम् मोटयिषीरन्
मोटयिषीष्ठाः मोटयिषीयास्थाम् मोटयिषीढ्वम्-ध्वम्
मोटयिषीय मोटयिषीवहि मोटयिषीमहि

श्व० मोटयिता मोटयितारौ मोटयितारः
मोटयितासे मोटयितासाथे मोटयिताध्वे
मोटयिताहे मोटयितास्वहे मोटयितास्महे

भ० मोटयिष्यते मोटयिष्येते मोटयिष्यन्ते
मोटयिष्यसे मोटयिष्येथे मोटयिष्यध्वे
मोटयिष्ये मोटयिष्यावहे मोटयिष्यामहे

क्रि० अमोटयिष्यत अमोटयिष्येताम् अमोटयिष्यन्त
अमोटयिष्यथाः अमोटयिष्येथाम् अमोटयिष्यध्वम्
अमोटयिष्ये अमोटयिष्यावहि अमोटयिष्यामहि

CC-0. Public Domain. Vipin Kumar Collection, Deoband

Digitized by Madhuban Trust

203 चुट (चुट्ट) अल्पीभावे ।

व०	चोटयति	चोटयतः	चोटयन्ति
	चोटयसि	चोटयथः	चोटयथ
	चोटयामि	चोटयावः	चोटयामः
स०	चोटयेत्	चोटयेताम्	चोटयेयुः
	चोटयेः	चोटयेतम्	चोटयेत
	चोटयेयम्	चोटयेव	चोटयेम
प०	चोटयतु	चोटयतात् चोटयताम्	चोटयन्तु
	चोटय ,,	चोटयतम्	चोटयत
	चोटयानि	चोटयाव	चोटयाम
ह्य०	अचोटयत्	अचोटयताम्	अचोटयन्
	अचोटयः	अचोटयतम्	अचोटयत
	अचोटयम्	अचोटयाव	अचोटयाम
अ०	अचूचुटत्	अचूचुटताम्	अचूचुटन्
	अचूचुटः	अचूचुटतम्	अचूचुटत
	अचूटचुम्	अचूचुटाव	अचूचुटाम
प०	चोटयाञ्चकार	चोटयाञ्चक्रतुः	चोटयाञ्चक्रुः
	चोटयाञ्चकर्थ	चोटयाञ्चक्रथुः	चोटयाञ्चक्र
	चोटयाञ्चकार-चकर	चोटयाञ्चकृव	चोटयाञ्चकृम
	चोटयाम्बभूव ।	चोटयामास	
आ०	चोट्यात्	चोट्यास्ताम्	चोट्यासुः
	चोट्याः	चोट्यास्तम्	चोट्यास्त
	चोट्यासम्	चोट्यास्व	चोट्यास्म
श्व०	चोटयिता	चोटयितारौ	चोटयितारः
	चोटयितासि	चोटयितास्थः	चोटयितास्थ
	चोटयितास्मि	चोटयितास्वः	चोटयितास्मः
भ०	चोटयिष्यति	चोटयिष्यतः	चोटयिष्यन्ति
	चोटयिष्यसि	चोटयिष्यथः	चोटयिष्यथ
	चोटयिष्यामि	चोटयिष्यावः	चोटयिष्यामः
क्रि०	अचोटयिष्यत्	अचोटयिष्यताम्	अचोटयिष्यन्
	अचोटयिष्यः	अचोटयिष्यतम्	अचोटयिष्यत
	अचोटयिष्यम्	अचोटयिष्याव	अचोटयिष्याम

व०	चोटयते	चोटयेते	चोटयन्ते
	चोटयसे	चोटयेथे	चोटयध्वे
	चोटये	चोटयावहे	चोटयामहे
स०	चोटयेत	चोटयेयाताम्	चोटयेरन्
	चोटयेथाः	चोटयेयाथाम्	चोटयेध्वम्
	चोटयेय	चोटयेवहि	चोटयेमहि
प०	चोटयताम्	चोटयेताम्	चोटयन्ताम्
	चोटयस्व	चोटयेथाम्	चोटयध्वम्
	चोटयै	चोटयावहै	चोटयामहै
ह्य०	अचोटयत	अचोटयेताम्	अचोटयन्त
	अचोटयथाः	अचोटयेथाम्	ओचटयध्वम्
	अचोटये	अचोटयावहि	अचोटयामहि
अ०	अचूचुटत	अचूचुटेताम्	अचूचुटन्त
	अचूचुटथाः	अचूचुटेथाम्	अचूचुटध्वम्
	अचूचुटे	अचूचुटावहि	अचूचुटामहि
प०	चोटयाञ्चक्रे	चोटयाञ्चक्राते	चोटयाञ्चक्रिरे
	चोटयाञ्चकृषे	चोटयाञ्चक्राथे	चोटयाकृढ्वे
	चोटयाञ्चक्रे	चोटयाञ्चकृवहे	चोटयाञ्चकृमहे
	चोटयाम्बभूव ।	चोटयामास	
आ०	चोटयिषीष्ट	चोटयिषीयास्ताम्	चोटयिषीरन्
	चोटयिषीष्ठाः	चोटयिषीयास्थाम्	चोटयिषीढ्वम् ध्वम्
	चोटयिषीय	चोटयिषीवहि	चोटयिषीमहि
श्व०	चोटयिता	चोटयितारौ	चोटयितारः
	चोटयितासे	चोटयितासाथे	चोटयिताध्वे
	चोटयिताहे	चोटयितास्वहे	चोटयितास्महे
भ०	चोटयिष्यते	चोटयिष्येते	चोटयिष्यन्ते
	चोटयिष्यसे	चोटयिष्येथे	चोटयिष्यध्वे
	चोटयिष्ये	चोटयिष्यावहे	चोटयिष्यामहे
क्रि०	अचोटयिष्यत	अचोटयिष्येताम्	अचोटयिष्यन्त
	अचोटयिष्यथाः	अचोटयिष्येथाम्	अचोटयिष्यध्वम्
	अचोटयिष्ये	अचोटयिष्यावहि	अचोटयिष्यामहि

CC-0. Public Domain. Vipin Kumar Collection, Deoband

Digitized by Madhuban Trust

204 चुट्ट (चुण्ट्) अल्पीभावे ।

व० चुण्टयति चुण्टयतः चुण्टयन्ति
चुण्टयसि चुण्टयथः चुण्टयथ
चुण्टयामि चुण्टयावः चुण्टयामः

स० चुण्टयेत् चुण्टयेताम् चुण्टयेयुः
चुण्टयेः चुण्टयेतम् चुण्टयेत
चुण्टयेयम् चुण्टयेव चुण्टयेम

प० चुण्टयतु चुण्टयतात् चुण्टयताम् चुण्टयन्तु
चुण्टय चुण्टयतात् चुण्टयतम् चुण्टयत
चुण्टयानि चुण्टयाव चुण्टयाम

ह्य० अचुण्टयत् अचुण्टयताम् अचुण्टयन्
अचुण्टयः अचुण्टयतम् अचुण्टयत
अचुण्टयम् अचुण्टयाव अचुण्टयाम

अ० अचुचुण्टत् अचुचुण्टताम् अचुचुण्टन्
अचुचुण्टः अचुचुण्टतम् अचुचुण्टत
अचुचुण्टम् अचुचुण्टाव अचुचुण्टाम

प० चुण्टयाञ्चकार चुण्टयाञ्चक्रतुः चुण्टयाञ्चक्रुः
चुण्टयाञ्चकर्थ चुण्टयाञ्चक्रथुः चुण्टयाञ्चक्र
चुण्टयाञ्चकार-चकर चुण्टयाञ्चकृव चुण्टयाञ्चकृम
चुण्टयाम्बभूव । चुण्टयामास

आ० चुण्टयात् चुण्टयास्ताम् चुण्टयासुः
चुण्टयाः चुण्टयास्तम् चुण्टयास्त
चुण्टयासम् चुण्टयास्व चुण्टयास्म

श्व० चुण्टयिता चुण्टयितारौ चुण्टयितारः
चुण्टयितासि चुण्टयितास्थः चुण्टयितास्थ
चुण्टयितास्मि चुण्टयितास्वः चुण्टयितास्मः

भ० चुण्टयिष्यति चुण्टयिष्यतः चुण्टयिष्यन्ति
चुण्टयिष्यसि चुण्टयिष्यथः चुण्टयिष्यथ
चुण्टयिष्यामि चुण्टयिष्यावः चुण्टयिष्यामः

क्रि० अचुण्टयिष्यत् अचुण्टयिष्यताम् अचुण्टयिष्यन्
अचुण्टयिष्यः अचुण्टयिष्यतम् अचुण्टयिष्यत
अचुण्टयिष्यम् अचुण्टयिष्याव अचुण्टयिष्याम

व० चुण्टयते चुण्टयेते चुण्टयन्ते
चुण्टयसे चुण्टयेथे चुण्टयध्वे
चुण्टये चुण्टयावहे चुण्टयामहे

स० चुण्टयेत चुण्टयेयाताम् चुण्टयेरन्
चुण्टयेथाः चुण्टयेयाथाम् चुण्टयेध्वम्
चुण्टयेय चुण्टयेवहि चुण्टयेमहि

प० चुण्टयताम् चुण्टयेताम् चुण्टयन्ताम्
चुण्टयस्व चुण्टयेथाम् चुण्टयध्वम्
चुण्टयै चुण्टयावहै चुण्टयामहै

ह्य० अचुण्टयत अचुण्टयेताम् अचुण्टयन्त
अचुण्टयथाः अचुण्टयेथाम् अचुण्टयध्वम्
अचुण्टये अचुण्टयावहि अचुण्टयामहि

अ० अचुचुण्टत अचुचुण्टेताम् अचुचुण्टन्त
अचुचुण्टथाः अचुचुण्टेथाम् अचुचुण्टध्वम्
अचुचुण्टे अचुचुण्टावहि अचुचुण्टामहि

प० चुण्टयाञ्चक्रे चुण्टयाञ्चक्राते चुण्टयाञ्चक्रिरे
चुण्टयाञ्चकृषे चुण्टयाञ्चक्राथे चुण्टयाञ्चकृढ्वे
चुण्टयाञ्चक्रे चुण्टयाञ्चकृवहे चुण्टयाञ्चकृमहे
चुण्टयाम्बभूव । चुण्टयामास

आ० चुण्टयिषीष्ट चुण्टयिषीयास्ताम् चुण्टयिषीरन्
चुण्टयिषीष्ठाः चुण्टयिषीयास्थाम् चुण्टयिषीढ्वम्-ध्वम्
चुण्टयिषीय चुण्टयिषीवहि चुण्टयिषीमहि

श्व० चुण्टयिता चुण्टयितारौ चुण्टयितारः
चुण्टयितासे चुण्टयितासाथे चुण्टयिताध्वे
चुण्टयिताहे चुण्टयितास्वहे चुण्टयितास्महे

भ० चुण्टयिष्यते चुण्टयिष्येते चुण्टयिष्यन्ते
चुण्टयिष्यसे चुण्टयिष्येथे चुण्टयिष्यध्वे
चुण्टयिष्ये चुण्टयिष्यावहे चुण्टयिष्यामहे

क्रि० अचुण्टयिष्यत अचुण्टयिष्येताम् अचुण्टयिष्यन्त
अचुण्टयिष्यथाः अचुण्टयिष्येथाम् अचुण्टयिष्यध्वम्
अचुण्टयिष्ये अचुण्टयिष्यावहि अचुण्टयिष्यामहि

CC-0. Public Domain. Vipin Kumar Collection, Deoband

Digitized by Madhuban Trust

205 वटु (वण्ट्) विभाजने ।

व० वण्टयति वण्टयतः वण्टयन्ति
वण्टयसि वण्टयथः वण्टयथ
वण्टयामि वण्टयावः वण्टयामः

स० वण्टयेत् वण्टयेताम् वण्टयेयुः
वण्टयेः वण्टयेतम् वण्टयेत
वण्टयेयम् वण्टयेव वण्टयेम

प० वण्टयतु वण्टयतात् वण्टयताम् वण्टयन्तु
वण्टय वण्ठयतात् वण्टयतम् वण्टयत
वण्टयानि वण्टयाव वण्टयाम

ह्य० अवण्टयत् अवण्टयताम् अवण्टयन्
अवण्टयः अवण्टयतम् अवण्टयत
अवण्टयम् अवण्टयाव अवण्टयाम

अ० अववण्टत् अववण्टताम् अववण्टन्
अववण्टः अववण्टतम् अववण्टत
अववण्टम् अववण्टाव अववण्टाम

प० वण्टयाञ्चकार वण्टयाञ्चक्रतुः वण्टयाञ्चक्रुः
वण्टयाञ्चकर्थ वण्टयाञ्चक्रथुः वण्टयाञ्चक्र
वण्टयाञ्चकार-च्चकर वण्टयाञ्चकृव वण्टयाञ्चकृम
वण्टयाम्बभूव वण्टयामास

आ० वण्टयात् वण्टयास्ताम् वण्टयासुः
वण्टयाः वण्टयास्तम् वण्टयास्त
वण्टयासम् वण्टयास्व वण्टयास्म

श्व० वण्टयिता वण्टयितारौ वण्टयितारः
वण्टयितासि वण्टयितास्थः वण्टयितास्थ
वण्टयितास्मि वण्टयितास्वः वण्टयितास्मः

भ० वण्टयिष्यति वण्टयिष्यतः वण्टयिष्यन्ति
वण्टयिष्यसि वण्टयिष्यथः वण्टयिष्यथ
वण्टयिष्यामि वण्टयिष्यावः वण्टयिष्यामः

क्रि० अवण्टयिष्यत् अवण्टयिष्यताम् अवण्टयिष्यन्
अवण्टयिष्यः अवण्टयिष्यतम् अवण्टयिष्यत
अवण्टयिष्यम् अवण्टयिष्याव अवण्टयिष्याम

व० वण्टयते वण्टयेते वण्टयन्ते
वण्टयसे वण्टयेथे वण्टयध्वे
वण्टये वण्टयावहे वण्टयामहे

स० वण्टयेत वण्टयेयाताम् वण्टयेरन्
वण्टयेथाः वण्टयेयाथाम् वण्टयेध्वम्
वण्टयेय वण्टयेवहि वण्टयेमहि

प० वण्टयताम् वण्टयेताम् वण्टयन्ताम्
वण्टयस्व वण्टयेथाम् वण्टयध्वम्
वण्टयै वण्टयावहै वण्टयामहै

ह्य० अवण्टयत अवण्टयेताम् अवण्टयन्त
अवण्टयथाः अवण्टयेथाम् अवण्टयध्वम्
अवण्टये अवण्टयावहि अवण्टयामहि

अ० अववण्टत अववण्टेताम् अववण्टन्त
अववण्टथाः अववण्टेथाम् अववण्टध्वम्
अववण्टे अववण्टावहि अववण्टामहि

प० वण्टयाञ्चक्रे वण्टयाञ्चक्राते वण्टयाञ्चक्रिरे
वण्टयाञ्चकृषे वण्टयाञ्चक्राथे वण्टयाञ्चकृढ्वे
वण्टयाञ्चक्रे वण्टयाञ्चकृवहे वण्टयाञ्चकृमहे
वण्टयाम्बभूव । वण्टयामास

आ० वण्टयिषीष्ट वण्टयिषीयास्ताम् वण्टयिषीरन्
वण्टयिषीष्ठाः वण्टयिषीयास्थाम् वण्टयिषीढ्वम्, ध्वम्
वण्टयिषीय वण्टयिषीवहि वण्टयिषीमहि

श्व० वण्टयिता वण्टयितारौ वण्टयितारः
वण्टयितासे वण्टयितासाथे वण्टयिताध्वे
वण्टयिताहे वण्टयितास्वहे वण्टयितास्महे

भ० वण्टयिष्यते वण्टयिष्येते वण्टयिष्यन्ते
वण्टयिष्यसे वण्टयिष्येथे वण्टयिष्यध्वे
वण्टयिष्ये वण्टयिष्यावहे वण्टयिष्यामहे

क्रि० अवण्टयिष्यत अवण्टयिष्येताम् अवण्टयिष्यन्त
अवण्टयिष्यथाः अवण्टयिष्येथाम् अवण्टयिष्यध्वम्
अवण्टयिष्ये अवण्टयिष्यावहि अवण्टयिष्यामहि

CC-0. Public Domain. Vipin Kumar Collection, Deoband

Digitized by Madhuban Trust

206 रुट्ठ रुण्ट ! स्तेये

व० रुण्टयति रुण्टयतः रुण्टयन्ति
रुण्टयसि रुण्टयथः रुण्टयथ
रुण्टयामि रुण्टयावः रुण्टयामः

स० रुण्टयेत् रुण्टयेताम् रुण्टयेयुः
रुण्टयेः रुण्टयेतम् रुण्टयेत
रुण्टयेयम् रुण्टयेव रुण्टयेम

प० रुण्टयतु रुण्टयतात् रुण्टयताम् रुण्टयन्तु
रुण्टय रुण्ठयतात रुण्टयतम् रुण्टयत
रुण्टयानि रुण्टयाव रुण्टयाम

ह्य० अरुण्टयत् अरुण्टयताम् अरुण्टयन्
अरुण्टयः अरुण्टयतम् अरुण्टयत
अरुण्टयम् अरुण्टयाव अरुण्टयाम

अ० अरुरुण्टत् अरुरुण्टताम् अरुरुण्टन्
अरुरुण्टः अरुरुण्टतम् अरुरुण्टत
अरुरुण्टम् अरुरुण्टाव अरुरुण्टाम

प० रुण्टयाञ्चकार रुण्टयाञ्चक्रतुः रुण्टयाञ्चक्रुः
रुण्टयाञ्चकर्थ रुण्टयाञ्चक्रथुः रुण्टयाञ्चक्र
रुण्टयाञ्चकार-चकर रुण्टयाञ्चकृव रुण्टयाञ्चकृम

रुण्टयाम्बभूव । रुण्टयामास

आ० रुण्टयात् रुण्टयास्ताम् रुण्टयासुः
रुण्टयाः रुण्टयास्तम् रुण्टयास्त
रुण्टयासम् रुण्टयास्व रुण्टयास्म

श्व० रुण्टयिता रुण्टयितारौ रुण्टयितारः
रुण्टयितासि रुण्टयितास्थः रुण्टयितास्थ
रुण्टयितास्मि रुण्टयितास्वः रुण्टयितास्मः

भ० रुण्टयिष्यति रुण्टयिष्यतः रुण्टयिष्यन्ति
रुण्टयिष्यसि रुण्टयिष्यथः रुण्टयिष्यथ
रुण्टयिष्यामि रुण्टयिष्यावः रुण्टयिष्यामः

क्रि० अरुण्टयिष्यत् अरुण्टयिष्यताम् अरुण्टयिष्यन्
अरुण्टयिष्यः अरुण्टयिष्यतम् अरुण्टयिष्यत
अरुण्टयिष्यम् अरुण्टयिष्याव अरुण्टयिष्याम

व० रुण्टयते रुण्टयेते रुण्टयन्ते
रुण्टयसे रुण्टयेथे रुण्टयध्वे
रुण्टये रुण्टयावहे रुण्टयामहे

स० रुण्टयेत रुण्टयेयाताम् रुण्टयेरन्
रुण्टयेथाः रुण्टयेयाथाम् रुण्टयेध्वम्
रुण्टयेय रुण्टयेवहि रुण्टयेमहि

प० रुण्टयताम् रुण्टयेताम् रुण्टयन्ताम्
रुण्टयस्व रुण्टयेथाम् रुण्टयध्वम्
रुण्टयै रुण्टयावहै रुण्टयामहै

ह्य० अरुण्टयत अरुण्टयेताम् अरुण्टयन्त
अरुण्टयथाः अरुण्टयेथाम् अरुण्टयध्वम्
अरुण्टये अरुण्टयावहि अरुण्टयामहि

अ० अरुरुण्टत अरुरुण्टेताम् अरुरुण्टन्त
अरुरुण्टथाः अरुरुण्टेथाम् अरुरुण्टध्वम्
अरुरुण्टे अरुरुण्टावहि अरुरुण्टामहि

प० रुण्टयाञ्चक्रे रुण्टयाञ्चक्राते रुण्टयाञ्चक्रिरे
रुण्टयाञ्चकृषे रुण्टयाञ्चक्राथे रुण्टयाञ्चकृढ्वे
रुण्टयाञ्चक्रे रुण्टयाञ्चकृवहे रुण्टयाञ्चकृमहे

रुण्टयाम्बभूव । रुण्टयामास

आ० रुण्टयिषीष्ट रुण्टयिषीयास्ताम् रुण्टयिषीरन्
रुण्टयिषीष्ठाः रुण्टयिषीयास्थाम् रुण्टयिषीढ्वम्
ध्वम्
रुण्टयिषीय रुण्टयिषीवहि रुण्टयिषीमहि

श्व० रुण्टयिता रुण्टयितारौ रुण्टयितारः
रुण्टयितासे रुण्टयितासाथे रुण्टयिताध्वे
रुण्टयिताहे रुण्टयितास्वहे रुण्टयितास्महे

भ० रुण्टयिष्यते रुण्टयिष्येते रुण्टयिष्यन्ते
रुण्टयिष्यसे रुण्टयिष्येथे रुण्टयिष्यध्वे
रुण्टयिष्ये रुण्टयिष्यावहे रुण्टयिष्यामहे

क्रि० अरुण्टयिष्यत अरुण्टयिष्येताम् अरुण्टयिष्यन्त
अरुण्टयिष्यथाः अरुण्टयिष्येथाम् अरुण्टयिष्यध्वम्
अरुण्टयिष्ये अरुण्टयिष्यावहि अरुण्टयिष्यामहि

CC-0. Public Domain. Vipin Kumar Collection, Deoband

Digitized by Madhuban Trust

207 लुट (लुण्ट्) स्तेये ।

व०	लुण्टयति	लुण्टयतः	लुण्टयन्ति
	लुण्टयसि	लुण्टयथः	लुण्टयथ
	लुण्टयामि	लुण्टयावः	लुण्टयामः
स०	लुण्टयेत्	लुण्टयेताम्	लुण्टयेयुः
	लुण्टयेः	लुण्टयेतम्	लुण्टयेत
	लुण्टयेयम्	लुण्टयेव	लुण्टयेम
प०	लुण्टयतु लुण्टयतात्	लुण्टयताम्	लुण्टयन्तु
	लुण्टय लुण्टयतात्	लुण्टयतम्	लुण्टयत
	लुण्टयानि	लुण्टयाव	लुण्टयाम
ह्य०	अलुण्टयत्	अलुण्टयताम्	अलुण्टयन्
	अलुण्टयः	अलुण्टयतम्	अलुण्टयत
	अलुण्टयम्	अलुण्टयाव	अलुण्टयाम
अ०	अलु ण्टत्	अलुलुण्टताम्	अलुलुण्टन्
	अलुलुण्टः	अलुलुण्टतम्	अलुलुण्टत
	अलुलुण्टम्	अलुलुण्टाव	अलुलुण्टाम
प०	लुण्टयाञ्चकार	लुण्टयाञ्चक्रतुः	लुण्टयाञ्चक्रुः
	लुण्टयाञ्चकर्थ	लुण्टयाञ्चक्रथुः	लुण्टयाञ्चक्र
	लुण्टयाञ्चकार-चकर	लुण्टयाञ्चकृव	लुण्टयाञ्चकृम
	लुण्टयाम्बभूव । लुण्टयामास		
आ०	लुण्टयात्	लुण्टयास्ताम्	लुण्टयासुः
	लुण्टयाः	लुण्टयास्तम्	लुण्टयास्त
	लुण्टयासम्	लुण्टयास्व	लुण्टयास्म
श्व०	लुण्टयिता	लुण्टयितारौ	लुण्टयितारः
	लुण्टयितासि	लुण्टयितास्थः	लुण्टयितास्थ
	लुण्टयितास्मि	लुण्टयितास्वः	लुण्टयितास्मः
भ०	लुण्टयिष्यति	लुण्टयिष्यतः	लुण्टयिष्यन्ति
	लुण्टयिष्यसि	लुण्टयिष्यथः	लुण्टयिष्यथ
	लुण्टयिष्यामि	लुण्टयिष्यावः	लुण्टयिष्यामः
क्रि०	अलुण्टयिष्यत्	अलुण्टयिष्यताम्	अलुण्टयिष्यन्
	अलुण्टयिष्यः	अलुण्टयिष्यतम्	अलुण्टयिष्यत
	अलुण्टयिष्यम्	अलुण्टयिष्याव	अलुण्टयिष्याम

व०	लुण्टयते	लुण्टयेते	लुण्टयन्ते
	लुण्टयसे	लुण्टयेथे	लुण्टयध्वे
	लुण्टये	लुण्टयावहे	लुण्टयामहे
स०	लुण्टयेत	लुण्टयेयाताम्	लुण्टयेरन्
	लुण्टयेथाः	लुण्टयेयाथाम्	लुण्टयेध्वम्
	लुण्टयेय	लुण्टयेवहि	लुण्टयेमहि
प०	लुण्टयताम्	लुण्टयेताम्	लुण्टयन्ताम्
	लुण्टयस्व	लुण्टयेथाम्	लुण्टयध्वम्
	लुण्टयै	लुण्टयावहै	लुण्टयामहै
ह्य०	अलुण्टयत	अलुण्टयेताम्	अलुण्टयन्त
	अलुण्टयथाः	अलुण्टयेथाम्	अलुण्टयध्वम्
	अलुण्टये	अलुण्टयावहि	अलुण्टयामहि
अ०	अलुलुण्टत	अलुलुण्टेताम्	अलुलुण्टन्त
	अलुलुण्टथाः	अलुलुण्टेथाम्	अलुलुण्टध्वम्
	अलुलु टे	अलुलुण्टावहि	अलुलुण्टामहि
प०	लुण्टयाञ्चक्रे	लुण्टयाञ्चक्राते	लुण्टयाञ्चक्रिरे
	लुण्टयाञ्चकृषे	लुण्टयाञ्चक्राथे	लुण्टयाञ्चकृढ्वे
	लुण्टयाञ्चक्रे	लुण्टयाञ्चकृवहे	लुण्टयाञ्चकृमहे
	लुण्टयाम्बभूव । लुण्टयामास		
आ०	लुण्टयिषीष्ट	लुण्टयिषीयास्ताम्	लुण्टयिषीरन्
	लुण्टयिषीष्ठाः	लुण्टयिषीयास्थाम्	लुण्टयिषीढ्वम्-ध्वम्
	लुण्टयिषीय	लुण्टयिषीवहि	लुण्टयिषीमहि
श्व०	लुण्टयिता	लुण्टयितारौ	लुण्टयितारः
	लुण्टयितासे	लुण्टयितासाथे	लुण्टयिताध्वे
	लुण्टयिताहे	लुण्टयितास्वहे	लुण्टयितास्महे
भ०	लुण्टयिष्यते	लुण्टयिष्येते	लुण्टयिष्यन्ते
	लुण्टयिष्यसे	लुण्टयिष्येथे	लुण्टयिष्यध्वे
	लुण्टयिष्ये	लुण्टयिष्यावहे	लुण्टयिष्यामहे
क्रि०	अलुण्टयिष्यत	अलुण्टयिष्येताम्	अलुण्टयिष्यन्त
	अलुण्टयिष्यथाः	अलुण्टयिष्येथाम्	अलुण्टयिष्यध्वम्
	अलुण्टयिष्ये	अलुण्टयिष्यावहि	अलुण्टयिष्यामहि

CC-0. Public Domain. Vipin Kumar Collection, Deoband

Digitized by Madhuban Trust

208 स्फट (स्फुट) विशरणे

व० स्फाटयति स्फाटयतः स्फाटयन्ति
स्फाटयसि स्फाटयथः स्फाटयथ
स्फाटयामि स्फाटयावः स्फाटयामः

स० स्फाटयेत् स्फाटयेताम् स्फाटयेयुः
स्फाटयेः स्फाटयेतम् स्फाटयेत
स्फाटयेयम् स्फाटयेव स्फाटयेम

प स्फाटयतु स्फाटयतात् स्फाटयताम् स्फाटयन्तु
स्फाटय स्फाटयतात् स्फाटयतम् स्फाटयत
स्फाटयानि स्फाटयाव स्फाटयाम

ह्य० अस्फाटयत् अस्फाटयताम् अस्फाटयन्
अस्फाटयः अस्फाटयतम् अस्फाटयत
अस्फाटयम् अस्फाटयाव अस्फाटयाम

अ० अपिस्फुटत् अपिस्फुटताम् अपिस्फुटन्
अपिस्फुटः अपिस्फुटतम् अपिस्फुटत
अपिस्फुटम् अपिस्फुटाव अपिस्फुटाम

प० स्फाटयाञ्चकार स्फाटयाञ्चक्रतुः स्फाटयाञ्चक्रुः
स्फाटयाञ्चकर्थ स्फाटयाञ्चक्रथुः स्फाटयाञ्चक्र
स्फाटयाञ्चकार-चकर स्फाटयाञ्चकृव स्फाटयाञ्चकृम
स्फाटयाम्बभूव । स्फाटयामास

आ० स्फाट्यात् स्फाट्यास्ताम् स्फाट्यासुः
स्फाट्याः स्फाट्यास्तम् स्फाट्यास्त
स्फाट्यासम् स्फाट्यास्व स्फाट्यास्म

श्व० स्फाटयिता स्फाटयितारौ स्फाटयितारः
स्फाटयितासि स्फाटयितास्थः स्फाटयितास्थ
स्फाटयितास्मि स्फाटयितास्वः स्फाटयितास्मः

भ० स्फाटयिष्यति स्फाटयिष्यतः स्फाटयिष्यन्ति
स्फाटयिष्यसि स्फाटयिष्यथः स्फाटयिष्यथ
स्फाटयिष्यामि स्फाटयिष्यावः स्फाटयिष्यामः

क्रि० अस्फाटयिष्यत् अस्फाटयिष्यताम् अस्फाटयिष्यन्
अस्फाटयिष्यः अस्फाटयिष्यतम् अस्फाटयिष्यत
अस्फाटयिष्यम् अस्फाटयिष्याव अस्फाटयिष्याम

अ० अपिस्फटत् अपिस्फटताम् अपिस्फटन्
अपिस्फटः अपिस्फटतम् अपिस्फटत
अपिस्फटम् अपिस्फटाव अपिस्फटाम

व० स्फाटयते स्फाटयेते स्फाटयन्ते
स्फाटयसे स्फाटयेथे स्फाटयध्वे
स्फाटये स्फाटयावहे स्फाटयामहे

स० स्फाटयेत स्फाटयेयाताम् स्फाटयेरन्
स्फाटयेथाः स्फाटयेयाथाम् स्फाटयेध्वम्
स्फाटयेय स्फाटयेवहि स्फाटयेमहि

प० स्फाटयताम् स्फाटयेताम् स्फाटयन्ताम्
स्फाटयस्व स्फाटयेथाम् स्फाटयध्वम्
स्फाटयै स्फाटयावहै स्फाटयामहै

ह्य० अस्फाटयत अस्फाटयेताम् अस्फाटयन्त
अस्फाटयथाः अस्फाटयेथाम् अस्फाटयध्वम्
अस्फाटये अस्फाटयावहि अस्फाटयामहि

अ० अपिस्फुटत अपिस्फुटेताम् अपिस्फुटन्त
अपिस्फुटथाः अपिस्फुटेथाम् अपिस्फुटध्वम्
अपिस्फुटे अपिस्फुटावहि अपिस्फुटामहि

प० स्फाटयाञ्चक्रे स्फाटयाञ्चक्राते स्फाटयाञ्चक्रिरे
स्फाटयाञ्चकृषे स्फाटयाञ्चक्राथे स्फाटयाञ्चकृढ्वे
स्फाटयाञ्चक्रे स्फाटयाञ्चकृवहे स्फाटयाञ्चकृमहे
स्फाटयाम्बभूव । स्फाटयामास

अ० स्फाटयिषीष्ट स्फाटयिषीयास्ताम् स्फाटयिषीरन्
स्फाटयिषीष्ठाः स्फाटयिषीयास्थाम् स्फाटयिषीढ्वम्-ध्वम्
स्फाटयिषीय स्फाटयिषीवहि स्फाटयिषीमहि

श्व० स्फाटयिता स्फाटयितारौ स्फाटयितारः
स्फाटयितासे स्फाटयितासाथे स्फाटयिताध्वे
स्फाटयिताहे स्फाटयितास्वहे स्फाटयितास्महे

भ स्फाटयिष्यते स्फाटयिष्येते स्फाटयिष्यन्ते
स्फाटयिष्यसे स्फाटयिष्येथे स्फाटयिष्यध्वे
स्फाटयिष्ये स्फाटयिष्यावहे स्फाटयिष्यामहे

क्रि० अस्फाटयिष्यत अस्फाटयिष्येताम् अस्फाटयिष्यन्त
अस्फाटयिष्यथाः अस्फाटयिष्येथाम् अस्फाटयिष्यध्वम्
अस्फाटयिष्ये अस्फाटयिष्यावहि अस्फाटयिष्यामहि

अ० अपिस्फटत अपिस्फटेताम् अपिस्फटन्त
अपिस्फटथाः अपिस्फटेथाम् अपिस्फटध्वम्
अपिस्फटे अपिस्फटावहि अपिस्फटामहि

CC-0. Public Domain. Vipin Kumar Collection, Deoband

Digitized by Madhuban Trust

209 स्फुट्ट् (स्फुट्ट्) विसरणे

व० स्फोटयति स्फोटयतः स्फोटयन्ति
स्फोटयसि स्फोटयथः स्फोटयथ
स्फोटयामि स्फोटयावः स्फोटयामः

स० स्फोटयेत् स्फोटयेताम् स्फोटयेयुः
स्फोटयेः स्फोटयेतम् स्फोटयेत
स्फोटयेयम् स्फोटयेव स्फोटयेम

प० स्फोटयतु स्फोटयतात् स्फोटयताम् स्फोटयन्तु
स्फोटय स्फोटयतात् स्फोटयतम् स्फोटयत
स्फोटयानि स्फोटयाव स्फोटयाम

ह्य० अस्फोटयत् अस्फोटयताम् अस्फोटयन्
अस्फोटयः अस्फोटयतम् अस्फोटयत
अस्फोटयम् अस्फोटयाव अस्फोटयाम

अ० अपुस्फुटत् अपुस्फुटताम् अपुस्फुटन्
अपुस्फुटः अपुस्फुटतम् अपुस्फुटत
अपुस्फुटम् अपुस्फुटाव अपुस्फुटाम

प० स्फोटयाञ्चकार स्फोटयाञ्चक्रतुः स्फोटयाञ्चक्रुः
स्फोटयाञ्चकर्थ स्फोटयाञ्चक्रथुः स्फोटयाञ्चक्र
स्फोटयाञ्चकार-चकर स्फोटयाञ्चकृव स्फोटयाञ्चकृम
स्फोटयाम्बभूव । स्फोटयामास

आ० स्फोट्यात् स्फोट्यास्ताम् स्फोट्यासुः
स्फोट्याः स्फोट्यास्तम् स्फोट्यास्त
स्फोट्यासम् स्फोट्यास्व स्फोट्यास्म

श्व० स्फोटयिता स्फोटयितारौ स्फोटयितारः
स्फोटयितासि स्फोटयितास्थः स्फोटयितास्थ
स्फोटयितास्मि स्फोटयितास्वः स्फोटयितास्मः

भ० स्फोटयिष्यति स्फोटयिष्यतः स्फोटयिष्यन्ति
स्फोटयिष्यसि स्फोटयिष्यथः स्फोटयिष्यथ
स्फोटयिष्यामि स्फोटयिष्यावः स्फोटयिष्यामः

क्रि० अस्फोटयिष्यत् अस्फोटयिष्यताम् अस्फोटयिष्यन्
अस्फोटयिष्यः अस्फोटयिष्यतम् अस्फोटयिष्यत
अस्फोटयिष्यम् अस्फोटयिष्याव अस्फोटयिष्याम

व० स्फोटयते स्फोटयेते स्फोटयन्ते
स्फोटयसे स्फोटयेथे स्फोटयध्वे
स्फोटये स्फोटयावहे स्फोटयामहे

स० स्फोटयेत स्फोटयेयाताम् स्फोटयेरन्
स्फोटयेथाः स्फोटयेयाथाम् स्फोटयेध्वम्
स्फोटयेय स्फोटयेवहि स्फोटयेमहि

प० स्फोटयताम् स्फोटयेताम् स्फोटयन्ताम्
स्फोटयस्व स्फोटयेथाम् स्फोटयध्वम्
स्फोटयै स्फोटयावहै स्फोटयामहै

ह्य० अस्फोटयत अस्फोटयेताम् अस्फोटयन्त
अस्फोटयथाः अस्फोटयेथाम् अस्फोटयध्वम्
अस्फोटये अस्फोटयावहि अस्फोटयामहि

अ० अपुस्फुटत अपुस्फुटेताम् अपुस्फुटन्त
अपुस्फुटथाः अपुस्फुटेथाम् अपुस्फुटध्वम्
अपुस्फुटे अपुस्फुटावहि अपुस्फुटामहि

प० स्फोटयाञ्चक्रे स्फोटयाञ्चक्राते स्फोटयाञ्चक्रिरे
स्फोटयाञ्चकृषे स्फोटयाञ्चक्राथे स्फोटयाञ्चकृढ्वे
स्फोटयाञ्चक्रे स्फोटयाञ्चकृवहे स्फोटयाञ्चकृमहे
स्फोटयाम्बभूव । स्फोटयामास

आ० स्फोटयिषीष्ट स्फोटयिषीयास्ताम् स्फोटयिषीरन्
स्फोटयिषीष्ठाः स्फोटयिषीयास्थाम् स्फोटयिषीढ्वम्-ध्वम्
स्फोटयिषीय स्फोटयिषीवहि स्फोटयिषीमहि

श्व० स्फोटयिता स्फोटयितारौ स्फोटयितारः
स्फोटयितासे स्फोटयितासाथे स्फोटयिताध्वे
स्फोटयिताहे स्फोटयितास्वहे स्फोटयितास्महे

भ० स्फोटयिष्यते स्फोटयिष्येते स्फोटयिष्यन्ते
स्फोटयिष्यसे स्फोटयिष्येथे स्फोटयिष्यध्वे
स्फोटयिष्ये स्फोटयिष्यावहे स्फोटयिष्यामहे

क्रि० अस्फोटयिष्यत अस्फोटयिष्येताम् अस्फोटयिष्यन्त
अस्फोटयिष्यथाः अस्फोटयिष्येथाम् अस्फोटयिष्यध्वम्
अस्फोटयिष्ये अस्फोटयिष्यावहि अस्फोटयिष्यामहि

CC-0. Public Domain. Vipin Kumar Collection, Deoband

Digitized by Madhuban Trust

210 लट (लट)बाल्ये ।

व०	लाटयति	लाटयतः	लाटयन्ति
	लाटयसि	लाटयथः	लाटयथ
	लाटयामि	लाटयावः	लाटयामः
स०	लाटयेत्	लाटयेताम्	लाटयेयुः
	लाटयेः	लाटयेतम्	लाटयेत
	लाटयेयम्	लाटयेव	लाटयेम
प०	लाटयतु लाटयतात्	लाटयताम्	लाटयन्तु
	लाटय लाटयतात्	लाटयतम्	लाटयत
	लाटयानि	लाटयाव	लाटयाम
ह्य०	अलाटयत्	अलाटयताम्	अलाटयन्
	अलाटयः	अलाटयतम्	अलाटयत
	अलाटयम्	अलाटयाव	अलाटयाम
अ०	अलीलटत्	अलीलटताम्	अलीलटन्
	अलीलटः	अलीलटतम्	अलीलटत
	अलीलटम्	अलीलटाव	अलीलटाम
प०	लाटयाञ्चकार	लाटयाञ्चक्रतुः	लाटयाञ्चक्रुः
	लाटयाञ्चकर्थ	लाटयाञ्चक्रथुः	लाटयाञ्चक्र
	लाटयाञ्चकार-चकर	लाटयाञ्चकृव	लाटयाञ्चकृम
	लाटयाम्बभूव । लाटयामास		
आ०	लाटयात्	लाटयास्ताम्	लाटयासुः
	लाटयाः	लाटयास्तम्	लाटयास्त
	लाटयासम्	लाटयास्व	लाटयास्म
श्व०	लाटयिता	लाटयितारौ	लाटयितारः
	लाटयितासि	लाटयितास्थः	लाटयितास्थ
	लाटयितास्मि	लाटयितास्वः	लाटयितास्मः
भ०	लाटयिष्यति	लाटयिष्यतः	लाटयिष्यन्ति
	लाटयिष्यसि	लाटयिष्यथः	लाटयिष्यथ
	लाटयिष्यामि	लाटयिष्यावः	लाटयिष्यामः
क्रि०	अलाटयिष्यत्	अलाटयिष्यताम्	अलाटयिष्यन्
	अलाटयिष्यः	अलाटयिष्यतम्	अलाटयिष्यत
	अलाटयिष्यम्	अलाटयिष्याव	अलाटयिष्याम

व०	लाटयते	लाटयेते	लाटयन्ते
	लाटयसे	लाटयेथे	लाटयध्वे
	लाटये	लाटयावहे	लाटयामहे
स०	लाटयेत	लाटयेयाताम्	लाटयेरन्
	लाटयेथाः	लाटयेयाथाम्	लाटयेध्वम्
	लाटयेय	लाटयेवहि	लाटयेमहि
प०	लाटयताम्	लाटयेताम्	लाटयन्ताम्
	लाटयस्व	लाटयेथाम्	लाटयध्वम्
	लाटयै	लाटयावहै	लाटयामहै
ह्य०	अलाटयत	अलाटयेताम्	अलाटयन्त
	अलाटयथाः	अलाटयेथाम्	अलाटयध्वम्
	अलाटये	अलाटयावहि	अलाटयामहि
अ०	अलीलटत	अलीलटेताम्	अलीलटन्त
	अलीलटथाः	अलीलटेथाम्	अलीलटध्वम्
	अलीलटे	अलीलटावहि	अलीलटामहि
प०	लाटयाञ्चक्रे	लाटयाञ्चक्राते	लाटयाञ्चक्रिरे
	लाटयाञ्चकृषे	लाटयाञ्चक्राथे	लाटयाञ्चकृढ्वे
	लाटयाञ्चक्रे	लाटयाञ्चकृवहे	लाटयाञ्चकृमहे
	लाटयाम्बभूव । लाटयामास		
आ०	लाटयिषीष्ट	लाटयिषीयास्ताम्	लाटयिषीरन्
	लाटयिषीष्ठाः	लाटयिषीयास्थाम्	लाटयिषीढ्वम्-ध्वम्
	लाटयिषीय	लाटयिषीवहि	लाटयिषीमहि
श्व०	लाटयिता	लाटयितारौ	लाटयितारः
	लाटयितासे	लाटयितासाथे	लाटयिताध्वे
	लाटयिताहे	लाटयितास्वहे	लाटयितास्महे
भ०	लाटयिष्यते	लाटयिष्येते	लाटयिष्यन्ते
	लाटयिष्यसे	लाटयिष्येथे	लाटयिष्यध्वे
	लाटयिष्ये	लाटयिष्यावहे	लाटयिष्यामहे
क्रि०	अलाटयिष्यत	अलाटयिष्येताम्	अलाटयिष्यन्त
	अलाटयिष्यथाः	अलाटयिष्येथाम्	अलाटयिष्यध्वम्
	अलाटयिष्ये	अलाटयिष्यावहि	अलाटयिष्यामहि

CC-0. Public Domain. Vipin Kumar Collection, Deoband

Digitized by Madhuban Trust

211 रट् (रट्) परिभाषणे।

व० राटयति राटयतः राटयन्ति
राटयसि राटयथः राटयथ
राटयामि राटयावः राटयामः

स० राटयेत् राटयेताम् राटयेयुः
राटयेः राटयेतम् राटयेत
राटयेयम् राटयेव राटयेम

प० राटयतु राटयतात् राटयताम् राटयन्तु
राटय राटयतात् राटयतम् राटयत
राटयानि राटयाव राटयाम

ह्य० अराटयत् अराटयताम् अराटयन्
अराटयः अराटयतम् अराटयत
अराटयम् अराटयाव अराटयाम

अ० अरीरटत् अरीरटताम् अरीरटन्
अरीरटः अरीरटतम् अरीरटत
अरीरटम् अरीरटाव अरीरटाम

प० राटयाञ्चकार राटयाञ्चक्रतुः राटयाञ्चक्रुः
राटयाञ्चकर्थ राटयाञ्चक्रथुः राटयाञ्चक्र
राटयाञ्चकार-चकर राटयाञ्चकृव राटयाञ्चकृम

राटयाम्बभूव । राटयामास

आ० राटयात् राटयास्ताम् राटयासुः
राटयाः राटयास्तम् राटयास्त
राटयासम् राटयास्व राटयास्म

श्व० राटयिता राटयितारौ राटयितारः
राटयितासि राटयितास्थः राटयितास्थ
राटयितास्मि राटयितास्वः राटयितास्मः

भ० राटयिष्यति राटयिष्यतः राटयिष्यन्ति
राटयिष्यसि राटयिष्यथः राटयिष्यथ
राटयिष्यामि राटयिष्यावः राटयिष्यामः

क्रि० अराटयिष्यत् अराटयिष्यताम् अराटयिष्यन्
अराटयिष्यः अराटयिष्यतम् अराटयिष्यत
अराटयिष्यम् अराटयिष्याव अराटयिष्याम

व० राटयते राटयेते राटयन्ते
राटयसे राटयेथे राटयध्वे
राटये राटयावहे राटयामहे

स० राटयेत राटयेयाताम् राटयेरन्
राटयेथाः राटयेयाथाम् राटयेध्वम्
राटयेय राटयेवहि राटयेमहि

प० राटयताम् राटयेताम् राटयन्ताम्
राटयस्व राटयेथाम् राटयध्वम्
राटयै राटयावहै राटयामहै

ह्य० अराटयत अराटयेताम् अराटयन्त
अराटयथाः अराटयेथाम् अराटयध्वम्
अराटये अराटयावहि अराटयामहि

अ० अरीरटत अरीरटेताम् अरीरटन्त
अरीरटथाः अरीरटेथाम् अरीरटध्वम्
अरीरटे अरीरटावहि अरीरटामहि

प० राटयाञ्चक्रे राटयाञ्चक्राते राटयाञ्चक्रिरे
राटयाञ्चकृषे राटयाञ्चक्राथे राटयाञ्चकृढ्वे
राटयाञ्चक्रे राटयाञ्चकृवहे राटयाञ्चकृमहे

राटयाम्बभूव । राटयामास

आ० राटयिषीष्ट राटयिषीयास्ताम् राटयिषीरन्
राटयिषीष्ठाः राटयिषीयास्थाम् राटयिषीढ्वम्-ध्वम्
राटयिषीय राटयिषीवहि राटयिषीमहि

श्व० राटयिता राटयितारौ राटयितारः
राटयितासे राटयितासाथे राटयिताध्वे
राटयिताहे राटयितास्वहे राटयितास्महे

भ० राटयिष्यते राटयिष्येते राटयिष्यन्ते
राटयिष्यसे राटयिष्येथे राटयिष्यध्वे
राटयिष्ये राटयिष्यावहे राटयिष्यामहे

क्रि० अराटयिष्यत अराटयिष्येताम् अराटयिष्यन्त
अराटयिष्यथाः अराटयिष्येथाम् अराटयिष्यध्वम्
अराटयिष्ये अराटयिष्यावहि अराटयिष्यामहि

CC-0. Public Domain. Vipin Kumar Collection, Deoband

Digitized by Madhuban Trust

॥ अथ ठान्ताः सप्तदश ॥

(१२) रठ (रठ्) परिभाषणे ।

व० राठयति राठयतः राठयन्ति
राठयसि राठयथः राठयथ
राठयामि राठयावः राठयामः

स० राठयेत् राठयेताम् राठयेयुः
राठयेः राठयेतम् राठयेत
राठयेयम् राठयेव राठयेम

प० राठयतु राठयतात् राठयताम् राठयन्तु
राठय राठयतात् राठयतम् राठयत
राठया ने राठयाव राठयाम

ह्य० अराठयत् अराठयताम् अराठयन्
अराठयः अराठयतम् अराठयत
अराठयम् अराठयाव अराठयाम

अ० अरीरठत् अरीरठताम् अरीरठन्
अरीरठः अरीरठतम् अरीरठत
अरीरठम् अरीरठाव अरीरठाम

प० राठयाञ्चकार राठयाञ्चक्रतुः राठयाञ्चक्रुः
राठयाञ्चकर्थ राठयाञ्चक्रथुः राठयाञ्चक्र
राठयाञ्चकार-चकर राठयाञ्चकृव राठयाञ्चकृम
राठयाम्बभूव । राठयामास

आ० राठयात् राठयास्ताम् राठयासुः
राठयाः राठयास्तम् राठयास्त
राठयासम् राठयास्व राठयास्म

श्व० राठयिता राठयितारौ राठयितारः
राठयितासि राठयितास्थः राठयितास्थ
राठयितास्मि राठयितास्वः राठयितास्मः

भ० राठयिष्यति राठयिष्यतः राठयिष्यन्ति
राठयिष्यसि राठयिष्यथः राठयिष्यथ
राठयिष्यामि राठयिष्यावः राठयिष्यामः

क्रि० अराठयिष्यत् अराठयिष्यताम् अराठयिष्यन्
अराठयिष्यः अराठयिष्यतम् अराठयिष्यत
अराठयिष्यम् अराठयिष्याव अराठयिष्याम

व० राठयते राठयेते राठयन्ते
राठयसे राठयेथे राठयध्वे
राठये राठयावहे राठयामहे

स० राठयेत राठयेयाताम् राठयेरन्
राठयेथाः राठयेयाथाम् राठयेध्वम्
राठयेय राठयेवहि राठयेमहि

प० राठयताम् राठयेताम् राठयन्ताम्
राठयस्व राठयेथाम् राठयध्वम्
राठयै राठयावहै राठयामहै

ह्य० अराठयत अराठयेताम् अराठयन्त
अराठयथाः अराठयेथाम् अराठयध्वम्
अराठये अराठयावहि अराठयामहि

अ० अरीरठत अरीरठेताम् अरीरठन्त
अरीरठथाः अरीरठेथाम् अरीरठध्वम्
अरीरठे अरीरठावहि अरीरठामहि

प० राठयाञ्चक्रे राठयाञ्चक्राते राठयाञ्चक्रिरे
राठयाञ्चकृषे राठयाञ्चक्राथे राठयाञ्चकृढ्वे
राठयाञ्चक्रे राठयाञ्चकृवहे राठयाञ्चकृमहे
राठयाम्बभूव । राठयामास

आ० राठयिषीष्ट राठयिषीयास्ताम् राठयिषीरन्
राठयिषीष्ठाः राठयिषीयास्थाम् राठयिषीढ्वम्-ध्वम्
राठयिषीय राठयिषीवहि राठयिषीमहि

श्व० राठयिता राठयितारौ राठयितारः
राठयितासे राठयितासाथे राठयिताध्वे
राठयिताहे राठयितास्वहे राठयितास्महे

भ० राठयिष्यते राठयिष्येते राठयिष्यन्ते
राठयिष्यसे राठयिष्येथे राठयिष्यध्वे
राठयिष्ये राठयिष्यावहे राठयिष्यामहे

क्रि० अराठयिष्यत अराठयिष्येताम् अराठयिष्यन्त
अराठयिष्यथाः अराठयिष्येथाम् अराठयिष्यध्वम्
अराठयिष्ये अराठयिष्यावहि अराठयिष्यामहि

CC-0. Public Domain. Vipin Kumar Collection, Deoband

Digitized by Madhuban Trust

213 पठ (पठ्) व्यक्तायां वाचि ।

व०	पाठयति	पाठयतः	पाठयन्ति
	पाठयसि	पाठयथः	पाठयथ
	पाठयामि	पाठयावः	पाठयामः
स०	पाठयेत्	पाठयेताम्	पाठयेयुः
	पाठयेः	पाठयेतम्	पाठयेत
	पाठयेयम्	पाठयेव	पाठयेम
प०	पाठयतु पाठयतात्	पाठयताम्	पाठयन्तु
	पाठय पाठयतात्	पाठयतम्	पाठयत
	पाठयानि	पाठयाव	पाठयाम
ह्य०	अपाठयत्	अपाठयताम्	अपाठयन्
	अपाठयः	अपाठयतम्	अपाठयत
	अपाठयम्	अपाठयाव	अपाठयाम
अ०	अपीपठत्	अपीपठताम्	अपीपठन्
	अपीपठः	अपीपठतम्	अपीपठत
	अपीपठम्	अपीपठाव	अपीपठाम
प०	पाठयाञ्चकार	पाठयाञ्चक्रतुः	पाठयाञ्चक्रुः
	पाठयाञ्चकर्थ	पाठयाञ्चक्रथुः	पाठयाञ्चक्र
	पाठयाञ्चकार-चकर	पाठयाञ्चकृव	पाठयाञ्चकृम
	पाठयाम्बभूव । पाठयामास		
आ०	पाठयात्	पाठयास्ताम्	पाठयासुः
	पाठयाः	पाठयास्तम्	पाठयास्त
	पाठयासम्	पाठयास्व	पाठयास्म
श्व०	पाठयिता	पाठयितारौ	पाठयितारः
	पाठयितासि	पाठयितास्थः	पाठयितास्थ
	पाठयितास्मि	पाठयितास्वः	पाठयितास्मः
भ०	पाठयिष्यति	पाठयिष्यतः	पाठयिष्यन्ति
	पाठयिष्यसि	पाठयिष्यथः	पाठयिष्यथ
	पाठयिष्यामि	पाठयिष्यावः	पाठयिष्यामः
क्रि०	अपाठयिष्यत्	अपाठयिष्यताम्	अपाठयिष्यन्
	अपाठयिष्यः	अपाठयिष्यतम्	अपाठयिष्यत
	अपाठयिष्यम्	अपाठयिष्याव	अपाठयिष्याम

व०	पाठयते	पाठयेते	पाठयन्ते
	पाठयसे	पाठयेथे	पाठयध्वे
	पाठये	पाठयावहे	पाठयामहे
स०	पाठयेत	पाठयेयाताम्	पाठयेरन्
	पाठयेथाः	पाठयेयाथाम्	पाठयेध्वम्
	पाठयेय	पाठयेवहि	पाठयेमहि
प०	पाठयताम्	पाठयेताम्	पाठयन्ताम्
	पाठयस्व	पाठयेथाम्	पाठयध्वम्
	पाठयै	पाठयावहै	पाठयामहै
ह्य०	अपाठयत	अपाठयेताम्	अपाठयन्त
	अपाठयथाः	अपाठयेथाम्	अपाठयध्वम्
	अपाठये	अपाठयावहि	अपाठयामहि
अ०	अपीपठत	अपीपठेताम्	अपीपठन्त
	अपीपठथाः	अपीपठेथाम्	अपीपठध्वम्
	अपीपठे	अपीपठावहि	अपीपठामहि
प०	पाठयाञ्चक्रे	पाठयाञ्चक्राते	पाठयाञ्चक्रिरे
	पाठयाञ्चकृषे	पाठयाञ्चक्राथे	पाठयाञ्चकृढ्वे
	पाठयाञ्चक्रे	पाठयाञ्चकृवहे	पाठयाञ्चकृमहे
	पाठयाम्बभूव । पाठयामास		
आ०	पाठयिषीष्ट	पाठयिषीयास्ताम्	पाठयिषीरन्
	पाठयिषीष्ठाः	पाठयिषीयास्थाम्	पाठयिषीढ्वम् ध्वम्
	पाठयिषीय	पाठयिषीवहि	पाठयिषीमहि
श्व०	पाठयिता	पाठयितारौ	पाठयितारः
	पाठयितासे	पाठयितासाथे	पाठयिताध्वे
	पाठयिताहे	पाठयितास्वहे	पाठयितास्महे
भ०	पाठयिष्यते	पाठयिष्येते	पाठयिष्यन्ते
	पाठयिष्यसे	पाठयिष्येथे	पाठयिष्यध्वे
	पाठयिष्ये	पाठयिष्यावहे	पाठयिष्यामहे
क्रि०	अपाठयिष्यत	अपाठयिष्येताम्	अपाठयिष्यन्त
	अपाठयिष्यथाः	अपाठयिष्येथाम्	अपाठयिष्यध्वम्
	अपाठयिष्ये	अपाठयिष्यावहि	अपाठयिष्यामहि

CC-0. Public Domain. Vipin Kumar Collection, Deoband

Digitized by Madhuban Trust

214 वठ (वठ्) स्थौल्ये।

व०	वाठयति	वाठयतः	वाठयन्ति
	वाठयसि	वाठयथः	वाठयथ
	वाठयामि	वाठयावः	वाठयामः
स०	वाठयेत्	वाठयेताम्	वाठयेयुः
	वाठयेः	वाठयेतम्	वाठयेत
	वाठयेयम्	वाठयेव	वाठयेम
प०	वाठयतु वाठयतात्	वाठयताम्	वाठयन्तु
	वाठय वाठयतात्	वाठयतम्	वाठयत
	वाठयानि	वाठयाव	वाठयाम
ह्य०	अवाठयत्	अवाठयताम्	अवाठयन्
	अवाठयः	अवाठयतम्	अवाठयत
	अवाठयम्	अवाठयाव	अवाठयाम
अ०	अवीवठत्	अवीवठताम्	अवीवठन्
	अवीवठः	अवीवठतम्	अवीवठत
	अवीवठम्	अवीवठाव	अवीवठाम
प०	वाठयाञ्चकार	वाठयाञ्चक्रतुः	वाठयाञ्चक्रुः
	वाठयाञ्चकर्थ	वाठयाञ्चक्रथुः	वाठयाञ्चक्र
	वाठयाञ्चकार-चकर	वाठयाञ्चकृव	वाठयाञ्चकृम
	वाठयाम्बभूव । वाठयामास		
आ०	वाठयात्	वाठयास्ताम्	वाठयासुः
	वाठयाः	वाठयास्तम्	वाठयास्त
	वाठयासम्	वाठयास्व	वाठयास्म
श्व०	वाठयिता	वाठयितारौ	वाठयितारः
	वाठयितासि	वाठयितास्थः	वाठयितास्थ
	वाठयितास्मि	वाठयितास्वः	वाठयितास्मः
भ०	वाठयिष्यति	वाठयिष्यतः	वाठयिष्यन्ति
	वाठयिष्यसि	वाठयिष्यथः	वाठयिष्यथ
	वाठयिष्यामि	वाठयिष्यावः	वाठयिष्यामः
क्रि०	अवाठयिष्यत्	अवाठयिष्यताम्	अवाठयिष्यन्
	अवाठयिष्यः	अवाठयिष्यतम्	अवाठयिष्यत
	अवाठयिष्यम्	अवाठयिष्याव	अवाठयिष्याम

व०	वाठयते	वाठयेते	वाठयन्ते
	वाठयसे	वाठयेथे	वाठयध्वे
	वाठये	वाठयावहे	वाठयामहे
स०	वाठयेत	वाठयेयाताम्	वाठयेरन्
	वाठयेथाः	वाठयेयाथाम्	वाठयेध्वम्
	वाठयेय	वाठयेवहि	वाठयेमहि
प०	वाठयताम्	वाठयेताम्	वाठयन्ताम्
	वाठयस्व	वाठयेथाम्	वाठयध्वम्
	वाठयै	वाठयावहै	वाठयामहै
ह्य०	अवाठयत	अवाठयेताम्	अवाठयन्त
	अवाठयथाः	अवाठयेथाम्	अवाठयध्वम्
	अवाठये	अवाठयावहि	अवाठयामहि
अ०	अवीवठत	अवीवठेताम्	अवीवठन्त
	अवीवठथाः	अवीवठेथाम्	अवीवठध्वम्
	अवीवठे	अवीवठावहि	अवीवठामहि
प०	वाठयाञ्चक्रे	वाठयाञ्चक्राते	वाठयाञ्चक्रिरे
	वाठयाञ्चकृषे	वाठयाञ्चक्राथे	वाठयाञ्चकृढ्वे
	वाठयाञ्चक्रे	वाठयाञ्चकृवहे	वाठयाञ्चकृमहे
	वाठयाम्बभूव । वाठयामास		
आ०	वाठयिषीष्ट	वाठयिषीयास्ताम्	वाठयिषीरन्
	वाठयिषीष्ठाः	वाठयिषीयास्थाम्	वाठयिषीढ्वम् ध्वम्
	वाठयिषीय	वाठयिषीवहि	वाठयिषीमहि
श्व०	वाठयिता	वाठयितारौ	वाठयितारः
	वाठयितासे	वाठयितासाथे	वाठयिताध्वे
	वाठयिताहे	वाठयितास्वहे	वाठयितास्महे
भ०	वाठयिष्यते	वाठयिष्येते	वाठयिष्यन्ते
	वाठयिष्यसे	वाठयिष्येथे	वाठयिष्यध्वे
	वाठयिष्ये	वाठयिष्यावहे	वाठयिष्यामहे
क्रि०	अवाठयिष्यत	अवाठयिष्येताम्	अवाठयिष्यन्त
	अवाठयिष्यथाः	अवाठयिष्येथाम्	अवाठयिष्यध्वम्
	अवाठयिष्ये	अवाठयिष्यावहि	अवाठयिष्यामहि

CC-0. Public Domain. Vipin Kumar Collection, Deoband

Digitized by Madhuban Trust

215 मठ (मट्ठ) मदनिवासयोश्च

व०	माठयति	माठयतः	माठयन्ति	
	माठयसि	माठयथः	माठयथ	
	माठयामि	माठयावः	माठयामः	
स०	माठयेत्	माठयेताम्	माठयेयुः	
	माठयेः	माठयेतम्	माठयेत	
	माठयेयम्	माठयेव	माठयेम	
प०	माठयतु	माठयतात्	माठयताम्	माठयन्तु
	माठय	माठयतात्	माठयतम्	माठयत
	माठयानि	माठयाव	माठयाम	
ह्य०	अमाठयत्	अमाठयताम्	अमाठयन्	
	अमाठयः	अमाठयतम्	अमाठयत	
	अमाठयम्	अमाठयाव	अमाठयाम	
अ०	अमीमठत्	अमीमठताम्	अमीमठन्	
	अमीमठः	अमीमठतम्	अमीमठत	
	अमीमठम्	अमीमठाव	अमीमठाम	
प०	माठयाञ्चकार	माठयाञ्चक्रतुः	माठयाञ्चक्रुः	
	माठयाञ्चकर्थ	माठयाञ्चक्रथुः	माठयाञ्चक्र	
	माठयाञ्चकार-चकर	माठयाञ्चकृव	माठयाञ्चकृम	

माठयाम्बभूव । माठयामास

आ०	माठयात्	माठयास्ताम्	माठयासुः
	माठयाः	माठयास्तम्	माठयास्त
	माठयासम्	माठयास्व	माठयास्म
श्व०	माठयिता	माठयितारौ	माठयितारः
	माठयितासि	माठयितास्थः	माठयितास्थ
	माठयितास्मि	माठयितास्वः	माठयितास्मः
भ०	माठयिष्यति	माठयिष्यतः	माठयिष्यन्ति
	माठयिष्यसि	माठयिष्यथः	माठयिष्यथ
	माठयिष्यामि	माठयिष्यावः	माठयिष्यामः
क्रि०	अमाठयिष्यत्	अमाठयिष्यताम्	अमाठयिष्यन्
	अमाठयिष्यः	अमाठयिष्यतम्	अमाठयिष्यत
	अमाठयिष्यम्	अमाठयिष्याव	अमाठयिष्याम

व०	माठयते	माठयेते	माठयन्ते
	माठयसे	माठयेथे	माठयध्वे
	माठये	माठयावहे	माठयामहे
स०	माठयेत	माठयेयाताम्	माठयेरन्
	माठयेथाः	माठयेयाथाम्	माठयेध्वम्
	माठयेय	माठयेवहि	माठयेमहि
प०	माठयताम्	माठयेताम्	माठयन्ताम्
	माठयस्व	माठयेथाम्	माठयध्वम्
	माठयै	माठयावहै	माठयामहै
ह्य०	अमाठयत	अमाठयेताम्	अमाठयन्त
	अमाठयथाः	अमाठयेथाम्	अमाठयध्वम्
	अमाठये	अमाठयावहि	अमाठयामहि
अ०	अमीमठत	अमीमठेताम्	अमीमठन्त
	अमीमठथाः	अमीमठेथाम्	अमीमठध्वम्
	अमीमठे	अमीमठावहि	अमीमठामहि
प०	माठयाञ्चक्रे	माठयाञ्चक्राते	माठयाञ्चक्रिरे
	माठयाञ्चकृषे	माठयाञ्चक्राथे	माठयाञ्चकृढ्वे
	माठयाञ्चक्रे	माठयाञ्चकृवहे	माठयाञ्चकृमहे

माठयाम्बभूव । माठयामस

आ०	माठयिषीष्ट	माठयिषीयास्ताम्	माठयिषीरन्
	माठयिषीष्ठाः	माठयिषीयास्थाम्	माठयिषीढ्वम्,ध्वम्
	माठयिषीय	माठयिषीवहि	माठयिषीमहि
श्व०	माठयिता	माठयितारौ	माठयितारः
	माठयितासे	माठयितासाथे	माठयिताध्वे
	माठयिताहे	माठयितास्वहे	माठयितास्महे
भ०	माठयिष्यते	माठयिष्येते	माठयिष्यन्ते
	माठयिष्यसे	माठयिष्येथे	माठयिष्यध्वे
	माठयिष्ये	माठयिष्यावहे	माठयिष्यामहे
क्रि०	अमाठयिष्यत	अमाठयिष्येताम्	अमाठयिष्यन्त
	अमाठयिष्यथाः	अमाठयिष्येथाम्	अमाठयिष्यध्वम्
	अमाठयिष्ये	अमाठयिष्यावहि	अमाठयिष्यामहि

CC-0. Public Domain. Vipin Kumar Collection, Deoband

Digitized by Madhuban Trust

216 कठ (कइ) कृच्छ्रजीवने

व० काठयति काठयतः काठयन्ति
काठयसि काठयथः काठयथ
काठयामि काठयावः काठयामः

स० काठयेत् काठयेताम् काठयेयुः
काठयेः काठयेतम् काठयेत
काठयेयम् काठयेव काठयेम

प० काठयतु काठयतात् काठयताम् काठयन्तु
काठय काठयतात् काठयतम् काठयत
काठयानि काठयाव काठयाम

ह्य० अकाठयत् अकाठयताम् अकाठयन्
अकाठयः अकाठयतम् अकाठयत
अकाठयम् अकाठयाव अकाठयाम

अ० अचीकठत् अचीकठताम् अचीकठन्
अचीकठः अचीकठतम् अचीकठत
अचीकठम् अचीकठाव अचीकठाम

प० काठयाञ्चकार काठयाञ्चक्रतुः काठयाञ्चक्रुः
काठयाञ्चकर्थ काठयाञ्चक्रथुः काठयाञ्चक्र
काठयाञ्चकार-चकर काठयाञ्चकृव काठयाञ्चकृम

काठयाम्बभूव । काठयामास

आ० काठयात् काठयास्ताम् काठयासुः
काठयाः काठयास्तम् काठयास्त
काठयासम् काठयास्व काठयास्म

श्व० काठयिता काठयितारौ काठयितारः
काठयितासि काठयितास्थः काठयितास्थ
काठयितास्मि काठयितास्वः काठयितास्मः

भ० काठयिष्यति काठयिष्यतः काठयिष्यन्ति
काठयिष्यसि काठयिष्यथः काठयिष्यथ
काठयिष्यामि काठयिष्यावः काठयिष्यामः

क्रि० अकाठयिष्यत् अकाठयिष्यताम् अकाठयिष्यन्
अकाठयिष्यः अकाठयिष्यतम् अकाठयिष्यत
अकाठयिष्यम् अकाठयिष्याव अकाठयिष्याम

व० काठयते काठयेते काठयन्ते
काठयसे काठयेथे काठयध्वे
काठये काठयावहे काठयामहे

स० काठयेत काठयेयाताम् काठयेरन्
काठयेथाः काठयेयाथाम् काठयेध्वम्
काठयेय काठयेवहि काठयेमहि

प० काठयताम् काठयेताम् काठयन्ताम्
काठयस्व काठयेथाम् काठयध्वम्
काठयै काठयावहै काठयामहै

ह्य० अकाठयत अकाठयेताम् अकाठयन्त
अकाठयथाः अकाठयेथाम् अकाठयध्वम्
अकाठये अकाठयावहि अकाठयामहि

अ० अचीकठत अचीकठेताम् अचीकठन्त
अचीकठथाः अचीकठेथाम् अचीकठध्वम्
अचीकठे अचीकठावहि अचीकठामहि

प० काठयाञ्चक्रे काठयाञ्चक्राते काठयाञ्चक्रिरे
काठयाञ्चकृषे काठयाञ्चक्राथे काठयाञ्चकृढ्वे
काठयाञ्चक्रे काठयाञ्चकृवहे काठयाञ्चकृमहे

काठयाम्बभूव । काठयामास

आ० काठयिषीष्ट काठयिषीयास्ताम् काठयिषीरन्
काठयिषीष्ठाः काठयिषीयास्थाम् काठयिषीढ्वम्
ध्वम्
काठयिषीय काठयिषीवहि काठयिषीमहि

श्व० काठयिता काठयितारौ काठयितारः
काठयितासे काठयितासाथे काठयिताध्वे
काठयिताहे काठयितास्वहे काठयितास्महे

भ० काठयिष्यते काठयिष्येते काठयिष्यन्ते
काठयिष्यसे काठयिष्येथे काठयिष्यध्वे
काठयिष्ये काठयिष्यावहे काठयिष्यामहे

क्रि० अकाठयिष्यत अकाठयिष्येताम् अकाठयिष्यन्त
अकाठयिष्यथाः अकाठयिष्येथाम् अकाठयिष्यध्वम्
अकाठयिष्ये अकाठयिष्यावहि अकाठयिष्यामहि

CC-0. Public Domain. Vipin Kumar Collection, Deoband

Digitized by Madhuban Trust

217 हठ (हट्ट) बलात्कारे ।

व०	हाठयति	हाठयतः	हाठयन्ति
	हाठयसि	हाठयथः	हाठयथ
	हाठयामि	हाठयावः	हाठयामः
स०	हाठयेत्	हाठयेताम्	हाठयेयुः
	हाठयेः	हाठयेतम्	हाठयेत
	हाठयेयम्	हाठयेव	हाठयेम
प०	हाठयतु हाठयतात्	हाठयताम्	हाठयन्तु
	हाठय हाठयतात्	हाठयतम्	हाठयत
	हाठयानि	हाठयाव	हाठयाम
ह्य०	अहाठयत्	अहाठयताम्	अहाठयन्
	अहाठयः	अहाठयतम्	अहाठयत
	अहाठयम्	अहाठयाव	अहाठयाम
अ०	अजीहठत्	अजीहठताम्	अजीहठन्
	अजीहठः	अजीहठतम्	अजीहठत
	अजीहठम्	अजीहठाव	अजीहठाम
प०	हाठयाञ्चकार	हाठयाञ्चक्रतुः	हाठयाञ्चक्रुः
	हाठयाञ्चकर्थ	हाठयाञ्चक्रथुः	हाठयाञ्चक्र
	हाठयाञ्चकार-चकर	हाठयाञ्चकृव	हाठयाञ्चकृम

हाठयाम्बभूव । हाठयामास

आ०	हाठयात्	हाठयास्ताम्	हाठयासुः
	हाठयाः	हाठयास्तम्	हाठयास्त
	हाठयासम्	हाठयास्व	हाठयास्म
श्व०	हाठयिता	हाठयितारौ	हाठयितारः
	हाठयितासि	हाठयितास्थः	हाठयितास्थ
	हाठयितास्मि	हाठयितास्वः	हाठयितास्मः
भ०	हाठयिष्यति	हाठयिष्यतः	हाठयिष्यन्ति
	हाठयिष्यसि	हाठयिष्यथः	हाठयिष्यथ
	हाठयिष्यामि	हाठयिष्यावः	हाठयिष्यामः
क्रि०	अहाठयिष्यत्	अहाठयिष्यताम्	अहाठयिष्यन्
	अहाठयिष्यः	अहाठयिष्यतम्	अहाठयिष्यत
	अहाठयिष्यम्	अहाठयिष्याव	अहाठयिष्याम

व०	हाठयते	हाठयेते	हाठयन्ते
	हाठयसे	हाठयेथे	हाठयध्वे
	हाठये	हाठयावहे	हाठयामहे
स०	हाठयेत	हाठयेयाताम्	हाठयेरन्
	हाठयेथाः	हाठयेयाथाम्	हाठयेध्वम्
	हाठयेय	हाठयेवहि	हाठयेमहि
प०	हाठयताम्	हाठयेताम्	हाठयन्ताम्
	हाठयस्व	हाठयेथाम्	हाठयध्वम्
	हाठयै	हाठयावहै	हाठयामहै
ह्य०	अहाठयत	अहाठयेताम्	अहाठयन्त
	अहाठयथाः	अहाठयेथाम्	अहाठयध्वम्
	अहाठये	अहाठयावहि	अहाठयामहि
अ०	अजीहठत	अजीहठेताम्	अजीहठन्त
	अजीहठथाः	अजीहठेतम्	अजीहठध्वम्
	अजीहठे	अजीहठावहि	अजीहठामहि
प०	हाठयाञ्चक्रे	हाठयाञ्चक्राते	हाठयाञ्चक्रिरे
	हाठयाञ्चकृषे	हाठयाञ्चक्राथे	हाठयाञ्चकृढ्वे
	हाठयाञ्चक्रे	हाठयाञ्चकृवहे	हाठयाञ्चकृमहे

हाठयाम्बभूव । हाठयामास

आ०	हाठयिषीष्ट	हाठयिषीयास्ताम्	हाठयिषीरन्
	हाठयिषीष्ठाः	हाठयिषीयास्थाम्	हाठयिषीढ्वम्-ध्वम्
	हाठयिषीय	हाठयिषीवहि	हाठयिषीमहि
श्व०	हाठयिता	हाठयितारौ	हाठयितारः
	हाठयितासे	हाठयितासाथे	हाठयिताध्वे
	हाठयिताहे	हाठयितास्वहे	हाठयितास्महे
भ०	हाठयिष्यते	हाठयिष्येते	हाठयिष्यन्ते
	हाठयिष्यसे	हाठयिष्येथे	हाठयिष्यध्वे
	हाठयिष्ये	हाठयिष्यावहे	हाठयिष्यामहे
क्रि०	अहाठयिष्यत	अहाठयिष्येताम्	अहाठयिष्यन्त
	अहाठयिष्यथाः	अहाठयिष्येथाम्	अहाठयिष्यध्वम्
	अहाठयिष्ये	अहाठयिष्यावहि	अहाठयिष्यामहि

CC-0. Public Domain. Vipin Kumar Collection, Deoband

Digitized by Madhuban Trust

218 उठ (उठ्) उपघाते

व०	ओठयति	ओठयतः	ओठयन्ति
	ओठयसि	ओठयथः	ओठयथ
	ओठयामि	ओठयावः	ओठयामः
स०	ओठयेत्	ओठयेताम्	ओठयेयुः
	ओठयेः	ओठयेतम्	ओठयेत
	ओठयेयम्	ओठयेव	ओठयेम
प०	ओठयतु ओठयतात्	ओठयताम्	ओठयन्तु
	ओठय ओठयतात्	ओठयतम्	ओठयत
	ओठयानि	ओठयाव	ओठयाम
ह्य०	औठयत्	औठयताम्	औठयन्
	औठयः	औठयतम्	औठयत
	औठयम्	औठयाव	औठयाम
अ०	औटिठत्	औटिठताम्	औटिठन्
	औटिठः	औटिठतम्	औटिठत
	औटिठम्	औटिठाव	औटिठाम
प०	ओठयाञ्चकार	ओठयाञ्चक्रतुः	ओठयाञ्चक्रुः
	ओठयाञ्चकर्थ	ओठयाञ्चक्रथुः	ओठयाञ्चक्र
	ओठयाञ्चकार-चकर	अठोयाञ्चकृव	ओठयाञ्चकृम

ओठयाम्बभूव । ओठयामास

आ०	ओठयात्	ओठयास्ताम्	ओठयासुः
	ओठयाः	ओठयास्तम्	ओठयास्त
	ओठयासम्	ओठयास्व	ओठयास्म
श्व०	ओठयिता	ओठयितारौ	ओठयितारः
	ओठयितासि	ओठयितास्थः	ओठयितास्थ
	ओठयितास्मि	ओठयितास्वः	ओठयितास्मः
भ०	ओठयिष्यति	ओठयिष्यतः	ओठयिष्यन्ति
	ओठयिष्यसि	ओठयिष्यथः	ओठयिष्यथ
	ओठयिष्यामि	ओठयिष्यावः	ओठयिष्यामः
क्रि०	औठयिष्यत्	औठयिष्यताम	औठयिष्यन्
	औठयिष्यः	औठयिष्यतम्	औठयिष्यत
	औठयिष्यम्	औठयिष्याव	औठयिष्याम

व०	ओठयते	ओठयेते	ओठयन्ते
	ओठयसे	ओठयेथे	ओठयध्वे
	ओठये	ओठयावहे	ओठयामहे
स०	ओठयेत	ओठयेयाताम्	ओठयेरन्
	ओठयेथाः	ओठयेयाथाम्	ओठयेध्वम्
	ओठयेय	ओठयेवहि	ओठयेमहि
प०	ओठयताम्	ओठयेताम्	ओठयन्ताम्
	ओठयस्व	ओठयेथाम्	ओठयध्वम्
	ओठयै	ओठयावहै	ओठयामहै
ह्य०	औठयत	औठयेताम्	औठयन्त
	औठयथाः	औठयेथाम्	औठयध्वम्
	औठये	औठयावहि	औठयामहि
अ०	औटिठत	औटिठेताम्	औटिठन्त
	औटिठथाः	औटिठेतम्	औटिठध्वम्
	औटिठे	औटिठावहि	औटिठामहि
प०	ओठयाञ्चक्रे	ओठयाञ्चक्राते	ओठयाञ्चक्रिरे
	ओठयाञ्चकृषे	ओठयाञ्चक्राथे	ओठयाञ्चकृढ्वे
	ओठयाञ्चक्रे	ओठयाञ्चकृवहे	ओठयाञ्चकृमहे

ओठयाम्बभूव । ओठयामस

आ०	ओठयिषीष्ट	ओठयिषीयास्ताम्	ओठयिषीरन्
	ओठयिषीष्ठाः	ओठयिषीयास्थाम्	ओठयिषीढ्वम्ध्वम्
	ओठयिषीय	ओठयिषीवहि	ओठयिषीमहि
श्व०	ओठयिता	ओठयितारौ	ओठयितारः
	ओठयितासे	ओठयितासाथे	ओठयिताध्वे
	ओठयिताहे	ओठयितास्वहे	ओठयितास्महे
भ०	ओठयिष्यते	ओठयिष्येते	ओठयिष्यन्ते
	ओठयिष्यसे	ओठयिष्येथे	ओठयिष्यध्वे
	ओठयिष्ये	ओठयिष्यावहे	ओठयिष्यामहे
क्रि०	औठयिष्यत	औठयिष्येताम्	औठयिष्यन्त
	औठयिष्यथाः	औठयिष्येथाम्	औठयिष्यध्वम्
	औठयिष्ये	औठयिष्यावहि	औठयिष्यमहि

CC-0. Public Domain. Vipin Kumar Collection, Deoband

Digitized by Madhuban Trust

219 रुठ (रुट्र) उपघाते

व०	रोठयति	रोठयतः	रोठयन्ति
	रोठयसि	रोठयथः	रोठयथ
	रोठयामि	रोठयावः	रोठयामः
स०	रोठयेत्	रोठयेताम्	रोठयेयुः
	रोठयेः	रोठयेतम्	रोठयेत
	रोठयेयम्	रोठयेव	रोठयेम
प०	रोठयतु	रोठयतात् रोठयताम्	रोठयन्तु
	रोठय	रोठयतात् रोठयतम्	रोठयत
	रोठयानि	रोठयाव	रोठयाम
ह्य०	अरोठयत्	अरोठयताम्	अरोठयन्
	अरोठयः	अरोठयतम्	अरोठयत
	अरोठयम्	अरोठयाव	अरोठयाम
अ०	अरूरुठत्	अरूरुठताम्	अरूरुठन्
	अरूरुठः	अरूरुठतम्	अरूरुठत
	अरूरुठम्	अरूरुठाव	अरूरुठाम
प०	रोठयाञ्चकार	रोठयाञ्चक्रतुः	रोठयाञ्चक्रुः
	रोठयाञ्चकर्थ	रोठयाञ्चक्रथुः	रोठयाञ्चक्र
	रोठयाञ्चकार-चकर	रोठयाञ्चकृव	रोठयाञ्चकृम
	रोठयाम्बभूव । रोठयामास		
आ०	रोठयात्	रोठयास्ताम्	रोठयासुः
	रोठयाः	रोठयास्तम्	रोठयास्त
	रोठयासम्	रोठयास्व	रोठयास्म
श्व०	रोठयिता	रोठयितारौ	रोठयितारः
	रोठयितासि	रोठयितास्थः	रोठयितास्थ
	रोठयितास्मि	रोठयितास्वः	रोठयितास्मः
भ०	रोठयिष्यति	रोठयिष्यतः	रोठयिष्यन्ति
	रोठयिष्यसि	रोठयिष्यथः	रोठयिष्यथ
	रोठयिष्यामि	रोठयिष्यावः	रोठयिष्यामः
क्रि०	अरोठयिष्यत्	अरोठयिष्यताम्	अरोठयिष्यन्
	अरोठयिष्यः	अरोठयिष्यतम्	अरोठयिष्यत
	अरोठयिष्यम्	अरोठयिष्याव	अरोठयिष्याम

व०	रोठयते	रोठयेते	रोठयन्ते
	रोठयसे	रोठयेथे	रोठयध्वे
	रोठये	रोठयावहे	रोठयामहे
स०	रोठयेत	रोठयेयाताम्	रोठयेरन्
	रोठयेथाः	रोठयेयाथाम्	रोठयेध्वम्
	रोठयेय	रोठयेवहि	रोठयेमहि
प०	रोठयताम्	रोठयेताम्	रोठयन्ताम्
	रोठयस्व	रोठयेथाम्	रोठयध्वम्
	रोठयै	रोठयावहै	रोठयामहै
ह्य०	अरोठयत	अरोठयेताम्	अरोठयन्त
	अरोठयथाः	अरोठयेथाम्	अरोठयध्वम्
	अरोठये	अरोठयावहि	अरोठयामहि
अ०	अरूरुठत	अरूरुठेताम्	अरूरुठन्त
	अरूरुठथाः	अरूरुठेतम्	अरूरुठध्वम्
	अरूरुठे	अरूरुठावहि	अरूरुठामहि
प०	रोठयाञ्चक्रे	रोठयाञ्चक्राते	रोठयाञ्चक्रिरे
	रोठयाञ्चकृषे	रोठयाञ्चक्राथे	रोठयाञ्चकृढ्वे
	रोठयाञ्चक्रे	रोठयाञ्चकृवहे	रोठयाञ्चकृमहे
	रोठयाम्बभूव । रोठयामास		
आ०	रोठयिषीष्ट	रोठयिषीयास्ताम्	रोठयिषीरन्
	रोठयिषीष्ठाः	रोठयिषीयास्थाम्	रोठयिषीढ्वम्-ध्वम्
	रोठयिषीय	रोठयिषीवहि	रोठयिषीमहि
श्व०	रोठयिता	रोठयितारौ	रोठयितारः
	रोठयितासे	रोठयितासाथे	रोठयिताध्वे
	रोठयिताहे	रोठयितास्वहे	रोठयितास्महे
भ०	रोठयिष्यते	रोठयिष्येते	रोठयिष्यन्ते
	रोठयिष्यसे	रोठयिष्येथे	रोठयिष्यध्वे
	रोठयिष्ये	रोठयिष्यावहे	रोठयिष्यामहे
क्रि०	अरोठयिष्यत	अरोठयिष्येताम्	अरोठयिष्यन्त
	अरोठयिष्यथाः	अरोठयिष्येथाम्	अरोठयिष्यध्वम्
	अरोठयिष्ये	अरोठयिष्यावहि	अरोठयिष्यामहि

CC-0. Public Domain. Vipin Kumar Collection, Deoband

Digitized by Madhuban Trust

८20 लुठ (लुट्) उपघाते

व० लोठयति लोठयतः लोठयन्ति
लोठयसि लोठयथः लोठयथ
लोठयामि लोठयावः लोठयामः

स० लोठयेत् लोठयेताम् लोठयेयुः
लोठयेः लोठयेतम् लोठयेत
लोठयेयम् लोठयेव लोठयेम

प० लोठयतु लोठयतात् लोठयताम् लोठयन्तु
लोठय लोठयतात् लोठयतम् लोठयत
लोठयानि लोठयाव लोठयाम

ह्य० अलोठयत् अलोठयताम् अलोठयन्
अलोठयः अलोठयतम् अलोठयत
अलोठयम् अलोठयाव अलोठयाम

अ० अलूलुठत् अलूलुठताम् अलूलुठन्
अलूलुठः अलूलुठतम् अलूलुठत
अलूलुठम् अलूलुठाव अलूलुठाम

प० लोठयाञ्चकार लोठयाञ्चक्रतुः लोठयाञ्चक्रुः
लोठयाञ्चकर्थ लोठयाञ्चक्रथुः लोठयाञ्चक्र
लोठयाञ्चकार-चकर लोठयाञ्चकृव लोठयाञ्चकृम

लोठयाम्बभूव । लोठयामास

आ० लोठयात् लोठयास्ताम् लोठयासुः
लोठयाः लोठयास्तम् लोठयास्त
लोठयासम् लोठयास्व लोठयास्म

श्व० लोठयिता लोठयितारौ लोठयितारः
लोठयितासि लोठयितास्थः लोठयितास्थ
लोठयितास्मि लोठयितास्वः लोठयितास्मः

भ० लोठयिष्यति लोठयिष्यतः लोठयिष्यन्ति
लोठयिष्यसि लोठयिष्यथः लोठयिष्यथ
लोठयिष्यामि लोठयिष्यावः लोठयिष्यामः

क्रि० अलोठयिष्यत् अलोठयिष्यताम् अलोठयिष्यन्
अलोठयिष्यः अलोठयिष्यतम् अलोठयिष्यत
अलोठयिष्यम् अलोठयिष्याव अलोठयिष्याम

व० लोठयते लोठयेते लोठयन्ते
लोठयसे लोठयेथे लोठयध्वे
लोठये लोठयावहे लोठयामहे

स० लोठयेत लोठयेयाताम् लोठयेरन्
लोठयेथाः लोठयेयाथाम् लोठयेध्वम्
लोठयेय लोठयेवहि लोठयेमहि

प० लोठयताम् लोठयेताम् लोठयन्ताम्
लोठयस्व लोठयेथाम् लोठयध्वम्
लोठयै लोठयावहै लोठयामहै

ह्य० अलोठयत अलोठयेताम् अलोठयन्त
अलोठयथाः अलोठयेथाम् अलोठयध्वम्
अलोठये अलोठयावहि अलोठयामहि

अ० अलूलुठत अलूलुठेताम् अलूलुठन्त
अलूलुठथाः अलूलुठेथाम् अलूलुठध्वम्
अलूलुठे अलूलुठावहि अलूलुठामहि

प० लोठयाञ्चक्रे लोठयाञ्चक्राते लोठयाञ्चक्रिरे
लोठयाञ्चकृषे लोठयाञ्चक्राथे लोठयाञ्चकृढ्वे
लोठयाञ्चक्रे लोठयाञ्चकृवहे लोठयाञ्चकृमहे

लोठयाम्बभूव । लोठयामस

आ० लोठयिषीष्ट लोठयिषीयास्ताम् लोठयिषीरन्
लोठयिषीष्ठाः लोठयिषीयास्थाम् लोठयिषीढ्वम्ध्वम्
लोठयिषीय लोठयिषीवहि लोठयिषीमहि

श्व० लोठयिता लोठयितारौ लोठयितारः
लोठयितासे लोठयितासाथे लोठयिताध्वे
लोठयिताहे लोठयितास्वहे लोठयितास्महे

भ० लोठयिष्यते लोठयिष्येते लोठयिष्यन्ते
लोठयिष्यसे लोठयिष्येथे लोठयिष्यध्वे
लोठयिष्ये लोठयिष्यावहे लोठयिष्यामहे

क्रि० अलोठयिष्यत अलोठयिष्येताम् अलोठयिष्यन्त
अलोठयिष्यथाः अलोठयिष्येथाम् अलोठयिष्यध्वम्
अलोठयिष्ये अलोठयिष्यावहि अलोठयिष्यामहि

CC-0. Public Domain. Vipin Kumar Collection, Deoband

Digitized by Madhuban Trust

221 पिठ (पिट्) हिंसासंक्लेशनयोः ।

व० पेठयति पेठयतः पेठयन्ति
पेठयसि पेठयथः पेठयथ
पेठयामि पेठयावः पेठयामः

स० पेठयेत् पेठयेताम् पेठयेयुः
पेठयेः पेठयेतम् पेठयेत
पेठयेयम् पेठयेव पेठयेम

प० पेठयतु पेठयतात् पेठयताम् पेठयन्तु
पेठय पेठयतात् पेठयतम् पेठयत
पेठयानि पेठयाव पेठयाम

ह्य० अपेठयत् अपेठयताम् अपेठयन्
अपेठयः अपेठयतम् अपेठयत
अपेठयम् अपेठयाव अपेठयाम

अ० अपीपिठत् अपीपिठताम् अपीपिठन्
अपीपिठः अपीपिठतम् अपीपिठत
अपीपिठम् अपीपिठाव अपीपिठाम

प० पेठयाञ्चकार पेठयाञ्चक्रतुः पेठयाञ्चक्रुः
पेठयाञ्चकर्थ पेठयाञ्चक्रथुः पेठयाञ्चक्र
पेठयाञ्चकार-चकर पेठयाञ्चकृव पेठयाञ्चकृम

पेठयाम्बभूव । पेठयामास

आ० पेठयात् पेठयास्ताम् पेठयासुः
पेठयाः पेठयास्तम् पेठयास्त
पेठयासम् पेठयास्व पेठयास्म

श्व० पेठयिता पेठयितारौ पेठयितारः
पेठयितासि पेठयितास्थः पेठयितास्थ
पेठयितास्मि पेठयितास्वः पेठयितास्मः

भ० पेठयिष्यति पेठयिष्यतः पेठयिष्यन्ति
पेठयिष्यसि पेठयिष्यथः पेठयिष्यथ
पेठयिष्यामि पेठयिष्यावः पेठयिष्यामः

क्रि० अपेठयिष्यत् अपेठयिष्यताम् अपेठयिष्यन्
अपेठयिष्यः अपेठयिष्यतम् अपेठयिष्यत
अपेठयिष्यम् अपेठयिष्याव अपेठयिष्याम

व० पेठयते पेठयेते पेठयन्ते
पेठयसे पेठयेथे पेठयध्वे
पेठये पेठयावहे पेठयामहे

स० पेठयेत पेठयेयाताम् पेठयेरन्
पेठयेथाः पेठयेयाथाम् पेठयेध्वम्
पेठयेय पेठयेवहि पेठयेमहि

प० पेठयताम् पेठयेताम् पेठयन्ताम्
पेठयस्व पेठयेथाम् पेठयध्वम्
पेठयै पेठयावहै पेठयामहै

ह्य० अपेठयत अपेठयेताम् अपेठयन्त
अपेठयथाः अपेठयेथाम् अपेठयध्वम्
अपेठये अपेठयावहि अपेठयामहि

अ० अपीपिठत अपीपिठेताम् अपीपिठन्त
अपीपिठथाः अपीपिठेथाम् अपीपिठध्वम्
अपीपिठे अपीपिठावहि अपीपिठामहि

प० पेठयाञ्चक्रे पेठयाञ्चक्राते पेठयाञ्चक्रिरे
पेठयाञ्चकृषे पेठयाञ्चक्राथे पेठयाञ्चकृढ्वे
पेठयाञ्चक्रे पेठयाञ्चकृवहे पेठयाञ्चकृमहे

पेठयाम्बभूव । पेठयामास

आ० पेठयिषीष्ट पेठयिषीयास्ताम् पेठयिषीरन्
पेठयिषीष्ठाः पेठयिषीयास्थाम् पेठयिषीढ्वम्
ध्वम्
पेठयिषीय पेठयिषीवहि पेठयिषीमहि

श्व० पेठयिता पेठयितारौ पेठयितारः
पेठयितासे पेठयितासाथे पेठयिताध्वे
पेठयिताहे पेठयितास्वहे पेठयितास्महे

भ० पेठयिष्यते पेठयिष्येते पेठयिष्यन्ते
पेठयिष्यसे पेठयिष्येथे पेठयिष्यध्वे
पेठयिष्ये पेठयिष्यावहे पेठयिष्यामहे

क्रि० अपेठयिष्यत अपेठयिष्येताम् अपेठयिष्यन्त
अपेठयिष्यथाः अपेठयिष्येथाम् अपेठयिष्यध्वम्
अपेठयिष्ये अपेठयिष्यावहि अपेठयिष्यामहि

CC-0. Public Domain. Vipin Kumar Collection, Deoband

Digitized by Madhuban Trust

१०२ शठ (शठ) कैतवे च ।

व० शाठयति शाठयतः शाठयन्ति
शाठयसि शाठयथः शाठयथ
शाठयामि शाठयावः शाठयामः

स० शाठयेत् शाठयेताम् शाठयेयुः
शाठयेः शाठयेतम् शाठयेत
शाठयेयम् शाठयेव शाठयेम

प० शाठयतु शाठयतात् शाठयताम् शाठयन्तु
शाठय शाठयतात् शाठयतम् शाठयत
शाठयानि शाठयाव शाठयाम

ह्य० अशाठयत् अशाठयताम् अशाठयन्
अशाठयः अशाठयतम् अशाठयत
अशाठयम् अशाठयाव अशाठयाम

अ० अशीशठत् अशीशठताम् अशीशठन्
अशीशठः अशीशठतम् अशीशठत
अशीशठम् अशीशठाव अशीशठाम

प० शाठयाञ्चकार शाठयाञ्चक्रतुः शाठयाञ्चक्रुः
शाठयाञ्चकर्थ शाठयाञ्चक्रथुः शाठयाञ्चक्र
शाठयाञ्चकार-चकर शाठयाञ्चकृव शाठयाञ्चकृम
शाठयाम्बभूव । शाठयामास

आ० शाठयात् शाठयास्ताम् शाठयासुः
शाठयाः शाठयास्तम् शाठयास्त
शाठयासम् शाठयास्व शाठयास्म

श्व० शाठयिता शाठयितारौ शाठयितारः
शाठयितासि शाठयितास्थः शाठयितास्थ
शाठयितास्मि शाठयितास्वः शाठयितास्मः

भ० शाठयिष्यति शाठयिष्यतः शाठयिष्यन्ति
शाठयिष्यसि शाठयिष्यथः शाठयिष्यथ
शाठयिष्यामि शाठयिष्यावः शाठयिष्यामः

क्रि० अशाठयिष्यत् अशाठयिष्यताम् अशाठयिष्यन्
अशाठयिष्यः अशाठयिष्यतम् अशाठयिष्यत
अशाठयिष्यम् अशाठयिष्याव अशाठयिष्याम

व० शाठयते शाठयेते शाठयन्ते
शाठयसे शाठयेथे शाठयध्वे
शाठये शाठयावहे शाठयामहे

स० शाठयेत शाठयेयाताम् शाठयेरन्
शाठयेथाः शाठयेयाथाम् शाठयेध्वम्
शाठयेय शाठयेवहि शाठयेमहि

प० शाठयताम् शाठयेताम् शाठयन्ताम्
शाठयस्व शाठयेथाम् शाठयध्वम्
शाठयै शाठयावहै शाठयामहै

ह्य० अशाठयत अशाठयेताम् अशाठयन्त
अशाठयथाः अशाठयेथाम् अशाठयध्वम्
अशाठये अशाठयावहि अशाठयामहि

अ० अशीशठत अशीशठेताम् अशीशठन्त
अशीशठथाः अशीशठेथाम् अशीशठध्वम्
अशीशठे अशीशठावहि अशीशठामहि

प० शाठयाञ्चक्रे शाठयाञ्चक्राते शाठयाञ्चक्रिरे
शाठयाञ्चकृषे शाठयाञ्चक्राथे शाठयाञ्चकृढ्वे
शाठयाञ्चक्रे शाठयाञ्चकृवहे शाठयाञ्चकृमहे
शाठयाम्बभूव । शाठयामास

आ० शाठयिषीष्ट शाठयिषीयास्ताम् शाठयिषीरन्
शाठयिषीष्ठाः शाठयिषीयास्थाम् शाठयिषीढ्वम् ध्वम्
शाठयिषीय शाठयिषीवहि शाठयिषीमहि

श्व० शाठयिता शाठयितारौ शाठयितारः
शाठयितासे शाठयितासाथे शाठयिताध्वे
शाठयिताहे शाठयितास्वहे शाठयितास्महे

भ० शाठयिष्यते शाठयिष्येते शाठयिष्यन्ते
शाठयिष्यसे शाठयिष्येथे शाठयिष्यध्वे
शाठयिष्ये शाठयिष्यावहे शाठयिष्यामहे

क्रि० अशाठयिष्यत अशाठयिष्येताम् अशाठयिष्यन्त
अशाठयिष्यथाः अशाठयिष्येथाम् अशाठयिष्यध्वम्
अशाठयिष्ये अशाठयिष्यावहि अशाठयिष्यामहि

CC-0. Public Domain. Vipin Kumar Collection, Deoband

Digitized by Madhuban Trust

223 शुठ (शुट्ट) गतिप्रतीघाते

व०	शोठयति	शोठयतः	शोठयन्ति
	शोठयसि	शोठयथः	शोठयथ
	शोठयामि	शोठयावः	शोठयामः
स०	शोठयेत्	शोठयेताम्	शोठयेयुः
	शोठयेः	शोठयेतम्	शोठयेत
	शोठयेयम्	शोठयेव	शोठयेम
प०	शोठयतु शोठयतात्	शोठयताम्	शोठयन्तु
	शोठय शोठयतात्	शोठयतम्	शोठयत
	शोठयानि	शोठयाव	शोठयाम
ह्य०	अशोठयत्	अशोठयताम्	अशोठयन्
	अशोठयः	अशोठयतम्	अशोठयत
	अशोठयम्	अशोठयाव	अशोठयाम
अ०	अशूशुठत्	अशूशुठताम्	अशूशुठन्
	अशूशुठः	अशूशुठतम्	अशूशुठत
	अशूशुठम्	अशूशुठाव	अशूशुठाम
प०	शोठयाञ्चकार	शोठयाञ्चक्रतुः	शोठयाञ्चक्रुः
	शोठयाञ्चकर्थ	शोठयाञ्चक्रथुः	शोठयाञ्चक्र
	शोठयाञ्चकार-चकर	शोठयाञ्चकृव	शोठयाञ्चकृम
	शोठयाम्बभूव । शोठयामास		
आ०	शोठयात्	शोठयास्ताम्	शोठयासुः
	शोठयाः	शोठयास्तम्	शोठयास्त
	शोठयासम्	शोठयास्व	शोठयास्म
श्व०	शोठयिता	शोठयितारौ	शोठयितारः
	शोठयितासि	शोठयितास्थः	शोठयितास्थ
	शोठयितास्मि	शोठयितास्वः	शोठयितास्मः
भ०	शोठयिष्यति	शोठयिष्यतः	शोठयिष्यन्ति
	शोठयिष्यसि	शोठयिष्यथः	शोठयिष्यथ
	शोठयिष्यामि	शोठयिष्यावः	शोठयिष्यामः
क्रि०	अशोठयिष्यत्	अशोठयिष्यताम्	अशोठयिष्यन्
	अशोठयिष्यः	अशोठयिष्यतम्	अशोठयिष्यत
	अशोठयिष्यम्	अशोठयिष्याव	अशोठयिष्याम

व०	शोठयते	शोठयेते	शोठयन्ते
	शोठयसे	शोठयेथे	शोठयध्वे
	शोठये	शोठयावहे	शोठयामहे
स०	शोठयेत	शोठयेयाताम्	शोठयेरन्
	शोठयेथाः	शोठयेयाथाम्	शोठयेध्वम्
	शोठयेय	शोठयेवहि	शोठयेमहि
प०	शोठयताम्	शोठयेताम्	शोठयन्ताम्
	शोठयस्व	शोठयेथाम्	शोठयध्वम्
	शोठयै	शोठयावहै	शोठयामहै
ह्य०	अशोठयत	अशोठयेताम्	अशोठयन्त
	अशोठयथाः	अशोठयेथाम्	अशोठयध्वम्
	अशोठये	अशोठयावहि	अशोठयामहि
अ०	अशूशुठत	अशूशुठेताम्	अशूशुठन्त
	अशूशुठथाः	अशूशुठेथाम्	अशूशुठध्वम्
	अशूशुठे	अशूशुठावहि	अशूशुठामहि
प०	शोठयाञ्चक्रे	शोठयाञ्चक्राते	शोठयाञ्चक्रिरे
	शोठयाञ्चकृषे	शोठयाञ्चक्राथे	शोठयाञ्चकृढ्वे
	शोठयाञ्चक्रे	शोठयाञ्चकृवहे	शोठयाञ्चकृमहे
	शोठयाम्बभूव । शोठयामास		
आ०	शोठयिषीष्ट	शोठयिषीयास्ताम्	शोठयिषीरन्
	शोठयिषीष्ठाः	शोठयिषीयास्थाम्	शोठयिषीढ्वम्, ध्वम्
	शोठयिषीय	शोठयिषीवहि	शोठयिषीमहि
श्व०	शोठयिता	शोठयितारौ	शोठयितारः
	शोठयितासे	शोठयितासाथे	शोठयिताध्वे
	शोठयिताहे	शोठयितास्वहे	शोठयितास्महे
भ०	शोठयिष्यते	शोठयिष्येते	शोठयिष्यन्ते
	शोठयिष्यसे	शोठयिष्येथे	शोठयिष्यध्वे
	शोठयिष्ये	शोठयिष्यावहे	शोठयिष्यामहे
क्रि०	अशोठयिष्यत	अशोठयिष्येताम्	अशोठयिष्यन्त
	अशोठयिष्यथाः	अशोठयिष्येथाम्	अशोठयिष्यध्वम्
	अशोठयिष्ये	अशोठयिष्यावहि	अशोठयिष्यामहि

CC-0. Public Domain. Vipin Kumar Collection, Deoband

Digitized by Madhuban Trust

224 कुठु (कुण्ठ) आलस्ये च ।

व०	कुण्ठयति	कुण्ठयतः	कुण्ठयन्ति
	कुण्ठयसि	कुण्ठयथः	कुण्ठयथ
	कुण्ठयामि	कुण्ठयावः	कुण्ठयामः
स०	कुण्ठयेत्	कुण्ठयेताम्	कुण्ठयेयुः
	कुण्ठयेः	कुण्ठयेतम्	कुण्ठयेत
	कुण्ठयेयम्	कुण्ठयेव	कुण्ठयेम
प०	कुण्ठयतु कुण्ठयतात्	कुण्ठयताम्	कुण्ठयन्तु
	कुण्ठय कुण्ठयतात	कुण्ठयतम्	कुण्ठयत
	कुण्ठयानि	कुण्ठयाव	कुण्ठयाम
ह्य०	अकुण्ठयत्	अकुण्ठयताम्	अकुण्ठयन्
	अकुण्ठयः	अकुण्ठयतम्	अकुण्ठयत
	अकुण्ठयम्	अकुण्ठयाव	अकुण्ठयाम
अ०	अचुकुण्ठत्	अचुकुण्ठताम्	अचुकुण्ठन्
	अचुकुण्ठः	अचुकुण्ठतम्	अचुकुण्ठत
	अचुकुण्ठम्	अचुकुण्ठाव	अचुकुण्ठाम
प०	कुण्ठयाञ्चकार	कुण्ठयाञ्चक्रतुः	कुण्ठयाञ्चक्रुः
	कुण्ठयाञ्चकर्थ	कुण्ठयाञ्चक्रथुः	कुण्ठयाञ्चक्र
	कुण्ठयाञ्चकार-चकर	कुण्ठयाञ्चकृव	कुण्ठयाञ्चकृम
	कुण्ठयाम्बभूव ।	कुण्ठयामास	
आ०	कुण्ठयात्	कुण्ठयास्ताम्	कुण्ठयासुः
	कुण्ठयाः	कुण्ठयास्तम्	कुण्ठयास्त
	कुण्ठयासम्	कुण्ठयास्व	कुण्ठयास्म
श्व०	कुण्ठयिता	कुण्ठयितारौ	कुण्ठयितारः
	कुण्ठयितासि	कुण्ठयितास्थः	कुण्ठयितास्थ
	कुण्ठयितास्मि	कुण्ठयितास्वः	कुण्ठयितास्मः
भ०	कुण्ठयिष्यति	कुण्ठयिष्यतः	कुण्ठयिष्यन्ति
	कुण्ठयिष्यसि	कुण्ठयिष्यथः	कुण्ठयिष्यथ
	कुण्ठयिष्यामि	कुण्ठयिष्यावः	कुण्ठयिष्यामः
क्रि०	अकुण्ठयिष्यत्	अकुण्ठयिष्यताम्	अकुण्ठयिष्यन्
	अकुण्ठयिष्यः	अकुण्ठयिष्यतम्	अकुण्ठयिष्यत
	अकुण्ठयिष्यम्	अकुण्ठयिष्याव	अकुण्ठयिष्याम

व०	कुण्ठयते	कुण्ठयेते	कुण्ठयन्ते
	कुण्ठयसे	कुण्ठयेथे	कुण्ठयध्वे
	कुण्ठये	कुण्ठयावहे	कुण्ठयामहे
स०	कुण्ठयेत	कुण्ठयेयाताम्	कुण्ठयेरन्
	कुण्ठयेथाः	कुण्ठयेयाथाम्	कुण्ठयेध्वम्
	कुण्ठयेय	कुण्ठयेवहि	कुण्ठयेमहि
प०	कुण्ठयताम्	कुण्ठयेताम्	कुण्ठयन्ताम्
	कुण्ठयस्व	कुण्ठयेथाम्	कुण्ठयध्वम्
	कुण्ठयै	कुण्ठयावहै	कुण्ठयामहै
ह्य०	अकुण्ठयत	अकुण्ठयेताम्	अकुण्ठयन्त
	अकुण्ठयथाः	अकुण्ठयेथाम्	अकुण्ठयध्वम्
	अकुण्ठये	अकुण्ठयावहि	अकुण्ठयामहि
अ०	अचुकुण्ठत	अचुकुण्ठेताम्	अचुकुण्ठन्त
	अचुकुण्ठथाः	अचुकुण्ठेथाम्	अचुकुण्ठध्वम्
	अचुकुण्ठे	अचुकुण्ठावहि	अचुकुण्ठामहि
प०	कुण्ठयाञ्चक्रे	कुण्ठयाञ्चक्राते	कुण्ठयाञ्चक्रिरे
	कुण्ठयाञ्चकृषे	कुण्ठयाञ्चक्राथे	कुण्ठयाञ्चकृढ्वे
	कुण्ठयाञ्चक्रे	कुण्ठयाञ्चकृवहे	कुण्ठयाञ्चकृमहे
	कुण्ठयाम्बभूव ।	कुण्ठयामास	
आ०	कुण्ठयिषीष्ट	कुण्ठयिषीयास्ताम्	कुण्ठयिषीरन्
	कुण्ठयिषीष्ठाः	कुण्ठयिषीयास्थाम्	कुण्ठयिषीढ्वम् ध्वम्
	कुण्ठयिषीय	कुण्ठयिषीवहि	कुण्ठयिषीमहि
श्व०	कुण्ठयिता	कुण्ठयितारौ	कुण्ठयितारः
	कुण्ठयितासे	कुण्ठयितासाथे	कुण्ठयिताध्वे
	कुण्ठयिताहे	कुण्ठयितास्वहे	कुण्ठयितास्महे
भ	कुण्ठयिष्यते	कुण्ठयिष्येते	कुण्ठयिष्यन्ते
	कुण्ठयिष्यसे	कुण्ठयिष्येथे	कुण्ठयिष्यध्वे
	कुण्ठयिष्ये	कुण्ठयिष्यावहे	कुण्ठयिष्यामहे
क्रि०	अकुण्ठयिष्यत	अकुण्ठयिष्येताम्	अकुण्ठयिष्यन्त
	अकुण्ठयिष्यथाः	अकुण्ठयिष्येथाम्	अकुण्ठयिष्यध्वम्
	अकुण्ठयिष्ये	अकुण्ठयिष्यावहि	अकुण्ठयिष्यामहि

CC-0. Public Domain. Vipin Kumar Collection, Deoband

Digitized by Madhuban Trust

225 लुठु (लुण्ठ) आलस्ये च ।

व० लुण्ठयति लुण्ठयतः लुण्ठयन्ति
लुण्ठयसि लुण्ठयथः लुण्ठयथ
लुण्ठयामि लुण्ठयावः लुण्ठयामः

स० लुण्ठयेत् लुण्ठयेताम् लुण्ठयेयुः
लुण्ठयेः लुण्ठयेतम् लुण्ठयेत
लुण्ठयेयम् लुण्ठयेव लुण्ठयेम

प० लुण्ठयतु लुण्ठयतात् लुण्ठयताम् लुण्ठयन्तु
लुण्ठय लुण्ठयतात् लुण्ठयतम् लुण्ठयत
लुण्ठयानि लुण्ठयाव लुण्ठयाम

ह्य० अलुण्ठयत् अलुण्ठयताम् अलुण्ठयन्
अलुण्ठयः अलुण्ठयतम् अलुण्ठयत
अलुण्ठयम् अलुण्ठयाव अलुण्ठयाम

अ० अलुलुण्ठत् अलुलुण्ठताम् अलुलुण्ठन्
अलुलुण्ठः अलुलुण्ठतम् अलुलुण्ठत
अलुलुण्ठम् अलुलुण्ठाव अलुलुण्ठाम

प० लुण्ठयाञ्चकार लुण्ठयाञ्चक्रतुः लुण्ठयाञ्चक्रुः
लुण्ठयाञ्चकर्थ लुण्ठयाञ्चक्रथुः लुण्ठयाञ्चक्र
लुण्ठयाञ्चकार-चकर लुण्ठयाञ्चकृव लुण्ठयाञ्चकृम

लुण्ठयाम्बभूव लुण्ठयामास

आ० लुण्ठयात् लुण्ठयास्ताम् लुण्ठयासुः
लुण्ठयाः लुण्ठयास्तम् लुण्ठयास्त
लुण्ठयासम् लुण्ठयास्व लुण्ठयास्म

श्व० लुण्ठयिता लुण्ठयितारौ लुण्ठयितारः
लुण्ठयितासि लुण्ठयितास्थः लुण्ठयितास्थ
लुण्ठयितास्मि लुण्ठयितास्वः लुण्ठयितास्मः

भ० लुण्ठयिष्यति लुण्ठयिष्यतः लुण्ठयिष्यन्ति
लुण्ठयिष्यसि लुण्ठयिष्यथः लुण्ठयिष्यथ
लुण्ठयिष्यामि लुण्ठयिष्यावः लुण्ठयिष्यामः

क्रि० अलुण्ठयिष्यत् अलुण्ठयिष्यताम् अलुण्ठयिष्यन्
अलुण्ठयिष्यः अलुण्ठयिष्यतम् अलुण्ठयिष्यत
अलुण्ठयिष्यम् अलुण्ठयिष्याव अलुण्ठयिष्याम

व० लुण्ठयते लुण्ठयेते लुण्ठयन्ते
लुण्ठयसे लुण्ठयेथे लुण्ठयध्वे
लुण्ठये लुण्ठयावहे लुण्ठयामहे

स० लुण्ठयेत लुण्ठयेयाताम् लुण्ठयेरन्
लुण्ठयेथाः लुण्ठयेयाथाम् लुण्ठयेध्वम्
लुण्ठयेय लुण्ठयेवहि लुण्ठयेमहि

प० लुण्ठयताम् लुण्ठयेताम् लुण्ठयन्ताम्
लुण्ठयस्व लुण्ठयेथाम् लुण्ठयध्वम्
लुण्ठयै लुण्ठयावहै लुण्ठयामहै

ह्य० अलुण्ठयत अलुण्ठयेताम् अलुण्ठयन्त
अलुण्ठयथाः अलुण्ठयेथाम् अलुण्ठयध्वम्
अलुण्ठये अलुण्ठयावहि अलुण्ठयामहि

अ० अलुलुण्ठत अलुलुण्ठेताम् अलुलुण्ठन्त
अलुलुण्ठथाः अलुलुण्ठेथाम् अलुलुण्ठध्वम्
अलुलुण्ठे अलुलुण्ठावहि अलुलुण्ठामहि

प० लुण्ठयाञ्चक्रे लुण्ठयाञ्चक्राते लुण्ठयाञ्चक्रिरे
लुण्ठयाञ्चकृषे लुण्ठयाञ्चक्राथे लुण्ठयाञ्चकृढ्वे
लुण्ठयाञ्चक्रे लुण्ठयाञ्चकृवहे लुण्ठयाञ्चकृमहे

लुण्ठयाम्बभूव । लुण्ठयामास

आ० लुण्ठयिषीष्ट लुण्ठयिषीयास्ताम् लुण्ठयिषीरन्
लुण्ठयिषीष्ठाः लुण्ठयिषीयास्थाम् लुण्ठयिषीढ्वम्
ध्वम्
लुण्ठयिषीय लुण्ठयिषीवहि लुण्ठयिषीमहि

श्व० लुण्ठयिता लुण्ठयितारौ लुण्ठयितारः
लुण्ठयितासे लुण्ठयितासाथे लुण्ठयिताध्वे
लुण्ठयिताहे लुण्ठयितास्वहे लुण्ठयितास्महे

भ० लुण्ठयिष्यते लुण्ठयिष्येते लुण्ठयिष्यन्ते
लुण्ठयिष्यसे लुण्ठयिष्येथे लुण्ठयिष्यध्वे
लुण्ठयिष्ये लुण्ठयिष्यावहे लुण्ठयिष्यामहे

क्रि० अलुण्ठयिष्यत अलुण्ठयिष्येताम् अलुण्ठयिष्यन्त
अलुण्ठयिष्यथाः अलुण्ठयिष्येथाम् अलुण्ठयिष्यध्वम्
अलुण्ठयिष्ये अलुण्ठयिष्यावहि अलुण्ठयिष्यामहि

CC-0. Public Domain. Vipin Kumar Collection, Deoband

Digitized by Madhuban Trust

226 शुठु (शुण्ठ्) शोषणे ।

व० शुण्ठयति शुण्ठयतः शुण्ठयन्ति
शुण्ठयसि शुण्ठयथः शुण्ठयथ
शुण्ठयामि शुण्ठयावः शुण्ठयामः

स० शुण्ठयेत् शुण्ठयेताम् शुण्ठयेयुः
शुण्ठयेः शुण्ठयेतम् शुण्ठयेत
शुण्ठयेयम् शुण्ठयेव शुण्ठयेम

प० शुण्ठयतु शुण्ठयतात् शुण्ठयताम् शुण्ठयन्तु
शुण्ठय शुण्ठयतात् शुण्ठयतम् शुण्ठयत
शुण्ठयानि शुण्ठयाव शुण्ठयाम

ह्य० अशुण्ठयत् अशुण्ठयताम् अशुण्ठयन्
अशुण्ठयः अशुण्ठयतम् अशुण्ठयत
अशुण्ठयम् अशुण्ठयाव अशुण्ठयाम

अ० अशुशुण्ठत् अशुशुण्ठताम् अशुशुण्ठन्
अशुशुण्ठः अशुशुण्ठतम् अशुशुण्ठत
अशुशुण्ठम् अशुशुण्ठाव अशुशुण्ठाम

प० शुण्ठयाञ्चकार शुण्ठयाञ्चक्रतुः शुण्ठयाञ्चक्रुः
शुण्ठयाञ्चकर्थ शुण्ठयाञ्चक्रथुः शुण्ठयाञ्चक्र
शुण्ठयाञ्चकार-चकर शुण्ठयाञ्चकृव शुण्ठयाञ्चकृम

शुण्ठयाम्बभूव । शुण्ठयामास

आ० शुण्ठयात् शुण्ठयास्ताम् शुण्ठयासुः
शुण्ठयाः शुण्ठयास्तम् शुण्ठयास्त
शुण्ठयासम् शुण्ठयास्व शुण्ठयास्म

श्व० शुण्ठयिता शुण्ठयितारौ शुण्ठयितारः
शुण्ठयितासि शुण्ठयितास्थः शुण्ठयितास्थ
शुण्ठयितास्मि शुण्ठयितास्वः शुण्ठयितास्मः

भ० शुण्ठयिष्यति शुण्ठयिष्यतः शुण्ठयिष्यन्ति
शुण्ठयिष्यसि शुण्ठयिष्यथः शुण्ठयिष्यथ
शुठयिष्यामि शुण्ठयिष्यावः शुण्ठयिष्यामः

क्रि० अशुण्ठयिष्यत् अशुण्ठयिष्यताम् अशुण्ठयिष्यन्
अशुण्ठयिष्यः अशुण्ठयिष्यतम् अशुण्ठयिष्यत
अशुण्ठयिष्यम् अशुण्ठयिष्याव अशुण्ठयिष्याम

व० शुण्ठयते शुण्ठयेते शुण्ठयन्ते
शुण्ठयसे शुण्ठयेथे शुण्ठयध्वे
शुण्ठये शुण्ठयावहे शुण्ठयामहे

स० शुण्ठयेत शुण्ठयेयाताम् शुण्ठयेरन्
शुण्ठयेथाः शुण्ठयेयाथाम् शुण्ठयेध्वम्
शुण्ठयेय शुण्ठयेवहि शुण्ठयेमहि

प० शुण्ठयताम् शुण्ठयेताम् शुण्ठयन्ताम्
शुण्ठयस्व शुण्ठयेथाम् शुण्ठयध्वम्
शुण्ठयै शुण्ठयावहै शुण्ठयामहै

ह्य० अशुण्ठयत अशुण्ठयेताम् अशुण्ठयन्त
अशुण्ठयथाः अशुण्ठयेथाम् अशुण्ठयध्वम्
अशुण्ठये अशुण्ठयावहि अशुण्ठयामहि

अ० अशुशुण्ठत अशुशुण्ठेताम् अशुशुण्ठन्त
अशुशुण्ठथाः अशुशुण्ठेथाम् अशुशुण्ठध्वम्
अशुशुण्ठे अशुशुण्ठावहि अशुशुण्ठामहि

प० शुण्ठयाञ्चक्रे शुण्ठयाञ्चक्राते शुण्ठयाञ्चक्रिरे
शुण्ठयाञ्चकृषे शुण्ठयाञ्चक्राथे शुण्ठयाञ्चकृढ्वे
शुण्ठयाञ्चक्रे शुण्ठयाञ्चकृवहे शुण्ठयाञ्चकृमहे

शुण्ठयाम्बभूव । शुण्ठयामास

आ० शुण्ठयिषीष्ट शुण्ठयिषीयास्ताम् शुण्ठयिषीरन्
शुण्ठयिषीष्ठाः शुण्ठयिषीयास्थाम् शुण्ठयिषीढ्वम्
ध्वम्
शुण्ठयिषीय शुण्ठयिषीवहि शुण्ठयिषीमहि

श्व० शुण्ठयिता शुण्ठयितारौ शुण्ठयितारः
शुण्ठयितासे शुण्ठयितासाथे शुण्ठयिताध्वे
शुण्ठयिताहे शुण्ठयितास्वहे शुण्ठयितास्महे

भ शुण्ठयिष्यते शुण्ठयिष्येते शुण्ठयिष्यन्ते
शुण्ठयिष्यसे शुण्ठयिष्येथे शुण्ठयिष्यध्वे
शुण्ठयिष्ये शुण्ठयिष्यावहे शुण्ठयिष्यामहे

क्रि० अशुण्ठयिष्यत अशुण्ठयिष्येताम् अशुण्ठयिष्यन्त
अशुण्ठयिष्यथाः अशुण्ठयिष्येथाम् अशुण्ठयिष्यध्वम्
अशुण्ठयिष्ये अशुण्ठयिष्यावहि अशुण्ठयिष्यामहि

CC-0. Public Domain. Vipin Kumar Collection, Deoband

Digitized by Madhuban Trust

227 अठ (अट्ट) गतौ

व०	आठयति	आठयतः	आठयन्ति
	आठयसि	आठयथः	आठयथ
	आठयामि	आठयावः	आठयामः
स०	आठयेत्	आठयेताम्	आठयेयुः
	आठयेः	आठयेतम्	आठयेत
	आठयेयम्	आठयेव	आठयेम
प०	आठयतु	आठयतात् आठयताम्	आठयन्तु
	आठय	आठयतात् आठयतम्	आठयत
	आठयानि	आठयाव	आठयाम
ह्य०	आठयत्	आठयताम्	आठयन्
	आठयः	आठयतम्	आठयत
	आठयम्	आठयाव	आठयाम
अ०	अटिठत्	अटिठताम्	अटिठन्
	अटिठः	अटिठतम्	अटिठत
	अटिठम्	अटिठाव	अटिठाम
प०	आठयाञ्चकार	आठयाञ्चक्रतुः	आठयाञ्चक्रुः
	आठयाञ्चकर्थ	आठयाञ्चक्रथुः	आठयाञ्चक्र
	आठयाञ्चकार-चकर	आठयाञ्चकृव	आठयाञ्चकृम
	आठयाम्बभूव । आठयामास		
आ०	आठयात्	आठयास्ताम्	आठयासुः
	आठयाः	आठयास्तम्	आठयास्त
	आठयासम्	आठयास्व	आठयास्म
श्व०	आठयिता	आठयितारौ	आठयितारः
	आठयितासि	आठयितास्थः	आठयितास्थ
	आठयितास्मि	आठयितास्वः	आठयितास्मः
भ०	आठयिष्यति	आठयिष्यतः	आठयिष्यन्ति
	आठयिष्यसि	आठयिष्यथः	आठयिष्यथ
	आठयिष्यामि	आठयिष्यावः	आठयिष्यामः
क्रि०	आठयिष्यत्	आठयिष्यताम	आठयिष्यन्
	आठयिष्यः	आठयिष्यतम्	आठयिष्यत
	आठयिष्यम्	आठयिष्याव	आठयिष्याम

व०	आठयते	आठयेते	आठयन्ते
	आठयसे	आठयेथे	आठयध्वे
	आठये	आठयावहे	आठयामहे
स०	आठयेत	आठयेयाताम्	आठयेरन्
	आठयेथाः	आठयेयाथाम्	आठयेध्वम्
	आठयेय	आठयेवहि	आठयेमहि
प०	आठयताम्	आठयेताम्	आठयन्ताम्
	आठयस्व	आठयेथाम्	आठयध्वम्
	आठयै	आठयावहै	आठयामहै
ह्य०	आठयत	आठयेताम्	आठयन्त
	आठयथाः	आठयेथाम्	आठयध्वम्
	आठये	आठयावहि	आठयामहि
अ०	अटिठत	अटिठेताम्	अटिठन्त
	अटिठथाः	अटिठेथाम्	अटिठध्वम्
	अटिठे	अटिठावहि	अटिठामहि
प०	आठयाञ्चक्रे	आठयाञ्चक्राते	आठयाञ्चक्रिरे
	आठयाञ्चकृषे	आठयाञ्चक्राथे	आठयाञ्चकृढ्वे
	आठयाञ्चक्रे	आठयाञ्चकृवहे	आठयाञ्चकृमहे
	आठयाम्बभूव । आठयामास		
आ०	आठयिषीष्ट	आठयिषीयास्ताम्	आठयिषीरन्
	आठयिषीष्ठाः	आठयिषीयास्थाम्	आठयिषीढ्वम् ध्वम्
	आठयिषीय	आठयिषीवहि	आठयिषीमहि
श्व०	आठयिता	आठयितारौ	आठयितारः
	आठयितासे	आठयितासाथे	आठयिताध्वे
	आठयिताहे	आठयितास्वहे	आठयितास्महे
भ०	आठयिष्यते	आठयिष्येते	आठयिष्यन्ते
	आठयिष्यसे	आठयिष्येथे	आठयिष्यध्वे
	आठयिष्ये	आठयिष्यावहे	आठयिष्यामहे
क्रि०	आठयिष्यत	आठयिष्येताम्	आठयिष्यन्त
	आठयिष्यथाः	आठयिष्येथाम्	आठयिष्यध्वम्
	आठयिष्ये	आठयिष्यावहि	आठयिष्यामहि

CC-0. Public Domain. Vipin Kumar Collection, Deoband

Digitized by Madhuban Trust

228 रुठु (रुण्ठ्) गतौ ।

व० रुण्ठयति रुण्ठयतः रुण्ठयन्ति
रुण्ठयसि रुण्ठयथः रुण्ठयथ
रुण्ठयामि रुण्ठयावः रुण्ठयामः

स० रुण्ठयेत् रुण्ठयेताम् रुण्ठयेयुः
रुण्ठयेः रुण्ठयेतम् रुण्ठयेत
रुण्ठयेयम् रुण्ठयेव रुण्ठयेम

प० रुण्ठयतु रुण्ठयतात् रुण्ठयताम् रुण्ठयन्तु
रुण्ठय रुण्ठयतात् रुण्ठयतम् रुण्ठयत
रुण्ठयानि रुण्ठयाव रुण्ठयाम

ह्य० अरुण्ठयत् अरुण्ठयताम् अरुण्ठयन्
अरुण्ठयः अरुण्ठयतम् अरुण्ठयत
अरुण्ठयम् अरुण्ठयाव अरुण्ठयाम

अ० अरुरुण्ठत् अरुरुण्ठताम् अरुरुण्ठन्
अरुरुण्ठः अरुरुण्ठतम् अरुरुण्ठत
अरुरुण्ठम् अरुरुण्ठाव अरुरुण्ठाम

प० रुण्ठयाञ्चकार रुण्ठयाञ्चक्रतुः रुण्ठयाञ्चक्रुः
रुण्ठयाञ्चकर्थ रुण्ठयाञ्चक्रथुः रुण्ठयाञ्चक्र
रुण्ठयाञ्चकार-चकर रुण्ठयाञ्चकृव रुण्ठयाञ्चकृम

रुण्ठयाम्बभूव । रुण्ठयामास

आ० रुण्ठयात् रुण्ठयास्ताम् रुण्ठयासुः
रुण्ठयाः रुण्ठयास्तम् रुण्ठयास्त
रुण्ठयासम् रुण्ठयास्व रुण्ठयास्म

श्व० रुण्ठयिता रुण्ठयितारौ रुण्ठयितारः
रुण्ठयितासि रुण्ठयितास्थः रुण्ठयितास्थ
रुण्ठयितास्मि रुण्ठयितास्वः रुण्ठयितास्मः

भ० रुण्ठयिष्यति रुण्ठयिष्यतः रुण्ठयिष्यन्ति
रुण्ठयिष्यसि रुण्ठयिष्यथः रुण्ठयिष्यथ
रुण्ठयिष्यामि रुण्ठयिष्यावः रुण्ठयिष्यामः

क्रि० अरुण्ठयिष्यत् अरुण्ठयिष्यताम् अरुण्ठयिष्यन्
अरुण्ठयिष्यः अरुण्ठयिष्यतम् अरुण्ठयिष्यत
अरुण्ठयिष्यम् अरुण्ठयिष्याव अरुण्ठयिष्याम

व० रुण्ठयते रुण्ठयेते रुण्ठयन्ते
रुण्ठयसे रुण्ठयेथे रुण्ठयध्वे
रुण्ठये रुण्ठयावहे रुण्ठयामहे

स० रुण्ठयेत रुण्ठयेयाताम् रुण्ठयेरन्
रुण्ठयेथाः रुण्ठयेयाथाम् रुण्ठयेध्वम्
रुण्ठयेय रुण्ठयेवहि रुण्ठयेमहि

प० रुण्ठयताम् रुण्ठयेताम् रुण्ठयन्ताम्
रुण्ठयस्व रुण्ठयेथाम् रुण्ठयध्वम्
रुण्ठयै रुण्ठयावहै रुण्ठयामहै

ह्य० अरुण्ठयत अरुण्ठयेताम् अरुण्ठयन्त
अरुण्ठयथाः अरुण्ठयेथाम् अरुण्ठयध्वम्
अरुण्ठये अरुण्ठयावहि अरुण्ठयामहि

अ० अरुरुण्ठत अरुरुण्ठेताम् अरुरुण्ठन्त
अरुरुण्ठथाः अरुरुण्ठेथाम् अरुरुण्ठध्वम्
अरुरुण्ठे अरुरुण्ठावहि अरुरुण्ठामहि

प० रुण्ठयाञ्चक्रे रुण्ठयाञ्चक्राते रुण्ठयाञ्चक्रिरे
रुण्ठयाञ्चकृषे रुण्ठयाञ्चक्राथे रुण्ठयाञ्चकृढ्वे
रुण्ठयाञ्चक्रे रुण्ठयाञ्चकृवहे रुण्ठयाञ्चकृमहे

रुण्ठयाम्बभूव । रुण्ठयामास

आ० रुण्ठयिषीष्ट रुण्ठयिषीयास्ताम् रुण्ठयिषीरन्
रुण्ठयिषीष्ठाः रुण्ठयिषीयास्थाम् रुण्ठयिषीढ्वम्
ध्वम्
रुण्ठयिषीय रुण्ठयिषीवहि रुण्ठयिषीमहि

श्व० रुण्ठयिता रुण्ठयितारौ रुण्ठयितारः
रुण्ठयितासे रुण्ठयितासाथे रुण्ठयिताध्वे
रुण्ठयिताहे रुण्ठयितास्वहे रुण्ठयितास्महे

भ० रुण्ठयिष्यते रुण्ठयिष्येते रुण्ठयिष्यन्ते
रुण्ठयिष्यसे रुण्ठयिष्येथे रुण्ठयिष्यध्वे
रुण्ठयिष्ये रुण्ठयिष्यावहे रुण्ठयिष्यामहे

क्रि० अरुण्ठयिष्यत अरुण्ठयिष्येताम् अरुण्ठयिष्यन्त
अरुण्ठयिष्यथाः अरुण्ठयिष्येथाम् अरुण्ठयिष्यध्वम्
अरुण्ठयिष्ये अरुण्ठयिष्यावहि अरुण्ठयिष्यामहि

CC-0. Public Domain. Vipin Kumar Collection, Deoband

Digitized by Madhuban Trust

229 पुड्ड (पुण्ड्) प्रमर्दने

व० पुण्डयति पुण्डयतः पुण्डयन्ति
पुण्डयसि पुण्डयथः पुण्डयथ
पुण्डयामि पुण्डयावः पुण्डयामः

स० पुण्डयेत् पुण्डयेताम् पुण्डयेयुः
पुण्डयेः पुण्डयेतम् पुण्डयेत
पुण्डयेयम् पुण्डयेव पुण्डयेम

प० पुण्डयतु पुण्डयतात् पुण्डयताम् पुण्डयन्तु
पुण्डय ,, पुण्डयतम् पुण्डयत
पुण्डयानि पुण्डयाव पुण्डयाम

ह्य० अपुण्डयत् अपुण्डयताम् अपुण्डयन्
अपुण्डयः अपुण्डयतम् अपुण्डयत
अपुण्डयम् अपुण्डयाव अपुण्डयाम

अ० अपुपुण्डत् अपुपुण्डताम् अपुपुण्डन्
अपुपुण्डः अपुपुण्डतम् अपुपुण्डत
अपुपुण्डम् अपुपुण्डाव अपुपुण्डाम

प० पुण्डयाञ्चकार पुण्डयाञ्चक्रतुः पुण्डयाञ्चक्रुः
पुण्डयाञ्चकर्थ पुण्डयाञ्चक्रथुः पुण्डयाञ्चक्र
पुण्डयाञ्चकार-चकर पुण्डयाञ्चकृव पुण्डयाञ्चकृम

पुण्डयाम्बभूव । पुण्डयामास

आ० पुण्डयात् पुण्डयास्ताम् पुण्डयासुः
पुण्डयाः पुण्डयास्तम् पुण्डयास्त
पुण्डयासम् पुण्डयास्व पुण्डयास्म

श्व० पुण्डयिता पुण्डयितारौ पुण्डयितारः
पुण्डयितासि पुण्डयितास्थः पुण्डयितास्थ
पुण्डयितास्मि पुण्डयितास्वः पुण्डयितास्मः

भ० पुण्डयिष्यति पुण्डयिष्यतः पुण्डयिष्यन्ति
पुण्डयिष्यसि पुण्डयिष्यथः पुण्डयिष्यथ
पुण्डयिष्यामि पुण्डयिष्यावः पुण्डयिष्यामः

क्रि० अपुण्डयिष्यत् अपुण्डयिष्यताम् अपुण्डयिष्यन्
अपुण्डयिष्यः अपुण्डयिष्यतम् अपुण्डयिष्यत
अपुण्डयिष्यम् अपुण्डयिष्याव अपुण्डयिष्याम

व० पुण्डयते पुण्डयेते पुण्डयन्ते
पुण्डयसे पुण्डयेथे पुण्डयध्वे
पुण्डये पुण्डयावहे पुण्डयामहे

स० पुण्डयेत पुण्डयेयाताम् पुण्डयेरन्
पुण्डयेथाः पुण्डयेयाथाम् पुण्डयेध्वम्
पुण्डयेय पुण्डयेवहि पुण्डयेमहि

प० पुण्डयताम् पुण्डयेताम् पुण्डयन्ताम्
पुण्डयस्व पुण्डयेथाम् पुण्डयध्वम्
पुण्डयै पुण्डयावहै पुण्डयामहै

ह्य० अपुण्डयत अपुण्डयेताम् अपुण्डयन्त
अपुण्डयथाः अपुण्डयेथाम् अपुण्डयध्वम्
अपुण्डये अपुण्डयावहि अपुण्डयामहि

अ० अपुपुण्डत अपुपुण्डेताम् अपुपुण्डन्त
अपुपुण्डथाः अपुपुण्डेथाम् अपुपुण्डध्वम्
अपुपुण्डे अपुपुण्डावहि अपुपुण्डामहि

प० पुण्डयाञ्चक्रे पुण्डयाञ्चक्राते पुण्डयाञ्चक्रिरे
पुण्डयाञ्चकृषे पुण्डयाञ्चक्राथे पुण्डयाञ्चकृढ्वे
पुण्डयाञ्चक्रे पुण्डयाञ्चकृवहे पुण्डयाञ्चकृमहे

पुण्डयाम्बभूव । पुण्डयामास

आ० पुण्डयिषीष्ट पुण्डयिषीयास्ताम् पुण्डयिषीरन्
पुण्डयिषीष्ठाः पुण्डयिषीयास्थाम् पुण्डयिषीढ्वम्
ध्वम्
पुण्डयिषीय पुण्डयिषीवहि पुण्डयिषीमहि

श्व० पुण्डयिता पुण्डयितारौ पुण्डयितारः
पुण्डयितासे पुण्डयितासाथे पुण्डयिताध्वे
पुण्डयिताहे पुण्डयितास्वहे पुण्डयितास्महे

भ० पुण्डयिष्यते पुण्डयिष्येते पुण्डयिष्यन्ते
पुण्डयिष्यसे पुण्डयिष्येथे पुण्डयिष्यध्वे
पुण्डयिष्ये पुण्डयिष्यावहे पुण्डयिष्यामहे

क्रि० अपुण्डयिष्यत अपुण्डयिष्येताम् अपुण्डयिष्यन्त
अपुण्डयिष्यथाः अपुण्डयिष्येथाम् अपुण्डयिष्यध्वम्
अपुण्डयिष्ये अपुण्डयिष्यावहि अपुण्डयिष्यामहि

CC-0. Public Domain. Vipin Kumar Collection, Deoband

Digitized by Madhuban Trust

230 मुड्ड (मुण्ड) खण्डने च ।

व० मुण्डयति मुण्डयतः मुण्डयन्ति
मुण्डयसि मुण्डयथः मुण्डयथ
मुण्डयामि मुण्डयावः मुण्डयामः

स० मुण्डयेत् मुण्डयेताम् मुण्डयेयुः
मुण्डयेः मुण्डयेतम् मुण्डयेत
मुण्डयेयम् मुण्डयेव मुण्डयेम

प० मुण्डयतु मुण्डयतात् मुण्डयताम् मुण्डयन्तु
मुण्डय मुण्डयतात् मुण्डयतम् मुण्डयत
मुण्डयानि मुण्डयाव मुण्डयाम

ह्य० अमुण्डयत् अमुण्डयताम् अमुण्डयन्
अमुण्डयः अमुण्डयतम् अमुण्डयत
अमुण्डयम् अमुण्डयाव अमुण्डयाम

अ० अमुमुण्डत् अमुमुण्डताम् अमुमुण्डन्
अमुमुण्डः अमुमुण्डतम् अमुमुण्डत
अमुमुण्डम् अमुमुण्डाव अमुमुण्डाम

प० मुण्डयाञ्चकार मुण्डयाञ्चक्रतुः मुण्डयाञ्चक्रुः
मुण्डयाञ्चकर्थ मुण्डयाञ्चक्रथुः मुण्डयाञ्चक्र
मुण्डयाञ्चकार-चकर मुण्डयाञ्चकृव मुण्डयाञ्चकृम
मुण्डयाम्बभूव । मुण्डयामास

आ० मुण्डयात् मुण्डयास्ताम् मुण्डयासुः
मुण्डयाः मुण्डयास्तम् मुण्डयास्त
मुण्डयासम् मुण्डयास्व मुण्डयास्म

श्व० मुण्डयिता मुण्डयितारौ मुण्डयितारः
मुण्डयितासि मुण्डयितास्थः मुण्डयितास्थ
मुण्डयितास्मि मुण्डयितास्वः मुण्डयितास्मः

भ० मुण्डयिष्यति मुण्डयिष्यतः मुण्डयिष्यन्ति
मुण्डयिष्यसि मुण्डयिष्यथः मुण्डयिष्यथ
मुण्डयिष्यामि मुण्डयिष्यावः मुण्डयिष्यामः

क्रि० अमुण्डयिष्यत् अमुण्डयिष्यताम् अमुण्डयिष्यन्
अमुण्डयिष्यः अमुण्डयिष्यतम् अमुण्डयिष्यत
अमुण्डयिष्यम् अमुण्डयिष्याव अमुण्डयिष्याम

व० मुण्डयते मुण्डयेते मुण्डयन्ते
मुण्डयसे मुण्डयेथे मुण्डयध्वे
मुण्डये मुण्डयावहे मुण्डयामहे

स० मुण्डयेत मुण्डयेयाताम् मुण्डयेरन्
मुण्डयेथाः मुण्डयेयाथाम् मुण्डयेध्वम्
मुण्डयेय मुण्डयेवहि मुण्डयेमहि

प० मुण्डयताम् मुण्डयेताम् मुण्डयन्ताम्
मुण्डयस्व मुण्डयेथाम् मुण्डयध्वम्
मुण्डये मुण्डयावहै मुण्डयामहै

ह्य० अमुण्डयत अमुण्डयेताम् अमुण्डयन्त
अमुण्डयथाः अमुण्डयेथाम् अमुण्डयध्वम्
अमुण्डये अमुण्डयावहि अमुण्डयामहि

अ० अमुमुण्डत अमुमुण्डेताम् अमुमुण्डन्त
अमुमुण्डथाः अमुमुण्डेथाम् अमुमुण्डध्वम्
अमुमुण्डे अमुमुण्डावहि अमुमुण्डामहि

प० मुण्डयाञ्चक्रे मुण्डयाञ्चक्राते मुण्डयाञ्चक्रिरे
मुण्डयाञ्चकृषे मुण्डयाञ्चक्राथे मुण्डयाञ्चकृढ्वे
मुण्डयाञ्चक्रे मुण्डयाञ्चकृवहे मुण्डयाञ्चकृमहे
मुण्डयाम्बभूव । मुण्डयामास

आ० मुण्डयिषीष्ट मुण्डयिषीयास्ताम् मुण्डयिषीरन्
मुण्डयिषीष्ठाः मुण्डयिषीयास्थाम् मुण्डयिषीढ्वम्-ध्वम्
मुण्डयिषीय मुण्डयिषीवहि मुण्डयिषीमहि

श्व० मुण्डयिता मुण्डयितारौ मुण्डयितारः
मुण्डयितासे मुण्डयितासाथे मुण्डयिताध्वे
मुण्डयिताहे मुण्डयितास्वहे मुण्डयितास्महे

भ० मुण्डयिष्यते मुण्डयिष्येते मुण्डयिष्यन्ते
मुण्डयिष्यसे मुण्डयिष्येथे मुण्डयिष्यध्वे
मुण्डयिष्ये मुण्डयिष्यावहे मुण्डयिष्यामहे

क्रि० अमुण्डयिष्यत अमुण्डयिष्येताम् अमुण्डयिष्यन्त
अमुण्डयिष्यथाः अमुण्डयिष्येथाम् अमुण्डयिष्यध्वम्
अमुण्डयिष्ये अमुण्डयिष्यावहि अमुण्डयिष्यामहि

CC-0. Public Domain. Vipin Kumar Collection, Deoband

Digitized by Madhuban Trust

231 मडु (मण्ड्) भूषायाम्

व०	मण्डयति	मण्डयतः	मण्डयन्ति
	मण्डयसि	मण्डयथः	मण्डयथ
	मण्डयामि	मण्डयावः	मण्डयामः
स०	मण्डयेत्	मण्डयेताम्	मण्डयेयुः
	मण्डयेः	मण्डयेतम्	मण्डयेत
	मण्डयेयम्	मण्डयेव	मण्डयेम
प०	मण्डयतु मण्डयतात्	मण्डयताम्	मण्डयन्तु
	मण्डय ,,	मण्डयतम्	मण्डयत
	मण्डयानि	मण्डयाव	मण्डयाम
ह्य०	अमण्डयत्	अमण्डयताम्	अमण्डयन्
	अमण्डयः	अमण्डयतम्	अमण्डयत
	अमण्डयम्	अमण्डयाव	अमण्डयाम
अ०	अममण्डत्	अममण्डताम्	अममण्डन्
	अममण्डः	अममण्डतम्	अममण्डत
	अममण्डम्	अममण्डाव	अममण्डाम
प०	मण्डयाञ्चकार	मण्डयाञ्चक्रतुः	मण्डयाञ्चक्रुः
	मण्डयाञ्चकर्थ	मण्डयाञ्चक्रथुः	मण्डयाञ्चक्र
	मण्डयाञ्चकार-चकर	मण्डयाञ्चकृव	मण्डयाञ्चकृम
	मण्डयाम्बभूव । मण्डयामास		
आ०	मण्डयात्	मण्डयास्ताम्	मण्डयासुः
	मण्डयाः	मण्डयास्तम्	मण्डयास्त
	मण्डयासम्	मण्डयास्व	मण्डयास्म
श्व०	मण्डयिता	मण्डयितारौ	मण्डयितारः
	मण्डयितासि	मण्डयितास्थः	मण्डयितास्थ
	मण्डयितास्मि	मण्डयितास्वः	मण्डयितास्मः
भ०	मण्डयिष्यति	मण्डयिष्यतः	मण्डयिष्यन्ति
	मण्डयिष्यसि	मण्डयिष्यथः	मण्डयिष्यथ
	मण्डयिष्यामि	मण्डयिष्यावः	मण्डयिष्यामः
क्रि०	अमण्डयिष्यत्	अमण्डयिष्यताम्	अमण्डयिष्यन्
	अमण्डयिष्यः	अमण्डयिष्यतम्	अमण्डयिष्यत
	अमण्डयिष्यम्	अमण्डयिष्याव	अमण्डयिष्याम

व०	मण्डयते	मण्डयेते	मण्डयन्ते
	मण्डयसे	मण्डयेथे	मण्डयध्वे
	मण्डये	मण्डयावहे	मण्डयामहे
स०	मण्डयेत	मण्डयेयाताम्	मण्डयेरन्
	मण्डयेथाः	मण्डयेयाथाम्	मण्डयेध्वम्
	मण्डयेय	मण्डयेवहि	मण्डयेमहि
प०	मण्डयताम्	मण्डयेताम्	मण्डयन्ताम्
	मण्डयस्व	मण्डयेथाम्	मण्डयध्वम्
	मण्डयै	मण्डयावहै	मण्डयामहै
ह्य०	अमण्डयत	अमण्डयेताम्	अमण्डयन्त
	अमण्डयथाः	अमण्डयेथाम्	अमण्डयध्वम्
	अमण्डये	अमण्डयावहि	अमण्डयामहि
अ०	अममण्डत	अममण्डेताम्	अममण्डन्त
	अममण्डथाः	अममण्डेथाम्	अममण्डध्वम्
	अममण्डे	अममण्डावहि	अममण्डामहि
प०	मण्डयाञ्चक्रे	मण्डयाञ्चक्राते	मण्डयाञ्चक्रिरे
	मण्डयाञ्चकृषे	मण्डयाञ्चक्राथे	मण्डयाञ्चकृढ्वे
	मण्डयाञ्चक्रे	मण्डयाञ्चकृवहे	मण्डयाञ्चकृमहे
	मण्डयाम्बभूव । मण्डयामास		
आ०	मण्डयिषीष्ट	मण्डयिषीयास्ताम्	मण्डयिषीरन्
	मण्डयिषीष्ठाः	मण्डयिषीयास्थाम्	मण्डयिषीढ्वम् ध्वम्
	मण्डयिषीय	मण्डयिषीवहि	मण्डयिषीमहि
श्व०	मण्डयिता	मण्डयितारौ	मण्डयितारः
	मण्डयितासे	मण्डयितासाथे	मण्डयिताध्वे
	मण्डयिताहे	मण्डयितास्वहे	मण्डयितास्महे
भ०	मण्डयिष्यते	मण्डयिष्येते	मण्डयिष्यन्ते
	मण्डयिष्यसे	मण्डयिष्येथे	मण्डयिष्यध्वे
	मण्डयिष्ये	मण्डयिष्यावहे	मण्डयिष्यामहे
क्रि०	अमण्डयिष्यत	अमण्डयिष्येताम्	अमण्डयिष्यन्त
	अमण्डयिष्यथाः	अमण्डयिष्येथाम्	अमण्डयिष्यध्वम्
	अमण्डयिष्ये	अमण्डयिष्यावहि	अमण्डयिष्यामहि

CC-0. Public Domain. Vipin Kumar Collection, Deoband

Digitized by Madhuban Trust

232 गडु (गण्ड्) वदनैकदेशे ।

व० गण्डयति गण्डयतः गण्डयन्ति
गण्डयसि गण्डयथः गण्डयथ
गण्डयामि गण्डयावः गण्डयामः

स० गण्डयेत् गण्डयेताम् गण्डयेयुः
गण्डयेः गण्डयेतम् गण्डयेत
गण्डयेयम् गण्डयेव गण्डयेम

प० गण्डयतु गण्डयतात् गण्डयताम् गण्डयन्तु
गण्डय गण्डयतात् गण्डयतम् गण्डयत
गण्डयानि गण्डयाव गण्डयाम

ह्य० अगण्डयत् अगण्डयताम् अगण्डयन्
अगण्डयः अगण्डयतम् अगण्डयत
अगण्डयम् अगण्डयाव अगण्डयाम

अ० अजगण्डत् अजगण्डताम् अजगण्डन्
अजगण्डः अजगण्डतम् अजगण्डत
अजगण्डम् अजगण्डाव अजगण्डाम

प० गण्डयाञ्चकार गण्डयाञ्चक्रतुः गण्डयाञ्चक्रुः
गण्डयाञ्चकर्थ गण्डयाञ्चक्रथुः गण्डयाञ्चक्र
गण्डयाञ्चकार-चकर गण्डयाञ्चकृव गण्डयाञ्चकृम
गण्डयाम्बभूव । गण्डयामास

आ० गण्डयात् गण्डयास्ताम् गण्डयासुः
गण्डयाः गण्डयास्तम् गण्डयास्त
गण्डयासम् गण्डयास्व गण्डयास्म

श्व० गण्डयिता गण्डयितारौ गण्डयितारः
गण्डयितासि गण्डयितास्थः गण्डयितास्थ
गण्डयितास्मि गण्डयितास्वः गण्डयितास्मः

भ० गण्डयिष्यति गण्डयिष्यतः गण्डयिष्यन्ति
गण्डयिष्यसि गण्डयिष्यथः गण्डयिष्यथ
गण्डयिष्यामि गण्डयिष्यावः गण्डयिष्यामः

क्रि० अगण्डयिष्यत् अगण्डयिष्यताम् अगण्डयिष्यन्
अगण्डयिष्यः अगण्डयिष्यतम् अगण्डयिष्यत
अगण्डयिष्यम् अगण्डयिष्याव अगण्डयिष्याम

व० गण्डयते गण्डयेते गण्डयन्ते
गण्डयसे गण्डयेथे गण्डयध्वे
गण्डये गण्डयावहे गण्डयामहे

स० गण्डयेत गण्डयेयाताम् गण्डयेरन्
गण्डयेथाः गण्डयेयाथाम् गण्डयेध्वम्
गण्डयेय गण्डयेवहि गण्डयेमहि

प गण्डयताम् गण्डयेताम् गण्डयन्ताम्
गण्डयस्व गण्डयेथाम् गण्डयध्वम्
गण्डयै गण्डयावहै गण्डयामहै

ह्य० अगण्डयत अगण्डयेताम् अगण्डयन्त
अगण्डयथाः अगण्डयेथाम् अगण्डयध्वम्
अगण्डये अगण्डयावहि अगण्डयामहि

अ० अजगण्डत अजगण्डेताम् अजगण्डन्त
अजगण्डथाः अजगण्डेथाम् अजगण्डध्वम्
अजगण्डे अजगण्डावहि अजगण्डामहि

प० गण्डयाञ्चक्रे गण्डयाञ्चक्राते गण्डयाञ्चक्रिरे
गण्डयाञ्चकृषे गण्डयाञ्चक्राथे गण्डयाञ्चकृढ्वे
गण्डयाञ्चक्रे गण्डयाञ्चकृवहे गण्डयाञ्चकृमहे
गण्डयाम्बभूव । गण्डयामास

आ० गण्डयिषीष्ट गण्डयिषीयास्ताम् गण्डयिषीरन्
गण्डयिषीष्ठाः गण्डयिषीयास्थाम् गण्डयिषीढ्वम्-ध्वम्
गण्डयिषीय गण्डयिषीवहि गण्डयिषीमहि

श्व० गण्डयिता गण्डयितारौ गण्डयितारः
गण्डयितासे गण्डयितासाथे गण्डयिताध्वे
गण्डयिताहे गण्डयितास्वहे गण्डयितास्महे

भ० गण्डयिष्यते गण्डयिष्येते गण्डयिष्यन्ते
गण्डयिष्यसे गण्डयिष्येथे गण्डयिष्यध्वे
गण्डयिष्ये गण्डयिष्यावहे गण्डयिष्यामहे

क्रि० अगण्डयिष्यत अगण्डयिष्येताम् अगण्डयिष्यन्त
अगण्डयिष्यथाः अगण्डयिष्येथाम् अगण्डयिष्यध्वम्
अगण्डयिष्ये अगण्डयिष्यावहि अगण्डयिष्यामहि

CC-0. Public Domain. Vipin Kumar Collection, Deoband

Digitized by Madhuban Trust

233 शौडृ (शौड) गर्वे

व०	शौडयति	शौडयतः	शौडयन्ति
	शौडयसि	शौडयथः	शौडयथ
	शौडयामि	शौडयावः	शौडयामः
स०	शौडयेत्	शौडयेताम्	शौडयेयुः
	शौडयेः	शौडयेतम्	शौडयेत
	शौडयेयम्	शौडयेव	शौडयेम
प०	शौडयतु शौडयतात्	शौडयताम्	शौडयन्तु
	शौडय शौडयतात्	शौडयतम्	शौडयत
	शौडयानि	शौडयाव	शौडयाम
ह्य०	अशौडयत्	अशौडयताम्	अशौडयन्
	अशौडयः	अशौडयतम्	अशौडयत
	अशौडयम्	अशौडयाव	अशौडयाम
अ०	अशुशौडत्	अशुशौडताम्	अशुशौडन्
	अशुशौडः	अशुशौडतम्	अशुशौडत
	अशुशौडम्	अशुशौडाव	अशुशौडाम
प०	शौडयाञ्चकार	शौडयाञ्चक्रतुः	शौडयाञ्चक्रुः
	शौडयाञ्चकर्थ	शौडयाञ्चक्रथुः	शौडयाञ्चक्र
	शौडयाञ्चकार-चकर	शौडयाञ्चकृव	शौडयाञ्चकृम
	शौडयाम्बभूव । शौडयामास		
आ०	शौडयात्	शौडयास्ताम्	शौडयासुः
	शौडयाः	शौडयास्तम्	शौडयास्त
	शौडयासम्	शौडयास्व	शौडयास्म
श्व०	शौडयिता	शौडयितारौ	शौडयितारः
	शौडयितासि	शौडयितास्थः	शौडयितास्थ
	शौडयितास्मि	शौडयितास्वः	शौडयितास्मः
भ०	शौडयिष्यति	शौडयिष्यतः	शौडयिष्यन्ति
	शौडयिष्यसि	शौडयिष्यथः	शौडयिष्यथ
	शौडयिष्यामि	शौडयिष्यावः	शौडयिष्यामः
क्रि०	अशौडयिष्यत्	अशौडयिष्यताम्	अशौडयिष्यन्
	अशौडयिष्यः	अशौडयिष्यतम्	अशौडयिष्यत
	अशौडयिष्यम्	अशौडयिष्याव	अशौडयिष्याम

व०	शौडयते	शौडयेते	शौडयन्ते
	शौडयसे	शौडयेथे	शौडयध्वे
	शौडये	शौडयावहे	शौडयामहे
स०	शौडयेत	शौडयेयाताम्	शौडयेरन्
	शौडयेथाः	शौडयेयाथाम्	शौडयेध्वम्
	शौडयेय	शौडयेवहि	शौडयेमहि
प०	शौडयताम्	शौडयेताम्	शौडयन्ताम्
	शौडयस्व	शौडयेथाम्	शौडयध्वम्
	शौडयै	शौडयावहै	शौडयामहै
ह्य०	अशौडयत	अशौडयेताम्	अशौडयन्त
	अशौडयथाः	अशौडयेथाम्	अशौडयध्वम्
	अशौडये	अशौडयावहि	अशौडयामहि
अ०	अशुशौडत	अशुशौडेताम्	अशुशौडन्त
	अशुशौडथाः	अशुशौडेथाम्	अशुशौडध्वम्
	अशुशौडे	अशुशौडावहि	अशुशौडामहि
प०	शौडयाञ्चक्रे	शौडयाञ्चक्राते	शौडयाञ्चक्रिरे
	शौडयाञ्चकृषे	शौडयाञ्चक्राथे	शौडयाञ्चकृढ्वे
	शौडयाञ्चक्रे	शौडयाञ्चकृवहे	शौडयाञ्चकृमहे
	शौडयाम्बभूव । शौडयामास		
आ०	शौडयिषीष्ट	शौडयिषीयास्ताम्	शौडयिषीरन्
	शौडयिषीष्ठाः	शौडयिषीयास्थाम्	शौडयिषीढ्वम्-ध्वम्
	शौडयिषीय	शौडयिषीवहि	शौडयिषीमहि
श्व०	शौडयिता	शौडयितारौ	शौडयितारः
	शौडयितासे	शौडयितासाथे	शौडयिताध्वे
	शौडयिताहे	शौडयितास्वहे	शौडयितास्महे
भ०	शौडयिष्यते	शौडयिष्येते	शौडयिष्यन्ते
	शौडयिष्यसे	शौडयिष्येथे	शौडयिष्यध्वे
	शौडयिष्ये	शौडयिष्यावहे	शौडयिष्यामहे
क्रि०	अशौडयिष्यत	अशौडयिष्येताम्	अशौडयिष्यन्त
	अशौडयिष्यथाः	अशौडयिष्येथाम्	अशौडयिष्यध्वम्
	अशौडयिष्ये	अशौडयिष्यावहि	अशौडयिष्यामहि

CC-0. Public Domain. Vipin Kumar Collection, Deoband

Digitized by Madhuban Trust

234 यौडृ (यौड्) संबन्धे ।

व०	यौडयति	यौडयतः	यौडयन्ति
	यौडयसि	यौडयथः	यौडयथ
	यौडयामि	यौडयावः	यौडयामः
स०	यौडयेत्	यौडयेताम्	यौडयेयुः
	यौडयेः	यौडयेतम्	यौडयेत
	यौडयेयम्	यौडयेव	यौडयेम
प०	यौडयतु यौडयतात्	यौडयताम्	यौडयन्तु
	यौडय ,,	यौडयतम्	यौडयत
	यौडयानि	यौडयाव	यौडयाम
ह्य०	अयौडयत्	अयौडयताम्	अयौडयन्
	अयौडयः	अयौडयतम्	अयौडयत
	अयौडयम्	अयौडयाव	अयौडयाम
अ०	अयुयौडत्	अयुयौडताम्	अयुयौडन्
	अयुयौडः	अयुयौडतम्	अयुयौडत
	अयुयौडम्	अयुयौडाव	अयुयौडाम
प०	यौडयाञ्चकार	यौडयाञ्चकतुः	यौडयाञ्चक्रुः
	यौडयाञ्चकर्थ	यौडयाञ्चकथुः	यौडयाञ्चक्र
	यौडयाञ्चकार-चकर	यौडयाञ्चकृव	यौडयाञ्चकृम
	यौडयाम्बभूव ।	यौडयामास	
आ०	यौडयात्	यौडयास्ताम्	यौडयासुः
	यौडयाः	यौडयास्तम्	यौडयास्त
	यौडयासम्	यौडयास्व	यौडयास्म
श्व०	यौडयिता	यौडयितारौ	यौडयितारः
	यौडयितासि	यौडयितास्थः	यौडयितास्थ
	यौडयितास्मि	यौडयितास्वः	यौडयितास्मः
भ०	यौडयिष्यति	यौडयिष्यतः	यौडयिष्यन्ति
	यौडयिष्यसि	यौडयिष्यथः	यौडयिष्यथ
	यौडयिष्यामि	यौडयिष्यावः	यौडयिष्यामः
क्रि०	अयौडयिष्यत्	अयौडयिष्यताम्	अयौडयिष्यन्
	अयौडयिष्यः	औयडयिष्यतम्	अयौडयिष्यत
	अयौडयिष्यम्	अयौडयिष्याव	अयौडयिष्याम

व०	यौडयते	यौडयेते	यौडयन्ते
	यौडयसे	यौडयेथे	यौडयध्वे
	यौडये	यौडयावहे	यौडयामः
स०	यौडयेत	यौडयेयाताम्	यौडयेरन्
	यौडयेथाः	यौडयेयाथाम्	यौडयेध्वम्
	यौडयेय	यौडयेवहि	यौडयेमहि
प०	यौडयताम्	यौडयेताम्	यौडयन्ताम्
	यौडयस्व	यौडयेथाम्	यौडयध्वम्
	यौडयै	यौडयावहै	यौडयामहै
ह्य०	अयौडयत	अयौडयेताम्	अयौडयन्त
	अयौडयथाः	अयौडयेथाम्	अयौडयध्वम्
	अयौडये	अयौडयावहि	अयौडयामहि
अ०	अयुयौडत	अयुयौडेताम्	अयुयौडन्त
	अयुयौडथाः	अयुयौडेथाम्	अयुयौडध्वम्
	अयुयौडे	अयुयौडावहि	अयुयौडामहि
प०	यौडयाञ्चक्रे	यौडयाञ्चक्राते	यौडयाञ्चक्रिरे
	यौडयाञ्चकृषे	यौडयाञ्चक्राथे	यौडयाञ्चकृढ्वे
	यौडयाञ्चक्रे	यौडयाञ्चकृवहे	यौडयाञ्चकृमहे
	यौडयाम्बभूव ।	यौडयामास	
आ०	यौडयिषीष्ट	यौडयिषीयास्ताम्	यौडयिषीरन्
	यौडयिषीष्ठाः	यौडयिषीयास्थाम्	यौडयिषीढ्वम् / ध्वम्
	यौडयिषीय	यौडयिषीवहि	यौडयिषीमहि
श्व०	यौडयिता	यौडयितारौ	यौडयितारः
	यौडयितासे	यौडयितासाथे	यौडयिताध्वे
	यौडयिताहे	यौडयितास्वहे	यौडयितास्महे
भ०	यौडयिष्यते	यौडयिष्येते	यौडयिष्यन्ते
	यौडयिष्यसे	यौडयिष्येथे	यौडयिष्यध्वे
	यौडयिष्ये	यौडयिष्यावहे	यौडयिष्यामहे
क्रि०	अयौडयिष्यत	अयौडयिष्येताम्	अयौडयिष्यन्त
	अयौडयिष्यथाः	अयौडयिष्येथाम्	अयौडयिष्यध्वम्
	अयौडयिष्ये	अयौडयिष्यावहि	अयौडयिष्यामहि

CC-0. Public Domain. Vipin Kumar Collection, Deoband

Digitized by Madhuban Trust

235 मेडृ (मेड्) उन्मादे ।

व०	मेडयति	मेडयतः	मेडयन्ति
	मेडयसि	मेडयथः	मेडयथ
	मेडयामि	मेडयावः	मेडयामः
स०	मेडयेत्	मेडयेताम्	मेडयेयुः
	मेडयेः	मेडयेतम्	मेडयेत
	मेडयेयम्	मेडयेव	मेडयेम
प०	मेडयतु मेडयतात्	मेडयताम्	मेडयन्तु
	मेडय ,,	मेडयतम्	मेडयत
	मेडयानि	मेडयाव	मेडयाम
ह्य०	अमेडयत्	अमेडयताम्	अमेडयन्
	अमेडयः	अमेडयतम्	अमेडयत
	अमेडयम्	अमेडयाव	अमेडयाम
अ०	अमिमेडत्	अमिमेडताम्	अमिमेडन्
	अमिमेडः	अमिमेडतम्	अमिमेडत
	अमिमेडम्	अमिमेडाव	अमिमेडाम
प०	मेडयाञ्चकार	मेडयाञ्चक्रतुः	मेडयाञ्चक्रुः
	मेडयाञ्चकर्थ	मेडयाञ्चक्रथुः	मेडयाञ्चक्र
	मेडयाञ्चकार-चकर	मेडयाञ्चकृव	मेडयाञ्चकृम
	मेडयाम्बभूव ।	मेडयामास	
आ०	मेडयात्	मेडयास्ताम्	मेडयासुः
	मेडयाः	मेडयास्तम्	मेडयास्त
	मेडयासम्	मेडयास्व	मेडयास्म
श्व०	मेडयिता	मेडयितारौ	मेडयितारः
	मेडयितासि	मेडयितास्थः	मेडयितास्थ
	मेडयितास्मि	मेडयितास्वः	मेडयितास्मः
भ०	मेडयिष्यति	मेडयिष्यतः	मेडयिष्यन्ति
	मेडयिष्यसि	मेडयिष्यथः	मेडयिष्यथ
	मेडयिष्यामि	मेडयिष्यावः	मेडयिष्यामः
क्रि०	अमेडयिष्यत्	अमेडयिष्यताम्	अमेडयिष्यन्
	अमेडयिष्यः	अमेडयिष्यतम्	अमेडयिष्यत
	अमेडयिष्यम्	अमेडयिष्याव	अमेडयिष्याम

व०	मेडयते	मेडयेते	मेडयन्ते
	मेडयसे	मेडयेथे	मेडयध्वे
	मेडये	मेडयावहे	मेडयामहे
स०	मेडयेत	मेडयेयाताम्	मेडयेरन्
	मेडयेथाः	मेडयेयाथाम्	मेडयेध्वम्
	मेडयेय	मेडयेवहि	मेडयेमहि
प०	मेडयताम्	मेडयेताम्	मेडयन्ताम्
	मेडयस्व	मेडयेथाम्	मेडयध्वम्
	मेडयै	मेडयावहै	मेडयामहै
ह्य०	अमेडयत	अमेडयेताम्	अमेडयन्त
	अमेडयथाः	अमेडयेथाम्	अमेडयध्वम्
	अमेडये	अमेडयावहि	अमेडयामहि
अ०	अमिमेडत	अमिमेडेताम्	अमिमेडन्त
	अमिमेडथाः	अमिमेडेथाम्	अमिमेडध्वम्
	अमिमेडे	अमिमेडावहि	अमिमेडामहि
प०	मेडयाञ्चक्रे	मेडयाञ्चक्राते	मेडयाञ्चक्रिरे
	मेडयाञ्चकृषे	मेडयाञ्चक्राथे	मेडयाकृढ्वे
	मेडयाञ्चक्रे	मेडयाञ्चकृवहे	मेडयाञ्चकृमहे
	मेडयाम्बभूव ।	मेडयामास	
आ०	मेडयिषीष्ट	मेडयिषीयास्ताम्	मेडयिषीरन्
	मेडयिषीष्ठाः	मेडयिषीयास्थाम्	मेडयिषीढ्वम् ध्वम्
	मेडयिषीय	मेडयिषीवहि	मेडयिषीमहि
श्व०	मेडयिता	मेडयितारौ	मेडयितारः
	मेडयितासे	मेडयितासाथे	मेडयिताध्वे
	मेडयिताहे	मेडयितास्वहे	मेडयितास्महे
भ०	मेडयिष्यते	मेडयिष्येते	मेडयिष्यन्ते
	मेडयिष्यसे	मेडयिष्येथे	मेडयिष्यध्वे
	मेडयिष्ये	मेडयिष्यावहे	मेडयिष्यामहे
क्रि०	अमेडयिष्यत	अमेडयिष्येताम्	अमेडयिष्यन्त
	अमेडयिष्यथाः	अमेडयिष्येथाम्	अमेडयिष्यध्वम्
	अमेडयिष्ये	अमेडयिष्यावहि	अमेडयिष्यामहि

CC-0. Public Domain. Vipin Kumar Collection, Deoband

Digitized by Madhuban Trust

236 म्रेट्ट (म्रेड्) उन्मादे

व० म्रेडयति म्रेडयतः म्रेडयन्ति
म्रेडयसि म्रेडयथः म्रेडयथ
म्रेडयामि म्रेडयावः म्रेडयामः

स० म्रेडयेत् म्रेडयेताम् म्रेडयेयुः
म्रेडयेः म्रेडयेतम् म्रेडयेत
म्रेडयेयम् म्रेडयेव म्रेडयेम

प० म्रेडयतु म्रेडयतात् म्रेडयताम् म्रेडयन्तु
म्रेडय म्रेडयतात् म्रेडयतम् म्रेडयत
म्रेडयानि म्रेडयाव म्रेडयाम

ह्य० अम्रेडयत् अम्रेडयताम् अम्रेडयन्
अम्रेडयः अम्रेडयतम् अम्रेडयत
अम्रेडयम् अम्रेडयाव अम्रेडयाम

अ० अमिम्रेडत् अमिम्रेडताम् अमिम्रेडन्
अमिम्रेडः अमिम्रेडतम् अमिम्रेडत
अमिम्रेडम् अमिम्रेडाव अमिम्रेडाम

प० म्रेडयाञ्चकार म्रेडयाञ्चक्रतुः म्रेडयाञ्चक्रुः
म्रेडयाञ्चकर्थ म्रेडयाञ्चक्रथुः म्रेडयाञ्चक्र
म्रेडयाञ्चकार-चकर म्रेडयाञ्चकृव म्रेडयाञ्चकृम
म्रेडयाम्बभूव । म्रेडयामास

आ० म्रेड्यात् म्रेड्यास्ताम् म्रेड्यासुः
म्रेड्याः म्रेड्यास्तम् म्रेड्यास्त
म्रेड्यासम् म्रेड्यास्व म्रेड्यास्म

श्व० म्रेडयिता म्रेडयितारौ म्रेडयितारः
म्रेडयितासि म्रेडयितास्थः म्रेडयितास्थ
म्रेडयितास्मि म्रेडयितास्वः म्रेडयितास्मः

भ० म्रेडयिष्यति म्रेडयिष्यतः म्रेडयिष्यन्ति
म्रेडयिष्यसि म्रेडयिष्यथः म्रेडयिष्यथ
म्रेडयिष्यामि म्रेडयिष्यावः म्रेडयिष्यामः

क्रि० अम्रेडयिष्यत् अम्रेडयिष्यताम् अम्रेडयिष्यन्
अम्रेडयिष्यः अम्रेडयिष्यतम् अम्रेडयिष्यत
अम्रेडयिष्यम् अम्रेडयिष्याव अम्रेडयिष्याम

व० म्रेडयते म्रेडयेते म्रेडयन्ते
म्रेडयसे म्रेडयेथे म्रेडयध्वे
म्रेडये म्रेडयावहे म्रेडयामहे

स० म्रेडयेत म्रेडयेयाताम् म्रेडयेरन्
म्रेडयेथाः म्रेडयेयाथाम् म्रेडयेध्वम्
म्रेडयेय म्रेडयेवहि म्रेडयेमहि

प० म्रेडयताम् म्रेडयेताम् म्रेडयन्ताम्
म्रेडयस्व म्रेडयेथाम् म्रेडयध्वम्
म्रेडयै म्रेडयावहै म्रेडयामहै

ह्य० अम्रेडयत अम्रेडयेताम् अम्रेडयन्त
अम्रेडयथाः अम्रेडयेथाम् अम्रेडयध्वम्
अम्रेडये अम्रेडयावहि अम्रेडयामहि

अ० अमिम्रेडत अमिम्रेडेताम् अमिम्रेडन्त
अमिम्रेडथाः अमिम्रेडेथाम् अमिम्रेडध्वम्
अमिम्रेडे अमिम्रेडावहि अमिम्रेडामहि

प० म्रेडयाञ्चक्रे म्रेडयाञ्चक्राते म्रेडयाञ्चक्रिरे
म्रेडयाञ्चकृषे म्रेडयाञ्चक्राथे म्रेडयाञ्चकृढ्वे
म्रेडयाञ्चक्रे म्रेडयाञ्चकृवहे म्रेडयाञ्चकृमहे
म्रेडयाम्बभूव । म्रेडयामास

आ० म्रेडयिषीष्ट म्रेडयिषीयास्ताम् म्रेडयिषीरन्
म्रेडयिषीष्ठाः म्रेडयिषीयास्थाम् म्रेडयिषीढ्वम्-ध्वम्
म्रेडयिषीय म्रेडयिषीवहि म्रेडयिषीमहि

श्व० म्रेडयिता म्रेडयितारौ म्रेडयितारः
म्रेडयितासे म्रेडयितासाथे म्रेडयिताध्वे
म्रेडयिताहे म्रेडयितास्वहे म्रेडयितास्महे

भ० म्रेडयिष्यते म्रेडयिष्येते म्रेडयिष्यन्ते
म्रेडयिष्यसे म्रेडयिष्येथे म्रेडयिष्यध्वे
म्रेडयिष्ये म्रेडयिष्यावहे म्रेडयिष्यामहे

क्रि० अम्रेडयिष्यत अम्रेडयिष्येताम् अम्रेडयिष्यन्त
अम्रेडयिष्यथाः अम्रेडयिष्येथाम् अम्रेडयिष्यध्वम्
अम्रेडयिष्ये अम्रेडयिष्यावहि अम्रेडयिष्यामहि

CC-0. Public Domain. Vipin Kumar Collection, Deoband

Digitized by Madhuban Trust

237 म्लेडृ (म्लेड्) उन्मादे ।

व० म्लेडयति म्लेडयतः म्लेडयन्ति
म्लेडयसि म्लेडयथः म्लेडयथ
म्लेडयामि म्लेडयावः म्लेडयामः

स० म्लेडयेत् म्लेडयेताम् म्लेडयेयुः
म्लेडयेः म्लेडयेतम् म्लेडयेत
म्लेडयेयम् म्लेडयेव म्लेडयेम

प० म्लोडयतु म्लोडयतात् म्लोडयताम् म्लोडयन्तु
म्लोडय ,, म्लोडयतम् म्लोडयत
म्लोडयानि म्लोडयाव म्लोडयाम

ह्य० अम्लोडयत् अम्लोडयताम् अम्लोडयन्
अम्लोडयः अम्लोडयतम् अल्मोडयत
अम्लोडयम् अम्लोडयाव अम्लोडयाम

अ० अमिम्लोडत् अमिम्लोडताम् अमिम्लोडन्
अमिम्लोडः अमिम्लोडतम् अमिम्लोडत
अमिम्लोडम् अमिम्लोडाव अमिम्लोडाम

प० म्लोडयाञ्चकार म्लोडयाञ्चक्रतुः म्लोडयाञ्चक्रुः
म्लोडयाञ्चकर्थ म्लोडयाञ्चक्रथुः म्लोडयाञ्चक्र
म्लोडयाञ्चकार-चकर म्लोडयाञ्चकृव म्लोडयाञ्चकृम

म्लोडयाम्बभूव । म्लोडयामास

आ० म्लोडयात् म्लोडयास्ताम् म्लोडयासुः
म्लोडयाः म्लोडयास्तम् म्लोडयास्त
म्लोडयासम् म्लोडयास्व म्लोडयास्म

श्व० म्लोडयिता म्लोडयितारौ म्लोडयितारः
म्लोडयितासि म्लोडयितास्थः म्लोडयितास्थ
म्लोडयितास्मि म्लोडयितास्वः म्लोडयितास्मः

भ० म्लोडयिष्यति म्लोडयिष्यतः म्लोडयिष्यन्ति
म्लोडयिष्यसि म्लोडयिष्यथः म्लोडयिष्यथ
म्लोडयिष्यामि म्लोडयिष्यावः म्लोडयिष्यामः

क्रि० अम्लोडयिष्यत् अम्लोडयिष्यताम् अम्लोडयिष्यन्
अम्लोडयिष्यः अम्लोडयिष्यतम् अम्लोडयिष्यत
अम्लोडयिष्यम् अम्लोडयिष्याव अम्लोडयिष्याम

व० म्लोडयते म्लोडयेते म्लोडयन्ते
म्लोडयसे म्लोडयेथे म्लोडयध्वे
म्लोडये म्लोडयावहे म्लोडयामहे

स० म्लोडयेत म्लोडयेयाताम् म्लोडयेरन्
म्लोडयेथाः म्लोडयेयाथाम् म्लोडयेध्वम्
म्लेडयेय म्लेडयेवहि म्लेडयेमहि

प० म्लेडयताम् म्लेडयेताम् म्लेडयन्ताम्
म्लेडयस्व म्लेडयेथाम् म्लेडयध्वम्
म्लेडयै म्लेडयावहै म्लेडयामहै

ह्य० अम्लेडयत् अलेम्डयेताम् अम्लेडयन्त
अम्लेडयथाः अम्लेडयेथाम् अम्लेडयध्वम्
अम्लेडये अम्लेडयावहि अम्लेडयामहि

अ० अमिम्लेडत अमिम्लेडेताम् अमिम्लेडन्त
अमिम्लेडथाः अमिम्लेडेथाम् अमिम्लेडध्वम्
अमिम्लेडे अमिम्लेडावहि अमिम्लेडामहि

प० म्लेडयाञ्चक्रे म्लेडयाञ्चक्राते म्लेडयाञ्चक्रिरे
म्लेडयाञ्चकृषे म्लेडयाञ्चक्राथे म्लेडयाकृढ्वे
म्लेडयाञ्चक्रे म्लेडयाञ्चकृवहे म्लेडयाञ्चकृमहे

म्लेडयाम्बभूव । म्लेडयामास

आ० म्लेडयिषीष्ट म्लेडयिषीयास्ताम् म्लेडयिषीरन्
म्लेडयिषीष्ठाः म्लेडयिषीयास्थाम् म्लेडयिषीढ्वम्
ध्वम्
म्लेडयिषीय म्लेडयिषीवहि म्लेडयिषीमहि

श्व० म्लेडयिता म्लेडयितारौ म्लेडयितारः
म्लेडयितासे म्लेडयितासाथे म्लेडयिताध्वे
म्लेडयिताहे म्लेडयितास्वहे म्लेडयितास्महे

भ० म्लेडयिष्यते म्लेडयिष्येते म्लेडयिष्यन्ते
म्लेडयिष्यसे म्लेडयिष्येथे म्लेडयिष्यध्वे
म्लेडयिष्ये म्लोडयिष्यावहे म्लोडयिष्यामहे

क्रि० अम्लोडयिष्यत अम्लोडयिष्येताम् अम्लोडयिष्यन्त
अम्लोडयिष्यथाः अम्लोडयिष्येथाम् अम्लोडयिष्यध्वम
अम्लोडयिष्ये अम्लोडयिष्यावहिम् अम्लोडयिष्यामहि

CC-0. Public Domain. Vipin Kumar Collection, Deoband

Digitized by Madhuban Trust

238 लोडृ (लोड्) उन्मादे

व० लोडयति लोडयतः लोडयन्ति
लोडयसि लोडयथः लोडयथ
लोडयामि लोडयावः लोडयामः

स० लोडयेत् लोडयेताम् लोडयेयुः
लोडयेः लोडयेतम् लोडयेत
लोडयेयम् लोडयेव लोडयेम

प० लोडयतु लोडयतात् लोडयताम् लोडयन्तु
लोडय लोडयतात् लोडयतम् लोडयत
लोडयानि लोडयाव लोडयाम

ह्य० अलोडयत् अलोडयताम् अलोडयन्
अलोडयः अलोडयतम् अलोडयत
अलोडयम् अलोडयाव अलोडयाम

अ० अलुलोडत् अलुलोडताम् अलुलोडन्
अलुलोडः अलुलोडतम् अलुलोडत
अलुलोडम् अलुलोडाव अलुलोडाम

प० लोडयाञ्चकार लोडयाञ्चक्रतुः लोडयाञ्चक्रुः
लोडयाञ्चकर्थ लोडयाञ्चक्रथुः लोडयाञ्चक्र
लोडयाञ्चकार-चकर लोडयाञ्चकृव लोडयाञ्चकृम

लोडयाम्बभूव । लोडयामास

आ० लोडयात् लोडयास्ताम् लोडयासुः
लोडयाः लोडयास्तम् लोडयास्त
लोडयासम् लोडयास्व लोडयास्म

श्व० लोडयिता लोडयितारौ लोडयितारः
लोडयितासि लोडयितास्थः लोडयितास्थ
लोडयितास्मि लोडयितास्वः लोडयितास्मः

भ० लोडयिष्यति लोडयिष्यतः लोडयिष्यन्ति
लोडयिष्यसि लोडयिष्यथः लोडयिष्यथ
लोडयिष्यामि लोडयिष्यावः लोडयिष्यामः

क्रि० अलोडयिष्यत् अलोडयिष्यताम् अलोडयिष्यन्
अलोडयिष्यः अलोडयिष्यतम् अलोडयिष्यत
अलोडयिष्यम् अलोडयिष्याव अलोडयिष्याम

व० लोडयते लोडयेते लोडयन्ते
लोडयसे लोडयेथे लोडयध्वे
लोडये लोडयावहे लोडयामहे

स० लोडयेत लोडयेयाताम् लोडयेरन्
लोडयेथाः लोडयेयाथाम् लोडयेध्वम्
लोडयेय लोडयेवहि लोडयेमहि

प० लोडयताम् लोडयेताम् लोडयन्ताम्
लोडयस्व लोडयेथाम् लोडयध्वम्
लोडयै लोडयावहै लोडयामहै

ह्य० अलोडयत अलोडयेताम अलोडयन्त
अलोडयथाः अलोडयेथाम् अलोडयध्वम्
अलोडये अलोडयावहि अलोडयामहि

अ० अलुलोडत अलुलोडेताम् अलुलोडन्त
अलुलोडथाः अलुलोडेथाम् अलुलोडध्वम्
अलुलोडे अलुलोडावहि अलुलोडामहि

प० लोडयाञ्चक्रे लोडयाञ्चक्राते लोडयाञ्चक्रिरे
लोडयाञ्चकृषे लोडयाञ्चक्राथे लोडयाञ्चकृढ्वे
लोडयाञ्चक्रे लोडयाञ्चकृवहे लोडयाञ्चकृमहे

लोडयाम्बभूव । लोडयामास

आ० लोडयिषीष्ट लोडयिषीयास्ताम् लोडयिषीरन्
लोडयिषीष्ठाः लोडयिषीयास्थाम् लोडयिषीढ् म्-ध्वम्
लोडयिषीय लोडयिषीवहि लोडयिषीमहि

श्व० लोडयिता लोडयितारौ लोडयितारः
लोडयितासे लोडयितासाथे लोडयिताध्वे
लोडयिताहे लोडयितास्वहे लोडयितास्महे

भ० लोडयिष्यते लोडयिष्येते लोडयिष्यन्ते
लोडयिष्यसे लोडयिष्येथे लोडयिष्यध्वे
लोडयिष्ये लोडयिष्यावहे लोडयिष्यामहे

क्रि० अलोडयिष्यत अलोडयिष्येताम् अलोडयिष्यन्त
अलोडयिष्यथाः अलोडयिष्येथाम् अलोडयिष्यध्वम्
अलोडयिष्ये अलोडयिष्यावहि अलोडयिष्यामहि

CC-0. Public Domain. Vipin Kumar Collection, Deoband

Digitized by Madhuban Trust

239 लौडृ (लौड्) उन्मादे

व० लौडयति लौडयतः लौडयन्ति
लौडयसि लौडयथः लौडयथ
लौडयामि लौडयावः लौडयामः

स० लौडयेत् लौडयेताम् लौडयेयुः
लौडयेः लौडयेतम् लौडयेत
लौडयेयम् लौडयेव लौडयेम

प० लौडयतु लौडयतात् लौडयताम् लौडयन्तु
लौडय लौडयतात् लौडयतम् लौडयत
लौडयानि लौडयाव लौडयाम

ह्य० अलौडयत् अलौडयताम् अलौडयन्
अलौडयः अलौडयतम् अलौडयत
अलौडयम् अलौडयाव अलौडयाम

अ० अलुलौडत् अलुलौडताम् अलुलौडन्
अलुलौडः अलुलौडतम् अलुलौडत
अलुलौडम् अलुलौडाव अलुलौडाम

प० लौडयाञ्चकार लौडयाञ्चक्रतुः लौडयाञ्चक्रुः
लौडयाञ्चकर्थ लौडयाञ्चक्रथुः लौडयाञ्चक्र
लौडयाञ्चकार-चकर लौडयाञ्चकृव लौडयाञ्चकृम

लौडयाम्बभूव । लौडयामास

आ० लौडयात् लौडयास्ताम् लौडयासुः
लौडयाः लौडयास्तम् लौडयास्त
लौडयासम् लौडयास्व लौडयास्म

श्व० लौडयिता लौडयितारौ लौडयितारः
लौडयितासि लौडयितास्थः लौडयितास्थ
लौडयितास्मि लौडयितास्वः लौडयितास्मः

भ० लौडयिष्यति लौडयिष्यतः लौडयिष्यन्ति
लौडयिष्यसि लौडयिष्यथः लौडयिष्यथ
लौडयिष्यामि लौडयिष्यावः लौडयिष्यामः

क्रि० अलौडयिष्यत् अलौडयिष्यताम् अलौडयिष्यन्
अलौडयिष्यः अलौडयिष्यतम् अलौडयिष्यत
अलौडयिष्यम् अलौडयिष्याव अलौडयिष्याम

व० लौडयते लौडयेते लौडयन्ते
लौडयसे लौडयेथे लौडयध्वे
लौडये लौडयावहे लौडयामहे

स० लौडयेत लौडयेयाताम् लौडयेरन्
लौडयेथाः लौडयेयाथाम् लौडयेध्वम्
लौडयेय लौडयेवहि लौडयेमहि

प० लौडयताम् लौडयेताम् लौडयन्ताम्
लौडयस्व लौडयेथाम् लौडयध्वम्
लौडयै लौडयावहै लौडयामहै

ह्य० अलौडयत अलौडयेताम् अलौडयन्त
अलौडयथाः अलौडयेथाम् अलौडयध्वम्
अलौडये अलौडयावहि अलौडयामहि

अ० अलुलौडत अलुलौडेताम् अलुलौडन्त
अलुलौडथाः अलुलौडेथाम् अलुलौडध्वम्
अलुलौडे अलुलौडावहि अलुलौडामहि

प० लौडयाञ्चक्रे लौडयाञ्चक्राते लौडयाञ्चक्रिरे
लौडयाञ्चकृषे लौडयाञ्चक्राथे लौडयाञ्चकृढ्वे
लौडयाञ्चक्रे लौडयाञ्चकृवहे लौडयाञ्चकृमहे

लौडयाम्बभूव । लौडयामास

आ० लौडयिषीष्ट लौडयिषीयास्ताम् लौडयिषीरन्
लौडयिषीष्ठाः लौडयिषीयास्थाम् लौडयिषीढ्वम्-ध्वम्
लौडयिषीय लौडयिषीवहि लौडयिषीमहि

श्व० लौडयिता लौडयितारौ लौडयितारः
लौडयितासे लौडयितासाथे लौडयिताध्वे
लौडयिताहे लौडयितास्वहे लौडयितास्महे

भ० लौडयिष्यते लौडयिष्येते लौडयिष्यन्ते
लौडयिष्यसे लौडयिष्येथे लौडयिष्यध्वे
लौडयिष्ये लौडयिष्यावहे लौडयिष्यामहे

क्रि० अलौडयिष्यत अलौडयिष्येताम् अलौडयिष्यन्त
अलौडयिष्यथाः अलौडयिष्येथाम् अलौडयिष्यध्वम्
अलौडयिष्ये अलौडयिष्यावहि अलौडयिष्यामहि

CC-0. Public Domain. Vipin Kumar Collection, Deoband

Digitized by Madhuban Trust

240 रोडृ (रोड्) अनादरे ।

व० रोडयति रोडयतः रोडयन्ति
रोडयसि रोडयथः रोडयथ
रोडयामि रोडयावः रोडयामः

स० रोडयेत् रोडयेताम् रोडयेयुः
रोडयेः रोडयेतम् रोडयेत
रोडयेयम् रोडयेव रोडयेम

प० रोडयतु रोडयतात् रोडयताम् रोडयन्तु
रोडय ,, रोडयतम् रोडयत
रोडयानि रोडयाव रोडयाम

ह्य० अरोडयत् अरोडयताम् अरोडयन्
अरोडयः अरोडयतम् अरोडयत
अरोडयम् अरोडयाव अरोडयाम

अ० अरुरोडत् अरुरोडताम् अरुरोडन्
अरुरोडः अरुरोडतम् अरुरोडत
अरुरोडम् अरुरोडाव अरुरोडाम

प० रोडयाञ्चकार रोडयाञ्चक्रतुः रोडयाञ्चक्रुः
रोडयाञ्चकर्थ रोडयाञ्चक्रथुः रोडयाञ्चक्र
रोडयाञ्चकार-चकर रोडयाञ्चकृव रोडयाञ्चकृम

रोडयाम्बभूव रोडयामास

आ० रोड्यात् रोड्यास्ताम् रोड्यासुः
रोड्याः रोड्यास्तम् रोड्यास्त
रोड्यासम् रोड्यास्व रोड्यास्म

श्व० रोडयिता रोडयितारौ रोडयितारः
रोडयितासि रोडयितास्थः रोडयितास्थ
रोडयितास्मि रोडयितास्वः रोडयितास्मः

भ० रोडयिष्यति रोडयिष्यतः रोडयिष्यन्ति
रोडयिष्यसि रोडयिष्यथः रोडयिष्यथ
रोडयिष्यामि रोडयिष्यावः रोडयिष्यामः

क्रि० अरोडयिष्यत् अरोडयिष्यताम् अरोडयिष्यन्
अरोडयिष्यः अरोडयिष्यतम् अरोडयिष्यत
अरोडयिष्यम् अरोडयिष्याव अरोडयिष्याम

व० रोडयते रोडयेते रोडयन्ते
रोडयसे रोडयेथे रोडयध्वे
रोडये रोडयावहे रोडयामहे

स० रोडयेत रोडयेयाताम् रोडयेरन्
रोडयेथाः रोडयेयाथाम् रोडयेध्वम्
रोडयेय रोडयेवहि रोडयेमहि

प० रोडयताम् रोडयेताम् रोडयन्ताम्
रोडयस्व रोडयेथाम् रोडयध्वम्
रोडयै रोडयावहै रोडयामहै

ह्य० अरोडयत अरोडयेताम् अरोडयन्त
अरोडयथाः अरोडयेथाम् अरोडयध्वम्
अरोडये अरोडयावहि अरोडयामहि

अ० अरुरोडत अरुरोडेताम् अरुरोडन्त
अरुरोडथाः अरुरोडेथाम् अरुरोडध्वम्
अरुरोडे अरुरोडावहि अरुरोडामहि

प० रोडयाञ्चक्रे रोडयाञ्चक्राते रोडयाञ्चक्रिरे
रोडयाञ्चकृषे रोडयाञ्चक्राथे रोडयाञ्चकृढ्वे
रोडयाञ्चक्रे रोडयाञ्चकृवहे रोडयाञ्चकृमहे

रोडयाम्बभूव । रोडयामास

आ० रोडयिषीष्ट रोडयिषीयास्ताम् रोडयिषीरन्
रोडयिषीष्ठाः रोडयिषीयास्थाम् रोडयिषीढ्वम्
ध्वम्
रोडयिषीय रोडयिषीवहि रोडयिषीमहि

श्व० रोडयिता रोडयितारौ रोडयितारः
रोडयितासे रोडयितासाथे रोडयिताध्वे
रोडयिताहे रोडयितास्वहे रोडयितास्महे

भ० रोडयिष्यते रोडयिष्येते रोडयिष्यन्ते
रोडयिष्यसे रोडयिष्येथे रोडयिष्यध्वे
रोडयिष्ये रोडयिष्यावहे रोडयिष्यामहे

क्रि० अरोडयिष्यत अरोडयिष्येताम् अरोडयिष्यन्त
अरोडयिष्यथाः अरोडयिष्येथाम् अरोडयिष्यध्वम्
अरोडयिष्ये अरोडयिष्यावहि अरोडयिष्यामहि

CC-0. Public Domain. Vipin Kumar Collection, Deoband

Digitized by Madhuban Trust

241 रौडृ (रौड्) अनादरे ।

व०	रौडयति	रौडयतः	रौडयन्ति
	रौडयसि	रौडयथः	रौडयथ
	रौडयामि	रौडयावः	रौडयामः
स०	रौडयेत्	रौडयेताम्	रौडयेयुः
	रौडयेः	रौडयेतम्	रौडयेत
	रौडयेयम्	रौडयेव	रौडयेम
प०	रौडयतु रौडयतात्	रौडयताम्	रौडयन्तु
	रौडय रौडयतात्	रौडयतम्	रौडयत
	रौडयानि	रौडयाव	रौडयाम
ह्य०	अरौडयत्	अरौडयताम्	अरौडयन्
	अरौडयः	अरौडयतम्	अरौडयन्
	अरौडयम्	अरौडयाव	अरौडयाम
अ०	अरुरौडत्	अरुरौडताम्	अरुरौडन्
	अरुरौडः	अरुरौडतम्	अरुरौडत
	अरुरौडम्	अरुरौडाव	अरुरौडाम
प०	रौडयाञ्चकार	रौडयाञ्चक्रतुः	रौडयाञ्चक्रुः
	रौडयाञ्चकर्थ	रौडयाञ्चक्रथुः	रौडयाञ्चक्र
	रौडयाञ्चकार-चकर	रौडयाञ्चकृव	रौडयाञ्चकृम
	रौडयाम्बभूव । रौडयामास		
आ०	रौडयात्	रौडयास्ताम्	रौडयासुः
	रौडयाः	रौडयास्तम्	रौडयास्त
	रौडयासम्	रौडयास्व	रौडयास्म
श्व०	रौडयिता	रौडयितारौ	रौडयितारः
	रौडयितासि	रौडयितास्थः	रौडयितास्थ
	रौडयितास्मि	रौडयितास्वः	रौडयितास्मः
भ०	रौडयिष्यति	रौडयिष्यतः	रौडयिष्यन्ति
	रौडयिष्यसि	रौडयिष्यथः	रौडयिष्यथ
	रौडयिष्यामि	रौडयिष्यावः	रौडयिष्यामः
क्रि०	अरौडयिष्यत्	अरौडयिष्यताम्	अरौडयिष्यन्
	अरौडयिष्यः	अरौडयिष्यतम्	अरौडयिष्यत
	अरौडयिष्यम्	अरौडयिष्याव	अरौडयिष्याम

व०	रौडयते	रौडयेते	रौडयन्ते
	रौडयसे	रौडयेथे	रौडयध्वे
	रौडये	रौडयावहे	रौडयामहे
स०	रौडयेत	रौडयेयाताम्	रौडयेरन्
	रौडयेथाः	रौडयेयाथाम्	रौडयेध्वम्
	रौडयेय	रौडयेवहि	रौडयेमहि
प०	रौडयताम्	रौडयेताम्	रौडयन्ताम्
	रौडयस्व	रौडयेथाम्	रौडयध्वम्
	रौडयै	रौडयावहै	रौडयामहै
ह्य०	अरौडयत	अरौडयेताम्	अरौडयन्त
	अरौडयथाः	अरौडयेथाम्	अरौडयध्वम्
	अरौडये	अरौडयावहि	अरौडयामहि
अ०	अरुरौडत	अरुरौडेताम्	अरुरौडन्त
	अरुरौडथाः	अरुरौडेथाम्	अरुरौडध्वम्
	अरुरौडे	अरुरौडावहि	अरुरौडामहि
प०	रौडयाञ्चक्रे	रौडयाञ्चक्राते	रौडयाञ्चक्रिरे
	रौडयाञ्चकृषे	रौडयाञ्चक्राथे	रौडयाञ्चकृढ्वे
	रौडयाञ्चक्रे	रौडयाञ्चकृवहे	रौडयाञ्चकृमहे
	रौडयाम्बभूव । रौडयामास		
आ०	रौडयिषीष्ट	रौडयिषीयास्ताम्	रौडयिषीरन्
	रौडयिषीष्ठाः	रौडयिषीयास्थाम्	रौडयिषीढ्वम् ध्वम्
	रौडयिषीय	रौडयिषीवहि	रौडयिषीमहि
श्व०	रौडयिता	रौडयितारौ	रौडयितारः
	रौडयितासे	रौडयितासाथे	रौडयिताध्वे
	रौडयिताहे	रौडयितास्वहे	रौडयितास्महे
भ०	रौडयिष्यते	रौडयिष्येते	रौडयिष्यन्ते
	रौडयिष्यसे	रौडयिष्येथे	रौडयिष्यध्वे
	रौडयिष्ये	रौडयिष्यावहे	रौडयिष्यामहे
क्रि०	अरौडयिष्यत	अरौडयिष्येताम्	अरौडयिष्यन्त
	अरौडयिष्यथाः	अरौडयिष्येथाम्	अरौडयिष्यध्वम्
	अरौडयिष्ये	अरौडयिष्यावहि	अरौडयिष्यामहि

CC-0. Public Domain. Vipin Kumar Collection, Deoband

Digitized by Madhuban Trust

242 तौडृ (तौड्) अनादरे ।

व०	तौडयति	तौडयतः	तौडयन्ति
	तौडयसि	तौडयथः	तौडयथ
	तौडयामि	तौडयावः	तौडयामः
स०	तौडयेत्	तौडयेताम्	तौडयेयुः
	तौडयेः	तौडयेतम्	तौडयेत
	तौडयेयम्	तौडयेव	तौडयेम
प०	तौडयतु तौडयतात्	तौडयताम्	तौडयन्तु
	तौडय तौडयतात्	तौडयतम्	तौडयत
	तौडयानि	तौडयाव	तौडयाम
ह्य०	अतौडयत्	अतौडयताम्	अतौडयन
	अतौडयः	अतौडयतम्	अतौडयन्
	अतौडयम्	अतौडयाव	अतौडयाम
अ०	अतुतौडत्	अतुतौडताम्	अतुतौडन्
	अतुतौडः	अतुतौडतम्	अतुतौडत
	अतुतौडम्	अतुतौडाव	अतुतौडाम
प०	तौडयाञ्चकार	तौडयाञ्चक्रतुः	तौडयाञ्चक्रुः
	तौडयाञ्चकर्थ	तौडयाञ्चक्रथुः	तौडयाञ्चक्र
	तौडयाञ्चकार-चकर	तौडयाञ्चकृव	तौडयाञ्चकृम
	तौडयाम्बभूव । तौडयामास		
आ०	तौडयात्	तौडयास्ताम्	तौडयासुः
	तौडयाः	तौडयास्तम्	तौडयास्त
	तौडयासम्	तौडयास्व	तौडयास्म
श्व०	तौडयिता	तौडयितारौ	तौडयितारः
	तौडयितासि	तौडयितास्थः	तौडयितास्थ
	तौडयितास्मि	तौडयितास्वः	तौडयितास्मः
भ०	तौडयिष्यति	तौडयिष्यतः	तौडयिष्यन्ति
	तौडयिष्यसि	तौडयिष्यथः	तौडयिष्यथ
	तौडयिष्यामि	तौडयिष्यावः	तौडयिष्यामः
क्रि०	अतौडयिष्यत्	अतौडयिष्यताम्	अतौडयिष्यन्
	अतौडयिष्यः	अतौडयिष्यतम्	अतौडयिष्यत
	अतौडयिष्यम्	अतौडयिष्याव	अतौडयिष्याम

व०	तौडयते	तौडयेते	तौडयन्ते
	तौडयसे	तौडयेथे	तौडयध्वे
	तौडये	तौडयावहे	तौडयामहे
स०	तौडयेत	तौडयेयाताम्	तौडयेरन्
	तौडयेथाः	तौडयेयाथाम्	तौडयेध्वम्
	तौडयेय	तौडयेवहि	तौडयेमहि
प०	तौडयताम्	तौडयेताम्	तौडयन्ताम्
	तौडयस्व	तौडयेथाम्	तौडयध्वम्
	तौडयै	तौडयावहै	तौडयामहै
ह्य०	अतौडयत	अतौडयेताम्	अतौडयन्त
	अतौडयथाः	अतौडयेथाम्	अतौडयध्वम्
	अतौडये	अतौडयावहि	अतौडयामहि
अ०	अतुतौडत	अतुतौडेताम्	अतुतौडन्त
	अतुतौडथाः	अतुतौडेथाम	अतुतौडध्वम्
	अतुतौडे	अतुतौडावहि	अतुतौडामहि
प०	तौडयाञ्चक्रे	तौडयाञ्चक्राते	तौडयाञ्चक्रिरे
	तौडयाञ्चकृषे	तौडयाञ्चक्राथे	तौडयाञ्चकृढ्वे
	तौडयाञ्चक्रे	तौडयाञ्चकृवहे	तौडयाञ्चकृमहे
	तौडयाम्बभूव । तौडयामास		
आ०	तौडयिषीष्ट	तौडयिषीयास्ताम्	तौडयिषीरन्
	तौडयिषीष्ठाः	तौडयिषीयास्थाम्	तौडयिषीढ्वम्, ध्वम्
	तौडयिषीय	तौडयिषीवहि	तौडयिषीमहि
श्व०	तौडयिता	तौडयितारौ	तौडयितारः
	तौडयितासे	तौडयितासाथे	तौडयिताध्वे
	तौडयिताहे	तौडयितास्वहे	तौडयितास्महे
भ०	तौडयिष्यते	तौडयिष्येते	तौडयिष्यन्ते
	तौडयिष्यसे	तौडयिष्येथे	तौडयिष्यध्वे
	तौडयिष्ये	तौडयिष्यावहे	तौडयिष्यामहे
क्रि०	अतौडयिष्यत	अतौडयिष्येताम्	अतौडयिष्यन्त
	अतौडयिष्यथाः	अतौडयिष्येथाम्	अतौडयिष्यध्वम्
	अतौडयिष्ये	अतौडयिष्यावहि	अतौडयिष्यामहि

CC-0. Public Domain. Vipin Kumar Collection, Deoband

Digitized by Madhuban Trust

243 क्रीड़ृ (क्रीड़्) विहारे ।

व०	क्रीडयति	क्रीडयतः	क्रीडयन्ति
	क्रीडयसि	क्रीडयथः	क्रीडयथ
	क्रीडयामि	क्रीडयावः	क्रीडयामः
स०	क्रीडयेत्	क्रीडयेताम्	क्रीडयेयुः
	क्रीडयेः	क्रीडयेतम्	क्रीडयेत
	क्रीडयेयम्	क्रीडयेव	क्रीडयेम
प०	क्रीडयतु क्रीडयतात्	क्रीडयताम्	क्रीडयन्तु
	क्रीडय क्रीडयतात्	क्रीडयतम्	क्रीडयत
	क्रीडयानि	क्रीडयाव	क्रीडयाम
ह्य०	अक्रीडयत्	अक्रीडयताम्	अक्रीडयन्
	अक्रीडयः	अक्रीडयतम्	अक्रीडयन्
	अक्रीडयम्	अक्रीडयाव	अक्रीडयाम
अ०	अचिक्रीडत्	अचिक्रीडताम्	अचिक्रीडन्
	अचिक्रीडः	अचिक्रीडतम्	अचिक्रीडत
	अचिक्रीडम्	अचिक्रीडाव	अचिक्रीडाम
प०	क्रीडयाञ्चकार	क्रीडयाञ्चक्रतुः	क्रीडयाञ्चक्रुः
	क्रीडयाञ्चकर्थ	क्रीडयाञ्चक्रथुः	क्रीडयाञ्चक्र
	क्रीडयाञ्चकार-चकर	क्रीडयाञ्चकृव	क्रीडयाञ्चकृम

क्रीडयाम्बभूव । क्रीडयामास

आ०	क्रीडयात्	क्रीडयास्ताम्	क्रीडयासुः
	क्रीडयाः	क्रीडयास्तम्	क्रीडयास्त
	क्रीडयासम्	क्रीडयास्व	क्रीडयास्म
श्व०	क्रीडयिता	क्रीडयितारौ	क्रीडयितारः
	क्रीडयितासि	क्रीडयितास्थः	क्रीडयितास्थ
	क्रीडयितास्मि	क्रीडयितास्वः	क्रीडयितास्मः
भ०	क्रीडयिष्यति	क्रीडयिष्यतः	क्रीडयिष्यन्ति
	क्रीडयिष्यसि	क्रीडयिष्यथः	क्रीडयिष्यथ
	क्रीडयिष्यामि	क्रीडयिष्यावः	क्रीडयिष्यामः
क्रि०	अक्रीडयिष्यत्	अक्रीडयिष्यताम्	अक्रीडयिष्यन्
	अक्रीडयिष्यः	अक्रीडयिष्यतम्	अक्रीडयिष्यत
	अक्रीडयिष्यम्	अक्रीडयिष्याव	अक्रीडयिष्याम

व०	क्रीडयते	क्रीडयेते	क्रीडयन्ते
	क्रीडयसे	क्रीडयेथे	क्रीडयध्वे
	क्रीडये	क्रीडयावहे	क्रीडयामहे
स०	क्रीडयेत	क्रीडयेयाताम्	क्रीडयेरन्
	क्रीडयेथाः	क्रीडयेयाथाम्	क्रीडयेध्वम्
	क्रीडयेय	क्रीडयेवहि	क्रीडयेमहि
प०	क्रीडयताम्	क्रीडयेताम्	क्रीडयन्ताम्
	क्रीडयस्व	क्रीडयेथाम्	क्रीडयध्वम्
	क्रीडयै	क्रीडयावहै	क्रीडयामहै
ह्य०	अक्रीडयत	अक्रीडयेताम्	अक्रीडयन्त
	अक्रीडयथाः	अक्रीडयेथाम्	अक्रीडयध्वम्
	अक्रीडये	अक्रीडयावहि	अक्रीडयामहि
अ०	अचिक्रीडत	अचिक्रीडेताम्	अचिक्रीडन्त
	अचिक्रीडथाः	अचिक्रीडेथाम्	अचिक्रीडध्वम्
	अचिक्रीडे	अचिक्रीडावहि	अचिक्रीडामहि
प०	क्रीडयाञ्चक्रे	क्रीडयाञ्चक्राते	क्रीडयाञ्चक्रिरे
	क्रीडयाञ्चकृषे	क्रीडयाञ्चक्राथे	क्रीडयाञ्चकृढ्वे
	क्रीडयाञ्चक्रे	क्रीडयाञ्चकृवहे	क्रीडयाञ्चकृमहे

क्रीडयाम्बभूव । क्रीडयामास

आ०	क्रीडयिषीष्ट	क्रीडयिषीयास्ताम्	क्रीडयिषीरन्
	क्रीडयिषीष्ठाः	क्रीडयिषीयास्थाम्	क्रीडयिषीढ्वम्-ध्वम्
	क्रीडयिषीय	क्रीडयिषीवहि	क्रीडयिषीमहि
श्व०	क्रीडयिता	क्रीडयितारौ	क्रीडयितारः
	क्रीडयितासे	क्रीडयितासाथे	क्रीडयिताध्वे
	क्रीडयिताहे	क्रीडयितास्वहे	क्रीडयितास्महे
भ०	क्रीडयिष्यते	क्रीडयिष्येते	क्रीडयिष्यन्ते
	क्रीडयिष्यसे	क्रीडयिष्येथे	क्रीडयिष्यध्वे
	क्रीडयिष्ये	क्रीडयिष्यावहे	क्रीडयिष्यामहे
क्रि०	अक्रीडयिष्यत	अक्रीडयिष्येताम्	अक्रीडयिष्यन्त
	अक्रीडयिष्यथाः	अक्रीडयिष्येथाम्	अक्रीडयिष्यध्वम्
	अक्रीडयिष्ये	अक्रीडयिष्यावहि	अक्रीडयिष्यामहि

CC-0. Public Domain. Vipin Kumar Collection, Deoband

Digitized by Madhuban Trust

244 तुड्ट तुड्) तोडने ।

व०	तोडयति	तोडयतः	तोडयन्ति
	तोडयसि	तोडयथः	तोडयथ
	तोडयामि	तोडयावः	तोडयामः
स०	तोडयेत्	तोडयेताम्	तोडयेयुः
	तोडयेः	तोडयेतम्	तोडयेत
	तोडयेयम्	तोडयेव	तोडयेम
प०	तोडयतु तोडयतात्	तोडयताम्	तोडयन्तु
	तोडय तोडयतात्	तोडयतम्	तोडयत
	तोडयानि	तोडयाव	तोडयाम
ह्य०	अतोडयत्	अतोडयताम्	अतोडयन्
	अतोडयः	अतोडयतम्	अतोडयत
	अतोडयम्	अतोडयाव	अतोडयाम
अ०	अतुतोडत्	अतुतोडताम्	अतुतोडन्
	अतुतोडः	अतुतोडतम्	अतुतोडत
	अतुतोडम्	अतुतोडाव	अतुतोडाम
प०	तोडयाञ्चकार	तोडयाञ्चक्रतुः	तोडयाञ्चक्रुः
	तोडयाञ्चकर्थ	तोडयाञ्चक्रथुः	तोडयाञ्चक्र
	तोडयाञ्चकार-चकर	तोडयाञ्चकृव	तोडयाञ्चकृम
	तोडयाम्बभूव । तोडयामास		
आ०	तोडयात्	तोडयास्ताम्	तोडयासुः
	तोडयाः	तोडयास्तम्	तोडयास्त
	तोडयासम्	तोडयास्व	तोडयास्म
श्व०	तोडयिता	तोडयितारौ	तोडयितारः
	तोडयितासि	तोडयितास्थः	तोडयितास्थ
	तोडयितास्मि	तोडयितास्वः	तोडयितास्मः
भ०	तोडयिष्यति	तोडयिष्यतः	तोडयिष्यन्ति
	तोडयिष्यसि	तोडयिष्यथः	तोडयिष्यथ
	तोडयिष्यामि	तोडयिष्यावः	तोडयिष्यामः
क्रि०	अतोडयिष्यत	अतोडयिष्यताम्	अतोडयिष्यन्
	अतोडयिष्यः	अतोडयिष्यतम्	अतोडयिष्यत
	अतोडयिष्यम्	अतोडयिष्याव	अतोडयिष्याम

व०	तोडयते	तोडयेते	तोडयन्ते
	तोडयसे	तोडयेथे	तोडयध्वे
	तोडये	तोडयावहे	तोडयामहे
स०	तोडयेत	तोडयेयाताम्	तोडयेरन्
	तोडयेथाः	तोडयेयाथाम्	तोडयेध्वम्
	तोडयेय	तोडयेवहि	तोडयेमहि
प०	तोडयताम्	तोडयेताम्	तोडयन्ताम्
	तोडयस्व	तोडयेथाम्	तोडयध्वम्
	तोडयै	तोडयावहै	तोडयामहै
ह्य०	अतोडयत	अतोडयेताम्	अतोडयन्त
	अतोडयथाः	अतोडयेथाम्	अतोडयध्वम्
	अतोडये	अतोडयावहि	अतोडयामहि
अ०	अतुतोडत	अतुतोडेताम्	अतुतोडन्त
	अतुतोडथाः	अतुतोडेथाम	अतुतोडध्वम्
	अतुतोडे	अतुतोडावहि	अतुतोडामहि
प०	तोडयाञ्चक्रे	तोडयाञ्चक्राते	तोडयाञ्चक्रिरे
	तोडयाञ्चकृषे	तोडयाञ्चक्राथे	तोडयाञ्चकृढ्वे
	तोडयाञ्चक्रे	तोडयाञ्चकृवहे	तोडयाञ्चकृमहे
	तोडयाम्बभूव । तोडयामास		
आ०	तोडयिषीष्ट	तोडयिषीयास्ताम्	तोडयिषीरन्
	तोडयिषीष्ठाः	तोडयिषीयास्थाम्	तोडयिषीढ्वम् ध्वम्
	तोडयिषीय	तोडयिषीवहि	तोडयिषीमहि
श्व०	तोडयिता	तोडयितारौ	तोडयितारः
	तोडयितासे	तोडयितासाथे	तोडयिताध्वे
	तोडयिताहे	तोडयितास्वहे	तोडयितास्महे
भ०	तोडयिष्यते	तोडयिष्येते	तोडयिष्यन्ते
	तोडयिष्यसे	तोडयिष्येथे	तोडयिष्यध्वे
	तोडयिष्ये	तोडयिष्यावहे	तोडयिष्यामहे
क्रि०	अतोडयिष्यत	अतोडयिष्येताम्	अतोडयिष्यन्त
	अतोडयिष्यथाः	अतोडयिष्येथाम्	अतोडयिष्यध्वम्
	अतोडयिष्ये	अतोडयिष्यावहि	अतोडयिष्यामहि

CC-0. Public Domain. Vipin Kumar Collection, Deoband

Digitized by Madhuban Trust

245 तूड्ट् (तूड्) तोडने ।

व० तूडयति तूडयतः तूडयन्ति
तूडयसि तूडयथः तूडयथ
तूडयामि तूडयावः तूडयामः

स० तूडयेत् तूडयेताम् तूडयेयुः
तूडयेः तूडयेतम् तूडयेत
तूडयेयम् तूडयेव तूडयेम

प० तूडयतु तूडयतात् तूडयताम् तूडयन्तु
तूडय तूडयतात् तूडयतम् तूडयत
तूडयानि तूडयाव तूडयाम

ह्य० अतूडयत् अतूडयताम् अतूडयन्
अतूडयः अतूडयतम् अतूडयत
अतूडयम् अतूडयाव अतूडयाम

अ० अतुतूडत् अतुतूडताम् अतुतूडन्
अतुतूडः अतुतूडतम् अतुतूडत
अतुतूडम् अतुतूडाव अतुतूडाम

प० तूडयाञ्चकार तूडयाञ्चक्रतुः तूडयाञ्चक्रुः
तूडयाञ्चकर्थ तूडयाञ्चक्रथुः तूडयाञ्चक्र
तूडयाञ्चकार-चकर तूडयाञ्चकृव तूडयाञ्चकृम
तूडयाम्बभूव । तूडयामास

आ० तूडयात् तूडयास्ताम् तूडयासुः
तूडयाः तूडयास्तम् तूडयास्त
तूडयासम् तूडयास्व तूडयास्म

श्व० तूडयिता तूडयितारौ तूडयितारः
तूडयितासि तूडयितास्थः तूडयितास्थ
तूडयितास्मि तूडयितास्वः तूडयितास्मः

भ० तूडयिष्यति तूडयिष्यतः तूडयिष्यन्ति
तूडयिष्यसि तूडयिष्यथः तूडयिष्यथ
तूडयिष्यामि तूडयिष्यावः तूडयिष्यामः

क्रि० अतूडयिष्यत् अतूडयिष्यताम् अतूडयिष्यन्
अतूडयिष्यः अतूडयिष्यतम् अतूडयिष्यत
अतूडयिष्यम् अतूडयिष्याव अतूडयिष्याम

व० तूडयते तूडयेते तूडयन्ते
तूडयसे तूडयेथे तूडयध्वे
तूडये तूडयावहे तूडयामहे

स० तूडयेत तूडयेयाताम् तूडयेरन्
तूडयेथाः तूडयेयाथाम् तूडयेध्वम्
तूडयेय तूडयेवहि तूडयेमहि

प० तूडयताम् तूडयेताम् तूडयन्ताम्
तूडयस्व तूडयेथाम् तूडयध्वम्
तडयै तूडयावहै तूडयामहै

ह्य० अतूडयत अतूडयेताम् अतूडयन्त
अतूडयथाः अतूडयेथाम् अतूडयध्वम्
अतूडये अतूडयावहि अतूडयामहि

अ० अतुतूडत अतुतूडेताम् अतुतूडन्त
अतुतूडथाः अतुतूडेथाम् अतुतूडध्वम्
अतुतूडे अतुतूडावहि अतुतूडामहि

प० तूडयाञ्चक्रे तूडयाञ्चक्राते तूडयाञ्चक्रिरे
तूडयाञ्चकृषे तूडयाञ्चक्राथे तूडयाञ्चकृढ्वे
तूडयाञ्चक्रे तूडयाञ्चकृवहे तूडयाञ्चकृमहे
तूडयाम्बभूव । तूडयामास

आ० तूडयिषीष्ट तूडयिषीयास्ताम् तूडयिषीरन्
तूडयिषीष्ठाः तूडयिषीयास्थाम् तूडयिषीढ्वम्
ध्वम्
तूडयिषीय तूडयिषीवहि तूडयिषीमहि

श्व० तूडयिता तूडयितारौ तूडयितारः
तूडयितासे तूडयितासाथे तूडयिताध्वे
तूडयिताहे तूडयितास्वहे तूडयितास्महे

भ० तूडयिष्यते तूडयिष्येते तूडयिष्यन्ते
तूडयिष्यसे तूडयिष्येथे तूडयिष्यध्वे
तूडयिष्ये तूडयिष्यावहे तूडयिष्यामहे

क्रि० अतूडयिष्यत अतूडयिष्येताम् अतूडयिष्यन्त
अतूडयिष्यथाः अतूडयिष्येथाम् अतूडयिष्यध्वम्
अतूडयिष्ये अतूडयिष्यावहि अतूडयिष्यामहि

246 तोड् (तोड्) तोडने । तुड् **244** वद्रूपाणि

CC-0. Public Domain. Vipin Kumar Collection, Deoband

Digitized by Madhuban Trust

247 हुडृ (हुड्) गतौ ।

व०	होडयति	होडयतः	होडयन्ति
	होडयसि	होडयथः	होडयथ
	होडयामि	होडयावः	होडयामः
स०	होडयेत्	होडयेताम्	होडयेयुः
	होडयेः	होडयेतम्	होडयेत
	होडयेयम्	होडयेव	होडयेम
प०	होडयतु होडयतात्	होडयताम्	होडयन्तु
	होडय होडयतात्	होडयतम्	होडयत
	होडयानि	होडयाव	होडयाम
ह्य०	अहोडयत्	अहोडयताम्	अहोडयन्
	अहोडयः	अहोडयतम्	अहोडयत
	अहोडयम्	अहोडयाव	अहोडयाम
अ०	अजुहोडत्	अजुहोडताम्	अजुहोडन्
	अजुहोडः	अजुहोडतम्	अजुहोडत
	अजुहोडम्	अजुहोडाव	अजुहोडाम
प०	होडयाञ्चकार	होडयाञ्चक्रतुः	होडयाञ्चक्रुः
	होडयाञ्चकर्थ	होडयाञ्चक्रथुः	होडयाञ्चक्र
	होडयाञ्चकार-चकर	होडयाञ्चकृव	होडयाञ्चकृम

होडयाम्बभूव । होडयामास

आ०	होडयात्	होडयास्ताम्	होडयासुः
	होडयाः	होडयास्तम्	होडयास्त
	होडयासम्	होडयास्व	होडयास्म
श्व०	होडयिता	होडयितारौ	होडयितारः
	होडयितासि	होडयितास्थः	होडयितास्थ
	होडयितास्मि	होडयितास्वः	होडयितास्मः
भ०	होडयिष्यति	होडयिष्यतः	होडयिष्यन्ति
	होडयिष्यसि	होडयिष्यथः	होडयिष्यथ
	होडयिष्यामि	होडयिष्यावः	होडयिष्यामः
क्रि०	अहोडयिष्यत्	अहोडयिष्यताम्	अहोडयिष्यन्
	अहोडयिष्यः	अहोडयिष्यतम्	अहोडयिष्यत
	अहोडयिष्यम्	अहोडयिष्याव	अहोडयिष्याम

व०	होडयते	होडयेते	होडयन्ते
	होडयसे	होडयेथे	होडयध्वे
	होडये	होडयावहे	होडयामहे
स०	होडयेत	होडयेयाताम्	होडयेरन्
	होडयेथाः	होडयेयाथाम्	होडयेध्वम्
	होडयेय	होडयेवहि	होडयेमहि
प०	होडयताम्	होडयेताम्	होडयन्ताम्
	होडयस्व	होडयेथाम्	होडयध्वम्
	होडयै	होडयावहै	होडयामहै
ह्य०	अहोडयत	अहोडयेताम्	अहोडयन्त
	अहोडयथाः	अहोडयेथाम्	अहोडयध्वम्
	अहोडये	अहोडयावहि	अहोडयामहि
अ०	अजुहोडत	अजुहोडेताम्	अजुहोडन्त
	अजुहोडथाः	अजुहोडेथाम्	अजुहोडध्वम्
	अजुहोडे	अजुहोडावहि	अजुहोडामहि
प०	होडयाञ्चक्रे	होडयाञ्चक्राते	होडयाञ्चक्रिरे
	होडयाञ्चकृषे	होडयाञ्चक्राथे	होडयाञ्चकृढ्वे
	होडयाञ्चक्रे	होडयाञ्चकृवहे	होडयाञ्चकृमहे

होडयाम्बभूव । होडयामास

आ०	होडयिषीष्ट	होडयिषीयास्ताम्	होडयिषीरन्
	होडयिषीष्ठाः	होडयिषीयास्थाम्	होडयिषीढ्वम् ध्वम्
	होडयिषीय	होडयिषीवहि	होडयिषीमहि
श्व०	होडयिता	होडयितारौ	होडयितारः
	होडयितासे	होडयितासाथे	होडयिताध्वे
	होडयिताहे	होडयितास्वहे	होडयितास्महे
भ०	होडयिष्यते	होडयिष्येते	होडयिष्यन्ते
	होडयिष्यसे	होडयिष्येथे	होडयिष्यध्वे
	होडयिष्ये	होडयिष्यावहे	होडयिष्यामहे
क्रि०	अहोडयिष्यत	अहोडयिष्येताम्	अहोडयिष्यन्त
	अहोडयिष्यथाः	अहोडयिष्येथाम्	अहोडयिष्यध्वम्
	अहोडयिष्ये	अहोडयिष्यावहि	अहोडयिष्यामहि

CC-0. Public Domain. Vipin Kumar Collection, Deoband

Digitized by Madhuban Trust

248 हूडृ (हूड्) गतौ ।

व०	हूडयति	हूडयतः	हूडयन्ति
	हूडयसि	हूडयथः	हूडयथ
	हूडयामि	हूडयावः	हूडयामः
स०	हूडयेत्	हूडयेताम्	हूडयेयुः
	हूडयेः	हूडयेतम्	हूडयेत
	हूडयेयम्	हूडयेव	हूडयेम
प०	हूडयतु हूडयतात्	हूडयताम्	हूडयन्तु
	हूडय हूडयतात्	हूडयतम्	हूडयत
	हूडयानि	हूडयाव	हूडयाम
ह्य०	अहूडयत्	अहूडयताम्	अहूडयन्
	अहूडयः	अहूडयतम्	अहूडयत
	अहूडयम्	अहूडयाव	अहूडयाम
अ०	अजुहूडत्	अजुहूडताम्	अजुहूडन्
	अजुहूडः	अजुहूडतम्	अजुहूडत
	अजुहूडम्	अजुहूडाव	अजुहूडाम
प०	हूडयाञ्चकार	हूडयाञ्चक्रतुः	हूडयाञ्चक्रुः
	हूडयाञ्चकर्थ	हूडयाञ्चक्रथुः	हूडयाञ्चक्र
	हूडयाञ्चकार-चकर	हूडयाञ्चकृव	हूडयाञ्चकृम
	हूडयाम्बभूव । हूडयामास		
आ०	हूडयात्	हूडयास्ताम्	हूडयासुः
	हूडयाः	हूडयास्तम्	हूडयास्त
	हूडयासम्	हूडयास्व	हूडयास्म
श्व०	हूडयिता	हूडयितारौ	हूडयितारः
	हूडयितासि	हूडयितास्थः	हूडयितास्थ
	हूडयितास्मि	हूडयितास्वः	हूडयितास्मः
भ०	हूडयिष्यति	हूडयिष्यतः	हूडयिष्यन्ति
	हूडयिष्यसि	हूडयिष्यथः	हूडयिष्यथ
	हूडयिष्यामि	हूडयिष्यावः	हूडयिष्यामः
क्रि०	अहूडयिष्यत्	अहूडयिष्यताम्	अहूडयिष्यन्
	अहूडयिष्यः	अहूडयिष्यतम्	अहूडयिष्यत
	अहूडयिष्यम्	अहूडयिष्याव	अहूडयिष्याम

व०	हूडयते	हूडयेते	हूडयन्ते
	हूडयसे	हूडयेथे	हूडयध्वे
	हूडये	हूडयावहे	हूडयामहे
स०	हूडयेत	हूडयेयाताम्	हूडयेरन्
	हूडयेथाः	हूडयेयाथाम्	हूडयेध्वम्
	हूडयेय	हूडयेवहि	हूडयेमहि
प०	हूडयताम्	हूडयेताम्	हूडयन्ताम्
	हूडयस्व	हूडयेथाम्	हूडयध्वम्
	हूडयै	हूडयावहै	हूडयामहै
ह्य०	अहूडयत	अहूडयेताम्	अहूडयन्त
	अहूडयथाः	अहूडयेथाम्	अहूडयध्वम्
	अहूडये	अहूडयावहि	अहूडयामहि
अ०	अजुहूडत	अजुहूडेताम्	अजुहूडन्त
	अजुहूडथाः	अजुहूडेथाम्	अजुहूडध्वम्
	अजुहूडे	अजुहूडावहि	अजुहूडामहि
प०	हूडयाञ्चक्रे	हूडयाञ्चक्राते	हूडयाञ्चक्रिरे
	हूडयाञ्चकृषे	हूडयाञ्चक्राथे	हूडयाञ्चकृढ्वे
	हूडयाञ्चक्रे	हूडयाञ्चकृवहे	हूडयाञ्चकृमहे
	हूडयाम्बभूव । हूडयामास		
आ०	हूडयिषीष्ट	हूडयिषीयास्ताम्	हूडयिषीरन्
	हूडयिषीष्ठाः	हूडयिषीयास्थाम्	हूडयिषीढ्वम्-ध्वम्
	हूडयिषीय	हूडयिषीवहि	हूडयिषीमहि
श्व०	हूडयिता	हूडयितारौ	हूडयितारः
	हूडयितासे	हूडयितासाथे	हूडयिताध्वे
	हूडयिताहे	हूडयितास्वहे	हूडयितास्महे
भ०	हूडयिष्यते	हूडयिष्येते	हूडयिष्यन्ते
	हूडयिष्यसे	हूडयिष्येथे	हूडयिष्यध्वे
	हूडयिष्ये	हूडयिष्यावहे	हूडयिष्यामहे
क्रि०	अहूडयिष्यत	अहूडयिष्येताम्	अहूडयिष्यन्त
	अहूडयिष्यथाः	अहूडयिष्येथाम्	अहूडयिष्यध्वम्
	अहूडयिष्ये	अहूडयिष्यावहि	अहूडयिष्यामहि

CC-0. Public Domain. Vipin Kumar Collection, Deoband

Digitized by Madhuban Trust

249 हूडृ (हूड्) गतौ ।

व०	हूडयति	हूडयतः	हूडयन्ति
	हूडयसि	हूडयथः	हूडयथ
	हूडयामि	हूडयावः	हूडयामः
स०	हूडयेत्	हूडयेताम्	हूडयेयुः
	हूडयेः	हूडयेतम्	हूडयेत
	हूडयेयम्	हूडयेव	हूडयेम
प०	हूडयतु हूडयतात्	हूडयताम्	हूडयन्तु
	हूडय हूडयतात्	हूडयतम्	हूडयत
	हूडयानि	हूडयाव	हूडयाम
ह्य०	अहूडयत्	अहूडयताम्	अहूडयन्
	अहूडयः	अहूडयतम्	अहूडयत
	अहूडयम्	अहूडयाव	अहूडयाम
अ०	अजुहूडत्	अजुहूडताम्	अजुहूडन्
	अजुहूडः	अजुहूडतम्	अजुहूडत
	अजुहूडम्	अजुहूडाव	अजुहूडाम
प०	हूडयाञ्चकार	हूडयाञ्चक्रतुः	हूडयाञ्चक्रुः
	हूडयाञ्चकर्थ	हूडयाञ्चक्रथुः	हूडयाञ्चक्र
	हूडयाञ्चकार-चकर	हूडयाञ्चकृव	हूडयाञ्चकृम
	हूडयाम्बभूव । हूडयामास		
आ०	हूडयात्	हूडयास्ताम्	हूडयासुः
	हूडयाः	हूडयास्तम्	हूडयास्त
	हूडयासम्	हूडयास्व	हूडयास्म
श्व०	हूडयिता	हूडयितारौ	हूडयितारः
	हूडयितासि	हूडयितास्थः	हूडयितास्थ
	हूडयितास्मि	हूडयितास्वः	हूडयितास्मः
भ०	हूडयिष्यति	हूडयिष्यतः	हूडयिष्यन्ति
	हूडयिष्यसि	हूडयिष्यथः	हूडयिष्यथ
	हूडयिष्यामि	हूडयिष्यावः	हूडयिष्यामः
क्रि०	अहूडयिष्यत्	अहूडयिष्यताम्	अहूडयिष्यन्
	अहूडयिष्य.	अहूडयिष्यतम्	अहूडयिष्यत
	अहूडयिष्यम्	अहूडयिष्याव	अहूडयिष्याम

व०	हूडयते	हूडयेते	हूडयन्ते
	हूडयसे	हूडयेथे	हूडयध्वे
	हूडये	हूडयावहे	हूडयामहे
स०	हूडयेत	हूडयेयाताम्	हूडयेरन्
	हूडयेथाः	हूडयेयाथाम्	हूडयेध्वम्
	हूडयेय	हूडयेवहि	हूडयेमहि
प०	हूडयताम्	हूडयेताम्	हूडयन्ताम्
	हूडयस्व	हूडयेथाम्	हूडयध्वम्
	हूडयै	हूडयावहै	हूडयामहै
ह्य०	अहूडयत	अहूडयेताम्	अहूडयन्त
	अहूडयथाः	अहूडयेथाम्	अहूडयध्वम्
	अहूडये	अहूडयावहि	अहूडयामहि
अ०	अजुहूडत	अजुहूडेताम्	अजुहूडन्त
	अजुहूडथाः	अजुहूडेथाम	अजुहूडध्वम्
	अजुहूडे	अजुहूडावहि	अजुहूडामहि
प०	हूडयाञ्चक्रे	हूडयाञ्चक्राते	हूडयाञ्चक्रिरे
	हूडयाञ्चकृषे	हूडयाञ्चक्राथे	हूडयाञ्चकृढ्वे
	हूडयाञ्चक्रे	हूडयाञ्चकृवहे	हूडयाञ्चकृमहे
	हूडयाम्बभूव । हूडयामास		
आ०	हूडयिषीष्ट	हूडयिषीयास्ताम्	हूडयिषीरन्
	हूडयिषीष्ठाः	हूडयिषीयास्थाम्	हूडयिषीढ्वम्, ध्वम्
	हूडयिषीय	हूडयिषीवहि	हूडयिषीमहि
श्व०	हूडयिता	हूडयितारौ	हूडयितारः
	हूडयितासे	हूडयितासाथे	हूडयिताध्वे
	हूडयिताहे	हूडयितास्वहे	हूडयितास्महे
भ०	हूडयिष्यते	हूडयिष्येते	हूडयिष्यन्ते
	हूडयिष्यसे	हूडयिष्येथे	हूडयिष्यध्वे
	हूडयिष्ये	हूडयिष्यावहे	हूडयिष्यामहे
क्रि०	अहूडयिष्यत	अहूडयिष्येताम्	अहूडयिष्यन्त
	अहूडयिष्यथाः	अहूडयिष्येथाम्	अहूडयिष्यध्वम्
	अहूडयिष्ये	अहूडयिष्यावहि	अहूडयिष्यामहि

CC-0. Public Domain. Vipin Kumar Collection, Deoband

Digitized by Madhuban Trust

250 ह्वौड़ (ह्वौड्) गतौ

व० हौडयति हौडयतः हौडयन्ति
हौडयसि हौडयथः हौडयथ
हौडयामि हौडयावः हौडयामः

स० हौडयेत् हौडयेताम् हौडयेयुः
हौडयेः हौडयेतम् हौडयेत
हौडयेयम् हौडयेव हौडयेम

प० हौडयतु हौडयतात् हौडयताम् हौडयन्तु
हौडय हौडयतात् हडयतम् हौडयत
हौडयानि हौडयाव हौडयाम

ह्य० अहौडयत् अहौडयताम् अहौडयन्
अहौडयः अहौडयतम् अहौडयत
अहौडयम् अहौडयाव अहौडयाम

अ० अजुहौडत् अजुहौडताम् अजुहौडन्
अजुहौडः अजुहौडतम् अजुहौडत
अजुहौडम् अजुहौडाव अजुहौडाम

प० हौडयाञ्चकार हौडयाञ्चक्रतुः हौडयाञ्चक्रुः
हौडयाञ्चकर्थ हौडयाञ्चक्रथुः हौडयाञ्चक्र
हौडयञ्चकार-चकर हौडयाञ्चकृव हौडयाञ्चकृम
हौडयाम्बभूव । हौडयामास

आ० हौडयात् हौडयास्ताम् हौडयासुः
हौडयाः हौडयास्तम् हौडयास्त
हौडयासम् हौडयास्व हौडयास्म

श्व० हौडयिता हौडयितारौ हौडयितारः
हौडयितासि हौडयितास्थः हौडयितास्थ
हौडयितास्मि हौडयितास्वः हौडयितास्मः

भ० हौडयिष्यति हौडयिष्यतः हौडयिष्यन्ति
हौडयिष्यसि हौडयिष्यथः हौडयिष्यथ
हौडयिष्यामि हौडयिष्यावः हौडयिष्यामः

क्रि० अहौडयिष्यत् अहौडयिष्यताम् अहौडयिष्यन्
अहौडयिष्यः अहौडयिष्यतम् अहौडयिष्यत
अहौडयिष्यम् अहौडयिष्याव अहौडयिष्याम

व० हौडयते हौडयेते हौडयन्ते
हौडयसे हौडयेथे हौडयध्वे
हौडये हौडयावहे हौडयामहे

स० हौडयेत हौडयेयाताम् हौडयेरन्
हौडयेथाः हौडयेयाथाम् हौडयेध्वम्
हौडयेय हौडयेवहि हौडयेमहि

प० हौडयताम् हौडयेताम् हौडयन्ताम्
हौडयस्व हौडयेथाम् हौडयध्वम्
हौडयै हौडयावहै हौडयामहै

ह्य० अहौडयत अहौडयेताम् अहौडयन्त
अहौडयथाः अहौडयेथाम् अहौडयध्वम्
अहौडये अहौडयावहि अहौडयामहि

अ० अजुहौडत अजुहौडेताम् अजुहौडन्त
अजुहौडथाः अजुहौडेथाम अजुहौडध्वम
अजुहौडे अजुहौडावहि अजुहौडामहि

प० हौडयाञ्चक्रे हौडयाञ्चक्राते हौडयाञ्चक्रिरे
हौडयाञ्चकृषे हौडयाञ्चक्राथे हौडयाञ्चकृढ्वे
हौडयाञ्चक्रे हौडयाञ्चकृवहे हौडयाञ्चकृमहे
हौडयाम्बभूव । हौडयामास

आ० हौडयिषीष्ट हौडयिषीयास्ताम् हौडयिषीरन्
हौडयिषीष्ठाः हौडयिषीयास्थाम् हौडयिषीढ्वम्-ध्वम्
हौडयिषीय हौडयिषीवहि हौडयिषीमहि

श्व० हौडयिता हौडयितारौ हौडयितारः
हौडयितासे हौडयितासाथे हौडयिताध्वे
हौडयिताहे हौडयितास्वहे हौडयितास्महे

भ० हौडयिष्यते हौडयिष्येते हौडयिष्यन्ते
हौडयिष्यसे हौडयिष्येथे हौडयिष्यध्वे
हौडयिष्ये हौडयिष्यावहे हौडयिष्यामहे

क्रि० अहौडयिष्यत अहौडयिष्येताम् अहौडयिष्यन्त
अहौडयिष्यथाः अहौडयिष्येथाम् अहौडयिष्यध्वम्
अहौडयिष्ये अहौडयिष्यावहि अहौडयिष्यामहि

CC-0. Public Domain. Vipin Kumar Collection, Deoband

Digitized by Madhuban Trust

256 कडुड (कडड्ड) कार्कश्ये।

व०	कड्डयति	कड्डयतः	कड्डयन्ति
	कड्डयसि	कड्डयथः	कड्डयथ
	कड्डयामि	कड्डयावः	कड्डयामः
स०	कड्डयेत्	कड्डयेताम्	कड्डयेयुः
	कड्डयेः	कड्डयेतम्	कड्डयेत
	कड्डयेयम्	कड्डयेव	कड्डयेम
प०	कड्डयतु कड्डयतात्	कड्डयताम्	कड्डयन्तु
	कड्डय कड्डयतात्	कड्डयतम्	कड्डयत
	कड्डयानि	कड्डयाव	कड्डयाम
ह्य०	अकड्डयत्	अकड्डयताम्	अकड्डयन्
	अकड्डयः	अकड्डयतम्	अकड्डयत
	अकड्डयम्	अकड्डयाव	अकड्डयाम
अ०	अचकड्डत्	अचकड्डताम्	अचकड्डन्
	अचकड्डः	अचकड्डतम्	अचकड्डत
	अचकड्डम्	अचकड्डाव	अचकड्डाम
प०	कड्डयाञ्चकार	कड्डयाञ्चक्रतुः	कड्डयाञ्चक्रुः
	कड्डयाञ्चकर्थ	कड्डयाञ्चक्रथुः	कड्डयाञ्चक्र
	कड्डयाञ्चकार-चकर	कड्डयाञ्चकृव	कड्डयाञ्चकृम
	कड्डयाम्बभूव । कड्डयामास		
आ०	कड्डयात्	कड्डयास्ताम्	कड्डयासुः
	कड्डयाः	कड्डयास्तम्	कड्डयास्त
	कड्डयासम्	कड्डयास्व	कड्डयास्म
श्व०	कड्डयिता	कड्डयितारौ	कड्डयितारः
	कड्डयितासि	कड्डयितास्थः	कड्डयितास्थ
	कड्डयितास्मि	कड्डयितास्वः	कड्डयितास्मः
भ०	कड्डयिष्यति	कड्डयिष्यतः	कड्डयिष्यन्ति
	कड्डयिष्यसि	कड्डयिष्यथः	कड्डयिष्यथ
	कड्डयिष्यामि	कड्डयिष्यावः	कड्डयिष्यामः
क्रि०	अकड्डयिष्यत्	अकड्डयिष्यताम्	अकड्डयिष्यन्
	अकड्डयिष्यः	अकड्डयिष्यतम्	अकड्डयिष्यत
	अकड्डयिष्यम्	अकड्डयिष्याव	अकड्डयिष्याम

व०	कड्डयते	कड्डयेते	कड्डयन्ते
	कड्डयसे	कड्डयेथे	कड्डयध्वे
	कड्डये	कड्डयावहे	कड्डयामहे
स०	कड्डयेत	कड्डयेयाताम्	कड्डयेरन्
	कड्डयेथाः	कड्डयेयाथाम्	कड्डयेध्वम्
	कड्डयेय	कड्डयेवहि	कड्डयेमहि
प०	कड्डयताम्	कड्डयेताम्	कड्डयन्ताम्
	कड्डयस्व	कड्डयेथाम्	कड्डयध्वम्
	कड्डयै	कड्डयावहै	कड्डयामहै
ह्य०	अकड्डयत	अकड्डयेताम्	अकड्डयन्त
	अकड्डयथाः	अकड्डयेथाम्	अकड्डयध्वम्
	अकड्डये	अकड्डयावहि	अकड्डयामहि
अ०	अचकड्डत	अचकड्डेताम्	अचकड्डन्त
	अचकड्डथाः	अचकड्डेथाम्	अचकड्डध्वम्
	अचकड्डे	अचकड्डावहि	अचकड्डामहि
प०	कड्डयाञ्चक्रे	कड्डयाञ्चक्राते	कड्डयाञ्चक्रिरे
	कड्डयाञ्चकृषे	कड्डयाञ्चक्राथे	कड्डयाञ्चकृढ्वे
	कड्डयाञ्चक्रे	कड्डयाञ्चकृवहे	कड्डयाञ्चकृमहे
	कड्डयाम्बभूव । कड्डयामास		
आ०	कड्डयिषीष्ट	कड्डयिषीयास्ताम्	कड्डयिषीरन्
	कड्डयिषीष्ठाः	कड्डयिषीयास्थाम्	कड्डयिषीढ्वम् / ध्वम्
	कड्डयिषीय	कड्डयिषीवहि	कड्डयिषीमहि
श्व०	कड्डयिता	कड्डयितारौ	कड्डयितारः
	कड्डयितासे	कड्डयितासाथे	कड्डयिताध्वे
	कड्डयिताहे	कड्डयितास्वहे	कड्डयितास्महे
भ०	कड्डयिष्यते	कड्डयिष्येते	कड्डयिष्यन्ते
	कड्डयिष्यसे	कड्डयिष्येथे	कड्डयिष्यध्वे
	कड्डयिष्ये	कड्डयिष्यावहे	कड्डयिष्यामहे
क्रि०	अकड्डयिष्यत	अकड्डयिष्येताम्	अकड्डयिष्यन्त
	अकड्डयिष्यथाः	अकड्डयिष्येथाम्	अकड्डयिष्यध्वम्
	अकड्डयिष्ये	अकड्डयिष्यावहि	अकड्डयिष्यामहि

CC-0. Public Domain. Vipin Kumar Collection, Deoband

Digitized by Madhuban Trust

242 विड (विड्) आक्रोशे

व०	वेडयति	वेडयतः	वेडयन्ति
	वेडयसि	वेडयथः	वेडयथ
	वेडयामि	वेडयावः	वेडयामः
स०	वेडयेत्	वेडयेताम्	वेडयेयुः
	वेडयेः	वेडयेतम्	वेडयेत
	वेडयेयम्	वेडयेव	वेडयेम

प० वेडयतु वेडयतात् वेडयताम् वेडयन्तु
वेडय वेडयतात् वेडयतम् वेडयत
वेडयानि वेडयाव वेडयाम

ह्य०	अवेडयत्	अवेडयताम्	अवेडयन्
	अवेडयः	अवेडयतम्	अवेडयत
	अवेडयम्	अवेडयाव	अवेडयाम
अ०	अवीविडत्	अवीविडताम्	अवीविडन्
	अवीविडः	अवीविडतम्	अवीविडत
	अवीविडम्	अवीविडाव	अवीविडाम
प०	वेडयाञ्चकार	वेडयाञ्चक्रतुः	वेडयाञ्चक्रुः
	वेडयाञ्चकर्थ	वेडयाञ्चक्रथुः	वेडयाञ्चक्र
	वेडयाञ्चकार-चकर	वेडयाञ्चकृव	वेडयाञ्चकृम

वेडयाम्बभूव । वेडयामास

आ०	वेडयात्	वेडयास्ताम्	वेडयासुः
	वेडयाः	वेडयास्तम्	वेडयास्त
	वेडयासम्	वेडयास्व	वेडयास्म
श्व०	वेडयिता	वेडयितारौ	वेडयितारः
	वेडयितासि	वेडयितास्थः	वेडयितास्थ
	वेडयितास्मि	वेडयितास्वः	वेडयितास्मः
भ०	वेडयिष्यति	वेडयिष्यतः	वेडयिष्यन्ति
	वेडयिष्यसि	वेडयिष्यथः	वेडयिष्यथ
	वेडयिष्यामि	वेडयिष्यावः	वेडयिष्यामः
क्रि०	अवेडयिष्यत्	अवेडयिष्यताम्	अवेडयिष्यन्
	अवेडयिष्यः	अवेडयिष्यतम्	अवेडयिष्यत
	अवेडयिष्यम्	अवेडयिष्याव	अवेडयिष्याम

व०	वेडयते	वेडयेते	वेडयन्ते
	वेडयसे	वेडयेथे	वेडयध्वे
	वेडये	वेडयावहे	वेडयामहे
स०	वेडयेत	वेडयेयाताम्	वेडयेरन्
	वेडयेथाः	वेडयेयाथाम्	वेडयेध्वम्
	वेडयेय	वेडयेवहि	वेडयेमहि
प०	वेडयताम्	वेडयेताम्	वेडयन्ताम्
	वेडयस्व	वेडयेथाम्	वेडयध्वम्
	वेडयै	वेडयावहै	वेडयामहै
ह्य०	अवेडयत	अवेडयेताम्	अवेडयन्त
	अवेडयथाः	अवेडयेथाम्	अवेडयध्वम्
	अवेडये	अवेडयावहि	अवेडयामहि
अ०	अवीविडत	अवीविडेताम्	अवीविडन्त
	अवीविडथाः	अवीविडेथाम्	अवीविडध्वम्
	अवीविडे	अवीविडावहि	अवीविडामहि
प०	वेडयाञ्चक्रे	वेडयाञ्चक्राते	वेडयाञ्चक्रिरे
	वेडयाञ्चकृषे	वेडयाञ्चक्राथे	वेडयाञ्चकृढ्वे
	वेडयाञ्चक्रे	वेडयाञ्चकृवहे	वेडयाञ्चकृमहे

वेडयाम्बभूव । वेडयामास

आ०	वेडयिषीष्ट	वेडयिषीयास्ताम्	वेडयिषीरन्
	वेडयिषीष्ठाः	वेडयिषीयास्थाम्	वेडयिषीढ्वम्, ध्वम्
	वेडयिषीय	वेडयिषीवहि	वेडयिषीमहि
श्व०	वेडयिता	वेडयितारौ	वेडयितारः
	वेडयितासे	वेडयितासाथे	वेडयिताध्वे
	वेडयिताहे	वेडयितास्वहे	वेडयितास्महे
भ०	वेडयिष्यते	वेडयिष्येते	वेडयिष्यन्ते
	वेडयिष्यसे	वेडयिष्येथे	वेडयिष्यध्वे
	वेडयिष्ये	वेडयिष्यावहे	वेडयिष्यामहे
क्रि०	अवेडयिष्यत	अवेडयिष्येताम्	अवेडयिष्यन्त
	अवेडयिष्यथाः	अवेडयिष्येथाम्	अवेडयिष्यध्वम्
	अवेडयिष्ये	अवेडयिष्यावहि	अवेडयिष्यामहि

CC-0. Public Domain. Vipin Kumar Collection, Deoband

Digitized by Madhuban Trust

253 अड (अड्) उद्यमे ।

व०	आडयति	आडयतः	आडयन्ति
	आडयसि	आडयथः	आडयथ
	आडयामि	आडयावः	आडयामः
स०	आडयेत्	आडयेताम्	आडयेयुः
	आडयेः	आडयेतम्	आडयेत
	आडयेयम्	आडयेव	आडयेम
प०	आडयतु आडयतात्	आडयताम्	आडयन्तु
	आडय आडयतात्	आडयतम्	आडयत
	आडयानि	आडयाव	आडयाम
ह्य०	आडयत्	आडयताम्	आडयन्
	आडयः	आडयतम्	आडयत
	आडयम्	आडयाव	आडयाम
अ०	आडिडत्	आडिडताम्	आडिडन्
	अडिडः	आडिडतम्	आडिडत
	आडिडम्	आडिडाव	आडिडाम
प०	आडयाञ्चकार	आडयाञ्चक्रतुः	आडयाञ्चक्रुः
	आडयाञ्चकर्थ	आडयाञ्चक्रथुः	आडयाञ्चक्र
	आडयाञ्चकार-चकर	आडयाञ्चकृव	आडयाञ्चकृम
	आडयाम्बभूव । आडयामास		
आ०	आडयात्	आडयास्ताम्	आडयासुः
	आडयाः	आडयास्तम्	आडयास्त
	आडयासम्	आडयास्व	आडयास्म
श्व०	आडयिता	आडयितारौ	आडयितारः
	आडयितासि	आडयितास्थः	आडयितास्थ
	आडयितास्मि	आडयितास्वः	आडयितास्मः
भ०	आडयिष्यति	आडयिष्यतः	आडयिष्यन्ति
	आडयिष्यसि	आडयिष्यथः	आडयिष्यथ
	आडयिष्यामि	आडयिष्यावः	आडयिष्यामः
क्रि०	आडयिष्यत्	आडयिष्यताम्	आडयिष्यन्
	आडयिष्यः	आडयिष्यतम्	आडयिष्यत
	आडयिष्यम्	आडयिष्याव	आडयिष्याम

व०	आडयते	आडयेते	आडयन्ते
	आडयसे	आडयेथे	आडयध्वे
	आडये	आडयावहे	आडयामहे
स०	आडयेत	आडयेयाताम्	आडयेरन्
	आडयेथाः	आडयेयाथाम्	आडयेध्वम्
	आडयेय	आडयेवहि	आडयेमहि
प०	आडयताम्	आडयेताम्	आडयन्ताम्
	आडयस्व	आडयेथाम्	आडयध्वम्
	आडयै	आडयावहै	आडयामहै
ह्य०	आडयत	आडयेताम्	आडयन्त
	आडयथाः	आडयेथाम्	आडयध्वम्
	आडये	आडयावहि	आडयामहि
अ०	आडिडत	आडिडेताम्	आडिडन्त
	आडिडथाः	आडिडेथाम	आडिडध्वम
	आडिडे	आडिडावहि	आडिडामहि
प०	आडयाञ्चक्रे	आडयाञ्चक्राते	आडयाञ्चक्रिरे
	आडयाञ्चकृषे	आडयाञ्चक्राथे	आडयाञ्चकृढ्वे
	आडयाञ्चक्रे	आडयाञ्चकृवहे	आडयाञ्चकृमहे
	आडयाम्बभूव । आडयामास		
आ०	आडयिषीष्ट	आडयिषीयास्ताम्	आडयिषीरन्
	आडयिषीष्ठाः	आडयिषीयास्थाम्	आडयिषीढ्वम् ध्वम
	आडयिषीय	आडयिषीवहि	आडयिषीमहि
श्व०	आडयिता	आडयितारौ	आडयितारः
	आडयितासे	आडयितासाथे	आडयिताध्वे
	आडयिताहे	आडयितास्वहे	आडयितास्महे
भ०	आडयिष्यते	आडयिष्येते	आडयिष्यन्ते
	आडयिष्यसे	आडयिष्येथे	आडयिष्यध्वे
	आडयिष्ये	आडयिष्यावहे	आडयिष्यामहे
क्रि०	आडयिष्यत	आडयिष्येताम्	आडयिष्यन्त
	आडयिष्यथाः	आडयिष्येथाम्	आडयिष्यध्वम्
	आडयिष्ये	आडयिष्यावहि	आडयिष्यामहि

CC-0. Public Domain. Vipin Kumar Collection, Deoband

Digitized by Madhuban Trust

254 लड (लड्) विलासे ।

व० लालयति लालयतः लालयन्ति
लालयसि लालयथः लालयथ
लालयामि लालयावः लालयामः

स० लालयेत् लालयेताम् लालयेयुः
लालयेः लालयेतम् लालयेत
लालयेयम् लालयेव लालयेम

प० लालयतु लालयतात् लालयताम् लालयन्तु
लालय लालयतात् लालयतम् लालयत
लालयानि लालयाव लालयाम

ह्य० अलालयत् अलालयताम् अलालयन्
अलालयः अलालयतम् अलालयत
अलालयम् अलालयाव अलालयाम

अ० अलीललत् अलीललताम् अलीललन्
अलीललः अलीललतम् अलीललत
अलीललम् अलीललाव अलीललाम

प० लालयाञ्चकार लालयाञ्चक्रतुः लालयाञ्चक्रुः
लालयाञ्चकर्थ लालयाञ्चक्रथुः लालयाञ्चक्र
लालयाञ्चकार-ञ्चकर लालयाञ्चकृव लालयाञ्चकृम
लालयाम्बभूव । लालयामास

आ० लाल्यात् लाल्यास्ताम् लाल्यासुः
लाल्याः लाल्यास्तम् लाल्यास्त
लाल्यासम् लाल्यास्व लाल्यास्म

श्व० लालयिता लालयितारौ लालयितारः
लालयितासि लालयितास्थः लालयितास्थ
लालयितास्मि लालयितास्वः लालयितास्मः

भ० लालयिष्यति लालयिष्यतः लालयिष्यन्ति
लालयिष्यसि लालयिष्यथः लालयिष्यथ
लालयिष्यामि लालयिष्यावः लालयिष्यामः

क्रि० अलालयिष्यत् अलालयिष्यताम् अलालयिष्यन्
अलालयिष्यः अलालयिष्यतम् अलालयिष्यत
अलालयिष्यम् अलालयिष्याव अलालयिष्याम

व० लालयते लालयेते लालयन्ते
लालयसे लालयेथे लालयध्वे
लालये लालयावहे लालयामहे

स० लालयेत लालयेयाताम् लालयेरन्
लालयेथाः लालयेयाथाम् लालयेध्वम्
लालयेय लालयेवहि लालयेमहि

प० लालयताम् लालयेताम् लालयन्ताम्
लालयस्व लालयेथाम् लालयध्वम्
लालयै लालयावहै लालयामहै

ह्य० अलालयत अलालयेताम् अलालयन्त
अलालयथाः अलालयेथाम् अलालयध्वम्
अलालये अलालयावहि अलालयामहि

अ० अलीललत अलीललेताम् अलीललन्त
अलीललथाः अलीललेथाम् अलीललध्वम्
अलीलले अलीललावहि अलीललामहि

प० लालयाञ्चक्रे लालयाञ्चक्राते लालयाञ्चक्रिरे
लालयाञ्चकृषे लालयाञ्चक्राथे लालयाञ्चकृढ्वे
लालयाञ्चक्रे लालयाञ्चकृवहे लालयाञ्चकृमहे
लालयाम्बभूव । लालयामास

आ० लालयिषीष्ट लालयिषीयास्ताम् लालयिषीरन्
लालयिषीष्ठाः लालयिषीयास्थाम् लालयिषीढ्वम्-ध्वम्
लालयिषीय लालयिषीवहि लालयिषीमहि

श्व० लालयिता लालयितारौ लालयितारः
लालयितासे लालयितासाथे लालयिताध्वे
लालयिताहे लालयितास्वहे लालयितास्महे

भ० लालयिष्यते लालयिष्येते लालयिष्यन्ते
लालयिष्यसे लालयिष्येथे लालयिष्यध्वे
लालयिष्ये लालयिष्यावहे लालयिष्यामहे

क्रि० अलालयिष्यत अलालयिष्येताम् अलालयिष्यन्त
अलालयिष्यथाः अलालयिष्येथाम् अलालयिष्यध्वम्
अलालयिष्ये अलालयिष्यावहि अलालयिष्यामहि

CC-0. Public Domain. Vipin Kumar Collection, Deoband

Digitized by Madhuban Trust

255 कडु (कण्डु) मदे ।

व०	कण्डयति	कण्डयतः	कण्डयन्ति
	कण्डयसि	कण्डयथः	कण्डयथ
	कण्डयामि	कण्डयावः	कण्डयामः
स०	कण्डयेत्	कण्डयेताम्	कण्डयेयुः
	कण्डयेः	कण्डयेतम्	कण्डयेत
	कण्डयेयम्	कण्डयेव	कण्डयेम
प०	कण्डयतु कण्डयतात्	कण्डयताम्	कण्डयन्तु
	कण्डय कण्डयतात्	कण्डयतम्	कण्डयत
	कण्डयानि	कण्डयाव	कण्डयाम
ह्य०	अकण्डयत्	अकण्डयताम्	अकण्डयन्
	अकण्डयः	अकण्डयतम्	अकण्डयत
	अकण्डयम्	अकण्डयाव	अकण्डयाम
अ०	अचकण्डत्	अचकण्डताम्	अचकण्डन्
	अचकण्डः	अचकण्डतम्	अचकण्डत
	अचकण्डम्	अचकण्डाव	अचकण्डाम
प०	कण्डयाञ्चकार	कण्डयाञ्चक्रतुः	कण्डयाञ्चक्रुः
	कण्डयाञ्चकर्थ	कण्डयाञ्चक्रथुः	कण्डयाञ्चक्र
	कण्डयाञ्चकार-चकर	कण्डयाञ्चकृव	कण्डयाञ्चकृम
	कण्डयाम्बभूव । कण्डयामास		
आ०	कण्डयात्	कण्डयास्ताम्	कण्डयासुः
	कण्डयाः	कण्डयास्तम्	कण्डयास्त
	कण्डयासम्	कण्डयास्व	कण्डयास्म
श्व०	कण्डयिता	कण्डयितारौ	कण्डयितारः
	कण्डयितासि	कण्डयितास्थः	कण्डयितास्थ
	कण्डयितास्मि	कण्डयितास्वः	कण्डयितास्मः
भ०	कण्डयिष्यति	कण्डयिष्यतः	कण्डयिष्यन्ति
	कण्डयिष्यसि	कण्डयिष्यथः	कण्डयिष्यथ
	कण्डयिष्यामि	कण्डयिष्यावः	कण्डयिष्यामः
क्रि०	अकण्डयिष्यत्	अकण्डयिष्यताम्	अकण्डयिष्यन्
	अकण्डयिष्यः	अकण्डयिष्यतम्	अकण्डयिष्यत
	अकण्डयिष्यम्	अकण्डयिष्याव	अकण्डयिष्याम

व०	कण्डयते	कण्डयेते	कण्डयन्ते
	कण्डयसे	कण्डयेथे	कण्डयध्वे
	कण्डये	कण्डयावहे	कण्डयामहे
स०	कण्डयेत	कण्डयेयाताम्	कण्डयेरन्
	कण्डयेथाः	कण्डयेयाथाम्	कण्डयेध्वम्
	कण्डयेय	कण्डयेवहि	कण्डयेमहि
प०	कण्डयताम्	कण्डयेताम्	कण्डयन्ताम्
	कण्डयस्व	कण्डयेथाम्	कण्डयध्वम्
	कण्डयै	कण्डयावहै	कण्डयामहै
ह्य०	अकण्डयत	अकण्डयेताम्	अकण्डयन्त
	अकण्डयथाः	अकण्डयेथाम्	अकण्डयध्वम्
	अकण्डये	अकण्डयावहि	अकण्डयामहि
अ०	अचकण्डत	अचकण्डेताम्	अचकण्डन्त
	अचकण्डथाः	अचकण्डेथाम्	अचकण्डध्वम्
	अचकण्डे	अचकण्डावहि	अचकण्डामहि
प०	कण्डयाञ्चक्रे	कण्डयाञ्चक्राते	कण्डयाञ्चक्रिरे
	कण्डयाञ्चकृषे	कण्डयाञ्चक्राथे	कण्डयाञ्चकृढ्वे
	कण्डयाञ्चक्रे	कण्डयाञ्चकृवहे	कण्डयाञ्चकृमहे
	कण्डयाम्बभूव । कण्डयामास		
आ०	कण्डयिषीष्ट	कण्डयिषीयास्ताम्	कण्डयिषीरन्
	कण्डयिषीष्ठाः	कण्डयिषीयास्थाम्	कण्डयिषीढ्वम् ध्वम्
	कण्डयिषीय	कण्डयिषीवहि	कण्डयिषीमहि
श्व०	कण्डयिता	कण्डयितारौ	कण्डयितारः
	कण्डयितासे	कण्डयितासाथे	कण्डयिताध्वे
	कण्डयिताहे	कण्डयितास्वहे	कण्डयितास्महे
भ०	कण्डयिष्यते	कण्डयिष्येते	कण्डयिष्यन्ते
	कण्डयिष्यसे	कण्डयिष्येथे	कण्डयिष्यध्वे
	कण्डयिष्ये	कण्डयिष्यावहे	कण्डयिष्यामहे
क्रि०	अकण्डयिष्यत	अकण्डयिष्येताम्	अकण्डयिष्यन्त
	अकण्डयिष्यथाः	अकण्डयिष्येथाम्	अकण्डयिष्यध्वम्
	अकण्डयिष्ये	अकण्डयिष्यावहि	अकण्डयिष्यामहि

CC-0. Public Domain. Vipin Kumar Collection, Deoband

Digitized by Madhuban Trust

242 खोडृ (खोड्) प्रतीघाते ।

व०	खोडयति	खोडयतः	खोडयन्ति
	खोडयसि	खोडयथः	खोडयथ
	खोडयामि	खोडयावः	खोडयामः
स०	खोडयेत्	खोडयेताम्	खोडयेयुः
	खोडयेः	खोडयेतम्	खोडयेत
	खोडयेयम्	खोडयेव	खोडयेम
प०	खोडयतु खोडयतात्	खोडयताम्	खोडयन्तु
	खोडय खोडयतात्	खोडयतम्	खोडयत
	खोडयानि	खोडयाव	खोडयाम
ह्य०	अखोडयत्	अखोडयताम्	अखोडयन्
	अखोडयः	अखोडयतम्	अखोडयत
	अखोडयम्	अखोडयाव	अखोडयाम
अ०	अचुखोडत्	अचुखोडताम्	अचुखोडन्
	अचुखोडः	अचुखोडतम्	अचुखोडत
	अचुखोडम्	अचुखोडाव	अचुखोडाम
प०	खोडयाञ्चकार	खोडयाञ्चक्रतुः	खोडयाञ्चक्रुः
	खोडयाञ्चकर्थ	खोडयाञ्चक्रथुः	खोडयाञ्चक्र
	खोडयाञ्चकार-चकर	खोडयाञ्चकृव	खोडयाञ्चकृम
	खोडयाम्बभूव ।	खोडयामास	
आ०	खोडयात्	खोडयास्ताम्	खोडयासुः
	खोडयाः	खोडयास्तम्	खोडयास्त
	खोडयासम्	खोडयास्व	खोडयास्म
श्व०	खोडयिता	खोडयितारौ	खोडयितारः
	खोडयितासि	खोडयितास्थः	खोडयितास्थ
	खोडयितास्मि	खोडयितास्वः	खोडयितास्मः
भ०	खोडयिष्यति	खोडयिष्यतः	खोडयिष्यन्ति
	खोडयिष्यसि	खोडयिष्यथः	खोडयिष्यथ
	खोडयिष्यामि	खोडयिष्यावः	खोडयिष्यामः
क्रि०	अखोडयिष्यत्	अखोडयिष्यताम्	अखोडयिष्यन्
	अखोडयिष्यः	अखोडयिष्यतम्	अखोडयिष्यत
	अखोडयिष्यम्	अखोडयिष्याव	अखोडयिष्याम

व०	खोडयते	खोडयेते	खोडयन्ते
	खोडयसे	खोडयेथे	खोडयध्वे
	खोडये	खोडयावहे	खोडयामहे
स०	खोडयेत	खोडयेयाताम्	खोडयेरन्
	खोडयेथाः	खोडयेयाथाम्	खोडयेध्वम्
	खोडयेय	खोडयेवहि	खोडयेमहि
प०	खोडयताम्	खोडयेताम्	खोडयन्ताम्
	खोडयस्व	खोडयेथाम्	खोडयध्वम्
	खोडयै	खोडयावहै	खोडयामहै
ह्य०	अखोडयत	अखोडयेताम्	अखोडयन्त
	अखोडयथाः	अखोडयेथाम्	अखोडयध्वम्
	अखोडये	अखोडयावहि	अखोडयामहि
अ०	अचुखोडत	अचुखोडेताम्	अचुखोडन्त
	अचुखोडथाः	अचुखोडेथाम्	अचुखोडध्वम्
	अचुखोडे	अचुखोडावहि	अचुखोडामहि
प०	खोडयाञ्चक्रे	खोडयाञ्चक्राते	खोडयाञ्चक्रिरे
	खोडयाञ्चकृषे	खोडयाञ्चक्राथे	खोडयाञ्चकृढ्वे
	खोडयाञ्चक्रे	खोडयाञ्चकृवहे	खोडयाञ्चकृमहे
	खोडयाम्बभूव	खोडयामास	
आ०	खोडयिषीष्ट	खोडयिषीयास्ताम्	खोडयिषीरन्
	खोडयिषीष्ठाः	खोडयिषीयास्थाम्	खोडयिषीढ्वम् ध्वम्
	खोडयिषीय	खोडयिषीवहि	खोडयिषीमहि
श्व०	खोडयिता	खोडयितारौ	खोडयितारः
	खोडयितासे	खोडयितासाथे	खोडयिताध्वे
	खोडयिताहे	खोडयितास्वहे	खोडयितास्महे
भ०	खोडयिष्यते	खोडयिष्येते	खोडयिष्यन्ते
	खोडयिष्यसे	खोडयिष्येथे	खोडयिष्यध्वे
	खोडयिष्ये	खोडयिष्यावहे	खोडयिष्यामहे
क्रि०	अखोडयिष्यत	अखोडयिष्येताम्	अखोडयिष्यन्त
	अखोडयिष्यथाः	अखोडयिष्येथाम्	अखोडयिष्यध्वम्
	अखोडयिष्ये	अखोडयिष्यावहि	अखोडयिष्यामहि

CC-0. Public Domain. Vipin Kumar Collection, Deoband

Digitized by Madhuban Trust

257 अड्ड (अडड्) अभियोगे

व० अड्डयति अड्डयतः अड्डयन्ति
अड्डयसि अड्डयथः अड्डयथ
अड्डयामि अड्डयावः अड्डयामः

स० अड्डयेत् अड्डयेताम् अड्डयेयुः
अड्डयेः अड्डयेतम् अड्डयेत
अड्डयेयम् अड्डयेव अड्डयेम

प० अड्डयतु अड्डयतात् अड्डयताम् अड्डयन्तु
अड्डय अड्डयतात् अड्डयतम् अड्डयत
अड्डयानि अड्डयाव अड्डयाम

ह्य० आड्डयत् आड्डयताम् आड्डयन्
आड्डयः आड्डयतम् आड्डयत
आड्डयम् आड्डयाव आड्डयाम

अ० आड्डिडत् आड्डिडताम् आड्डिडन्
आड्डिडः आड्डिडतम् आड्डिडत
आड्डिडम् आड्डिडाव आड्डिडाम

प० अड्डयाञ्चकार अड्डयाञ्चक्रतुः अड्डयाञ्चक्रुः
अड्डयाञ्चकर्थ अड्डयाञ्चक्रथुः अड्डयाञ्चक्र
अड्डयाञ्चकार-चकर अड्डयाञ्चकृव अड्डयाञ्चकृम

अड्डयाम्बभूव । अड्डयामास

आ० अड्डयात् अड्डयास्ताम् अड्डयासुः
अड्डयाः अड्डयास्तम् अड्डयास्त
अड्डयासम् अड्डयास्व अड्डयास्म

श्व० अड्डयिता अड्डयितारौ अड्डयितारः
अड्डयितासि अड्डयितास्थः अड्डयितास्थ
अड्डयितास्मि अड्डयितास्वः अड्डयितास्मः

भ० अड्डयिष्यति अड्डयिष्यतः अड्डयिष्यन्ति
अड्डयिष्यसि अड्डयिष्यथः अड्डयिष्यथ
अड्डयिष्यामि अड्डयिष्यावः अड्डयिष्यामः

क्रि० आड्डयिष्यत् आड्डयिष्यताम् आड्डयिष्यन्
आड्डयिष्यः आड्डयिष्यतम् आड्डयिष्यत
आड्डयिष्यम् आड्डयिष्याव आड्डयिष्याम

व० अड्डयते अड्डयेते अड्डयन्ते
अड्डयसे अड्डयेथे अड्डयध्वे
अड्डये अड्डयावहे अड्डयामहे

स० अड्डयेत अड्डयेयाताम् अड्डयेरन्
अड्डयेथाः अड्डयेयाथाम् अड्डयेध्वम्
अड्डयेय अड्डयेवहि अड्डयेमहि

प० अड्डयताम् अड्डयेताम् अड्डयन्ताम्
अड्डयस्व अड्डयेथाम् अड्डयध्वम्
अड्डयै अड्डयावहै अड्डयामहै

ह्य० आड्डयत आड्डयेताम् आड्डयन्त
आड्डयथाः आड्डयेथाम् आड्डयध्वम्
आड्डये आड्डयावहि आड्डयामहि

अ० आड्डिडत आड्डिडेताम् आड्डिडन्त
आड्डिडथाः आड्डिडेथाम् आड्डिडध्वम्
आड्डिडे आड्डिडावहि आड्डिडामहि

प० अड्डयाञ्चक्रे अड्डयाञ्चक्राते अड्डयाञ्चक्रिरे
अड्डयाञ्चकृषे अड्डयाञ्चक्राथे अड्डयाञ्चकृढ्वे
अड्डयाञ्चक्रे अड्डयाञ्चकृवहे अड्डयाञ्चकृमहे

अड्डयाम्बभूव । अड्डयामास

आ० अड्डयिषीष्ट अड्डयिषीयास्ताम् अड्डयिषीरन्
अड्डयिषीष्ठाः अड्डयिषीयास्थाम् अड्डयिषीढ्व
ध्वम्
अड्डयिषीय अड्डयिषीवहि अड्डयिषीमहि

श्व० अड्डयिता अड्डयितारौ अड्डयितारः
अड्डयितासे अड्डयितासाथे अड्डयिताध्वे
अड्डयिताहे अड्डयितास्वहे अड्डयितास्महे

भ० अड्डयिष्यते अड्डयिष्येते अड्डयिष्यन्ते
अड्डयिष्यसे अड्डयिष्येथे अड्डयिष्यध्वे
अड्डयिष्ये अड्डयिष्यावहे अड्डयिष्यामहे

क्रि० आड्डयिष्यत आड्डयिष्येताम् आड्डयिष्यन्त
आड्डयिष्यथाः आड्डयिष्येथाम् आड्डयिष्यध्वम्
आड्डयिष्ये आड्डयिष्यावहि आड्डयिष्यामहि

CC-0. Public Domain. Vipin Kumar Collection, Deoband

Digitized by Madhuban Trust

258 चुड्ड (चुडड्) हावकरणे

व०	चुड्डयति	चुड्डयतः	चुड्डयन्ति
	चुड्डयसि	चुड्डयथः	चुड्डयथ
	चुड्डयामि	चुड्डयावः	चुड्डयामः
स०	चुड्डयेत्	चुड्डयेताम्	चुड्डयेयुः
	चुड्डयेः	चुड्डयेतम्	चुड्डयेत
	चुड्डयेयम्	चुड्डयेव	चुड्डयेम
प०	चुड्डयतु चुड्डयतात्	चुड्डयताम्	चुड्डयन्तु
	चुड्डय चुड्डयतात्	चुड्डयतम्	चुड्डयत
	चुड्डयानि	चुड्डयाव	चुड्डयाम
ह्य०	अचुड्डयत्	अचुड्डयताम्	अचुड्डयन्
	अचुड्डयः	अचुड्डयतम्	अचुड्डयत
	अचुड्डयम्	अचुड्डयाव	अचुड्डयाम
अ०	अचुचुड्डत्	अचुचुयताम्	अचुचुड्डन्
	अचुचुड्डः	अचुड्डुतम्	अचुचुड्डत
	अचुचुड्डम्	अचुचुड्डाव	अचुचुड्डाम
प०	चुड्डयाञ्चकार	चुड्डयाञ्चक्रतुः	चुड्डयाञ्चक्रुः
	चुड्डयाञ्चकर्थ	चुड्डयाञ्चक्रथुः	चुड्डयाञ्चक्र
	चुड्डयाञ्चकार-चकर	चुड्डयाञ्चकृव	चुड्डयाञ्चकृम
	चुड्डयाम्बभूव । चुड्डयामास		
आ०	चुड्डयात्	चुड्डयास्ताम्	चुड्डयासुः
	चुड्डयाः	चुड्डयास्तम्	चुड्डयास्त
	चुड्डयासम्	चुड्डयास्व	चुड्डयास्म
श्व०	चुड्डयिता	चुड्डयितारौ	चुड्डयितारः
	चुड्डयितासि	चुड्डयितास्थः	चुड्डयितास्थ
	चुड्डयितास्मि	चुड्डयितास्वः	चुड्डयितास्मः
भ०	चुड्डयिष्यति	चुड्डयिष्यतः	चुड्डयिष्यन्ति
	चुड्डयिष्यसि	चुड्डयिष्यथः	चुड्डयिष्यथ
	चुड्डयिष्यामि	चुड्डयिष्यावः	चुड्डयिष्यामः
क्रि०	अचुड्डयिष्यत्	अचुड्डयिष्यताम्	अचुड्डयिष्यन्
	अचुड्डयिष्यः	अचुड्डयिष्यतम्	अचुड्डयिष्यत
	अचुड्डयिष्यम्	अचुड्डयिष्याव	अचुड्डयिष्याम

व०	चुड्डयते	चुड्डयेते	चुड्डयन्ते
	चुड्डयसे	चुड्डयेथे	चुड्डयध्वे
	चुड्डये	चुड्डयावहे	चुड्डयामहे
स०	चुड्डयेत	चुड्डयेयाताम्	चुड्डयेरन्
	चुड्डयेथाः	चुड्डयेयाथाम्	चुड्डयेध्वम्
	चुड्डयेय	चुड्डयेवहि	चुड्डयेमहि
प०	चुड्डयताम्	चुड्डयेताम्	चुड्डयन्ताम्
	चुड्डयस्व	चुड्डयेथाम्	चुड्डयध्वम्
	चुड्डये	चुड्डयावहै	चुड्डयामहै
ह्य०	अचुड्डयत	अचुड्डयेताम्	अचुड्डयन्त
	अचुड्डयथाः	अचुड्डयेथाम्	अचुड्डयध्वम्
	अचुड्डये	अचुड्डयावहि	अचुड्डयामहि
अ०	अचुचुड्डत	अचुचुड्डेताम्	अचुचुड्डन्त
	अचुचुड्डथाः	अचुचुड्डेथाम्	अचुचुड्डध्वम्
	अचुचुड्डे	अचुचुड्डावहि	अचुचुड्डामहि
प०	चुड्डयाञ्चक्रे	चुड्डयाञ्चक्राते	चुड्डयाञ्चक्रिरे
	चुड्डयाञ्चकृषे	चुड्डयाञ्चक्राथे	चुड्डयाञ्चकृढ्वे
	चुड्डयाञ्चक्रे	चुड्डयाञ्चकृवहे	चुड्डयाञ्चकृमहे
	चुड्डयाम्बभूव । चुड्डयामास		
आ०	चुड्डयिषीष्ट	चुड्डयिषीयास्ताम्	चुड्डयिषीरन्
	चुड्डयिषीष्ठाः	चुड्डयिषीयास्थाम्	चुड्डयिषीढ्व ध्वम्
	चुड्डयिषीय	चुड्डयिषीवहि	चुड्डयिषीमहि
श्व०	चुड्डयिता	चुड्डयितारौ	चुड्डयितारः
	चुड्डयितासे	चुड्डयितासाथे	चुड्डयिताध्वे
	चुड्डयिताहे	चुड्डयितास्वहे	चुड्डयितास्महे
भ०	चुड्डयिष्यते	चुड्डयिष्येते	चुड्डयिष्यन्ते
	चुड्डयिष्यसे	चुड्डयिष्येथे	चुड्डयिष्यध्वे
	चुड्डयिष्ये	चुड्डयिष्यावहे	चुड्डयिष्यामहे
क्रि०	अचुड्डयिष्यत	अचुड्डयिष्येताम्	अचुड्डयिष्यन्त
	अचुड्डयिष्यथाः	अचुड्डयिष्येथाम्	अचुड्डयिष्यध्वम्
	अचुड्डयिष्ये	अचुड्डयिष्यावहि	अचुड्डयिष्यामहि

CC-0. Public Domain. Vipin Kumar Collection, Deoband

Digitized by Madhuban Trust

॥ अथ णान्ता एकोनविंशतिः

259 अण (अण्) शब्दे।

व०	आणयति	आणयतः	आणयन्ति
	आणयसि	आणयथः	आणयथ
	आणयामि	आणयावः	आणयामः
स०	आणयेत्	आणयेताम्	आणयेयुः
	आणयेः	आणयेतम्	आणयेत
	आणयेयम्	आणयेव	आणयेम
प०	आणयतु आणयतात्	आणयताम्	आणयन्तु
	आणय आणयतात्	आणयतम्	आणयत
	आणयानि	आणयाव	आणयाम
ह्य०	आणयत्	आणयताम्	आणयन्
	आणयः	आणयतम्	आणयत
	आणयम्	आणयाव	आणयाम
अ०	आणिणत्	आणिणताम्	आणिणन्
	आणिण	आणिणतम्	आणिणत
	आणिणम्	आणिणाव	आणिणाम
प	आणयाञ्चकार	आणयाञ्चक्रतुः	आणयाञ्चक्रुः
	आणयाञ्चकर्थ	आणयाञ्चक्रथुः	आणयाञ्चक्र
	आणयाञ्चकार चकर	आणयाञ्चकृव	आणयाञ्चकृम
	आणयाम्बभूव ।	आणयामास	
आ०	आण्यात्	आण्यास्ताम्	आण्यासुः
	आण्याः	आण्यास्तम्	आण्यास्त
	आण्यासम्	आण्यास्व	आण्यास्म
श्व०	आणयिता	आणयितारौ	आणयितारः
	आणयितासि	आणयितास्थः	आणयितास्थ
	आणयितास्मि	आणयितास्वः	आणयितास्मः
भ०	आणयिष्यति	आणयिष्यतः	आणयिष्यन्ति
	आणयिष्यसि	आणयिष्यथः	आणयिष्यथ
	आणयिष्यामि	आणयिष्यावः	आणयिष्यामः
क्रि	आण यष्यत्	आणयिष्यताम	आणयिष्यन्
	आणयिष्यः	आणयिष्यतम्	आणयिष्यत
	आणयिष्यम्	आणयिष्याव	आणयिष्याम

व०	आणयते	आणयेते	आणयन्ते
	आणयसे	आणयेथे	आणयध्वे
	आणये	आणयावहे	आणयामहे
स०	आणयेत	आणयेयाताम्	आणयेरन्
	आणयेथाः	आणयेयाथाम्	आणयेध्वम्
	आणयेय	आणयेवहि	आणयेमहि
प०	आणयताम्	आणयेताम्	आणयन्ताम्
	आणयस्व	आणयेथाम्	आणयध्वम्
	आणयै	आणयावहै	आणयामहै
ह्य०	आणयत	आणयेताम्	आणयन्त
	आणयथाः	आणयेथाम्	आणयध्वम्
	आणये	आणयावहि	आणयामहि
अ०	आणिणत	आणिणेताम्	आणिणन्त
	आणिणथाः	आणिणेथाम्	आणिणध्वम्
	आणिणे	आणिणावहि	आणिणामहि
प०	आणयाञ्चक्रे	आणयाञ्चक्राते	आणयाञ्चक्रिरे
	आणयाञ्चकृषे	आणयाञ्चक्राथे	आणयाञ्चकृढ्वे
	आणयाञ्चक्रे	आणयाञ्चकृवहे	आणयाञ्चकृमहे
	आणयाम्बभूव	आणयामास	
आ०	आणयिषीष्ट	आणयिषीयास्ताम्	आणयिषीरन्
	आणयिषीष्ठाः	आणयिषीयास्थाम्	आणयिषीढ्वम् ध्वम्
	आणयिषीय	आणयिषीवहि	आणयिषीमहिं
श्व०	आणयिता	आणयितारौ	आणयितारः
	आणयितासे	आणयितासाथे	आणयिताध्वे
	आणयिताहे	आणयितास्वहे	आणयितास्महे
भ०	आणयिष्यते	आणयिष्येते	आणयिष्यन्ते
	आणयिष्यसे	आणयिष्येथे	आणयिष्यध्वे
	आणयिष्ये	आणयिष्यावहे	आणयिष्यामहे
क्रि०	आणयिष्यत	आणयिष्येताम्	आणयिष्यन्त
	आणयिष्यथाः	आणयियेथाम्	आणयिष्यध्वम्
	आणयिष्ये	आणयिष्यावहि	आणयिष्यामहि

CC-0. Public Domain. Vipin Kumar Collection, Deoband

Digitized by Madhuban Trust

260 रण (रण्) शब्दे ।

व० राणयति राणयतः राणयन्ति
राणयसि राणयथः राणयथ
राणयामि राणयावः राणयामः

स० राणयेत् राणयेताम् राणयेयुः
राणयेः राणयेतम् राणयेत
राणयेयम् राणयेव राणयेम

प० राणयतु राणयतात् राणयताम् राणयन्तु
राणय राणयतात् राणयतम् राणयत
राणयानि राणयाव राणयाम

ह्य० अराणयत् अराणयताम् अराणयन्
अराणयः अराणयतम् अराणयत
अराणयम् अराणयाव अराणयाम

अ० अरीरणत् अरीरणताम् अरीरणन्
अरीरणः अरीरणतम् अरीरणत
अरीरणम् अरीरणाव अरीरणाम
अरराणत् अरराणताम् अरराणन् इ०

प० राणयाञ्चकार राणयाञ्चक्रतुः राणयाञ्चक्रुः
राणयाञ्चकर्थ राणयाञ्चक्रथुः राणयाञ्चक्र
राणयाञ्चकार-चकर राणयाञ्चकृव राणयाञ्चकृम
राणयाम्बभूव । राणयामास

आ० राण्यात् राण्यास्ताम् राण्यासुः
राण्याः राण्यास्तम् राण्यास्त
राण्यासम् राण्यास्व राण्यास्म

श्व० राणयिता राणयितारौ राणयितारः
राणयितासि राणयितास्थः राणयितास्थ
राणयितास्मि राणयितास्वः राणयितास्मः

भ० राणयिष्यति राणयिष्यतः राणयिष्यन्ति
राणयिष्यसि राणयिष्यथः राणयिष्यथ
राणयिष्यामि राणयिष्यावः राणयिष्यामः

क्रि० अराणयिष्यत् अराणयिष्यताम् अराणयिष्यन्
अराणयिष्यः अराणयिष्यतम् अराणयिष्यत
अराणयिष्यम् अराणयिष्याव अराणयिष्याम

व० राणयते राणयेते राणयन्ते
राणयसे राणयेथे राणयध्वे
राणये राणयावहे राणयामहे

स० राणयेत राणयेयाताम् राणयेरन्
राणयेथाः राणयेयाथाम् राणयेध्वम्
राणयेय राणयेवहि राणयेमहि

प० राणयताम् राणयेताम् राणयन्ताम्
राणयस्व राणयेथाम् राणयध्वम्
राणयै राणयावहै राणयामहै

ह्य० अराणयत अराणयेतात् अराणयन्त
अराणयथाः अराणयेथाम् अराणयध्वम्
अराणये अराणयावहि अराणयामहि

अ० अरीरणत अरीरणेताम् अरीरणन्त
अरीरणथाः अरीरणेथाम् अरीरणध्वम्
अरीरणे अरीरणावहि अरीरणामहि
अरराणत अरराणेताम् अरराणन्त इ०

प० राणयाञ्चक्रे राणयाञ्चक्राते राणयाञ्चक्रिरे
राणयाञ्चकृषे राणयाञ्चक्राथे राणयाञ्चकृढ्वे
राणयाञ्चक्रे राणयाञ्चकृवहे राणयाञ्चकृमहे
राणयाम्बभूव राणयामास

आ० राणयिषीष्ट राणयिषीयास्ताम् राणयिषीरन्
राणयिषीष्ठाः राणयिषीयास्थाम् राणयिषीढ्वम्
ध्वम्
राणयिषीय राणयिषीवहि राणयिषीमहि

श्व० राणयिता राणयितारौ राणयितारः
राणयितासे राणयितासाथे राणयिताध्वे
राणयिताहे राणयितास्वहे राणयितास्महे

भ० राणयिष्यते राणयिष्येते राणयिष्यन्ते
राणयिष्यसे राणयिष्येथे राणयिष्यध्वे
राणयिष्ये राणयिष्यावहे राणयिष्यामहे

क्रि० अराणयिष्यत अराणयिष्येताम् अराणयिष्यन्त
अराणयिष्यथाः अराणयियेथाम् अराणयिष्यध्वम्
अराणयिष्ये अराणयिष्यावहि अराणयिष्यामहि

CC-0. Public Domain. Vipin Kumar Collection, Deoband

Digitized by Madhuban Trust

261। वण (वण्) शब्दे।

व०	वाणयति	वाणयतः	वाणयन्ति
	वाणयसि	वाणयथः	वाणयथ
	वाणयामि	वाणयावः	वाणयामः
स०	वाणयेत्	वाणयेताम्	वाणयेयुः
	वाणयेः	वाणयेतम्	वाणयेत
	वाणयेयम्	वाणयेव	वाणयेम
प०	वाणयतु वाणयतात्	वाणयताम्	वाणयन्तु
	वाणय ,,	वाणयतम्	वाणयत
	वाणयानि	वाणयाव	वाणयाम
ह्य०	अवाणयत्	अवाणयताम्	अवाणयन्
	अवाणयः	अवाणयतम्	अवाणयत
	अवाणयम्	अवाणयाव	अवाणयाम
अ०	अववाणत्	अववाणताम्	अववाणन्
	अववाणः	अववाणतम्	अववाणत
	अववाणम्	अववाणाव	अववाणाम
	अवीवणत्	अवीवणताम्	अवीवणन् इ०
प०	वाणयाञ्चकार	वाणयाञ्चक्रतुः	वाणयाञ्चक्रुः
	वाणयाञ्चकर्थ	वाणयाञ्चक्रथुः	वाणयाञ्चक्र
	वाणयाञ्चकार-च्कर	वाणयाञ्चकृव	वाणयाञ्चकृम
	वाणयाम्बभूव । वाणयामास		
आ०	वाण्यात्	वाण्यास्ताम्	वाण्यासुः
	वाण्याः	वाण्यास्तम्	वाण्यास्त
	वाण्यासम्	वाण्यास्व	वाण्यास्म
श्व०	वाणयिता	वाणयितारौ	वाणयितारः
	वाणयितासि	वाणयितास्थः	वाणयितास्थ
	वाणयितास्मि	वाणयितास्वः	वाणयितास्मः
भ०	वाणयिष्यति	वाणयिष्यतः	वाणयिष्यन्ति
	वाणयिष्यसि	वाणयिष्यथः	वाणयिष्यथ
	वाणयिष्यामि	वाणयिष्यावः	वाणयिष्यामः
क्रि०	अवाणयिष्यत्	अवाणयिष्यताम्	अवाणयिष्यन्
	अवाणयिष्यः	अवाणयिष्यतम्	अवाणयिष्यत
	अवाणयिष्यम्	अवाणयिष्याव	अवाणयिष्याम

व०	वाणयते	वाणयेते	वाणयन्ते
	वाणयसे	वाणयेथे	वाणयध्वे
	वाणये	वाणयावहे	वाणयामहे
स०	वाणयेत	वाणयेयाताम्	वाणयेरन्
	वणयेथाः	वाणयेयाथाम्	वाणयेध्वम्
	वाणयेय	वाणयेवहि	वाणयेमहि
प०	वाणयताम्	वाणयेताम्	वाणयन्ताम्
	वाणयस्व	वाणयेथाम्	वाणयध्वम्
	वाणयै	वाणयावहै	वाणयामहै
ह्य०	अवाणयत	अवाणयेताम्	अवाणयन्त
	अवाणयथाः	अवाणयेथाम्	अवाणयध्वम्
	अवाणये	अवाणयावहि	अवाणयामहि
अ०	अववाणत	अववाणेताम्	अववाणन्त
	अववाणथाः	अववाणेथाम्	अववाणध्वम्
	अववाणे	अववाणावहि	अववाणामहि
	अवीवणत	अवीवणेताम्	अवीवणन्त इ०
प०	वाणयाञ्चक्रे	वाणयाञ्चक्राते	वाणयाञ्चक्रिरे
	वाणयाञ्चकृषे	वाणयाञ्चक्राथे	वाणयाञ्चकृढ्वे
	वाणयाञ्चक्रे	वाणयाञ्चकृवहे	वाणयाञ्चकृमहे
	वाणयाम्बभूव । वाणयामास		
आ०	वाणयिषीष्ट	वाणयिषीयास्ताम्	वाणयिषीरन्
	वाणयिषीष्ठाः	वाणयिषीयास्थाम्	वाणयिषीढ्वम् ध्वम्
	वाणयिषीय	वाणयिषीवहि	वाणयिषीमहि
श्व०	वाणयिता	वाणयितारौ	वाणयितारः
	वाणयितासे	वाणयितासाथे	वाणयिताध्वे
	वाणयिताहे	वाणयितास्वहे	वाणयितास्महे
भ०	वाणयिष्यते	वाणयिष्येते	वाणयिष्यन्ते
	वाणयिष्यसे	वाणयिष्येथे	वाणयिष्यध्वे
	वाणयिष्ये	वाणयिष्यावहे	वाणयिष्यामहे
क्रि०	अवाणयिष्यत	अवाणयिष्येताम्	अवाणयिष्यन्त
	अवाणयिष्यथाः	अवाणयिष्येथाम्	अवाणयिष्यध्वम्
	अवाणयिष्ये	अवाणयिष्यावहि	अवाणयिष्यामहि

CC-0. Public Domain. Vipin Kumar Collection, Deoband

Digitized by Madhuban Trust

262 व्रण (व्रण्) शब्दे।

व० व्राणयति व्राणयतः व्राणयन्ति
व्राणयसि व्राणयथः व्राणयथ
व्राणयामि व्राणयावः व्राणयामः

स० व्राणयेत् व्राणयेताम् व्राणयेयुः
व्राणयेः व्राणयेतम् व्राणयेत
व्राणयेयम् व्राणयेव व्राणयेम

प० व्राणयतु व्राणयतात् व्राणयताम् व्राणयन्तु
व्राणय व्राणयतात् व्राणयतम् व्राणयत
व्राणयानि व्राणयाव व्राणयाम

ह्य० अव्राणयत् अव्राणयताम् अव्राणयन्
अव्राणयः अव्राणयतम् अव्राणयत
अव्राणयम् अव्राणयाव अव्राणयाम

अ० अविव्रणत् अविव्रणताम् अविव्रणन्
अविव्रणः अविव्रणतम् अविव्रणत
अविव्रणम् अविव्रणाव अविव्रणाम

प० व्राणयाञ्चकार व्राणयाञ्चक्रतुः व्राणयाञ्चक्रुः
व्राणयाञ्चकर्थ व्राणयाञ्चक्रथुः व्राणयाञ्चक्र
व्राणयाञ्चकार चकर व्राणयाञ्चकृव व्राणयाञ्चकृम
व्राणयाम्बभूव । व्राणयामास

आ० व्राण्यात् व्राण्यास्ताम् व्राण्यासुः
व्राण्याः व्राण्यास्तम् व्राण्यास्त
व्राण्यासम् व्राण्यास्व व्राण्यास्म

श्व० व्राणयिता व्राणयितारौ व्राणयितारः
व्राणयितासि व्राणयितास्थः व्राणयितास्थ
व्राणयितास्मि व्राणयितास्वः व्राणयितास्मः

भ० व्राणयिष्यति व्राणयिष्यतः व्राणयिष्यन्ति
व्राणयिष्यसि व्राणयिष्यथः व्राणयिष्यथ
व्राणयिष्यामि व्राणयिष्यावः व्राणयिष्यामः

क्रि० अव्राणयिष्यत् अव्राणयिष्यताम् अव्राणयिष्यन्
अव्राणयिष्यः अव्राणयिष्यतम् अव्राणयिष्यत
अव्राणयिष्यम् अव्राणयिष्याव अव्राणयिष्याम

व० व्राणयते व्राणयेते व्राणयन्ते
व्राणयसे व्राणयेथे व्राणयध्वे
व्राणये व्राणयावहे व्राणयामहे

स० व्राणयेत व्राणयेयाताम् व्राणयेरन्
व्राणयेथाः व्राणयेयाथाम् व्राणयेध्वम्
व्राणयेय व्राणयेवहि व्राणयेमहि

प० व्राणयताम् व्राणयेताम् व्राणयन्ताम्
व्राणयस्व व्राणयेथाम् व्राणयध्वम्
व्राणयै व्राणयावहै व्राणयामहै

ह्य० अव्राणयत अव्राणयेताम् अव्राणयन्त
अव्राणयथाः अव्राणयेथाम् अव्राणयध्वम्
अव्राणये अव्राणयावहि अव्राणयामहि

अ० अविव्रणत अविव्रणेताम् अविव्रणन्त
अविव्रणथाः अविव्रणेथाम् अविव्रणध्वम्
अविव्रणे अविव्रणावहि अविव्रणामहि

प० व्राणयाञ्चक्रे व्राणयाञ्चक्राते व्राणयाञ्चक्रिरे
व्राणयाञ्चकृषे व्राणयाञ्चक्राथे व्राणयाञ्चकृढ्वे
व्राणयाञ्चक्रे व्राणयाञ्चकृवहे व्राणयाञ्चकृमहे
व्राणयाम्बभूव व्राणयामास

आ० व्राणयिषीष्ट व्राणयिषीयास्ताम् व्राणयिषीरन्
व्राणयिषीष्ठाः व्राणयिषीयास्थाम् व्राणयिषीढ्वम् ध्वम्
व्राणयिषीय व्राणयिषीवहि व्राणयिषीमहि

श्व० व्राणयिता व्राणयितारौ व्राणयितारः
व्राणयितासे व्राणयितासाथे व्राणयिताध्वे
व्राणयिताहे व्राणयितास्वहे व्राणयितास्महे

भ० व्राणयिष्यते व्राणयिष्येते व्राणयिष्यन्ते
व्राणयिष्यसे व्राणयिष्येथे व्राणयिष्यध्वे
व्राणयिष्ये व्राणयिष्यावहे व्राणयिष्यामहे

क्रि० अव्राणयिष्यत अव्राणयिष्येताम् अव्राणयिष्यन्त
अव्राणयिष्यथाः अव्राणयिष्येथाम् अव्राणयिष्यध्वम्
अव्राणयिष्ये अव्राणयिष्यावहि अव्राणयिष्यामहि

CC-0. Public Domain. Vipin Kumar Collection, Deoband

Digitized by Madhuban Trust

263 बण (बण्) शब्दे

व० बाणयति बाणयतः बाणयन्ति
बाणयसि बाणयथः बाणयथ
बाणयामि बाणयावः बाणयामः

स० बाणयेत् बाणयेताम् बाणयेयुः
बाणयेः बाणयेतम् बाणयेत
बाणयेयम् बाणयेव बाणयेम

प० बाणयतु बाणयतात् बाणयताम् बाणयन्तु
बाणय ,, बाणयतम् बाणयत
बाणयानि बाणयाव बाणयाम

ह्य० अबाणयत् अबाणयताम् अबाणयन्
अबाणयः अबाणयतम् अबाणयत
अबाणयम् अबाणयाव अबाणयाम

अ० अबीबणत् अबीबणताम् अबीबणन्
अबीबणः अबीबणतम् अबीबणत
अबीबणम् अबीबणाव अबीबणाम

प० बाणयाञ्चकार बाणयाञ्चक्रतुः बाणयाञ्चक्रुः
बाणयाञ्चकर्थ बाणयाञ्चक्रथुः बाणयाञ्चक्र
बाणयाञ्चकार-ञ्चकर बाणयाञ्चकृव बाणयाञ्चकृम

बाणयाम्बभूव । बाणयामास

आ० बाण्यात् बाण्यास्ताम् बाण्यासुः
बाण्याः बाण्यास्तम् बाण्यास्त
बाण्यासम् बाण्यास्व बाण्यास्म

श्व० बाणयिता बाणयितारौ बाणयितारः
बाणयितासि बाणयितास्थः बाणयितास्थ
बाणयितास्मि बाणयितास्वः बाणयितास्मः

भ० बाणयिष्यति बाणयिष्यतः बाणयिष्यन्ति
बाणयिष्यसि बाणयिष्यथः बाणयिष्यथ
बाणयिष्यामि बाणयिष्यावः बाणयिष्यामः

क्रि० अबाणयिष्यत् अबाणयिष्यताम् अबाणयिष्यन्
अबाणयिष्यः अबाणयिष्यतम् अबाणयिष्यत
अबाणयिष्यम् अबाणयिष्याव अबाणयिष्याम

व० बाणयते बाणयेते बाणयन्ते
बाणयसे बाणयेथे बाणयध्वे
बाणये बाणयावहे बाणयामहे

स० बाणयेत बाणयेयाताम् बाणयेरन्
बाणयेथाः बाणयेयाथाम् बाणयेध्वम्
बाणयेय बाणयेवहि बाणयेमहि

प० बाणयताम बाणयेताम् बाणयन्ताम्
बाणयस्व बाणयेथाम् बाणयध्वम्
बाणयै बाणयावहै बाणयामहै

ह्य० अबाणयत अबाणयेताम् अबाणयन्त
अबाणयथाः अबाणयेथाम् अबाणयध्वम्
अबाणये अबाणयावहि अबाणयामहि

अ० अबीबणत अबीबणेताम् अबीबणन्त
अबीबणथाः अबीबणेथाम् अबीबणध्वम्
अबीबणे अबीबणावहि अबीबणामहि

प० बाणयाञ्चक्रे बाणयाञ्चक्राते बाणयाञ्चक्रिरे
बाणयाञ्चकृषे बाणयाञ्चक्राथे बाणयाञ्चकृढ्वे
बाणयाञ्चक्रे बाणयाञ्चकृवहे बाणयाञ्चकृमहे

बाणयाम्बभूव । बाणयामास

आ० बाणयिषीष्ट बाणयिषीयास्ताम् बाणयिषीरन्
बाणयिषीष्ठाः बाणयिषीयास्थाम् बाणयिषीढ्वम्
ध्वम्
बाणयिषीय बाणयिषीवहि बाणयिषीमहि

श्व० बाणयिता बाणयितारौ बाणयितारः
बाणयितासे बाणयितासाथे बाणयिताध्वे
बाणयिताहे बाणयितास्वहे बाणयितास्महे

भ० बाणयिष्यते बणयिष्येते बाणयिष्यन्ते
बाणयिष्यसे बाणयिष्येथे बाणयिष्यध्वे
बाणयिष्ये बाणयिष्यावहे बाणयिष्यामहे

क्रि० अबाणयिष्यत अबाणयिष्येताम् अबाणयिष्यन्त
आबर्णयिष्यथाः अबाणयिष्येथाम् अबाणयिष्यध्वम्
अबाणयिष्ये अबाणग्रिष्यावहि अबाणयिष्यामहि

CC-0. Public Domain. Vipin Kumar Collection, Deoband

Digitized by Madhuban Trust

264 भण (भण्) शब्दे

व० भाणयति भाणयतः भाणयन्ति
भाणयसि भाणयथः भाणयथ
भाणयामि भाणयावः भाणयामः

स० भाणयेत् भाणयेताम् भाणयेयुः
भाणयेः भाणयेतम् भाणयेत
भाणयेयम् भाणयेव भाणयेम

प० भाणयतु भाणयतात् भाणयताम् भाणयन्तु
भाणय ,, भाणयतम् भाणयत
भाणयानि भाणयाव भाणयाम

ह्य० अभाणयत् अभाणयताम् अभाणयन्
अभाणयः अभाणयतम् अभाणयत
अभाणयम् अभाणयाव अभाणयाम

अ० अबीभणत् अबीभणताम् अबीभणन्
अबीभणः अबीभणतम् अबीभणत
अबीभणम् अबीभणाव अबीभणाम
अबभाणत् अबभाणताम् अबभाणन् इ०

प० भाणयाञ्चकार भाणयाञ्चक्रतुः भाणयाञ्चक्रुः
भाणयाञ्चकर्थ भाणयाञ्चक्रथुः भाणयाञ्चक्र
भाणयाञ्चकार-चकर भाणयाञ्चकृव भाणयाञ्चकृम
भाणयाम्बभूव । भाणयामास

आ० भाण्यात् भाण्यास्ताम् भाण्यासुः
भाण्याः भाण्यास्तम् भाण्यास्त
भाण्यासम् भाण्यास्व भाण्यास्म

श्व० भाणयिता भाणयितारौ भाणयितारः
भाणयितासि भाणयितास्थः भाणयितास्थ
भाणयितास्मि भाणयितास्वः भाणयितास्मः

भ० भाणयिष्यति भाणयिष्यतः भाणयिष्यन्ति
भाणयिष्यसि भाणयिष्यथः भाणयिष्यथ
भाणयिष्यामि भाणयिष्यावः भाणयिष्यामः

क्रि० अभाणयिष्यत् अभाणयिष्यताम् अभाणयिष्यन्
अभाणयिष्यः अभाणयिष्यतम् अभाणयिष्यत
अभाणयिष्यम् अभाणयिष्याव अभाणयिष्याम

व० भाणयते भाणयेते भाणयन्ते
भाणयसे भाणयेथे भाणयध्वे
भाणये भाणयावहे भाणयामहे

स० भाणयेत भाणयेयाताम् भाणयेरन्
भाणयेथाः भाणयेथाम् भाणयेध्वम्
भाणयेय भाणयेवहि भाणयेमहि

प० भाणयताम् भाणयेताम् भाणयन्ताम्
भाणयस्व भाणयेयाथाम् भाणयध्वम्
भाणयै भाणयावहै भाणयामहै

ह्य० अभाणयत अभाणयेताम् अभाणयन्त
अभाणयथाः अभाणयेथाम् अभाणयध्वम्
अभाणये अभाणयावहि अभाणयामहि

अ० अबीभणत अबीभणेताम् अबीभणन्त
अबीभणथाः अबीभणेथाम् अबीभणध्वम्
अबीभणे अबीभणावहि अबीभणामहि
अबभाणत अबभाणेताम् अबभाणन्त इ०

प० भाणयाञ्चक्रे भाणयाञ्चक्राते भाणयाञ्चक्रिरे
भाणयाञ्चकृषे भाणयाञ्चक्राथे भाणयाञ्चकृढ्वे
भाणयाञ्चक्रे भाणयाञ्चकृवहे भाणयाञ्चकृमहे
भाणयाम्बभूव । भाणयामास

आ० भाणयिषीष्ट भाणयिषीयास्ताम् भाणयिषीरन्
भाणयिषीष्ठाः भाणयिषीयास्थाम् भाणयिषीढ्वम्
ध्वम्
भाणयिषीय भाणयिषीवहि भाणयिषीमहि

श्व० भाणयिता भाणयितारौ भाणयितारः
भाणयितासे भाणयितासाथे भाणयिताध्वे
भाणयिताहे भाणयितास्वहे भाणयितास्महे

भ० भाणयिष्यते भाणयिष्येते भाणयिष्यन्ते
भाणयिष्यसे भाणयिष्येथे भाणयिष्यध्वे
भाणयिष्ये भाणयिष्यावहे भाणयिष्यामहे

क्रि० अभाणयिष्यत अभाणयिष्येताम् अभाणयिष्यन्त
अभाणयिष्यथाः अभाणयिष्येथाम् अभाणयिष्यध्वम्
अभाणयिष्ये अभाणयिष्यावहि अभाणयिष्यामहि

CC-0. Public Domain. Vipin Kumar Collection, Deoband

Digitized by Madhuban Trust

265 भ्रण (भ्रण्) शब्दे ।

व० भ्राणयति भ्राणयतः भ्राणयन्ति
भ्राणयसि भ्राणयथः भ्राणयथ
भ्राणयामि भ्राणयावः भ्राणयामः

स० भ्राणयेत् भ्राणयेताम् भ्राणयेयुः
भ्राणयेः भ्राणयेतम् भ्राणयेत
भ्राणयेयम् भ्राणयेव भ्राणयेम

प० भ्राणयतु भ्राणयतात् भ्राणयताम् भ्राणयन्तु
भ्राणय भ्राणयतात् भ्राणयतम् भ्राणयत
भ्राणयानि भ्राणयाव भ्राणयाम

ह्य० अभ्राणयत् अभ्राणयताम् अभ्राणयन्
अभ्राणयः अभ्राणयतम् अभ्राणयत
अभ्राणयम् अभ्राणयाव अभ्राणयाम

अ० अबिभ्रणत् अबिभ्रणताम् अबिभ्रणन्
अबिभ्रणः अबिभ्रणतम् अबिभ्रणत
अबिभ्रणम् अबिभ्रणाव अबिभ्रणाम

प० भ्राणयाञ्चकार भ्राणयाञ्चक्रतुः भ्राणयाञ्चक्रुः
भ्राणयाञ्चकर्थ भ्राणयाञ्चक्रथुः भ्राणयाञ्चक्र
भ्राणयाञ्चकार चकर भ्राणयाञ्चकृव भ्राणयाञ्चकृम
भ्राणयाम्बभूव । भ्राणयामास

आ० भ्राण्यात् भ्राण्यास्ताम् भ्राण्यासुः
भ्राण्याः भ्राण्यास्तम् भ्राण्यास्त
भ्राण्यासम् भ्राण्यास्व भ्राण्यास्म

श्व० भ्राणयिता भ्राणयितारौ भ्राणयितारः
भ्राणयितासि भ्राणयितास्थः भ्राणयितास्थ
भ्राणयितास्मि भ्राणयितास्वः भ्राणयितास्मः

भ० भ्राणयिष्यति भ्राणयिष्यतः भ्राणयिष्यन्ति
भ्राणयिष्यसि भ्राणयिष्यथः भ्राणयिष्यथ
भ्राणयिष्यामि भ्राणयिष्यावः भ्राणयिष्यामः

क्रि० अभ्राणयिष्यत् अभ्राणयिष्यताम् अभ्राणयिष्यन्
अभ्राणयिष्यः अभ्राणयिष्यतम् अभ्राणयिष्यत
अभ्राणयिष्यम् अभ्राणयिष्याव अभ्राणयिष्याम

व० भ्राणयते भ्राणयेते भ्राणयन्ते
भ्राणयसे भ्राणयेथे भ्राणयध्वे
भ्राणये भ्राणयावहे भ्राणयामहे

स० भ्राणयेत भ्राणयेयाताम् भ्राणयेरन्
भ्राणयेथाः भ्राणयेयाथाम् भ्राणयेध्वम्
भ्राणयेय भ्राणयेवहि भ्राणयेमहि

प० भ्राणयताम् भ्राणयेताम् भ्राणयन्ताम्
भ्राणयस्व भ्राणयेथाम् भ्राणयध्वम्
भ्राणयै भ्राणयावहै भ्राणयामहै

ह्य० अभ्राणयत अभ्राणयेताम् अभ्राणयन्त
अभ्राणयथाः अभ्राणयेथाम् अभ्राणयध्वम्
अभ्राणये अभ्राणयावहि अभ्राणयामहि

अ० अबिभ्रणत अबिभ्रणेताम् अबिभ्रणन्त
अबिभ्रणथाः अबिभ्रणेथाम् अबिभ्रणध्वम्
अबिभ्रणे अबिभ्रणावहि अबिभ्रणामहि

प० भ्राणयाञ्चक्रे भ्राणयाञ्चक्राते भ्राणयाञ्चक्रिरे
भ्राणयाञ्चकृषे भ्राणयाञ्चक्राथे भ्राणयाञ्चकृढ्वे
भ्राणयाञ्चक्रे भ्राणयाञ्चकृवहे भ्राणयाञ्चकृमहे
भ्राणयाम्बभूव भ्राणयामास

आ० भ्राणयिषीष्ट भ्राणयिषीयास्ताम् भ्राणयिषीरन्
भ्राणयिषीष्ठाः भ्राणयिषीयास्थाम् भ्राणयिषीढ्वम्
ध्वम्
भ्राणयिषीय भ्राणयिषीवहि भ्राणयिषीमहि

श्व० भ्राणयिता भ्राणयितारौ भ्राणयितारः
भ्राणयितासे भ्राणयितासाथे भ्राणयिताध्वे
भ्राणयिताहे भ्राणयितास्वहे भ्राणयितास्महे

भ० भ्राणयिष्यते भ्राणयिष्येते भ्राणयिष्यन्ते
भ्राणयिष्यसे भ्राणयिष्येथे भ्राणयिष्यध्वे
भ्राणयिष्ये भ्राणयिष्यावहे भ्राणयिष्यामहे

क्रि० अभ्राणयिष्यत अभ्राणयिष्येताम् अभ्राणयिष्यन्त
अभ्राणयिष्यथाः अभ्राणयिष्येथाम् अभ्राणयिष्यध्वम्
अभ्राणयिष्ये अभ्राणयिष्यावहि अभ्राणयिष्यामहि

CC-0. Public Domain. Vipin Kumar Collection, Deoband

Digitized by Madhuban Trust

266 मण (मण्) शब्दे ।

व०	माणयति	माणयतः	माणयन्ति
	माणयसि	माणयथः	माणयथ
	माणयामि	माणयावः	माणयामः
स०	माणयेत्	माणयेताम्	माणयेयुः
	माणयेः	माणयेतम्	माणयेत
	माणयेयम्	माणयेव	माणयेम
प०	माणयतु माणयतात्	माणयताम्	माणयन्तु
	माणय ,,	माणयतम्	माणयत
	माणयानि	माणयाव	माणयाम
ह्य०	अमाणयत्	अमाणयताम्	अमाणयन्
	अमाणयः	अमाणयतम्	अमाणयत
	अमाणयम्	अमाणयाव	अमाणयाम
अ०	अमीमणत्	अमीमणताम्	अमीमणन्
	अमीमणः	अमीमणतम्	अमीमणत
	अमीमणम्	अमीमणाव	अमीमणाम
प०	माणयाञ्चकार	माणयाञ्चक्रतुः	माणयाञ्चक्रुः
	माणयाञ्चकर्थ	माणयाञ्चक्रथुः	माणयाञ्चक्र
	माणयाञ्चकार-ञ्चकर	माणयाञ्चकृव	माणयाञ्चकृम
	माणयाम्बभूव । माणयामास		
आ०	माण्यात्	माण्यास्ताम्	माण्यासुः
	माण्याः	माण्यास्तम्	माण्यास्त
	माण्यासम्	माण्यास्व	माण्यास्म
श्व०	माणयिता	माणयितारौ	माणयितारः
	माणयितासि	माणयितास्थः	माणयितास्थ
	माणयितास्मि	माणयितास्वः	माणयितास्मः
भ०	माणयिष्यति	माणयिष्यतः	माणयिष्यन्ति
	माणयिष्यसि	माणयिष्यथः	माणयिष्यथ
	माणयिष्यामि	माणयिष्यावः	माणयिष्यामः
क्रि०	अमाणयिष्यत्	अमाणयिष्यताम्	अमाणयिष्यन्
	अमाणयिष्यः	अमाणयिष्यतम्	अमाणयिष्यत
	अमाणयिष्यम्	अमाणयिष्याव	अमाणयिष्याम

व०	माणयते	माणयेते	माणयन्ते
	माणयसे	माणयेथे	माणयध्वे
	माणये	माणयावहे	माणयामहे
स०	माणयेत	माणयेयाताम्	माणयेरन्
	मणयेथाः	माणयेयाथाम्	माणयेध्वम्
	माणयेय	माणयेवहि	माणयेमहि
प०	माणयताम्	माणयेताम्	माणयन्ताम्
	माणयस्व	माणयेथाम्	माणयध्वम्
	माणयै	माणयावहै	माणयामहै
ह्य०	अमाणयत	अमाणयेताम्	अमाणयन्त
	अमाणयथाः	अमाणयेथाम्	अमाणयध्वम्
	अमाणये	अमाणयावहि	अमाणयामहि
अ०	अमीमणत	अमीमणेताम्	अमीमणन्त
	अमीमणथाः	अमीमणेथाम्	अमीमणध्वम्
	अमीमणे	अमीमणावहि	अमीमणामहि
प०	माणयाञ्चक्रे	माणयाञ्चक्राते	माणयाञ्चक्रिरे
	माणयाञ्चकृषे	माणयाञ्चक्राथे	माणयाञ्चकृढ्वे
	माणयाञ्चक्रे	माणयाञ्चकृवहे	माणयाञ्चकृमहे
	माणयाम्बभूव । माणयामास		
आ०	माणयिषीष्ट	माणयिषीयास्ताम्	माणयिषीरन्
	माणयिषीष्ठाः	माणयिषीयास्थाम्	माणयिषीढ्वम्, ध्वम्
	माणयिषीय	माणयिषीवहि	माणयिषीमहि
श्व०	माणयिता	माणयितारौ	माणयितारः
	माणयितासे	माणयितासाथे	माणयिताध्वे
	माणयिताहे	माणयितास्वहे	माणयितास्महे
भ०	माणयिष्यते	माणयिष्येते	माणयिष्यन्ते
	माणयिष्यसे	माणयिष्येथे	माणयिष्यध्वे
	माणयिष्ये	माणयिष्यावहे	माणयिष्यामहे
क्रि०	अमाणयिष्यत	अमाणयिष्येताम्	अमाणयिष्यन्त
	अमाणयिष्यथाः	अमाणयिष्येथाम्	अमाणयिष्यध्वम्
	अमाणयिष्ये	अमाणयिष्यावहि	अमाणयिष्यामहि

CC-0. Public Domain. Vipin Kumar Collection, Deoband

Digitized by Madhuban Trust

267 घण (घण्) शब्दे।

व०	घाणयति	घाणयतः	घाणयन्ति
	घाणयसि	घाणयथः	घाणयथ
	घाणयामि	घाणयावः	घाणयामः
स०	घाणयेत्	घाणयेताम्	घाणयेयुः
	घाणयेः	घाणयेतम्	घाणयेत
	घाणयेयम्	घाणयेव	घाणयेम
प०	घाणयतु	घाणयतात् घाणयताम्	घाणयन्तु
	घाणय ,,	घाणयतम्	घाणयत
	घाणयानि	घाणयाव	घाणयाम
ह्य०	अघाणयत्	अघाणयताम्	अघाणयन्
	अघाणयः	अघाणयतम्	अघाणयत
	अघाणयम्	अघाणयाव	अघाणयाम
अ०	अदीघणत्	अदीघणताम्	अदीघणन्
	अदीघणः	अदीघणतम्	अदीघणत
	अदीघणम्	अदीघणाव	अदीघणाम
प०	घाणयाञ्चकार	घाणयाञ्चक्रतुः	घाणयाञ्चक्रुः
	घाणयाञ्चकर्थ	घाणयाञ्चक्रथुः	घाणयाञ्चक्र
	घाणयाञ्चकार-चकर	घाणयाञ्चकृव	घाणयाञ्चकृम

घाणयाम्बभूव । घाणयामास

आ०	घाण्यात्	घाण्यास्ताम्	घाण्यासुः
	घाण्याः	घाण्यास्तम्	घाण्यास्त
	घाण्यासम्	घाण्यास्व	घाण्यास्म
श्व०	घाणयिता	घाणयितारौ	घाणयितारः
	घाणयितासि	घाणयितास्थः	घाणयितास्थ
	घाणयितास्मि	घाणयितास्वः	घाणयितास्मः
भ०	घाणयिष्यति	घाणयिष्यतः	घाणयिष्यन्ति
	घाणयिष्यसि	घाणयिष्यथः	घाणयिष्यथ
	घाणयिष्यामि	घाणयिष्यावः	घाणयिष्यामः
क्रि०	अघाणयिष्यत्	अघाणयिष्यताम्	अघाणयिष्यन्
	अघाणयिष्यः	अघाणयिष्यतम्	अघाणयिष्यत
	अघाणयिष्यम्	अघाणयिष्याव	अघाणयिष्याम

व०	घाणयते	घाणयेते	घाणयन्ते
	घाणयसे	घाणयेथे	घाणयध्वे
	घाणये	घाणयावहे	घाणयामहे
स०	घाणयेत	घाणयेयाताम्	घाणयेरन्
	घाणयेथाः	घाणयेयाथाम्	घाणयेध्वम्
	घाणयेय	घाणयेवहि	घाणयेमहि
प०	घाणयताम्	घाणयेताम्	घाणयन्ताम्
	घाणयस्व	घाणयेथाम्	घाणयध्वम्
	घाणयै	घाणयावहै	घाणयामहै
ह्य०	अघाणयत	अघाणयेताम्	अघाणयन्त
	अघाणयथाः	अघाणयेथाम्	अघाणयध्वम्
	अघाणये	अघाणयावहि	अघाणयामहि
अ०	अदीघणत	अदीघणेताम्	अदीघणन्त
	अदीघणथाः	अदीघणेथाम्	अदीघणध्वम्
	अदीघणे	अदीघणावहि	अदीघणामहि
प०	घाणयाञ्चक्रे	घाणयाञ्चक्राते	घाणयाञ्चक्रिरे
	घाणयाञ्चकृषे	घाणयाञ्चक्राथे	घाणयाञ्चकृढ्वे
	घाणयाञ्चक्रे	घाणयाञ्चकृवहे	घाणयाञ्चकृमहे

घाणयाम्बभूव । घाणयामास

आ०	घाणयिषीष्ट	घाणयिषीयास्ताम्	घाणयिषीरन्
	घाणयिषीष्ठाः	घाणयिषीयास्थाम्	घाणयिषीढ्वम्, ध्वम्
	घाणयिषीय	घाणयिषीवहि	घाणयिषीमहि
श्व०	घाणयिता	घाणयितारौ	घाणयितारः
	घाणयितासे	घाणयितासाथे	घाणयिताध्वे
	घाणयिताहे	घाणयितास्वहे	घाणयितास्महे
भ०	घाणयिष्यते	घाणयिष्येते	घाणयिष्यन्ते
	घाणयिष्यसे	घाणयिष्येथे	घाणयिष्यध्वे
	घाणयिष्ये	घाणयिष्यावहे	घाणयिष्यामहे
क्रि०	अघाणयिष्यत	अघाणयिष्येताम्	अघाणयिष्यन्त
	अघाणयिष्यथाः	अघाणयिष्येथाम्	अघाणयिष्यध्वम्
	अघाणयिष्ये	अघाणयिष्यावहि	अघाणयिष्यामहि

CC-0. Public Domain. Vipin Kumar Collection, Deoband

Digitized by Madhuban Trust

268 ध्वण (ध्वण्) शब्दे ।

व० ध्वाणयति ध्वाणयतः ध्वाणयन्ति
ध्वाणयसि ध्वाणयथः ध्वाणयथ
ध्वाणयामि ध्वाणयावः ध्वाणयामः

स० ध्वाणयेत् ध्वाणयेताम् ध्वाणयेयुः
ध्वाणयेः ध्वाणयेतम् ध्वाणयेत
ध्वाणयेयम् ध्वाणयेव ध्वाणयेम

प० ध्वाणयतु ध्वाणयतात् ध्वाणयताम् ध्वाणयन्तु
ध्वाणय ,, ध्वाणयतम् ध्वाणयत
ध्वाणयानि ध्वाणयाव ध्वाणयाम

ह्य० अध्वाणयत् अध्वाणयताम् अध्वाणयन्
अध्वाणयः अध्वाणयतम् अध्वाणयत
अध्वाणयम् अध्वाणयाव अध्वाणयाम

अ० अदिध्वणत् अदिध्वणताम् अदिध्वणन्
अदिध्वणः अदिध्वणतम् अदिध्वणत
अदिध्वणम् अदिध्वणाव अदिध्वणाम

प० ध्वाणयाञ्चकार ध्वाणयाञ्चक्रतुः ध्वाणयाञ्चक्रुः
ध्वाणयाञ्चकर्थ ध्वाणयाञ्चक्रथुः ध्वाणयाञ्चक्र
ध्वाणयाञ्चकार-चकर ध्वाणयाञ्चकृव ध्वाणयाञ्चकृम

ध्वाणयाम्बभूव । ध्वाणयामास

आ० ध्वाण्यात् ध्वाण्यास्ताम् ध्वाण्यासुः
ध्वाण्याः ध्वाण्यास्तम् ध्वाण्यास्त
ध्वाण्यासम् ध्वाण्यास्व ध्वाण्यास्म

श्व० ध्वाणयिता ध्वाणयितारौ ध्वाणयितारः
ध्वाणयितासि ध्वाणयितास्थः ध्वाणयितास्थ
ध्वाणयितास्मि ध्वाणयितास्वः ध्वाणयितास्मः

भ० ध्वाणयिष्यति ध्वाणयिष्यतः ध्वाणयिष्यन्ति
ध्वाणयिष्यसि ध्वाणयिष्यथः ध्वाणयिष्यथ
ध्वाणयिष्यामि ध्वाणयिष्यावः ध्वाणयिष्यामः

क्रि० अध्वाणयिष्यत् अध्वाणयिष्यताम् अध्वाणयिष्यन्
अध्वाणयिष्यः अध्वाणयिष्यतम् अध्वाणयिष्यत
अध्वाणयिष्यम् अध्वाणयिष्याव अध्वाणयिष्याम

व० ध्वाणयते ध्वाणयेते ध्वाणयन्ते
ध्वाणयसे ध्वाणयेथे ध्वाणयध्वे
ध्वाणये ध्वाणयावहे ध्वाणयामहे

स० ध्वाणयेत ध्वाणयेयाताम् ध्वाणयेरन्
ध्वाणयेथाः ध्वाणयेयाथाम् ध्वाणयेध्वम्
ध्वाणयेय ध्वाणयेवहि ध्वाणयेमहि

प० ध्वाणयताम् ध्वाणयेताम् ध्वाणयन्ताम्
ध्वाणयस्व ध्वाणयेथाम् ध्वाणयध्वम्
ध्वाणयै ध्वाणयावहै ध्वाणयामहै

ह्य० अध्वाणयत अध्वाणयेताम् अध्वाणयन्त
अध्वाणयथाः अध्वाणयेथाम् अध्वाणयध्वम्
अध्वाणये अध्वाणयावहि अध्वाणयामहि

अ० अदिध्वणत अदिध्वणेताम् अदिध्वणन्त
अदिध्वणथाः अदिध्वणेथाम् अदिध्वणध्वम्
अदिध्वणे अदिध्वणावहि अदिध्वणामहि

प० ध्वाणयाञ्चक्रे ध्वाणयाञ्चक्राते ध्वाणयाञ्चक्रिरे
ध्वाणयाञ्चकृषे ध्वाणयाञ्चक्राथे ध्वाणयाञ्चकृढ्वे
ध्वाणयाञ्चक्रे ध्वाणयाञ्चकृवहे ध्वाणयाञ्चकृमहे

ध्वाणयाम्बभूव । ध्वाणयामास

आ० ध्वाणयिषीष्ट ध्वाणयिषीयास्ताम् ध्वाणयिषीरन्
ध्वाणयिषीष्ठाः ध्वाणयिषीयास्थाम् ध्वाणयिषीढ्वम्
ध्वम्
ध्वाणयिषीय ध्वाणयिषीवहि ध्वाणयिषीमहि

श्व० ध्वाणयिता ध्वाणयितारौ ध्वाणयितारः
ध्वाणयितासे ध्वाणयितासाथे ध्वाणयिताध्वे
ध्वाणयिताहे ध्वाणयितास्वहे ध्वाणयितास्महे

भ० ध्वाणयिष्यते ध्वाणयिष्येते ध्वाणयिष्यन्ते
ध्वाणयिष्यसे ध्वाणयिष्येथे ध्वाणयिष्यध्वे
ध्वाणयिष्ये ध्वाणयिष्यावहे ध्वाणयिष्यामहे

क्रि० अध्वाणयिष्यत अध्वाणयिष्येताम् अध्वाणयिष्यन्त
अध्वाणयिष्यथाः अध्वाणयिष्येथाम् अध्वाणयिष्यध्वम्
अध्वाणयिष्ये अध्वाणयिष्यावहि अध्वाणयिष्यामहि

CC-0. Public Domain. Vipin Kumar Collection, Deoband

Digitized by Madhuban Trust

269 ध्रण (ध्रण्) शब्दे ।

व०	ध्राणयति	ध्राणयतः	ध्राणयन्ति
	ध्राणयसि	ध्राणयथः	ध्राणयथ
	ध्राणयामि	ध्राणयावः	ध्राणयामः
स०	ध्राणयेत्	ध्राणयेताम्	ध्राणयेयुः
	ध्राणयेः	ध्राणयेतम्	ध्राणयेत
	ध्राणयेयम्	ध्राणयेव	ध्राणयेम
प०	ध्राणयतु ध्राणयतात्	ध्राणयताम्	ध्राणयन्तु
	ध्राणय ,,	ध्राणयतम्	ध्राणयत
	ध्राणयानि	ध्राणयाव	ध्राणयाम
ह्य०	अध्राणयत्	अध्राणयताम्	अध्राणयन्
	अध्राणयः	अध्राणयतम्	अध्राणयत
	अध्राणयम्	अध्राणयाव	अध्राणयाम
अ०	अदिध्रणत्	अदिध्रणताम्	अदिध्रणन्
	अदिध्रणः	अदिध्रणतम्	अदिध्रणत
	अदिध्रणम्	अदिध्रणाव	अदिध्रणाम
प०	ध्राणयाञ्चकार	ध्राणयाञ्चक्रतुः	ध्राणयाञ्चक्रुः
	ध्राणयाञ्चकर्थ	ध्राणयाञ्चक्रथुः	ध्राणयाञ्चक्र
	ध्राणयाञ्चकार-चकर	ध्राणयाञ्चकृव	ध्राणयाञ्चकृम

ध्राणयाम्बभूव । ध्राणयामास

आ०	ध्राण्यात्	ध्राण्यास्ताम्	ध्राण्यासुः
	ध्राण्याः	ध्राण्यास्तम्	ध्राण्यास्त
	ध्राण्यासम्	ध्राण्यास्व	ध्राण्यास्म
श्व०	ध्राणयिता	ध्राणयितारौ	ध्राणयितारः
	ध्राणयितासि	ध्राणयितास्थः	ध्राणयितास्थ
	ध्राणयितास्मि	ध्राणयितास्वः	ध्राणयितास्मः
भ०	ध्राणयिष्यति	ध्राणयिष्यतः	ध्राणयिष्यन्ति
	ध्राणयिष्यसि	ध्राणयिष्यथः	ध्राणयिष्यथ
	ध्राणयिष्यामि	ध्राणयिष्यावः	ध्राणयिष्यामः
क्रि०	अध्राणयिष्यत्	अध्राणयिष्यताम्	अध्राणयिष्यन्
	अध्राणयिष्यः	अध्राणयिष्यतम्	अध्राणयिष्यत
	अध्राणयिष्यम्	अध्राणयिष्याव	अध्राणयिष्याम

व०	ध्राणयते	ध्राणयेते	ध्राणयन्ते
	ध्राणयसे	ध्राणयेथे	ध्राणयध्वे
	ध्राणये	ध्राणयावहे	ध्राणयामहे
स०	ध्राणयेत	ध्राणयेयाताम्	ध्राणयेरन्
	ध्राणयेथाः	ध्राणयेयाथाम्	ध्राणयेध्वम्
	ध्राणयेय	ध्राणयेवहि	ध्राणयेमहि
प०	ध्राणयताम्	ध्राणयेताम्	ध्राणयन्ताम्
	ध्राणयस्व	ध्राणयेथाम्	ध्राणयध्वम्
	ध्राणयै	ध्राणयावहै	ध्राणयामहै
ह्य०	अध्राणयत	अध्राणयेताम्	अध्राणयन्त
	अध्राणयथाः	अध्राणयेथाम्	अध्राणयध्वम्
	अध्राणये	अध्राणयावहि	अध्राणयामहि
अ०	अदिध्रणत	अदिध्रणेताम्	अदिध्रणन्त
	अदिध्रणथाः	अदिध्रणेथाम्	अदिध्रणध्वम्
	अदिध्रणे	अदिध्रणावहि	अदिध्रणामहि
प०	ध्राणयाञ्चक्रे	ध्राणयाञ्चक्राते	ध्राणयाञ्चक्रिरे
	ध्राणयाञ्चकृषे	ध्राणयाञ्चक्राथे	ध्राणयाञ्चकृढ्वे
	ध्राणयाञ्चक्रे	ध्राणयाञ्चकृवहे	ध्राणयाञ्चकृमहे

ध्राणयाम्बभूव । ध्राणयामास

आ०	ध्राणयिषीष्ट	ध्राणयिषीयास्ताम्	ध्राणयिषीरन्
	ध्राणयिषीष्ठाः	ध्राणयिषीयास्थाम्	ध्राणयिषीढ्वम्-ध्वम्
	ध्राणयिषीय	ध्राणयिषीवहि	ध्राणयिषीमहि
श्व०	ध्राणयिता	ध्राणयितारौ	ध्राणयितारः
	ध्राणयितासे	ध्राणयितासाथे	ध्राणयिताध्वे
	ध्राणयिताहे	ध्राणयितास्वहे	ध्राणयितास्महे
भ०	ध्राणयिष्यते	ध्राणयिष्येते	ध्राणयिष्यन्ते
	ध्राणयिष्यसे	ध्राणयिष्येथे	ध्राणयिष्यध्वे
	ध्राणयिष्ये	ध्राणयिष्यावहे	ध्राणयिष्यामहे
क्रि०	अध्राणयिष्यत	अध्राणयिष्येताम्	अध्राणयिष्यन्त
	अध्राणयिष्यथाः	अध्राणयिष्येथाम्	अध्राणयिष्यध्वम्
	अध्राणयिष्ये	अध्राणयिष्यावहि	अध्राणयिष्यामहि

CC-0. Public Domain. Vipin Kumar Collection, Deoband

Digitized by Madhuban Trust

270 कण (कण्) शब्दे

व० काणयति काणयतः काणयन्ति
काणयसि काणयथः काणयथ
काणयामि काणयावः काणयामः

स० काणयेत् काणयेताम् काणयेयुः
काणयेः काणयेतम् काणयेत
काणयेयम् काणयेव काणयेम

प० काणयतु काणयतात् काणयताम् काणयन्तु
काणय काणयतात् काणयतम् काणयत
काणयानि काणयाव काणयाम

ह्य० अकाणयत् अकाणयताम् अकाणयन्
अकाणयः अकाणयतम् अकाणयत
अकाणयम् अकाणयाव अकाणयाम

अ० अचकाणत् अचकाणताम् अचकाणन्
अचकाणः अचकाणतम् अचकाणत
अचकाणम् अचकाणाव अचकाणाम
अचिकणत् अचिकणताम् अचिकणन् इ०

प० काणयाञ्चकार काणयाञ्चक्रतुः काणयाञ्चक्रुः
काणयाञ्चकर्थ काणयाञ्चक्रथुः काणयाञ्चक्र
काणयाञ्चकार चकर काणयाञ्चकृव काणयाञ्चकृम
काणयाम्बभूव । काणयामास

आ० काण्यात् काण्यास्ताम् काण्यासुः
काण्याः काण्यास्तम् काण्यास्त
काण्यासम् काण्यास्व काण्यास्म

श्व० काणयिता काणयितारौ काणयितारः
काणयितासि काणयितास्थः काणयितास्थ
काणयितास्मि काणयितास्वः काणयितास्मः

भ० काणयिष्यति काणयिष्यतः काणयिष्यन्ति
काणयिष्यसि काणयिष्यथः काणयिष्यथ
काणयिष्यामि काणयिष्यावः काणयिष्यामः

क्रि० अकाणयिष्यत् अकाणयिष्यताम् अकाणयिष्यन्
अकाणयिष्यः अकाणयिष्यतम् अकाणयिष्यत
अकाणयिष्यम् अकाणयिष्याव अकाणयिष्याम

व० काणयते काणयेते काणयन्ते
काणयसे काणयेथे काणयध्वे
काणये काणयावहे काणयामहे

स० काणयेत काणयेयाताम् काणयेरन्
काणयेथाः काणयेयाथाम् काणयेध्वम्
काणयेय काणयेवहि काणयेमहि

प० काणयताम् काणयेताम् काणयन्ताम्
काणयस्व काणयेथाम् काणयध्वम्
काणयै काणयावहै काणयामहै

ह्य० अकाणयत अकाणयेताम् अकाणयन्त
अकाणयथाः अकाणयेथाम् अकाणयध्वम्
अकाणये अकाणयावहि अकाणयामहि

अ० अचकाणत अचकाणेताम् अचकाणन्त
अचकाणथाः अचकाणेथाम् अचकाणध्वम्
अचकाणे अचकाणावहि अचकाणामहि
अचिकणत अचिकणेताम् अचिकणन्त इ०

प० काणयाञ्चक्रे काणयाञ्चक्राते काणयाञ्चक्रिरे
काणयाञ्चकृषे काणयाञ्चक्राथे काणयाञ्चकृढ्वे
काणयाञ्चक्रे काणयाञ्चकृवहे काणयाञ्चकृमहे
काणयाम्बभूव काणयामास

आ० काणयिषीष्ट काणयिषीयास्ताम् काणयिषीरन्
काणयिषीष्ठाः काणयिषीयास्थाम् काणयिषीढ्वम्
ध्वम्
काणयिषीय काणयिषीवहि काणयिषीमहि

श्व० काणयिता काणयितारौ काणयितारः
काणयितासे काणयितासाथे काणयिताध्वे
काणयिताहे काणयितास्वहे काणयितास्महे

भ० काणयिष्यते काणयिष्येते काणयिष्यन्ते
काणयिष्यसे काणयिष्येथे काणयिष्यध्वे
काणयिष्ये काणयिष्यावहे काणयिष्यामहे

क्रि० अकाणयिष्यत अकाणयिष्येताम् अकाणयिष्यन्त
अकाणयिष्यथाः अकाणयिष्येथाम् अकाणयिष्यध्वम्
अकाणयिष्ये अकाणयिष्यावहि अकाणयिष्यामहि

CC-0. Public Domain. Vipin Kumar Collection, Deoband

Digitized by Madhuban Trust

271 क्वण (क्वण्) शब्दे।

व० क्वाणयति क्वाणयतः क्वाणयन्ति
क्वाणयसि क्वाणयथः क्वाणयथ
क्वाणयामि क्वाणयावः क्वाणयामः

स० क्वाणयेत् क्वाणयेताम् क्वाणयेयुः
क्वाणयेः क्वाणयेतम् क्वाणयेत
क्वाणयेयम् क्वाणयेव क्वाणयेम

प० क्वाणयतु क्वाणयतात् क्वाणयताम् क्वाणयन्तु
क्वाणय क्वाणयतात् क्वाणयतम् क्वाणयत
क्वाणयानि क्वाणयाव क्वाणयाम

ह्य० अक्वाणयत् अक्वाणयताम् अक्वाणयन्
अक्वाणयः अक्वाणयतम् अक्वाणयत
अक्वाणयम् अक्वाणयाव अक्वाणयाम

अ० अचिक्वणत् अचिक्वणताम् अचिक्वणन्
अचिक्वणः अचिक्वणतम् अचिक्वणत
अचिक्वणम् अचिक्वणाव अचिक्वणाम

प० क्वाणयाञ्चकार क्वाणयाञ्चक्रतुः क्वाणयाञ्चक्रुः
क्वाणयाञ्चकर्थ क्वाणयाञ्चक्रथुः क्वाणयाञ्चक्र
क्वाणयाञ्चकार चकर क्वाणयाञ्चकृव क्वाणयाञ्चकृम
क्वाणयाम्बभूव । क्वाणयामास

आ० क्वाण्यात् क्वाण्यास्ताम् क्वाण्यासुः
क्वाण्याः क्वाण्यास्तम् क्वाण्यास्त
क्वाण्यासम् क्वाण्यास्व क्वाण्यास्म

श्व० क्वाणयिता क्वाणयितारौ क्वाणयितारः
क्वाणयितासि क्वाणयितास्थः क्वाणयितास्थ
क्वाणयितास्मि क्वाणयितास्वः क्वाणयितास्मः

भ० क्वाणयिष्यति क्वाणयिष्यतः क्वाणयिष्यन्ति
क्वाणयिष्यसि क्वाणयिष्यथः क्वाणयिष्यथ
क्वाणयिष्यामि क्वाणयिष्यावः क्वाणयिष्यामः

क्रि० अक्वाणयिष्यत् अक्वाणयिष्यताम् अक्वाणयिष्यन्
अक्वाणयिष्यः अक्वाणयिष्यतम् अक्वाणयिष्यत
अक्वाणयिष्यम् अक्वाणयिष्याव अक्वाणयिष्याम

व० क्वाणयते क्वाणयेते क्वाणयन्ते
क्वाणयसे क्वाणयेथे क्वाणयध्वे
क्वाणये क्वाणयावहे क्वाणयामहे

स० क्वाणयेत क्वाणयेयाताम् क्वाणयेरन्
क्वाणयेथाः क्वाणयेयाथाम् क्वाणयेध्वम्
क्वाणयेय क्वाणयेवहि क्वाणयेमहि

प० क्वाणयताम् क्वाणयेताम् क्वाणयन्ताम्
क्वाणयस्व क्वाणयेथाम् क्वाणयध्वम्
क्वाणयै क्वाणयावहै क्वाणयामहै

ह्य० अक्वाणयत अक्वाणयेताम् अक्वाणयन्त
अक्वाणयथाः अक्वाणयेथाम् अक्वाणयध्वम्
अक्वाणये अक्वाणयावहि अक्वाणयामहि

अ० अचिक्वणत अचिक्वणेताम् अचिक्वणन्त
अचिक्वणथाः अचिक्वणेथाम् अचिक्वणध्वम्
अचिक्वणे अचिक्वणावहि अचिक्वणामहि

प० क्वाणयाञ्चक्रे क्वाणयाञ्चक्राते क्वाणयाञ्चक्रिरे
क्वाणयाञ्चकृषे क्वाणयाञ्चक्राथे क्वाणयाञ्चकृढ्वे
क्वाणयाञ्चक्रे क्वाणयाञ्चकृवहे क्वाणयाञ्चकृमहे
क्वाणयाम्बभूव क्वाणयामास

आ० क्वाणयिषीष्ट क्वाणयिषीयास्ताम् क्वाणयिषीरन्
क्वाणयिषीष्ठाः क्वाणयिषीयास्थाम् क्वाणयिषीढ्वम्
ध्वम्
क्वाणयिषीय क्वाणयिषीवहि क्वाणयिषीमहि

श्व० क्वाणयिता क्वाणयितारौ क्वाणयितारः
क्वाणयितासे क्वाणयितासाथे क्वाणयिताध्वे
क्वाणयिताहे क्वाणयितास्वहे क्वाणयितास्महे

भ० क्वाणयिष्यते क्वाणयिष्येते क्वाणयिष्यन्ते
क्वाणयिष्यसे क्वाणयिष्येथे क्वाणयिष्यध्वे
क्वाणयिष्ये क्वाणयिष्यावहे क्वाणयिष्यामहे

क्रि० अक्वाणयिष्यत अक्वाणयिष्येताम् अक्वाणयिष्यन्त
अक्वाणयिष्यथाः अक्वाणयिष्येथाम् अक्वाणयिष्यध्व
अक्वाणयिष्ये अक्वाणयिष्यावहि अक्वाणयिष्यामहि

CC-0. Public Domain. Vipin Kumar Collection, Deoband

Digitized by Madhuban Trust

272 चण (चण्) शब्दे ।

व० चाणयति चाणयतः चाणयन्ति
चाणयसि चाणयथः चाणयथ
चाणयामि चाणयावः चाणयामः

स० चाणयेत् चाणयेताम् चाणयेयुः
चाणयेः चाणयेतम् चाणयेत
चाणयेयम् चाणयेव चाणयेम

प० चाणयतु चाणयतात् चाणयताम् चाणयन्तु
चाणय चाणयतात् चाणयतम् चाणयत
चाणयानि चाणयाव चाणयाम

ह्य० अचाणयत् अचाणयताम् अचाणयन्
अचाणयः अचाणयतम् अचाणयत
अचाणयम् अचाणयाव अचाणयाम

अ० अचीचणत् अचीचणताम् अचीचणन्
अचीचणः अचीचणतम् अचीचणत
अचीचणम् अचीचणाव अचीचणाम

प० चाणयाञ्चकार चाणयाञ्चक्रतुः चाणयाञ्चक्रुः
चाणयाञ्चकर्थ चाणयाञ्चक्रथुः चाणयाञ्चक्र
चाणयाञ्चकार-चकर चाणयाञ्चकृव चाणयाञ्चकृम
चाणयाम्बभूव । चाणयामास

आ० चाण्यात् चाण्यास्ताम् चाण्यासुः
चाण्याः चाण्यास्तम् चाण्यास्त
चाण्यासम् चाण्यास्व चाण्यास्म

श्व० चाणयिता चाणयितारौ चाणयितारः
चाणयितासि चाणयितास्थः चाणयितास्थ
चाणयितास्मि चाणयितास्वः चाणयितास्मः

भ० चाणयिष्यति चाणयिष्यतः चाणयिष्यन्ति
चाणयिष्यसि चाणयिष्यथः चाणयिष्यथ
चाणयिष्यामि चाणयिष्यावः चाणयिष्यामः

क्रि० अचाणयिष्यत् अचाणयिष्यताम् अचाणयिष्यन्
अचाणयिष्यः अचाणयिष्यतम् अचाणयिष्यत
अचाणयिष्यम् अचाणयिष्याव अचाणयिष्याम

व० चाणयते चाणयेते चाणयन्ते
चाणयसे चाणयेथे चाणयध्वे
चाणये चाणयावहे चाणयामहे

स० चाणयेत चाणयेयाताम् चाणयेरन्
चाणयेथाः चाणयेयाथाम् चाणयेध्वम्
चाणयेय चाणयेवहि चाणयेमहि

प० चाणयताम् चाणयेताम् चाणयन्ताम्
चाणयस्व चाणयेथाम् चाणयध्वम्
चाणयै चाणयावहै चाणयामहै

ह्य० अचाणयत अचाणयेताम् अचाणयन्त
अचाणयथाः अचाणयेथाम् अचाणयध्वम्
अचाणये अचाणयावहि अचाणयामहि

अ० अचीचणत अचीचणेताम् अचीचणन्त
अचीचणथाः अचीचणेथाम् अचीचणध्वम्
अचीचणे अचीचणावहि अचीचणामहि

प० चाणयाञ्चक्रे चाणयाञ्चक्राते चाणयाञ्चक्रिरे
चाणयाञ्चकृषे चाणयाञ्चक्राथे चाणयाञ्चकृढ्वे
चाणयाञ्चक्रे चाणयाञ्चकृवहे चाणयाञ्चकृमहे
चाणयाम्बभूव चाणयामास

आ० चाणयिषीष्ट चाणयिषीयास्ताम् चाणयिषीरन्
चाणयिषीष्ठाः चाणयिषीयास्थाम् चाणयिषीढ्वम्
ध्वम्
चाणयिषीय चाणयिषीवहि चाणयिषीमहि

श्व० चाणयिता चाणयितारौ चाणयितारः
चाणयितासे चाणयितासाथे चाणयिताध्वे
चाणयिताहे चाणयितास्वहे चाणयितास्महे

भ० चाणयिष्यते चाणयिष्येते चाणयिष्यन्ते
चाणयिष्यसे चाणयिष्येथे चाणयिष्यध्वे
चाणयिष्ये चाणयिष्यावहे चाणयिष्यामहे

क्रि० अचाणयिष्यत अचाणयिष्येताम् अचाणयिष्यन्त
अचाणयिष्यथाः अचाणयिष्येथाम् अचाणयिष्यध्वम्
अचाणयिष्ये अचाणयिष्यावहि अचाणयिष्यामहि

CC-0. Public Domain. Vipin Kumar Collection, Deoband

Digitized by Madhuban Trust

273 ओणृ (ओण्) अपनयने।

व०	ओणयति	ओणयतः	ओणयन्ति
	ओणयसि	ओणयथः	ओणयथ
	ओणयामि	ओणयावः	ओणयामः
स०	ओणयेत्	ओणयेताम्	ओणयेयुः
	ओणयेः	ओणयेतम्	ओणयेत
	ओणयेयम्	ओणयेव	ओणयेम
प०	ओणयतु ओणयतात्	ओणयताम्	ओणयन्तु
	ओणय ओणयतात्	ओणयतम्	ओणयत
	ओणयानि	ओणयाव	ओणयाम
ह्य०	औणयत्	औणयताम्	औणयन्
	औणयः	औणयतम्	औणयत
	औणयम्	औणयाव	औणयाम
अ०	औणिणत्	औणिणताम्	औणिणन्
	औणिणः	औणिणतम्	औणिणत
	औणिणम्	औणिणाव	औणिणाम
प०	ओणयाञ्चकार	ओणयाञ्चक्रतुः	ओणयाञ्चक्रुः
	ओणयाञ्चकर्थ	ओणयाञ्चक्रथुः	ओणयाञ्चक्र
	ओणयाञ्चकार चकर	ओणयाञ्चकृव	ओणयाञ्चकृम
	ओणयाम्बभूव ।	ओणयामास	
आ०	ओण्यात्	ओण्यास्ताम्	ओण्यासुः
	ओण्याः	ओण्यास्तम्	ओण्यास्त
	ओण्यासम्	ओण्यास्व	ओण्यास्म
श्व०	ओणयिता	ओणयितारौ	ओणयितारः
	ओणयितासि	ओणयितास्थः	ओणयितास्थ
	ओणयितास्मि	ओणयितास्वः	ओणयितास्मः
भ०	ओणयिष्यति	ओणयिष्यतः	ओणयिष्यन्ति
	ओणयिष्यसि	ओणयिष्यथः	ओणयिष्यथ
	ओणयिष्यामि	ओणयिष्यावः	ओणयिष्यामः
क्रि०	औणयिष्यत्	औणयिष्यताम्	औणयिष्यन्
	औणयिष्यः	औणयिष्यतम्	औणयिष्यत
	औणयिष्यम्	औणयिष्याव	औणयिष्याम

व०	ओणयते	ओणयेते	ओणयन्ते
	ओणयसे	ओणयेथे	ओणयध्वे
	ओणये	ओणयावहे	ओणयामहे
स०	ओणयेत	ओणयेयाताम्	ओणयेरन्
	ओणयेथाः	ओणयेयाथाम्	ओणयेध्वम्
	ओणयेय	ओणयेवहि	ओणयेमहि
प०	ओणयताम्	ओणयेताम्	ओणयन्ताम्
	ओणयस्व	ओणयेथाम्	ओणयध्वम्
	ओणयै	ओणयावहै	ओणयामहै
ह्य०	औणयत	औणयेताम्	औणयन्त
	औणयथाः	औणयेथाम्	औणयध्वम्
	औणये	औणयावहि	औणयामहि
अ०	औणिणत	औणिणेताम्	औणिणन्त
	औणिणथाः	औणिणेथाम्	औणिणध्वम्
	औणिणे	औणिणावहि	औणिणामहि
प०	ओणयाञ्चक्रे	ओणयाञ्चक्राते	ओणयाञ्चक्रिरे
	ओणयाञ्चकृषे	ओणयाञ्चक्राथे	ओणयाञ्चकृढ्वे
	ओणयाञ्चक्रे	ओणयाञ्चकृवहे	ओणयाञ्चकृमहे
	ओणयाम्बभूव	ओणयामास	
आ०	ओणयिषीष्ट	ओणयिषीयास्ताम्	ओणयिषीरन्
	ओणयिषीष्ठाः	ओणयिषीयास्थाम्	ओणयिषीढ्वम् ध्वम्
	ओणयिषीय	ओणयिषीवहि	ओणयिषीमहि
श्व०	ओणयिता	ओणयितारौ	ओणयितारः
	ओणयितासे	ओणयितासाथे	ओणयिताध्वे
	ओणयिताहे	ओणयितास्वहे	ओणयितास्महे
भ०	ओणयिष्यते	ओणयिष्येते	ओणयिष्यन्ते
	ओणयिष्यसे	ओणयिष्येथे	ओणयिष्यध्वे
	ओणयिष्ये	ओणयिष्यावहे	ओणयिष्यामहे
क्रि०	औणयिष्यत	औणयिष्येताम्	औणयिष्यन्त
	औणयिष्यथाः	औणयिष्येथाम्	औणयिष्यध्वम्
	औणयिष्ये	औणयिष्यावहि	औणयिष्यामहि

CC-0. Public Domain. Vipin Kumar Collection, Deoband

Digitized by Madhuban Trust

274 शोण (शोण्) वर्णगत्योः

व० शोणयति शोणयतः शोणयन्ति
शोणयसि शोणयथः शोणयथ
शोणयामि शोणयावः शोणयामः

स० शोणयेत् शोणयेताम् शोणयेयुः
शोणयेः शोणयेतम् शोणयेत
शोणयेयम् शोणयेव शोणयेम

प० शोणयतु शोणयतात् शोणयताम् शोणयन्तु
शोणय शोणयतात् शोणयतम् शोणयत
शोणयानि शोणयाव शोणयाम

ह्य० अशोणयत् अशोणयताम् अशोणयन्
अशोणयः अशोणयतम् अशोणयत
अशोणयम् अशोणयाव अशोणयाम

अ० अशुशोणत् अशुशोणताम् अशुशोणन
अशुशोणः अशुशोणतम् अशुशोणत
अशुशोणम अशुशोणाव अशुशोणाम

प० शोणयाञ्चकार शोणयाञ्चक्रतुः शोणयाञ्चक्रुः
शोणयाञ्चकर्थ शोणयाञ्चक्रथुः शोणयाञ्चक्र
शोणयाञ्चकार-चकर शोणयाञ्चकृव शोणयाञ्चकृम
शोणयाम्बभूव । शोणयामास

आ० शोण्यात् शोण्यास्ताम् शोण्यासुः
शोण्याः शोण्यास्तम् शोण्यास्त
शोण्यासम् शोण्यास्व शोण्यास्म

श्व० शोणयिता शोणयितारौ शोणयितारः
शोणयितासि शोणयितास्थः शोणयितास्थ
शोणयितास्मि शोणयितास्वः शोणयितास्मः

भ० शोणयिष्यति शोणयिष्यतः शोणयिष्यन्ति
शोणयिष्यसि शोणयिष्यथः शोणयिष्यथ
शोणयिष्यामि शोणयिष्यावः शोणयिष्यामः

क्रि० अशोणयिष्यत् अशोणयिष्यताम् अशोणयिष्यन्
अशोणयिष्यः अशोणयिष्यतम् अशोणयिष्यत
अशोणयिष्यम् अशोणयिष्याव अशोणयिष्याम

व० शोणयते शोणयेते शोणयन्ते
शोणयसे शोणयेथे शोणयध्वे
शोणये शोणयावहे शोणयामहे

स० शोणयेत शोणयेयाताम् शोणयेरन्
शोणयेथाः शोणयेयाथाम् शोणयेध्वम्
शोणयेय शोणयेवहि शोणयेमहि

प० शोणयताम् शोणयेताम् शोणयन्ताम्
शोणयस्व शोणयेथाम् शोणयध्वम्
शोणयै शोणयावहै शोणयामहै

ह्य० अशोणयत अशोणयेताम् अशोणयन्त
अशोणयथाः अशोणयेथाम् अशोणयध्वम्
अशोणये अशोणयावहि अशोणयामहि

अ० अशुशोणत अशुशोणेताम् अशुशोणन्त
अशुशोणथाः अशुशोणेथाम अशुशोणध्वम्
अशुशोणे अशुशोणावहि अशुशोणामहि

प० शोणयाञ्चक्रे शोणयाञ्चक्राते शोणयाञ्चक्रिरे
शोणयाञ्चकृषे शोणयाञ्चक्राथे शोणयाञ्चकृढ्वे
शोणयाञ्चक्रे शोणयाञ्चकृवहे शोणयाञ्चकृमहे
शोणयाम्बभूव शोणयामास

आ० शोणयिषीष्ट शोणयिषीयास्ताम् शोणयिषीरन्
शोणयिषीष्ठाः शोणयिषीयास्थाम् शोणयिषीढ्वम्
ध्वम्
शोणयिषीय शोणयिषीवहि शोणयिषीमहि

श्व० शोणयिता शोणयितारौ शोणयितारः
शोणयितासे शोणयितासाथे शोणयिताध्वे
शोणयिताहे शोणयितास्वहे शोणयितास्महे

भ० शोणयिष्यते शोणयिष्येते शोणयिष्यन्ते
शोणयिष्यसे शोणयिष्येथे शोणयिष्यध्वे
शोणयिष्ये शोणयिष्यावहे शोणयिष्यामहे

क्रि० अशोणयिष्यत अशोणयिष्येताम् अशोणयिष्यन्त
अशोणयिष्यथाः अशोणयियेथाम् अशोणयिष्यध्वम्
अशोणयिष्ये अशोणयिष्यावहि अशोणयिष्यामहि

CC-0. Public Domain. Vipin Kumar Collection, Deoband

Digitized by Madhuban Trust

275 श्रोणृ (श्रोण्) सङ्घाते

व० श्रोणयति श्रोणयतः श्रोणयन्ति
श्रोणयसि श्रोणयथः श्रोणयथ
श्रोणयामि श्रोणयावः श्रोणयामः

स० श्रोणयेत् श्रोणयेताम् श्रोणयेयुः
श्रोणयेः श्रोणयेतम् श्रोणयेत
श्रोणयेयम् श्रोणयेव श्रोणयेम

प० श्रोणयतु श्रोणयतात् श्रोणयताम् श्रोणयन्तु
श्रोणय ,, श्रोणयतम् श्रोणयत
श्रोणयानि श्रोणयाव श्रोणयाम

ह्य० अश्रोणयत् अश्रोणयताम् अश्रोणयन्
अश्रोणयः अश्रोणयतम् अश्रोणयत
अश्रोणयम् अश्रोणयाव अश्रोणयाम

अ० अशुश्रोणत् अशुश्रोणताम् अशुश्रोणन्
अशुश्रोणः अशुश्रोणतम् अशुश्रोणत
अशुश्रोणम् अशुश्रोणाव अशुश्रोणाम

प० श्रोणयाञ्चकार श्रोणयाञ्चक्रतुः श्रोणयाञ्चक्रुः
श्रोणयाञ्चकर्थ श्रोणयाञ्चक्रथुः श्रोणयाञ्चक्र
श्रोणयाञ्चकार-चकर श्रोणयाञ्चकृव श्रोणयाञ्चकृम

श्रोणयाम्बभूव । श्रोणयामास

आ० श्रोण्यात् श्रोण्यास्ताम् श्रोण्यासुः
श्रोण्याः श्रोण्यास्तम् श्रोण्यास्त
श्रोण्यासम् श्रोण्यास्व श्रोण्यास्म

श्व० श्रोणयिता श्रोणयितारौ श्रोणयितारः
श्रोणयितासि श्रोणयितास्थः श्रोणयितास्थ
श्रोणयितास्मि श्रोणयितास्वः श्रोणयितास्मः

भ० श्रोणयिष्यति श्रोणयिष्यतः श्रोणयिष्यन्ति
श्रोणयिष्यसि श्रोणयिष्यथः श्रोणयिष्यथ
श्रोणयिष्यामि श्रोणयिष्यावः श्रोणयिष्यामः

क्रि० अश्रोणयिष्यत् अश्रोणयिष्यताम् अश्रोणयिष्यन्
अश्रोणयिष्यः अश्रोणयिष्यतम् अश्रोणयिष्यत
अश्रोणयिष्यम् अश्रोणयिष्याव अश्रोणयिष्याम

व० श्रोणयते श्रोणयेते श्रोणयन्ते
श्रोणयसे श्रोणयेथे श्रोणयध्वे
श्रोणये श्रोणयावहे श्रोणयामहे

स० श्रोणयेत श्रोणयेयाताम् श्रोणयेरन्
श्रोणयेथाः श्रोणयेयाथाम् श्रोणयेध्वम्
श्रोणयेय श्रोणयेवहि श्रोणयेमहि

प० श्रोणयताम् श्रोणयेताम् श्रोणयन्ताम्
श्रोणयस्व श्रोणयेथाम् श्रोणयध्वम्
श्रोणये श्रोणयावहै श्रोणयामहै

ह्य० अश्रोणयत अश्रोणयेताम् अश्रोणयन्त
अश्रोणयथाः अश्रोणयेथाम् अश्रोणयध्वम्
अश्रोणये अश्रोणयावहि अश्रोणयामहि

अ० अशुश्रोणत अशुश्रोणेताम् अशुश्रोणन्त
अशुश्रोणथाः अशुश्रोणेथाम् अशुश्रोणध्वम्
अशुश्रोणे अशुश्रोणावहि अशुश्रोणामहि

प० श्रोणयाञ्चक्रे श्रोणयाञ्चक्राते श्रोणयाञ्चक्रिरे
श्रोणयाञ्चकृषे श्रोणयाञ्चक्राथे श्रोणयाञ्चकृढ्वे
श्रोणयाञ्चक्रे श्रोणयाञ्चकृवहे श्रोणयाञ्चकृमहे

श्रोणयाम्बभूव । श्रोणयामास

आ० श्रोणयिषीष्ट श्रोणयिषीयास्ताम् श्रोणयिषीरन्
श्रोणयिषीष्ठाः श्रोणयिषीयास्थाम् श्रोणयिषीढ्वम्
ध्वम्
श्रोणयिषीय श्रोणयिषीवहि श्रोणयिषीमहि

श्व० श्रोणयिता श्रोणयितारौ श्रोणयितारः
श्रोणयितासे श्रोणयितासाथे श्रोणयिताध्वे
श्रोणयिताहे श्रोणयितास्वहे श्रोणयितास्महे

भ० श्रोणयिष्यते श्रोणयिष्येते श्रोणयिष्यन्ते
श्रोणयिष्यसे श्रोणयिष्येथे श्रोणयिष्यध्वे
श्रोणयिष्ये श्रोणयिष्यावहे श्रोणयिष्यामहे

क्रि० अश्रोणयिष्यत अश्रोणयिष्येताम् अश्रोणयिष्यन्त
अश्रोणयिष्यथाः अश्रोणयिष्येथाम् अश्रोणयिष्यध्वम्
अश्रोणयिष्ये अश्रोणयिष्यावहि अश्रोणयिष्यामहि

CC-0. Public Domain. Vipin Kumar Collection, Deoband

Digitized by Madhuban Trust

276 श्लोणृ (श्लोण्) सङ्घाते

व० श्लोणयति श्लोणयतः श्लोणयन्ति
श्लोणयसि श्लोणयथः श्लोणयथ
श्लोणयामि श्लोणयावः श्लोणयामः

स० श्लोणयेत् श्लोणयेताम् श्लोणयेयुः
श्लोणयेः श्लोणयेतम् श्लोणयेत
श्लोणयेयम् श्लोणयेव श्लोणयेम

प० श्लोणयतु श्लोणयतात् श्लोणयताम् श्लोणयन्तु
श्लोणय ,, श्लोणयतम् श्लोणयत
श्लोणयानि श्लोणयाव श्लोणयाम

ह्य० अश्लोणयत् अश्लोणयताम् अश्लोणयन्
अश्लोणयः अश्लोणयतम् अश्लोणयत
अश्लोणयम् अश्लोणयाव अश्लोणयाम

अ० अशुश्लोणत् अशुश्लोणताम् अशुश्लोणन्
अशुश्लोणः अशुश्लोणतम् अशुश्लोणत
अशुश्लोणम् अशुश्लोणाव अशुश्लोणाम

प० श्लोणयाञ्चकार श्लोणयाञ्चक्रतुः श्लोणयाञ्चक्रुः
श्लोणयाञ्चकर्थ श्लोणयाञ्चक्रथुः श्लोणयाञ्चक्र
श्लोणयाञ्चकार-चकर श्लोणयाञ्चकृव श्लोणयाञ्चकृम

श्लोणयाम्बभूव । श्लोणयामास

आ० श्लोण्यात् श्लोण्यास्ताम् श्लोण्यासुः
श्लोण्याः श्लोण्यास्तम् श्लोण्यास्त
श्लोण्यासम् श्लोण्यास्व श्लोण्यास्म

श्व० श्लोणयिता श्लोणयितारौ श्लोणयितारः
श्लोणयितासि श्लोणयितास्थः श्लोणयितास्थ
श्लोणयितास्मि श्लोणयितास्वः श्लोणयितास्मः

भ० श्लोणयिष्यति श्लोणयिष्यतः श्लोणयिष्यन्ति
श्लोणयिष्यसि श्लोणयिष्यथः श्लोणयिष्यथ
श्लोणयिष्यामि श्लोणयिष्यावः श्लोणयिष्यामः

क्रि० अश्लोणयिष्यत् अश्लोणयिष्यताम् अश्लोणयिष्यन्
अश्लोणयिष्यः अश्लोणयिष्यतम् अश्लोणयिष्यत
अश्लोणयिष्यम् अश्लोणयिष्याव अश्लोणयिष्याम

व० श्लोणयते श्लोणयेते श्लोणयन्ते
श्लोणयसे श्लोणयेथे श्लोणयध्वे
श्लोणये श्लोणयावहे श्लोणयामहे

स० श्लोणयेत श्लोणयेयाताम् श्लोणयेरन्
श्लोणयेथाः श्लोणयेयाथाम् श्लोणयेध्वम्
श्लोणयेय श्लोणयेवहि श्लोणयेमहि

प० श्लोणयताम् श्लोणयेताम् श्लोणयन्ताम्
श्लोणयस्व श्लोणयेथाम् श्लोणयध्वम्
श्लोणयै श्लोणयावहै श्लोणयामहै

ह्य० अश्लोणयत अश्लोणयेताम् अश्लोणयन्त
अश्लोणयथाः अश्लोणयेथाम् अश्लोणयध्वम्
अश्लोणये अश्लोणयावहि अश्लोणयामहि

अ० अशुश्लोणत अशुश्लोणेताम् अशुश्लोणन्त
अशुश्लोणथाः अशुश्लोणेथाम् अशुश्लोणध्वम्
अशुश्लोणे अशुश्लोणावहि अशुश्लोणामहि

प० श्लोणयाञ्चक्रे श्लोणयाञ्चक्राते श्लोणयाञ्चक्रिरे
श्लोणयाञ्चकृषे श्लोणयाञ्चक्राथे श्लोणयाञ्चकृढ्वे
श्लोणयाञ्चक्रे श्लोणयाञ्चकृवहे श्लोणयाञ्चकृमहे

श्लोणयाम्बभूव । श्लोणयामास

आ० श्लोणयिषीष्ट श्लोणयिषीयास्ताम् श्लोणयिषीरन्
श्लोणयिषीष्ठाः श्लोणयिषीयास्थाम् श्लोणयिषीढ्वम्
ध्वम्

श्लोणयिषीय श्लोणयिषीवहि श्लोणयिषीमहि

श्व० श्लोणयिता श्लोणयितारौ श्लोणयितारः
श्लोणयितासे श्लोणयितासाथे श्लोणयिताध्वे
श्लोणयिताहे श्लोणयितास्वहे श्लोणयितास्महे

भ० श्लोणयिष्यते श्लोणयिष्येते श्लोणयिष्यन्ते
श्लोणयिष्यसे श्लोणयिष्येथे श्लोणयिष्यध्वे
श्लोणयिष्ये श्लोणयिष्यावहे श्लोणयिष्यामहे

क्रि० अश्लोणयिष्यत अश्लोणयिष्येताम् अश्लोणयिष्यन्त
अश्लोणयिष्यथाः अश्लोणयिष्येथाम् अश्लोणयिष्यध्वम्
अश्लोणयिष्ये अश्लोणयिष्यावहि अश्लोणयिष्यामहि

CC-0. Public Domain. Vipin Kumar Collection, Deoband

Digitized by Madhuban Trust

277 पैणृ (पैण्) गतिप्रेरश्लेषणेषु

व० पैणयति पैणयतः पैणयन्ति
पैणयसि पैणयथः पैणयथ
पैणयामि पैणयावः पैणयामः

स० पैणयेत् पैणयेताम् पैणयेयुः
पैणयेः पैणयेतम् पैणयेत
पैणयेयम् पैणयेव पैणयेम

प० पैणयतु पैणयतात् पैणयताम् पैणयन्तु
पैणय पैणयतात् पैणयतम् पैणयत
पैणयानि पैणयाव पैणयाम

ह्य० अपैणयत् अपैणयताम् अपैणयन्
अपैणयः अपैणयतम् अपैणयत
अपैणयम् अपैणयाव अपैणयाम

अ० अपिपैणत् अपिपैणताम् अपिपैणन्
अपिपैणः अपिपैणतम् अपिपैणत
अपिपैणम् अपिपैणाव अपिपैणाम

प० पैणयाञ्चकार पैणयाञ्चक्रतुः पैणयाञ्चक्रुः
पैणयाञ्चकर्थ पैणयाञ्चक्रथुः पैणयाञ्चक्र
पैणयाञ्चकार चकर पैणयाञ्चकृव पैणयाञ्चकृम
पैणयाम्बभूव । पैणयामास

आ० पैण्यात् पैण्यास्ताम् पैण्यासुः
पैण्याः पैण्यास्तम् पैण्यास्त
पैण्यासम् पैण्यास्व पैण्यास्म

श्व० पैणयिता पैणयितारौ पैणयितारः
पैणयितासि पैणयितास्थः पैणयितास्थ
पैणयितास्मि पैणयितास्वः पैणयितास्मः

भ० पैणयिष्यति पैणयिष्यतः पैणयिष्यन्ति
पैणयिष्यसि पैणयिष्यथः पैणयिष्यथ
पैणयिष्यामि पैणयिष्यावः पैणयिष्यामः

क्रि० अपैणयिष्यत् अपैणयिष्यताम् अपैणयिष्यन्
अपैणयिष्यः अपैणयिष्यतम् अपैणयिष्यत
अपैणयिष्यम् अपैणयिष्याव अपैणयिष्याम

व० पैणयते पैणयेते पैणयन्ते
पैणयसे पैणयेथे पैणयध्वे
पैणये पैणयावहे पैणयामहे

स० पैणयेत पैणयेयाताम् पैणयेरन्
पैणयेथाः पैणयेयाथाम् पैणयेध्वम्
पैणयेय पैणयेवहि पैणयेमहि

प० पैणयताम् पैणयेताम् पैणयन्ताम्
पैणयस्व पैणयेथाम् पैणयध्वम्
पैणयै पैणयावहै पैणयामहै

ह्य० अपैणयत अपैणयेताम् अपैणयन्त
अपैणयथाः अपैणयेथाम् अपैणयध्वम्
अपैणये अपैणयावहि अपैणयामहि

अ० अपिपैणत अपिपैणेताम् अपिपैणन्त
अपिपैणथाः अपिपैणेथाम् अपिपैणध्वम्
अपिपैणे अपिपैणावहि अपिपैणामहि

प० पैणयाञ्चक्रे पैणयाञ्चक्राते पैणयाञ्चक्रिरे
पैणयाञ्चकृषे पैणयाञ्चक्राथे पैणयाञ्चकृढ्वे
पैणयाञ्चक्रे पैणयाञ्चकृवहे पैणयाञ्चकृमहे
पैणयाम्बभूव पैणयामास

आ० पैणयिषीष्ट पैणयिषीयास्ताम् पैणयिषीरन्
पैणयिषीष्ठाः पैणयिषीयास्थाम् पैणयिषीढ्वम्
ध्वम्
पैणयिषीय पैणयिषीवहि पैणयिषीमहि

श्व० पैणयिता पैणयितारौ पैणयितारः
पैणयितासे पैणयितासाथे पैणयिताध्वे
पैणयिताहे पैणयितास्वहे पैणयितास्महे

भ० पैणयिष्यते पैणयिष्येते पैणयिष्यन्ते
पैणयिष्यसे पैणयिष्येथे पैणयिष्यध्वे
पैणयिष्ये पैणयिष्यावहे पैणयिष्यामहे

क्रि० अपैणयिष्यत अपैणयिष्येताम् अपैणयिष्यन्त
अपैणयिष्यथाः अपैणयिष्येथाम् अपैणयिष्यध्वम्
अपैणयिष्ये अपैणयिष्यावहि अपैणयिष्यामहि

CC-0. Public Domain. Vipin Kumar Collection, Deoband

Digitized by Madhuban Trust

॥ अथ तान्ता दश ॥

278 चितै (चित्) संज्ञाने ।

व० चेतयति चेतयतः चेतयन्ति
चेतयसि चेतयथः चेतयथ
चेतयामि चेतयावः चेतयामः

सं० चेतयेत् चेतयेताम् चेतयेयुः
चेतयेः चेतयेतम चेतयेत
चेतयेयम् चेतयेव चेतयेम

प० चेतयतु चेतयतात् चेतयताम् चेतयन्तु
चेतय चेतयतात् चेतयतम् चेतयत
चेतयानि चेतयाव चेतयाम

ह्य० अचेतयत् अचेतयताम् अचेतयन्
अचेतयः अचेतयतम् अचेतयत
अचेतयम् अचेतयाव अचेतयाम

अ० अचीचितत् अचीचितताम् अचीचितन्
अचीचितः अचीचिततम् अचीचितत
अचीचितम् अचीचिताव अचीचिताम

प० चेतयाञ्चकार चेतयाञ्चक्रतुः चेतयाञ्चक्रुः
चेतयाञ्चकर्थ चेतयाञ्चक्रथुः चेतयाञ्चक्र
चेतयाञ्चकार-चकर चेतयाञ्चकृव चेतयाञ्चकृम
चेतयाम्बभूव । चेतयामास

आ० चेत्यात् चेत्यास्ताम् चेत्यासुः
चेत्याः चेत्यास्तम् चेत्यास्त
चेत्यासम् चेत्यास्व चेत्यास्म

श्व० चेतयिता चेतयितारौ चेतयितारः
चेतयितासि चेतयितास्थः चेतयितास्थ
चेतयितास्मि चेतयितास्वः चेतयितास्मः

भ० चेतयिष्यति चेतयिष्यतः चेतयिष्यन्ति
चेतयिष्यसि चेतयिष्यथः चेतयिष्यथ
चेतयिष्यामि चेतयिष्यावः चेतयिष्यामः

क्रि० अचेतयिष्यत् अचेतयिष्यताम् अचेतयिष्यन्
अचेतयिष्यः अचेतयिष्यतम् अचेतयिष्यत
अचेतयिष्यम् अचेतयिष्याव अचेतयिष्याम

व० चेतयते चेतयेते चेतयन्ते
चेतयसे चेतयेथे चेतयध्वे
चेतये चेतयावहे चेतयामहे

स० चेतयेत चेतयेयाताम् चेतयेरन्
चेतयेथाः चेतयेयाथाम् चेतयेध्वम्
चेतयेय चेतयेवहि चेतयेमहि

प० चेतयताम् चेतयेताम् चेतयन्ताम्
चेतयस्व चेतयेथाम् चेतयध्वम्
चेतयै चेतयावहै चेतयामहै

ह्य० अचेतयत अचेतयेताम् अचेतयन्त
अचेतयथाः अचेतयेथाम् अचेतयध्वम्
अचेतये अचेतयावहि अचेतयामहि

अ० अचीचितत अचीचितेताम् अचीचितन्त
अचीचितथाः अचीचितेथाम् अचीचितध्वम्
अचीचिते अचीचितावहि अचीचितामहि

प० चेतयाञ्चक्रे चेतयाञ्चक्राते चेतयाञ्चक्रिरे
चेतयाञ्चकृषे चेतयाञ्चक्राथे चेतयाञ्चकृढ्वे
चेतयाञ्चक्रे चेतयाञ्चकृवहे चेतयाञ्चकृमहे
चेतयाम्बभूव । चेतयामास

आ० चेतयिषीष्ट चेतयिषीयास्ताम् चेतयिषीरन्
चेतयिषीष्ठाः चेतयिषीयास्थाम् चेतयिषीढ्वम्
ध्वम्
चेतयिषीय चेतयिषीवहि चेतयिषीमहि

श्व० चेतयिता चेतयितारौ चेतयितारः
चेतयितासे चेतयितासाथे चेतयिताध्वे
चेतयिताहे चेतयितास्वहे चेतयितास्महे

भ० चेतयिष्यते चेतयिष्येते चेतयिष्यन्ते
चेतयिष्यसे चेतयिष्येथे चेतयिष्यध्वे
चेतयिष्ये चेतयिष्यावहे चेतयिष्यामहे

क्रि० अचेतयिष्यत अचेतयिष्येताम् अचेतयिष्यन्त
अचेतयिष्यथाः अचेतयिष्येथाम् अचेतयिष्यध्वम्
अचेतयिष्ये अचेतयिष्यावहि अचेतयिष्यामहि

CC-0. Public Domain. Vipin Kumar Collection, Deoband

Digitized by Madhuban Trust

279 अत (अत्) सातत्यगमने

व०	आतयति	आतयतः	आतयन्ति
	आतयसि	आतयथः	आतयथ
	आतयामि	आतयावः	आतयामः
स०	आतयेत्	आतयेताम्	आतयेयुः
	आतयेः	आतयेतम्	आतयेत
	आतयेयम्	आतयेव	आतयेम
प०	आतयतु आतयतात्	आतयताम्	आतयन्तु
	आतय ,,	आतयतम्	आतयत
	आतयानि	आतयाव	आतयाम
ह्य०	आतयत्	आतयताम्	आतयन्
	आतयः	आतयतम्	आतयत
	आतयम्	आतयाव	आतयाम
अ०	आतितत्	आतितताम्	आतितन्
	आतितः	आतिततम्	आतितत
	आतितम्	आतिताव	आतिताम
प०	आतयाञ्चकार	आतयाञ्चक्रतुः	आतयाञ्चक्रुः
	आतयाञ्चकर्थ	आतयाञ्चक्रथुः	आतयाञ्चक्र
	आतयाञ्चकार-चकर	आतयाञ्चकृव	आतयाञ्चकृम
	आतयाम्बभूव । आतयामास		
आ०	आत्यात्	आत्यास्ताम्	आत्यासुः
	आत्याः	आत्यास्तम्	आत्यास्त
	आत्यासम्	आत्यास्व	आत्यास्म
श्व०	आतयिता	आतयितारौ	आतयितारः
	आतयितासि	आतयितास्थः	आतयितास्थ
	आतयितास्मि	आतयितास्वः	आतयितास्मः
भ०	आतयिष्यति	आतयिष्यतः	आतयिष्यन्ति
	आतयिष्यसि	आतयिष्यथः	आतयिष्यथ
	आतयिष्यामि	आतयिष्यावः	आतयिष्यामः
क्रि०	आतयिष्यत्	आतयिष्यताम्	आतयिष्यन्
	आतयिष्यः	आतयिष्यतम्	आतयिष्यत
	आतयिष्यम्	आतयिष्याव	आतयिष्याम

व०	आतयते	आतयेते	आतयन्ते
	आतयसे	आतयेथे	आतयध्वे
	आतये	आतयावहे	आतयामहे
स०	आतयेत	आतयेयाताम्	आतयेरन्
	आतयेथाः	आतयेयाथाम्	आतयेध्वम्
	आतयेय	आतयेवहि	आतयेमहि
प०	आतयताम्	आतयेताम्	आतयन्ताम्
	आतयस्व	आतयेथाम्	आतयध्वम्
	आतयै	आतयावहै	आतयामहै
ह्य०	आतयत	आतयेताम्	आतयन्त
	आतयथाः	आतयेथाम्	आतयध्वम्
	आतये	आतयावहि	आतयामहि
अ०	आतितत	आतितेताम्	आतितन्त
	आतितथाः	आतितेथाम्	आतितध्वम्
	आतिते	आतितावहि	आतितामहि
प०	आतयाञ्चक्रे	आतयाञ्चक्राते	आतयाञ्चक्रिरे
	आतयाञ्चकृषे	आतयाञ्चक्राथे	आतयाञ्चकृढ्वे
	आतयाञ्चक्रे	आतयाञ्चकृवहे	आतयाञ्चकृमहे
	आतयाम्बभूव । आतयामास		
आ०	आतयिषीष्ट	आतयिषीयास्ताम्	आतयिषीरन्
	आतयिषीष्ठाः	आतयिषीयास्थाम्	आतयिषीढ्वम् ध्वम्
	आतयिषीय	आतयिषीवहि	आतयिषीमहि
श्व०	आतयिता	आतयितारौ	आतयितारः
	आतयितासे	आतयितासाथे	आतयिताध्वे
	आतयिताहे	आतयितास्वहे	आतयितास्महे
भ०	आतयिष्यते	आतयिष्येते	आतयिष्यन्ते
	आतयिष्यसे	आतयिष्येथे	आतयिष्यध्वे
	आतयिष्ये	आतयिष्यावहे	आतयिष्यामहे
क्रि०	आतयिष्यत	आतयिष्येताम्	आतयिष्यन्त
	आतयिष्यथाः	आतयिष्येथाम्	आतयिष्यध्वम्
	आतयिष्ये	आतयिष्यावहि	आतयिष्यामहि

CC-0. Public Domain. Vipin Kumar Collection, Deoband

Digitized by Madhuban Trust

280 च्युतृ (च्युत) आसेचने

व० च्योतयति च्योतयतः च्योतयन्ति
च्योतयसि च्योतयथः च्योतयथ
च्योतयामि च्योतयावः च्योतयामः

स० च्योतयेत् च्योतयेताम् च्योतयेयुः
च्योतयेः च्योतयेतम् च्योतयेत
च्योतयेयम् च्योतयेव च्योतयेम

प० च्योतयतु च्योतयतात् च्योतयताम् च्योतयन्तु
च्योतय च्योतयतात् च्योतयतम् च्योतयत
च्योतयानि च्योतयाव च्योतयाम

ह्य० अच्योतयत् अच्योतयताम् अच्योतयन्
अच्योतयः अच्योतयतम् अच्योतयत
अच्योतयम् अच्योतयाव अच्योतयाम

अ० अचुच्युतत् अचुच्युतताम् अचुच्युतन्
अचुच्युतः अचुच्युततम् अचुच्युतत
अचुच्युतम् अचुच्युताव अचुच्युताम

प० च्योतयाञ्चकार च्योतयाञ्चक्रतुः च्योतयाञ्चक्रुः
च्योतयाञ्चकर्थ च्योतयाञ्चक्रथुः च्योतयाञ्चक्र
च्योतयाञ्चकार-चकर च्योतयाञ्चकृव च्योतयाञ्चकृम
च्योतयाम्बभूव । च्योतयामास

आ० च्योत्यात् च्योत्यास्ताम् च्योत्यासुः
च्योत्याः च्योत्यास्तम् च्योत्यास्त
च्योत्यासम् च्योत्यास्व च्योत्यास्म

श्व० च्योतयिता च्योतयितारौ च्योतयितारः
च्योतयितासि च्योतयितास्थः च्योतयितास्थ
च्योतयितास्मि च्योतयितास्वः च्योतयितास्मः

भ० च्योतयिष्यति च्योतयिष्यतः च्योतयिष्यन्ति
च्योतयिष्यसि च्योतयिष्यथः च्योतयिष्यथ
च्योतयिष्यामि च्योतयिष्यावः च्योतयिष्यामः

क्रि० अच्योतयिष्यत् अच्योतयिष्यताम् अच्योतयिष्यन्
अच्योतयिष्यः अच्योतयिष्यतम् अच्योतयिष्यत
अच्योतयिष्यम् अच्योतयिष्याव अच्योतयिष्याम

व० च्योतयते च्योतयेते च्योतयन्ते
च्योतयसे च्योतयेथे च्योतयध्वे
च्योतये च्योतयावहे च्योतयामहे

स० च्योतयेत च्योतयेयाताम् च्योतयेरन्
च्योतयेथाः च्योतयेयाथाम् च्योतयेध्वम्
च्योतयेय च्योतयेवहि च्योतयेमहि

प० च्योतयताम् च्योतयेताम् च्योतयन्ताम्
च्योतयस्व च्योतयेथाम् च्योतयध्वम्
च्योतयै च्योतयावहै च्योतयामहै

ह्य० अच्योतयत अच्योतयेताम् अच्योतयन्त
अच्योतयथाः अच्योतयेथाम् अच्योतयध्वम्
अच्योतये अच्योतयावहि अच्योतयामहि

अ० अचुच्युत अचुच्युतेताम् अचुच्युतन्त
अचुच्युतथाः अचुच्युतेथाम् अचुच्युतध्वम्
अचुच्युते अचुच्युतावहि अचुच्युतामहि

प० च्योतयाञ्चक्रे च्योतयाञ्चक्राते च्योतयाञ्चक्रिरे
च्योतयाञ्चकृषे च्योतयाञ्चक्राथे च्योतयाञ्चकृढ्वे
च्योतयाञ्चक्रे च्योतयाञ्चकृवहे च्योतयाञ्चकृमहे
च्योतयाम्बभूव । च्योतयामास

आ० च्योतयिषीष्ट च्योतयिषीयास्ताम् च्योतयिषीरन्
च्योतयिषीष्ठाः च्योतयिषीयास्थाम् च्योतयिषीढ्वम्-ध्वम्
च्योतयिषीय च्योतयिषीवहि च्योतयिषीमहि

श्व० च्योतयिता च्योतयितारौ च्योतयितारः
च्योतयितासे च्योतयितासाथे च्योतयिताध्वे
च्योतयिताहे च्योतयितास्वहे च्योतयितास्महे

भ० च्योतयिष्यते च्योतयिष्येते च्योतयिष्यन्ते
च्योतयिष्यसे च्योतयिष्येथे च्योतयिष्यध्वम्
च्योतयिष्ये च्योतयिष्यावहे च्योतयिष्यामहे

क्रि० अच्योतयिष्यत अच्योतयिष्येताम् अच्योतयिष्यन्त
अच्योतयिष्यथाः अच्योतयिष्येथाम् अच्योतयिष्यध्व
अच्योतयिष्ये अच्योतयिष्यावहि अच्योतयिष्यामहि

CC-0. Public Domain. Vipin Kumar Collection, Deoband

Digitized by Madhuban Trust

281 चुट्टृ (चुत) क्षरणे ।

व०	चोतयति	चोतयतः	चोतयन्ति
	चोतयसि	चोतयथः	चोतयथ
	चोतयामि	चोतयावः	चोतयामः
स०	चोतयेत्	चोतयेताम्	चोतयेयुः
	चोतयेः	चोतयेतम्	चोतयेत
	चोतयेयम्	चोतयेव	चोतयेम
प०	चोतयतु चोतयतात्	चोतयताम्	चोतयन्तु
	चोतय ,,	चोतयतम्	चोतयत
	चोतयानि	चोतयाव	चोतयाम
ह्य०	अचोतयत्	अचोतयताम्	अचोतयन्
	अचोतयः	अचोतयतम्	अचोतयत
	अचोतयम्	अचोतयाव	अचोतयाम
अ०	अचूचुतत्	अचूचुतताम्	अचूचुतन्
	अचूचुतः	अचूचुततम्	अचूचुतत
	अचूचुतम्	अचूचुताव	अचूचुताम
प०	चोतयाञ्चकार	चोतयाञ्चक्रतुः	चोतयाञ्चक्रुः
	चोतयाञ्चकर्थ	चोतयाञ्चक्रथुः	चोतयाञ्चक्र
	चोतयाञ्चकार-चकर	चोतयाञ्चकृव	चोतयाञ्चकृम
	चोतयाम्बभूव । चोतयामास		
आ०	चोत्यात्	चोत्यास्ताम्	चोत्यासुः
	चोत्याः	चोत्यास्तम्	चोत्यास्त
	चोत्यासम्	चोत्यास्व	चोत्यास्म
श्व०	चोतयिता	चोतयितारौ	चोतयितारः
	चोतयितासि	चोतयितास्थः	चोतयितास्थ
	चोतयितास्मि	चोतयितास्वः	चोतयितास्मः
भ०	चोतयिष्यति	चोतयिष्यतः	चोतयिष्यन्ति
	चोतयिष्यसि	चोतयिष्यथः	चोतयिष्यथ
	चोतयिष्यामि	चोतयिष्यावः	चोतयिष्यामः
क्रि०	अचोतयिष्यत्	अचोतयिष्यताम्	अचोतयिष्यन्
	अचोतयिष्यः	अचोतयिष्यतम्	अचोतयिष्यत
	अचोतयिष्यम्	अचोतयिष्याव	अचोतयिष्याम

व०	चोतयते	चोतयेते	चोतयन्ते
	चोतयसे	चोतयेथे	चोतयध्वे
	चोतये	चोतयावहे	चोतयामहे
स०	चोतयेत	चोतयेयाताम्	चोतयेरन्
	चोतयेथाः	चोतयेयाथाम्	चोतयेध्वम्
	चोतयेय	चोतयेवहि	चोतयेमहि
प०	चोतयताम्	चोतयेताम्	चोतयन्ताम्
	चोतयस्व	चोतयेथाम्	चोतयध्वम्
	चोतयै	चोतयावहै	चोतयामहै
ह्य०	अचोतयत	अचोतयेताम्	अचोतयन्त
	अचोतयथाः	अचोतयेथाम्	अचोतयध्वम्
	अचोतये	अचोतयावहि	अचोतयामहि
अ०	अचूचुतत	अचूचुतेताम्	अचूचुतन्त
	अचूचुतथाः	अचूचुतेथाम्	अचूचुतध्वम
	अचूचुते	अचूचुतावहि	अचूचुतामहि
प०	चोतयाञ्चक्रे	चोतयाञ्चक्राते	चोतयाञ्चक्रिरे
	चोतयाञ्चकृषे	चोतयाञ्चक्राथे	चोतयाञ्चकृढ्वे
	चोतयाञ्चक्रे	चोतयाञ्चकृवहे	चोतयाञ्चकृम
	चोतयाम्बभूव । चोतयामास		
आ०	चोतयिषीष्ट	चोतयिषीयास्ताम्	चोतयिषीरन्
	चोतयिषीष्ठाः	चोतयिषीयास्थाम्	चोतयिषीढ्वम् ध्वम्
	चोतयिषीय	चोतयिषीवहि	चोतयिषीमहि
श्व०	चोतयिता	चोतयितारौ	चोतयितारः
	चोतयितासे	चोतयितासाथे	चोतयिताध्वे
	चोतयिताहे	चोतयितास्वहे	चोतयितास्महे
भ०	चोतयिष्यते	चोतयिष्येते	चोतयिष्यन्ते
	चोतयिष्यसे	चोतयिष्येथे	चोतयिष्यध्वे
	चोतयिष्ये	चोतयिष्यावहे	चोतयिष्यामहे
क्रि०	अचोतयिष्यत	अचोतयिष्येताम्	अचोतयिष्यन्त
	अचोतयिष्यथाः	अचोतयिष्येथाम्	अचोतयिष्यध्वम्
	अचोतयिष्ये	अचोतयिष्यावहि	अचोतयिष्यामहि

282 श्चुतृ [श्चुत्] क्षरणे चुतृ वज्ज्ञेयम् ।

CC-0. Public Domain. Vipin Kumar Collection, Deoband

Digitized by Madhuban Trust

182 श्चुतृ (श्चुत्) क्षरणे ।

व०	श्चोतयति	श्चोतयतः	श्चोतयन्ति
	श्चोतयसि	श्चोतयथः	श्चोतयथ
	श्चोतयामि	श्चोतयावः	श्चोतयामः
स०	श्चोतयेत्	श्चोतयेताम्	श्चोतयेयुः
	श्चोतयेः	श्चोतयेतम्	श्चोतयेत
	श्चोतयेयम्	श्चोतयेव	श्चोतयेम
प०	श्चोतयतु श्चोतयतात्	श्चोतयताम्	श्चोतयन्तु
	श्चोतय श्चोतयतात्	श्चोतयतम्	श्चोतयत
	श्चोतयानि	श्चोतयाव	श्चोतयाम
ह्य०	अश्चोतयत्	अश्चोतयताम्	अश्चोतयन्
	अश्चोतयः	अश्चोतयतम्	अश्चोतयत
	अश्चोतयम्	अश्चोतयाव	अश्चोतयाम
अ०	अचुश्चुतत्	अचुश्चुतताम्	अचुश्चुतन्
	अचुश्चुतः	अचुश्चुततम्	अचुश्चुतत
	अचुश्चुतम्	अचुश्चुताव	अचुश्चुताम
प०	श्चोतयाञ्चकार	श्चोतयाञ्चक्रतुः	श्चोतयाञ्चक्रुः
	श्चोतयाञ्चकर्थ	श्चोतयाञ्चक्रथुः	श्चोतयाञ्चक्र
	श्चोतयाञ्चकार-चकर	श्चोतयाञ्चकृव	श्चोतयाञ्चकृम

श्चोतयाम्बभूव । श्चोतयामास

आ०	श्चोत्यात्	श्चोत्यास्ताम्	श्चोत्यासुः
	श्चोत्याः	श्चोत्यास्तम्	श्चोत्यास्त
	श्चोत्यासम्	श्चोत्यास्व	श्चोत्यास्म
श्व०	श्चोतयिता	श्चोतयितारौ	श्चोतयितारः
	श्चोतयितासि	श्चोतयितास्थः	श्चोतयितास्थ
	श्चोतयितास्मि	श्चोतयितास्वः	श्चोतयितास्मः
भ०	श्चोतयिष्यति	श्चोतयिष्यतः	श्चोतयिष्यन्ति
	श्चोतयिष्यसि	श्चोतयिष्यथः	श्चोतयिष्यथ
	श्चोतयिष्यामि	श्चोतयिष्यावः	श्चोतयिष्यामः
क्रि०	अश्चोतयिष्यत्	अश्चोतयिष्यताम्	अश्चोतयिष्यन्
	अश्चोतयिष्यः	अश्चोतयिष्यतम्	अश्चोतयिष्यत
	अश्चोतयिष्यम्	अश्चोतयिष्याव	अश्चोतयिष्याम

व०	श्चोतयते	श्चोतयेते	श्चोतयन्ते
	श्चोतयसे	श्चोतयेथे	श्चोतयध्वे
	श्चोतये	श्चोतयावहे	श्चोतयामहे
स०	श्चोतयेत	श्चोतयेयाताम्	श्चोतयेरन्
	श्चोतयेथाः	श्चोतयेयाथाम्	श्चोतयेध्वम्
	श्चोतयेय	श्चोतयेवहि	श्चोतयेमहि
प०	श्चोतयताम्	श्चोतयेताम्	श्चोतयन्ताम्
	श्चोतयस्व	श्चोतयेथाम्	श्चोतयध्वम्
	श्चोतयै	श्चोतयावहै	श्चोतयामहै
ह्य०	अश्चोतयत	अश्चोतयेताम्	अश्चोतयन्त
	अश्चोतयथाः	अश्चोतयेथाम्	अश्चोतयध्वम्
	अश्चोतये	अश्चोतयावहि	अश्चोतयामहि
अ०	अचुश्चुतत	अचुश्चुतेताम्	अचुश्चुतन्त
	अचुश्चुतथाः	अचुश्चुतेथाम्	अचुश्चुतध्वम्
	अचुश्चुते	अचुश्चुतावहि	अचुश्चुतामहि
प०	श्चोतयाञ्चक्रे	श्चोतयाञ्चक्राते	श्चोतयाञ्चक्रिरे
	श्चोतयाञ्चकृषे	श्चोतयाञ्चक्राथे	श्चोतयाञ्चकृढ्वे
	श्चोतयाञ्चक्रे	श्चोतयाञ्चकृवहे	श्चोतयाञ्चकृमहे

श्चोतयाम्बभूव । श्चोतयामास

आ०	श्चोतयिषीष्ट	श्चोतयिषीयास्ताम्	श्चोतयिषीरत्
	श्चोतयिषीष्ठाः	श्चोतयिषीयास्थाम्	श्चोतयिषीदवम् ध्वम्
	श्चोतयिषीय	श्चोतयिषीवहि	श्चोतयिषीमहि
श्व०	श्चोतयिता	श्चोतयितारौ	श्चोतयितारः
	श्चोतयितासे	श्चोतयितासाथे	श्चोतयिताध्वे
	श्चोतयिताहे	श्चोतयितास्वहे	श्चोतयितास्महे
भ०	श्चोतयिष्यते	श्चोतयिष्येते	श्चोतयिष्यन्ते
	श्चोतयिष्यसे	श्चोतयिष्येथे	श्चोतयिष्यध्वे
	श्चोतयिष्ये	श्चोतयिष्यावहे	श्चोतयिष्यामहे
क्रि०	अश्चोतयिष्यत	अश्चोतयिष्येताम्	अश्चोतयिष्यन्त
	अश्चोतयिष्यथाः	अश्चोतयिष्येथाम्	अश्चोताय्याम्
	अश्चोतयिष्ये	अश्चोतयिष्यावहि	अश्चोतयिष्यामहि

CC-0. Public Domain. Vipin Kumar Collection, Deoband

Digitized by Madhuban Trust

CC-0. Public Domain. Vipin Kumar Collection, Deoband

Digitized by Madhuban Trust

283 श्च्युतृ (श्चुत्) क्षरणे

व० श्च्योतयति श्च्योतयतः श्च्योतयन्ति
श्च्योतयसि श्च्योतयथः श्च्योतयथ
श्च्योतयामि श्च्योतयावः श्च्योतयामः

स० श्च्योतयेत् श्च्योतयेताम् श्च्योतयेयुः
श्च्योतयेः श्च्योतयेतम् श्च्योतयेत
श्च्योतयेयम् श्च्योतयेव श्च्योतयेम

प० श्च्योतयतु श्च्योतयतात् श्च्योतयताम् श्च्योतयन्तु
श्च्योतय श्च्योतयतात् श्च्योतयतम् श्च्योतयत
श्च्योतयानि श्च्योतयाव श्च्योतयाम

ह्य० अश्च्योतयत् अश्च्योतयताम् अश्च्योतयन्
अश्च्योतयः अश्च्योतयतम् अश्च्योतयत
अश्च्योतयम् अश्च्योतयाव अश्च्योतयाम

अ० अचुश्च्युतत् अचुश्च्युतताम् अचुश्च्युतन्
अचुश्च्युतः अचुश्च्युततम् अचुश्च्युतत
अचुश्च्युतम् अचुश्च्युताव अचुश्च्युताम

प० श्च्योतयाञ्चकार श्च्योतयाञ्चक्रतुः श्च्योतयाञ्चक्रुः
श्च्योतयाञ्चकर्थ श्च्योतयाञ्चक्रथुः श्च्योतयाञ्चक्र
श्च्योतयाञ्चकार-चकर श्च्योतयाञ्चकृव श्च्योतयाञ्चकृम

श्च्योतयाम्बभूव । श्च्योतयामास

आ० श्च्योत्यात् श्च्योत्यास्ताम् श्च्योत्यासुः
श्च्योत्याः श्च्योत्यास्तम् श्च्योत्यास्त
श्च्योत्यासम् श्च्योत्यास्व श्च्योत्यास्म

श्व० श्च्योतयिता श्च्योतयितारौ श्च्योतयितारः
श्च्योतयितासि श्च्योतयितास्थः श्च्योतयितास्थ
श्च्योतयितास्मि श्च्योतयितास्वः श्च्योतयितास्मः

भ० श्च्योतयिष्यति श्च्योतयिष्यतः श्च्योतयिष्यन्ति
श्च्योतयिष्यसि श्च्योतयिष्यथः श्च्योतयिष्यथ
श्च्योतयिष्यामि श्च्योतयिष्यावः श्च्योतयिष्यामः

क्रि० अश्च्योतयिष्यत् अश्च्योतयिष्यताम् अश्च्योतयिष्यन्
अश्च्योतयिष्यः अश्च्योतयिष्यतम् अश्च्योतयिष्यत
अश्च्योतयिष्यम् अश्च्योतयिष्याव अश्च्योतयिष्याम

व० श्च्योतयते श्च्योतयेते श्च्योतयन्ते
श्च्योतयसे श्च्योतयेथे श्च्योतयध्वे
श्च्योतये श्च्योतयावहे श्च्योतयामहे

स० श्च्योतयेत श्च्योतयेयाताम् श्च्योतयेरन्
श्च्योतयेथाः श्च्योतयेयाथाम् श्च्योतयेध्वम्
श्च्योतयेय श्च्योतयेवहि श्च्योतयेमहि

प० श्च्योतयताम् श्च्योतयेताम् श्च्योतयन्ताम्
श्च्योतयस्व श्च्योतयेथाम् श्च्योतयध्वम्
श्च्योतयै श्च्योतयावहै श्च्योतयामहै

ह्य० अश्च्योतयत अश्च्योतयेताम् अश्च्योतयन्त
अश्च्योतयथाः अश्च्योतयेथाम् अश्च्योतयध्वम्
अश्च्योतये अश्च्योतयावहि अश्च्योतयामहि

अ० अचुश्च्युत अचुश्च्युतेताम अचुश्च्युतन्त
अचुश्च्युतथाः अचुश्च्युतेथाम् अचुश्च्युतध्वम्
अचुश्च्युते अचुश्च्युतावहि अचुश्च्युतामहि

प० श्च्योतयाञ्चक्रे श्च्योतयाञ्चक्राते श्च्योतयाञ्चक्रिरे
श्च्योतयाञ्चकृषे श्च्योतयाञ्चक्राथे श्च्योतयाञ्चकृढ्वे
श्च्योतयाञ्चक्रे श्च्योतयाञ्चकृवहे श्च्योतयाञ्चकृमहे

श्च्योतयाम्बभूव । श्च्योतयामास

आ० श्च्योतयिषीष्ट श्च्योतयिषीयास्ताम् श्च्योतयिषीरन्
श्च्योतयिषीष्ठाः श्च्योतयिषीयास्थाम् श्च्योतयिषीढ्वम्
ध्वम्
श्च्योतयिषीय श्च्योतयिषीवहि श्च्योतयिषीमहि

श्व० श्च्योतयिता श्च्योतयितारौ श्च्योतयितारः
श्च्योतयितासे श्च्योतयितासाथे श्च्योतयिताध्वे
श्च्योतयिताहे श्च्योतयितास्वहे श्च्योतयितास्महे

भ० श्च्योतयिष्यते श्च्योतयिष्येते श्च्योतयिष्यन्ते
श्च्योतयिष्यसे श्च्योतयिष्येथे श्च्योतयिष्यध्वेम्
श्च्योतयिष्ये श्च्योतयिष्यावहे श्च्योतयिष्यामहे

क्रि० अश्च्योतयिष्यत अश्च्योतयिष्येताम् अश्च्योतयिष्यन्त
अश्च्योतयिष्यथाः अश्च्योतयिष्येथाम् अश्च्योतयिष्यध्वम्
अश्च्योतयिष्ये अश्च्योतयिष्यावहि अश्च्योतयिष्याम

CC-0. Public Domain. Vipin Kumar Collection, Deoband

Digitized by Sarayu Trust

284 जुतृ (जुत) भासने ।

व०	जोतयति	जोतयतः	जोतयन्ति
	जोतयसि	जोतयथः	जोतयथ
	जोतयामि	जोतयावः	जोतयामः
स०	जोतयेत्	जोतयेताम्	जोतयेयुः
	जोतयेः	जोतयेतम्	जोतयेत
	जोतयेयम्	जोतयेव	जोतयेम
प०	जोतयतु जोतयतात्	जोतयताम्	जोतयन्तु
	जोतय जोतयतात्	जोतयतम्	जोतयत
	जोतयानि	जोतयाव	जोतयाम
ह्य०	अजोतयत्	अजोतयताम्	अजोतयन्
	अजोतयः	अजोतयतम्	अजोतयत
	अजोतयम्	अजोतयाव	अजोतयाम
अ०	अजूजुतत्	अजूजुतताम्	अजूजुतन्
	अजूजुतः	अजूजुततम्	अजूजुतत
	अजूजुतम्	अजूजुताव	अजूजुताम
प०	जोतयाञ्चकार	जोतयाञ्चक्रतुः	जोतयाञ्चक्रुः
	जोतयाञ्चकर्थ	जोतयाञ्चक्रथुः	जोतयाञ्चक्र
	जोतयाञ्चकार-चकर	जोतयाञ्चकृव	जोतयाञ्चकृम
	जोतयाम्बभूव । जोतयामास		
आ०	जोत्यात्	जोत्यास्ताम्	जोत्यासुः
	जोत्याः	जोत्यास्तम्	जोत्यास्त
	जोत्यासम्	जोत्यास्व	जोत्यास्म
श्व०	जोतयिता	जोतयितारौ	जोतयितारः
	जोतयितासि	जोतयितास्थः	जोतयितास्थ
	जोतयितास्मि	जोतयितास्वः	जोतयितास्मः
भ०	जोतयिष्यति	जोतयिष्यतः	जोतयिष्यन्ति
	जोतयिष्यसि	जोतयिष्यथः	जोतयिष्यथ
	जोतयिष्यामि	जोतयिष्यावः	जोतयिष्यामः
क्रि०	अजोतयिष्यत्	अजोतयिष्यताम्	अजोतयिष्यन्
	अजोतयिष्यः	अजोतयिष्यतम्	अजोतयिष्यत
	अजोतयिष्यम्	अजोतयिष्याव	अजोतयिष्याम

व०	जोतयते	जोतयेते	जोतयन्ते
	जोतयसे	जोतयेथे	जोतयध्वे
	जोतये	जोतयावहे	जोतयामहे
स०	जोतयेत	जोतयेयाताम्	जोतयेरन्
	जोतयेथाः	जोतयेयाथाम्	जोतयेध्वम्
	जोतयेय	जोतयेवहि	जोतयेमहि
प०	जोतयताम्	जोतयेताम्	जोतयन्ताम्
	जोतयस्व	जोतयेथाम्	जोतयध्वम्
	जोतयै	जोतयावहै	जोतयामहै
ह्य०	अजोतयत	अजोतयेताम्	अजोतयन्त
	अजोतयथाः	अजोतयेथाम्	अजोतयध्वम्
	अजोतये	अजोतयावहि	अजोतयामहि
अ०	अजूजुतत	अजूजुतेताम्	अजूजुतन्त
	अजूजुतथाः	अजूतेथाम्	अजूजुतध्वम्
	अजूजुते	अजूजुतावहि	अजूजुतामहि
प०	जोतयाञ्चक्रे	जोतयाञ्चक्राते	जोतयाञ्चक्रिरे
	जोतयाञ्चकृषे	जोतयाञ्चक्राथे	जोतयाञ्चकृढ्वे
	जोतयाञ्चक्रे	जोतयाञ्चकृवहे	जोतयाञ्चकृमहे
	जोतयाम्बभूव । जोतयामास		
आ०	जोतयिषीष्ट	जोतयिषीयास्ताम्	जोतयिषीरन्
	जोतयिषीष्ठाः	जोतयिषीयास्थाम्	जोतयिषीढ्वम् ध्वम्
	जोतयिषीय	जोतयिषीवहि	जोतयिषीमहि
श्व०	जोतयिता	जोतयितारौ	जोतयितारः
	जोतयितासे	जोतयितासाथे	जोतयिताध्वे
	जोतयिताहे	जोतयितास्वहे	जोतयितास्महे
भ०	जोतयिष्यते	जोतयिष्येते	जोतयिष्यन्ते
	जोतयिष्यसे	जोतयिष्येथे	जोतयिष्यध्वे
	जोतयिष्ये	जोतयिष्यावहे	जोतयिष्यामहे
क्रि०	अजोतयिष्यत	अजोतयिष्येताम्	अजोतयिष्यन्त
	अजोतयिष्यथाः	अतयिष्येथाम्	अजोतयिष्यध्वम्
	अजोतयिष्ये	अतयिष्यावहि	अजोतयिष्यामहि

CC-0. Public Domain. Vipin Kumar Collection, Deoband

Digitized by Madhuban Trust

285 अतु (अन्त्) बन्धने ।

व० अन्तयति अन्तयतः अन्तयन्ति
अन्तयसि अन्तयथः अन्तयथ
अन्तयामि अन्तयावः अन्तयामः

स० अन्तयेत् अन्तयेताम् अन्तयेयुः
अन्तयेः अन्तयेतम् अन्तयेत
अन्तयेयम् अन्तयेव अन्तयेम

प० अन्तयतु अन्तयतात् अन्तयताम् अन्तयन्तु
अन्तय अन्तयतात् अन्तयतम् अन्तयत
अन्तयानि अन्तयाव अन्तयाम

ह्य० आन्तयत् आन्तयताम् आन्तयन्
आन्तयः आन्तयतम् आन्तयत
आन्तयम् आन्तयाव आन्तयाम

अ० आन्तितत् आन्तितताम् आन्तितन्
आन्तितः आन्तिततम् आन्तितत
आन्तितम् आन्तिताव आन्तिताम

प० अन्तयाञ्चकार अन्तयाञ्चक्रतुः अन्तयाञ्चक्रुः
अन्तयाञ्चकर्थ अन्तयाञ्चक्रथुः अन्तयाञ्चक्र
अन्तयाञ्चकार-चकर अन्तयाञ्चकृव अन्तयाञ्चकृम
अन्तयाम्बभूव । अन्तयामास

आ० अन्त्यात् अन्त्यास्ताम् अन्त्यासुः
अन्त्याः अन्त्यास्तम् अन्त्यास्त
अन्त्यासम् अन्त्यास्व अन्त्यास्म

श्व० अन्तयिता अन्तयितारौ अन्तयितारः
अन्तयितासि अन्तयितास्थः अन्तयितास्थ
अन्तयितास्मि अन्तयितास्वः अन्तयितास्मः

भ० अन्तयिष्यति अन्तयिष्यतः अन्तयिष्यन्ति
अन्तयिष्यसि अन्तयिष्यथः अन्तयिष्यथ
अस्तयिष्यामि अन्तयिष्यावः अन्तयिष्यामः

क्रि० आन्तयिष्यत् आन्तयिष्यताम् आन्तयिष्यन्
आन्तयिष्यः आन्तयिष्यतम् आन्तयिष्यत
आन्तयिष्यम् आन्तयिष्याव आन्तयिष्याम

व० अन्तयते अन्तयेते अन्तयन्ते
अन्तयसे अन्तयेथे अन्तयध्वे
अन्तये अन्तयावहे अन्तयामहे

स० अन्तयेत अन्तयेयाताम् अन्तयेरन्
अन्तयेथाः अन्तयेयाथाम् अन्तयेध्वम्
अन्तयेय अन्तयेवहि अन्तयेमहि

प० अन्तयताम् अन्तयेताम् अन्तयन्ताम्
अन्तयस्व अन्तयेथाम् अन्तयध्वम्
अन्तयै अन्तयावहै अन्तयामहै

ह्य० आन्तयत आन्तयेताम् आन्तयन्त
आन्तयथाः आन्तयेथाम् आन्तयध्वम्
आन्तये आन्तयावहि आन्तयामहि

अ० आन्तितत आन्तितेताम् आन्तितन्त
आन्तितथाः आन्तितेथाम् आन्तितध्वम्
अन्तिते अन्तितावहि अन्तितामहि

प० अन्तयाञ्चक्रे अन्तयाञ्चक्राते अन्तयाञ्चक्रिरे
अन्तयाञ्चकृषे अन्तयाञ्चक्राथे अन्तयाञ्चकृढ्वे
अन्तयाञ्चक्रे अन्तयाञ्चकृवहे अन्तयाञ्चकृमहे
अन्तयाम्बभूव । अन्तयामास

आ० अन्तयिषीष्ट अन्तयिषीयास्ताम् अन्तयिषीरन्
अन्तयिषीष्ठाः अन्तयिषीयास्थाम् अन्तयिषीढ्वम् / ध्वम्
अन्तयिषीय अन्तयिषीवहि अन्तयिषीमहि

श्व० अन्तयिता अन्तयितारौ अन्तयितारः
अन्तयितासे अन्तयितासाथे अन्तयिताध्वे
अन्तयिताहे अन्तयितास्वहे अन्तयितास्महे

भ० अन्तयिष्यते अन्तयिष्येते अन्तयिष्यन्ते
अन्तयिष्यसे अन्तयिष्येथे अन्तयिष्यध्वे
अन्तयिष्ये अन्तयिष्यावहे अन्तयिष्यामहे

क्रि० आन्तयिष्यत आन्तयिष्येताम् आन्तयिष्यन्त
आन्तयिष्यथाः आन्तयिष्येथाम् आन्तयिष्यध्वम्
आन्तयिष्ये आन्तयिष्यावहि आन्तयिष्यामहि

CC-0. Public Domain. Vipin Kumar Collection, Deoband

Digitized by Madhuban Trust

286 कित (कित) निवासे

व०	केतयति	केतयः	केतयन्ति
	केतयसि	केतयथ	केतयथ
	केतयामि	केतयावः	केतयामः
स०	केतयेत्	केतयेताम्	केतयेयुः
	केतयेः	केतयेतम्	केतयेत
	केतयेयम्	केतयेव	केतयेम
प०	केतयतु केतयतात्	केतयताम्	केतयन्तु
	केतय ,,	केतयतम्	केतयत
	केतयानि	केतयाव	केतयाम
ह्य०	अकेतयत्	अकेतयताम्	अकेतयन्
	अकेतयः	अकेतयतम्	अकेतयत
	अकेतयम्	अकेतयाव	अकेतयाम
अ०	अचीकितत्	अचीकितताम्	अचीयितन्
	अचीकितः	अचीकिततम्	अचीकितत
	अचीकितम्	अचीकिताव	अचीकिताम
प०	केतयाञ्चकार	केतयाञ्चक्रतुः	केतयाञ्चक्रुः
	केतयाञ्चकर्थ	केतयाञ्चक्रथुः	केतयाञ्चक्र
	केतयाञ्चकार-चकर	केतयाञ्चकृव	केतयाञ्चकृम
	केतयाम्बभूव । केतयामास		
आ०	केत्यात्	केत्यास्ताम्	केत्यासुः
	केत्याः	केत्यास्तम्	केत्यात्त
	केत्यासम्	केत्यास्व	केत्यास्म
श्व०	केतयिता	केतयितारौ	केतयितारः
	केतयितासि	केतयितास्थः	केतयितास्थ
	केतयितास्मि	केतयितास्वः	केतयितास्मः
भ०	केतयिष्यति	केतयिष्यतः	केतयिष्यन्ति
	केतयिष्यसि	केतयिष्यथः	केतयिष्यथ
	केतयिष्यामि	केतयिष्यावः	केतयिष्यामः
क्रि०	अकेतयिष्यत्	अकेतयिष्यताम्	अकेतयिष्यन्
	अकेतयिष्यः	अकेतयिष्यतम्	अकेतयिष्यत
	अकेतयिष्यम्	अकेतयिष्याव	अकेतयिष्याम

व०	केतयते	केतयेते	केतयन्ते
	केतयसे	केतयेथे	केतयध्वे
	केतये	केतयावहे	केतयामहे
स०	केतयेत	केतयेताम्	केतयेरन्
	केतयेथाः	केतयेयाथाम्	केतयेध्वम्
	केतयेय	केतयेवहि	केतयेमहि
प०	केतयताम्	केतयेताम्	केतयन्ताम्
	केतयस्व	केतयेथाम्	केतयध्वम्
	केतयै	केतयावहै	केतयामहै
ह्य०	अकेतयत	अकेतयेताम्	अकेतयन्त
	अकेतयथाः	अकेतयेथाम्	अकेतयध्वम्
	अकेतये	अकेतयावहि	अकेतयामहि
अ०	अचीकितत	अचीकितेताम्	अचीकितन्त
	अचीकितथाः	अचीकितेथाम्	अचीकितध्वम्
	अचीकिते	अचीकितावहि	अचीकितामहि
प०	केतयाञ्चक्रे	केतयाञ्चक्राते	केतयाञ्चक्रिरे
	केतयाञ्चकृषे	केतयाञ्चक्राथे	केतयाञ्चकृढ्वे
	केतयाञ्चक्रे	केतयाञ्चकृवहे	केतयाञ्चकृमहे
	केतयाम्बभूव । केतयामास		
आ०	केतयिषीष्ट	केतयिषीयास्ताम्	केतयिषीरन्
	केतयिषीष्ठाः	केतयिषीयास्थाम्	केतयिषीढ्वम् ध्वम्
	केतयिषीय	केतयिषीवहि	केतयिषीमहि
श्व०	केतयिता	केतयितारौ	केतयितारः
	केतयितासे	केतयितासाथे	केतयिताध्वे
	केतयिताहे	केतयितास्वहे	केतयितास्महे
भ०	केतयिष्यते	केतयिष्येते	केतयिष्यन्ते
	केतयिष्यसे	केतयिष्येथे	केतयिष्यध्वे
	केतयिष्ये	केतयिष्यावहे	केतयिष्यामहे
क्रि०	अकेतयिष्यत	अकेतयिष्येताम्	अकेतयिष्यन्त
	अकेतयिष्यथाः	अकेतयिष्येथाम्	अकेतयिष्यध्वम्
	अकेतयिष्ये	अकेयेयिष्यावहि	अकेतयिष्यामहि

CC-0. Public Domain. Vipin Kumar Collection, Deoband

Digitized by Madhuban Trust

287 ऋत (ऋत्) घृणागतिस्पर्धेषुः ।

व०	अर्तयति	अर्तयतः	अर्तयन्ति
	अर्तयसि	अर्तयथः	अर्तयथ
	अर्तयामि	अर्तयावः	अर्तयामः
स०	अर्तयेत्	अर्तयेताम्	अर्तयेयुः
	अर्तयेः	अर्तयेतम्	अर्तयेत
	अर्तयेयम्	अर्तयेव	अर्तयेम
प०	अर्तयतु अर्तयतात्	अर्तयताम्	अर्तयन्तु
	अर्तय अर्तयतात्	अर्तयतम्	अर्तयत
	अर्तयानि	अर्तयाव	अर्तयाम
ह्य०	आर्तयत्	आर्तयताम्	आर्तयन्
	आर्तयः	आर्तयतम्	आर्तयत
	आर्तयम्	आर्तयाव	आर्तयाम
अ०	आर्तितत्	आर्तितताम्	आर्तितन्
	आर्तितः	आर्तिततम्	आर्तितत
	आर्तितम्	आर्तिताव	आर्तिताम
प०	अर्तयाञ्चकार	अर्तयाञ्चक्रतुः	अर्तयाञ्चक्रुः
	अर्तयाञ्चकर्थ	अर्तयाञ्चक्रथुः	अर्तयाञ्चक्र
	अर्तयाञ्चकार-चकर	अर्तयाञ्चकृव	अर्तयाञ्चकृम

अर्तयाम्बभूव । अर्तयामास

आ०	अर्त्यात्	अर्त्यास्ताम	अर्त्यासुः
	अर्त्याः	अर्त्यास्तम्	अर्त्यास्त
	अर्त्यासम्	अर्त्यास्व	अर्त्यास्म
श्व०	अर्तयिता	अर्तयितारौ	अर्तयितारः
	अर्तयितासि	अर्तयितास्थः	अर्तयितास्थ
	अर्तयितास्मि	अर्तयितास्वः	अर्तयितास्मः
भ०	अर्तयिष्यति	अर्तयिष्यतः	अर्तयिष्यन्ति
	अर्तयिष्यसि	अर्तयिष्यथः	अर्तयिष्यथ
	अर्तयिष्यामि	अर्तयिष्यावः	अर्तयिष्यामः
क्रि०	आर्तयिष्यत्	आर्तयिष्यताम्	आर्तयिष्यन्
	आर्तयिष्यः	आर्तयिष्यतम्	आर्तयिष्यत
	आर्तयिष्यम्	आर्तयिष्याव	आर्तयिष्याम

व०	अर्तयते	अर्तयेते	अर्तयन्ते
	अर्तयसे	अर्तयेथे	अर्तयध्वे
	अर्तये	अर्तयावहे	अर्तयामहे
स०	अर्तयेत	अर्तयेयाताम्	अर्तयेरन्
	अर्तयेथाः	अर्तयेयाथाम्	अर्तयेध्वम्
	अर्तयेय	अर्तयेवहि	अर्तयेमहि
प०	अर्तयताम्	अर्तयेताम्	अर्तयन्ताम
	अर्तयस्व	अर्तयेथाम्	अर्तयध्वम्
	अर्तयै	अर्तयावहै	अर्तयामहै
ह्य०	आर्तयत	आर्तयेताम्	आर्तयन्त
	आर्तयथाः	आर्तयेथाम्	आर्तयध्वम्
	आर्तये	आर्तयावहि	आर्तयामहि
अ०	आर्तितत	आर्तितेताम	आर्तितन्त
	आर्तितथाः	आर्तितेथाम्	आर्तितध्वम्
	आर्तिते	आर्तितावहि	आर्तितामहि
प०	अर्तयाञ्चक्रे	अर्तयाञ्चक्राते	अर्तयाञ्चक्रिरे
	अर्तयाञ्चकृषे	अर्तयाञ्चक्राथे	अर्तयाञ्चकृढ्वे
	अर्तयाञ्चक्रे	अर्तयाञ्चकृवहे	अर्तयाञ्चकृमहे

अर्तयाम्बभूव । अर्तयामास

आ०	अर्तयिषीष्ट	अर्तयिषीयास्ताम्	अर्तयिषीरन्
	अर्तयिषीष्ठाः	अर्तयिषीयास्थाम्	अर्तयिषीढ्वम ध्वम्
	अर्तयिषीय	अर्तयिषीवहि	अर्तयिषीमहि
श्व०	अर्तयिता	अर्तयितारौ	अर्तयितारः
	अर्तयितासे	अर्तयितासाथे	अर्तयिताध्वे
	अर्तयिताहे	अर्तयितास्वहे	अर्तयितास्महे
भ०	अर्तयिष्यते	अर्तयिष्येते	अर्तयिष्यन्ते
	अर्तयिष्यसे	अर्तयिष्येथे	अर्तयिष्यध्वे
	अर्तयिष्ये	अर्तयिष्यावहे	अर्तयिष्यामहे
क्रि०	आर्तयिष्यत	आर्तयिष्येताम्	आर्तयिष्यन्त
	आर्तयिष्यथाः	आर्तयिष्येथाम्	आर्तयिष्यध्वम्
	आर्तयिष्ये	आर्तयिष्यावहि	आर्तयिष्यामहि

CC-0. Public Domain. Vipin Kumar Collection, Deoband

Digitized by Madhuban Trust

अथ थान्ताः षट् ॥

288 कुथु (कुन्थ्) हिंसासंक्लेशनयोः

व०	कुन्थयति	कुन्थयतः	कुन्थयन्ति
	कुन्थयसि	कुन्थयथः	कुन्थयथ
	कुन्थयामि	कुन्थयावः	कुन्थयामः
स०	कुन्थयेत्	कुन्थयेताम्	कुन्थयेयुः
	कुन्थयेः	कुन्थयेतम्	कुन्थयेत
	कुन्थयेयम्	कुन्थयेव	कुन्थयेम
प०	कुन्थयतु कुन्थयतात्	कुन्थयताम्	कुन्थयन्तु
	कुन्थय ,,	कुन्थयतम्	कुन्थयत
	कुन्थयानि	कुन्थयाव	कुन्थयाम
ह्य०	अकुन्थयत्	अकुन्थयताम्	अकुन्थयन्
	अकुन्थयः	अकुन्थयतम्	अकुन्थयत
	अकुन्थयम्	अकुन्थयाव	अकुन्थयाम
अ०	अचुकुन्थत्	अचुकुन्थताम्	अचुकुन्थन्
	अचुकुन्थः	अचुकुन्थतम्	अचुकुन्थत
	अचुकुन्थम	अचुकुन्थाव	अचुकुन्थाम
प०	कुन्थयाञ्चकार	कुन्थयाञ्चक्रतुः	कुन्थयाञ्चक्रुः
	कुन्थयाञ्चकर्थ	कुन्थयाञ्चक्रथुः	कुन्थयाञ्चक्र
	कुन्थयाञ्चकार-चकर	कुन्थयाञ्चकृव	कुन्थयाञ्चकृम
	कुन्थयाम्बभूव । कुन्थयामास		
आ०	कुन्थ्यात्	कुन्थ्यास्ताम्	कुन्थ्यासुः
	कुन्थ्याः	कुन्थ्यास्तम्	कुन्थ्यास्त
	कुन्थ्यासम्	कुन्थ्यास्व	कुन्थ्यास्म
श्व०	कुन्थयिता	कुन्थयितारौ	कुन्थयितारः
	कुन्थयितासि	कुन्थयितास्थः	कुन्थयितास्थ
	कुन्थयितास्मि	कुन्थयितास्वः	कुन्थयितास्मः
भ०	कुन्थयिष्यति	कुन्थयिष्यतः	कुन्थयिष्यन्ति
	कुन्थयिष्यसि	कुन्थयिष्यथः	कुन्थयिष्यथ
	कुन्थयिष्यामि	कुन्थयिष्यावः	कुन्थयिष्यामः
क्रि०	अकुन्थयिष्यत्	अकुन्थयिष्यताम्	अकुन्थयिष्यन्
	अकुन्थयिष्यः	अकुन्थयिष्यतम्	अकुन्थयिष्यत
	अकुन्थयिष्यम्	अकुन्थयिष्याव	अकुन्थयिष्याम

व०	कुन्थयते	कुन्थयेते	कुन्थयन्ते
	कुन्थयसे	कुन्थयेथे	कुन्थयध्वे
	कुन्थये	कुन्थयावहे	कुन्थयामहे
स०	कुन्थयेत	कुन्थयेयाताम्	कुन्थयेरन्
	कुन्थयेथाः	कुन्थयेयाथाम्	कुन्थयेध्वम्
	कुन्थयेय	कुन्थयेवहि	कुन्थयेमहि
प०	कुन्थयताम्	कुन्थयेताम्	कुन्थयन्ताम्
	कुन्थयस्व	कुन्थयेथाम्	कुन्थयध्वम्
	कुन्थयै	कुन्थयावहै	कुन्थयामहै
ह्य०	अकुन्थयत	अकुन्थयेताम्	अकुन्थयन्त
	अकुन्थयथाः	अकुन्थयेथाम्	अकुन्थयध्वम्
	अकुन्थये	अकुन्थयावहि	अकुन्थयामहि
अ०	अचुकुन्थत	अचुकुन्थेताम्	अचुकुन्थन्त
	अचुकुन्थथाः	अचुकुन्थेथाम्	अचुकुन्थध्वम्
	अचुकुन्थे	अचुकुन्थावहि	अचुकुन्थामहि
प०	कुन्थयाञ्चक्रे	कुन्थयाञ्चक्राते	कुन्थयाञ्चक्रिरे
	कुन्थयाञ्चकृषे	कुन्थयाञ्चक्राथे	कुन्थयाञ्चकृढ्वे
	कुन्थयाञ्चक्रे	कुन्थयाञ्चकृवहे	कुन्थयाञ्चकृमहे
	कुन्थयाम्बभूव । कुन्थयामास		
आ०	कुन्थयिषीष्ट	कुन्थयिषीयास्ताम्	कुन्थयिषीरन्
	कुन्थयिषीष्ठाः	कुन्थयिषीयास्थाम्	कुन्थयिषीढ्वम् ध्वम्
	कुन्थयिषीय	कुन्थयिषीवहि	कुन्थयिषीमहि
श्व०	कुन्थयिता	कुन्थयितारौ	कुन्थयितारः
	कुन्थयितासे	कुन्थयितासाथे	कुन्थयिताध्वे
	कुन्थयिताहे	कुन्थयितास्वहे	कुन्थयितास्महे
भ०	कुन्थयिष्यते	कुन्थयिष्येते	कुन्थयिष्यन्ते
	कुन्थयिष्यसे	कुन्थयिष्येथे	कुन्थयिष्यध्वे
	कुन्थयिष्ये	कुन्थयिष्यावहे	कुन्थयिष्यामहे
क्रि०	अकुन्थयिष्यत	अकुन्थयिष्येताम्	अकुन्थयिष्यन्त
	अकुन्थयिष्यथाः	अकुन्थयिष्येथाम्	अकुन्थयिष्यध्वम्
	अकुन्थयिष्ये	अकुन्थयिष्यावहि	अकुन्थयिष्यामहि

CC-0. Public Domain. Vipin Kumar Collection, Deoband

Digitized by Madhuban Trust

289 पुथु (पुन्थ्) हिंसासंक्लेशनयोः

व०	पुन्थयति	पुन्थयतः	पुन्थयन्ति
	पुन्थयसि	पुन्थयथः	पुन्थयथ
	पुन्थयामि	पुन्थयावः	पुन्थयामः
स०	पुन्थयेत्	पुन्थयेताम्	पुन्थयेयुः
	पुन्थयेः	पुन्थयेतम्	पुन्थयेत
	पुन्थयेयम्	पुन्थयेव	पुन्थयेम
प०	पुन्थयतु पुन्थयतात्	पुन्थयताम्	पुन्थयन्तु
	पुन्थय ,,	पुन्थयतम्	पुन्थयत
	पुन्थयानि	पुन्थयाव	पुन्थयाम
ह्य०	अपुन्थयत्	अपुन्थयताम्	अपुन्थयन्
	अपुन्थयः	अपुन्थयतम्	अपुन्थयत
	अपुन्थयम्	अपुन्थयाव	अपुन्थयाम
अ०	अपुपुन्थत्	अपुपुन्थताम्	अपुपुन्थन्
	अपुपुन्थः	अपुपुन्थतम्	अपुपुन्थत
	अपुपुन्थम्	अपुपुन्थाव	अपुपुन्थाम
प०	पुन्थयाञ्चकार	पुन्थयाञ्चक्रतुः	पुन्थयाञ्चक्रुः
	पुन्थयाञ्चकर्थ	पुन्थयाञ्चक्रथुः	पुन्थयाञ्चक्र
	पुन्थयाञ्चकार-चकर	पुन्थयाञ्चकृव	पुन्थयाञ्चकृम
	पुन्थयाम्बभूव । पुन्थयामास		
आ०	पुन्थ्यात्	पुन्थ्यास्ताम्	पुन्थ्यासुः
	पुन्थ्याः	पुन्थ्यास्तम्	पुन्थ्यास्त
	पुन्थ्यासम्	पुन्थ्यास्व	पुन्थ्यास्म
श्व०	पुन्थयिता	पुन्थयितारौ	पुन्थयितारः
	पुन्थयितासि	पुन्थयितास्थः	पुन्थयितास्थ
	पुन्थयितास्मि	पुन्थयितास्वः	पुन्थयितास्मः
भ०	पुन्थयिष्यति	पुन्थयिष्यतः	पुन्थयिष्यन्ति
	पुन्थयिष्यसि	पुन्थयिष्यथः	पुन्थयिष्यथ
	पुन्थयिष्यामि	पुन्थयिष्यावः	पुन्थयिष्यामः
क्रि०	अपुन्थयिष्यत्	अपुन्थयिष्यताम्	अपुन्थयिष्यन्
	अपुन्थयिष्यः	अपुन्थयिष्यतम्	अपुन्थयिष्यत
	अपुन्थयिष्यम्	अपुन्थयिष्याव	अपुन्थयिष्याम

व०	पुन्थयते	पुन्थयेते	पुन्थयन्ते
	पुन्थयसे	पुन्थयेथे	पुन्थयध्वे
	पुन्थये	पुन्थयावहे	पुन्थयामहे
स०	पुन्थयेत	पुन्थयेयाताम्	पुन्थयेरन्
	पुन्थयेथाः	पुन्थयेयाथाम्	पुन्थयेध्वम्
	पुन्थयेय	पुन्थयेवहि	पुन्थयेमहि
प०	पुन्थयताम्	पुन्थयेताम्	पुन्थयन्ताम्
	पुन्थयस्व	पुन्थयेथाम्	पुन्थयध्वम्
	पुन्थयै	पुन्थयावहै	पुन्थयामहै
ह्य०	अपुन्थयत	अपुन्थयेताम्	अपुन्थयन्त
	अपुन्थयथाः	अपुन्थयेथाम्	अपुन्थयध्वम्
	अपुन्थये	अपुन्थयावहि	अपुन्थयामहि
अ०	अपुपुन्थत	अपुपुन्थेताम्	अपुपुन्थन्त
	अपुपुन्थथाः	अपुपुन्थेथाम्	अपुपुन्थध्वम्
	अपुपुन्थे	अपुपुन्थावहि	अपुपुन्थामहि
प०	पुन्थयाञ्चक्रे	पुन्थयाञ्चक्राते	पुन्थयाञ्चक्रिरे
	पुन्थयाञ्चकृषे	पुन्थयाञ्चक्राथे	पुन्थयाञ्चकृढ्वे
	पुन्थयाञ्चक्रे	पुन्थयाञ्चकृवहे	पुन्थयाञ्चकृमहे
	पुन्थयाम्बभूव । पुन्थयामास		
आ०	पुन्थयिषीष्ट	पुन्थयिषीयास्ताम्	पुन्थयिषीरन्
	पुन्थयिषीष्ठाः	पुन्थयिषीयास्थाम्	पुन्थयिषीढ्वम् ध्वम्
	पुन्थयिषीय	पुन्थयिषीवहि	पुन्थयिषीमहि
श्व०	पुन्थयिता	पुन्थयितारौ	पुन्थयितारः
	पुन्थयितासे	पुन्थयितासाथे	पुन्थयिताध्वे
	पुन्थयिताहे	पुन्थयितास्वहे	पुन्थयितास्महे
भ०	पुन्थयिष्यते	पुन्थयिष्येते	पुन्थयिष्यन्ते
	पुन्थयिष्यसे	पुन्थयिष्येथे	पुन्थयिष्यध्वे
	पुन्थयिष्ये	पुन्थयिष्यावहे	पुन्थयिष्यामहे
क्रि०	अपुन्थयिष्यत	अपुन्थयिष्येताम्	अपुन्थयिष्यन्त
	अपुन्थयिष्यथाः	अपुन्थयिष्येथाम्	अपुन्थयिष्यध्वम्
	अपुन्थयिष्ये	अपुन्थयिष्यावहि	अपुन्थयिष्यामहि

CC-0. Public Domain. Vipin Kumar Collection, Deoband

Digitized by Madhuban Trust

290 लुथु (लुन्थ्) हिंसासंक्लेशनयोः

व० लुन्थयति लुन्थयतः लुन्थयन्ति
लुन्थयसि लुन्थयथः लुन्थयथ
लुन्थयामि लुन्थयावः लुन्थयामः

स० लुन्थयेत् लुन्थयेताम् लुन्थयेयुः
लुन्थयेः लुन्थयेतम् लुन्थयेत
लुन्थयेयम् लुन्थयेव लुन्थयेम

प० लुन्थयतु लुन्थयतात् लुन्थयताम् लुन्थयन्तु
लुन्थय ,, लुन्थयतम् लुन्थयत
लुन्थयानि लुन्थयाव लुन्थयाम

ह्य० अलुन्थयत् अलुन्थयताम् अलुन्थयन्
अलुन्थयः अलुन्थयतम् अलुन्थयत
अलुन्थयम् अलुन्थयाव अलुन्थयाम

अ० अलुलुन्थत् अलुलुन्थताम् अलुलुन्थन्
अलुलुन्थः अलुलुन्थतम् अलुलुन्थत
अलुलुन्थम् अलुलुन्थाव अलुलुन्थाम

प० लुन्थयाञ्चकार लुन्थयाञ्चक्रतुः लुन्थयाञ्चक्रुः
लुन्थयाञ्चकर्थ लुन्थयाञ्चक्रथुः लुन्थयाञ्चक्र
लुन्थयाञ्चकार-चकर लुन्थयाञ्चकृव लुन्थयाञ्चकृम
लुन्थयाम्बभूव । लुन्थयामास

आ० लुन्थ्यात् लुन्थ्यास्ताम् लुन्थ्यासुः
लुन्थ्याः लुन्थ्यास्तम् लुन्थ्यास्त
लुन्थ्यासम् लुन्थ्यास्व लुन्थ्यास्म

श्व० लुन्थयिता लुन्थयितारौ लुन्थयितारः
लुन्थयितासि लुन्थयितास्थः लुन्थयितास्थ
लुन्थयितास्मि लुन्थयितास्वः लुन्थयितास्मः

भ० लुन्थयिष्यति लुन्थयिष्यतः लुन्थयिष्यन्ति
लुन्थयिष्यसि लुन्थयिष्यथः लुन्थयिष्यथ
लुन्थयिष्यामि लुन्थयिष्यावः लुन्थयिष्यामः

क्रि० अलुन्थयिष्यत् अलुन्थयिष्यताम् अलुन्थयिष्यन्
अलुन्थयिष्यः अलुन्थयिष्यतम् अलुन्थयिष्यत
अलुन्थयिष्यम् अलुन्थयिष्याव अलुन्थयिष्याम

व० लुन्थयते लुन्थयेते लुन्थयन्ते
लुन्थयसे लुन्थयेथे लुन्थयध्वे
लुन्थये लुन्थयावहे लुन्थयामहे

स० लुन्थयेत लुन्थयेयाताम् लुन्थयेरन्
लुन्थयेथाः लुन्थयेयाथाम् लुन्थयेध्वम्
लुन्थयेय लुन्थयेवहि लुन्थयेमहि

प० लुन्थयताम् लुन्थयेताम् लुन्थयन्ताम्
लुन्थयस्व लुन्थयेथाम् लुन्थयध्वम्
लुन्थयै लुन्थयावहै लुन्थयामहै

ह्य० अलुन्थयत अलुन्थयेताम् अलुन्थयन्त
अलुन्थयथाः अलुन्थयेथाम् अलुन्थयध्वम्
अलुन्थये अलुन्थयावहि अलुन्थयामहि

अ० अलुलुन्थत अलुलुन्थेताम् अलुलुन्थन्त
अलुलुन्थथाः अलुलुन्थेथाम् अलुलुन्थध्वम
अलुलुन्थे अलुलुन्थावहि अलुलुन्थामहि

प० लुन्थयाञ्चक्रे लुन्थयाञ्चक्राते लुन्थयाञ्चक्रिरे
लुन्थयाञ्चकृषे लुन्थयाञ्चक्राथे लुन्थयाञ्चकृढ्वे
लुन्थयाञ्चक्रे लुन्थयाञ्चकृवहे लुन्थयाञ्चकृमहे
लुन्थयाम्बभूव । लुन्थयामास

आ० लुन्थयिषीष्ट लुन्थयिषीयास्ताम् लुन्थयिषीरन्
लुन्थयिषीष्ठाः लुन्थयिषीयास्थाम् लुन्थयिषीढ्वम्
ध्वम्
लुन्थयिषीय लुन्थयिषीवहि लुन्थयिषीमहि

श्व० लुन्थयिता लुन्थयितारौ लुन्थयितारः
लुन्थयितासे लुन्थयितासाथे लुन्थयिताध्वे
लुन्थयिताहे लुन्थयितास्वहे लुन्थयितास्महे

भ० लुन्थयिष्यते लुन्थयिष्येते लुन्थयिष्यन्ते
लुन्थयिष्यसे लुन्थयिष्येथे लुन्थयिष्यध्वे
लुन्थयिष्ये लुन्थयिष्यावहे लुन्थयिष्यामहे

क्रि० अलुन्थयिष्यत अलुन्थयिष्येताम् अलुन्थयिष्यन्त
अलुन्थयिष्यथाः अलुन्थयिष्येथाम् अलुन्थयिष्यध्वम्
अलुन्थयिष्ये अलुन्थयिष्यावहि अलुन्थयिष्यामहि

CC-0. Public Domain. Vipin Kumar Collection, Deoband

Digitized by Madhuban Trust

291 मथु (मन्थ्) हिंसासंक्लेशनयोः

व० मन्थयति मन्थयतः मन्थयन्ति
मन्थयसि मन्थयथः मन्थयथ
मन्थयामि मन्थयावः मन्थयामः

स० मन्थयेत् मन्थयेताम् मन्थयेयुः
मन्थयेः मन्थयेतम् मन्थयेत
मन्थयेयम् मन्थयेव मन्थयेम

प० मन्थयतु मन्थयतात् मन्थयताम् मन्थयन्तु
मन्थय ,, मन्थयतम् मन्थयत
मन्थयानि मन्थयाव मन्थयाम

ह्य० अमन्थयत् अमन्थयताम् अमन्थयन्
अमन्थयः अमन्थयतम् अमन्थयत
अमन्थयम् अमन्थयाव अमन्थयाम

अ० अममन्थत् अममन्थताम् अममन्थन्
अममन्थः अममन्थतम् अममन्थत
अममन्थम् अममन्थाव अममन्थाम

प० मन्थयाञ्चकार मन्थयाञ्चक्रतुः मन्थयाञ्चक्रुः
मन्थयाञ्चकर्थ मन्थयाञ्चक्रथुः मन्थयाञ्चक्र
मन्थयाञ्चकार-चकर मन्थयाञ्चकृव मन्थयाञ्चकृम

मन्थयाम्बभूव । मन्थयामास

आ० मन्थ्यात् मन्थ्यास्ताम् मन्थ्यासुः
मन्थ्याः मन्थ्यास्तम् मन्थ्यास्त
मन्थ्यासम् मन्थ्यास्व मन्थ्यास्म

श्व० मन्थयिता मन्थयितारौ मन्थयितारः
मन्थयितासि मन्थयितास्थः मन्थयितास्थ
मन्थयितास्मि मन्थयितास्वः मन्थयितास्मः

भ० मन्थयिष्यति मन्थयिष्यतः मन्थयिष्यन्ति
मन्थयिष्यसि मन्थयिष्यथः मन्थयिष्यथ
मन्थयिष्यामि मन्थयिष्यावः मन्थयिष्यामः

क्रि० अमन्थयिष्यत् अमन्थयिष्यताम् अमन्थयिष्यन्
अमन्थयिष्यः अमन्थयिष्यतम् अमन्थयिष्यत
अमन्थयिष्यम् अमन्थयिष्याव अमन्थयिष्याम

व० मन्थयते मन्थयेते मन्थयन्ते
मन्थयसे मन्थयेथे मन्थयध्वे
मन्थये मन्थयावहे मन्थयामहे

स० मन्थयेत मन्थयेयाताम् मन्थयेरन्
मन्थयेथाः मन्थयेयाथाम् मन्थयेध्वम्
मन्थयेय मन्थयेवहि मन्थयेमहि

प० मन्थयताम् मन्थयेताम् मन्थयन्ताम्
मन्थयस्व मन्थयेथाम् मन्थयध्वम्
मन्थयै मन्थयावहै मन्थयामहै

ह्य० अमन्थयत अमन्थयेताम् अमन्थयन्त
अमन्थयथाः अमन्थयेथाम् अमन्थयध्वम्
अमन्थये अमन्थयावहि अमन्थयामहि

अ० अममन्थत अममन्थेताम् अममन्थन्त
अममन्थथाः अममन्थेथाम् अममन्थध्वम्
अममन्थे अममन्थावहि अममन्थामहि

प० मन्थयाञ्चक्रे मन्थयाञ्चक्राते मन्थयाञ्चक्रिरे
मन्थयाञ्चकृषे मन्थयाञ्चक्राथे मन्थयाञ्चकृढ्वे
मन्थयाञ्चक्रे मन्थयाञ्चकृवहे मन्थयाञ्चकृमहे

मन्थयाम्बभूव । मन्थयामास

आ० मन्थयिषीष्ट मन्थयिषीयास्ताम् मन्थयिषीरन्
मन्थयिषीष्ठाः मन्थयिषीयास्थाम् मन्थयिषीढ्वम्-ध्वम्
मन्थयिषीय मन्थयिषीवहि मन्थयिषीमहि

श्व० मन्थयिता मन्थयितारौ मन्थयितारः
मन्थयितासे मन्थयितासाथे मन्थयिताध्वे
मन्थयिताहे मन्थयितास्वहे मन्थयितास्महे

भ० मन्थयिष्यते मन्थयिष्येते मन्थयिष्यन्ते
मन्थयिष्यसे मन्थयिष्येथे मन्थयिष्यध्वे
मन्थयिष्ये मन्थयिष्यावहे मन्थयिष्यामहे

क्रि० अमन्थयिष्यत अमन्थयिष्येताम् अमन्थयिष्यन्त
अमन्थयिष्यथाः अमन्थयिष्येथाम् अमन्थयिष्यध्वम्
अमन्थयिष्ये अमन्थयिष्यावहि अमन्थयिष्यामहि

292 मन्थ (मन्थ्) हिंसा संक्लेशनयोः ।
मथु 291 वद्रूपाणि

CC-0. Public Domain. Vipin Kumar Collection, Deoband

Digitized by Madhuban Trust

293 माथु (मान्थ्) हिंसासंक्लेशनयोः

व०	मान्थयति	मान्थयतः	मान्थयन्ति
	मान्थयसि	मान्थयथः	मान्थयथ
	मान्थयामि	मान्थयावः	मान्थयामः
स०	मान्थयेत्	मान्थयेताम्	मान्थयेयुः
	मान्थयेः	मान्थयेतम्	मान्थयेत
	मान्थयेयम्	मान्थयेव	मान्थयेम
प०	मान्थयंतु मान्थयतात्	मान्थयताम्	मान्थयन्तु
	मान्थय ,,	मान्थयतम्	मान्थयत
	मान्थयानि	मान्थयाव	मान्थयाम
ह्य०	अमान्थयत्	अमान्थयताम्	अमान्थयन्
	अमान्थयः	अमान्थयतम्	अमान्थयत
	अमान्थयम्	अमान्थयाव	अमान्थयाम
अ०	अममान्थत्	अममान्थताम्	अममान्थन्
	अममान्थः	अममान्थतम्	अममान्थत
	अममान्थम्	अममान्थाव	अममान्थाम
प०	मान्थयाञ्चकार	मान्थयाञ्चक्रतुः	मान्थयाञ्चक्रुः
	मान्थयाञ्चकर्थ	मान्थयाञ्चक्रथुः	मान्थयाञ्चक्र
	मान्थयाञ्चकार-ञ्चकर	मान्थयाञ्चकृव	मान्थयाञ्चकृम
	मान्थयाम्बभूव । मान्थयामास		
आ०	मान्थ्यात्	मान्थ्यास्ताम्	मान्थ्यासुः
	मान्थ्याः	मान्थ्यास्तम्	मान्थ्यास्त
	मान्थ्यासम्	मान्थ्यास्व	मान्थ्यास्म
श्व०	मान्थयिता	मान्थयितारौ	मान्थयितारः
	मान्थयितासि	मान्थयितास्थः	मान्थयितास्थ
	मान्थयितास्मि	मान्थयितास्वः	मान्थयितास्मः
भ०	मान्थयिष्यति	मान्थयिष्यतः	मान्थयिष्यन्ति
	मान्थयिष्यसि	मान्थयिष्यथः	मान्थयिष्यथ
	मान्थयिष्यामि	मान्थयिष्यावः	मान्थयिष्यामः
क्रि०	अमान्थयिष्यत्	अमान्थयिष्यताम्	अमान्थयिष्यन्
	अमान्थयिष्यः	अमान्थयिष्यतम्	अमान्थयिष्यत
	अमान्थयिष्यम्	अमान्थयिष्याव	अमान्थयिष्याम

व०	मान्थयते	मान्थयेते	मान्थयन्ते
	मान्थयसे	मान्थयेथे	मान्थयध्वे
	मान्थये	मान्थयावहे	मान्थयामहे
स०	मान्थयेत	मान्थयेयाताम्	मान्थयेरन्
	मान्थयेथाः	मान्थयेयाथाम्	मान्थयेध्वम्
	मान्थयेय	मान्थयेवहि	मान्थयेमहि
प०	मान्थयताम्	मान्थयेताम्	मान्थयन्ताम्
	मान्थयस्व	मान्थयेथाम्	मान्थयध्वम्
	मान्थयै	मान्थयावहै	मान्थयामहै
ह्य०	अमान्थयत	अमान्थयेताम्	अमान्थयन्त
	अमान्थयथाः	अमान्थयेथाम्	अमान्थयध्वम्
	अमान्थये	अमान्थयावहि	अमान्थयामहि
अ०	अममान्थत	अममान्थेताम्	अममान्थन्त
	अममान्थथाः	अममान्थेथाम्	अममान्थध्वम्
	अममान्थे	अममान्थावहि	अममान्थामहि
प०	मान्थयाञ्चक्रे	मान्थयाञ्चक्राते	मान्थयाञ्चक्रिरे
	मान्थयाञ्चकृषे	मान्थयाञ्चक्राथे	मान्थयाञ्चकृढ्वे
	मान्थयाञ्चक्रे	मान्थयाञ्चकृवहे	मान्थयाञ्चकृमहे
	मान्थयाम्बभूव । मान्थयामास		
आ०	मान्थयिषीष्ट	मान्थयिषीयास्ताम्	मान्थयिषीरन्
	मान्थयिषीष्ठाः	मान्थयिषीयास्थाम्	मान्थयिषीढ्वम् ध्वम्
	मान्थयिषीय	मान्थयिषीवहि	मान्थयिषीमहि
श्व०	मान्थयिता	मान्थयितारौ	मान्थयितारः
	मान्थयितासे	मान्थयितासाथे	मान्थयिताध्वे
	मान्थयिताहे	मान्थयितास्वहे	मान्थयितास्महे
भ०	मान्थयिष्यते	मान्थयिष्येते	मान्थयिष्यन्ते
	मान्थयिष्यसे	मान्थयिष्येथे	मान्थयिष्यध्वे
	मान्थयिष्ये	मान्थयिष्यावहे	मान्थयिष्यामहे
क्रि०	अमान्थयिष्यत	अमान्थयिष्येताम्	अमान्थयिष्यन्त
	अमान्थयिष्यथाः	अमान्थयिष्येथाम्	अमान्थयिष्यध्वम्
	अमान्थयिष्ये	अमान्थयिष्यावहि	अमान्थयिष्यामहि

CC-0. Public Domain. Vipin Kumar Collection, Deoband

Digitized by Madhuban Trust

CC-0. Public Domain. Vipin Kumar Collection, Deoband

Digitized by Madhuban Trust

व० बादयते बादयेते बादयन्ते

बादयसे बादयेथे बादयध्वे

बादये बादयावहे बादयामहे

स० बादयेत बादयेयाताम् बादयेरन्

बादयेथाः बादयेयाथाम् बादयेध्वम्

बादयेय बादयेवहि बादयेमहि

प० बादयताम् बादयेताम् बादयन्ताम्

बादयस्व बादयेथाम् बादयध्वम्

बादयै बादयावहै बादयामहै

ह्य० अबादयत अबादयेताम् अबादयन्त

अबादयथाः अबादयेथाम् अबादयध्वम्

अबादये अबादयावहि अबादयामहि

अ० अबीबदत अबीबदेताम् अबीबदन्त

अबीबदथाः अबीबदेथाम् अबीबदध्वम्

अबीबदे अबीबदावहि अबीबदामहि

प० बादयाञ्चक्रे बादयाञ्चक्राते बादयाञ्चक्रिरे

बादयाञ्चकृषे बादयाञ्चक्राथे बादयाञ्चकृढ्वे

बादयाञ्चक्रे बादयाञ्चकृवहे बादयाञ्चकृमहे

बादयाम्बभूव । बादयामास

आ० बादयिषीष्ट बादयिषीयास्ताम् बादयिषीरन्

बादयिषीष्ठाः बादयिषीयास्थाम् बादयिषीध्वम्

ढ्वम्

बादयिषीय बादयिषीवहि बादयिषीमहि

श्व० बादयिता बादयितारौ बादयितारः

बादयितासे बादयितासाथे बादयिताध्वे

बादयिताहे बादयितास्वहे बादयितास्महे

भ० बादयिष्यते बादयिष्येते बादयिष्यन्ते

बादयिष्यसे बादयिष्येथे बादयिष्यध्वे

बादयिष्ये बादयिष्यावहे बादयिष्यामहे

क्रि० अबादयिष्यत अबादयिष्येताम् अबादयिष्यन्त

अबादयिष्यथाः अबादयिष्येथाम् अबादयिष्यध्वम्

अबादयिष्ये अबादयिष्यावहि अबादयिष्यामहि

CC-0. Public Domain. Vipin Kumar Collection, Deoband

Digitized by Madhuban Trust

॥ अथ दान्ताः षड्विंशतिः ॥

294 खाद (खाद्) भक्षणे

व०	खादयति	खादयतः	खादयन्ति
	खादयसि	खादयथः	खादयथ
	खादयामि	खादयावः	खादयामः
स०	खादयेत्	खादयेताम्	खादयेयुः
	खादयेः	खादयेतम्	खादयेत
	खादयेयम्	खादयेव	खादयेम
प०	खादयतु खादयतात्	खादयताम्	खादयन्तु
	खादय खादयतात्	खादयतम्	खादयत
	खादयानि	खादयाव	खादयाम
ह्य०	अखादयत्	अखादयताम्	अखादयन्
	अखादयः	अखादयतम्	अखादयत
	अखादयम्	अखादयाव	अखादयाम
अ०	अचखादत्	अचखादताम्	अचखादन्
	अचखादः	अचखादतम्	अचखादत
	अचखादम्	अचखादाव	अचखादाम
प	खादयाञ्चकार	खादयाञ्चक्रतुः	खादयाञ्चक्रुः
	खादयाञ्चकर्थ	खादयाञ्चक्रथुः	खादयाञ्चक्र
	खादयाञ्चकार चकर	खादयाञ्चकृव	खादयाञ्चकृम
	खादयाम्बभूव । खादयामास		
आ०	खाद्यात्	खाद्यास्ताम्	खाद्यासुः
	खाद्याः	खाद्यास्तम्	खाद्यास्त
	खाद्यासम्	खाद्यास्व	खाद्यास्म
श्व०	खादयिता	खादयितारौ	खादयितारः
	खादयितासि	खादयितास्थः	खादयितास्थ
	खादयितास्मि	खादयितास्वः	खादयितास्मः
भ०	खादयिष्यति	खादयिष्यतः	खादयिष्यन्ति
	खादयिष्यसि	खादयिष्यथः	खादयिष्यथ
	खादयिष्यामि	खादयिष्यावः	खादयिष्यामः
क्रि०	अखादयिष्यत्	अखादयिष्यताम्	अखादयिष्यन्
	अखादयिष्यः	अखादयिष्यतम्	अखादयिष्यत
	अखादयिष्यम्	अखादयिष्याव	अखादयिष्याम

भक्षणे खादिधातुर्नात्मनेपदी

295 बद (बद्) स्थैर्ये

व०	बादयति	बादयतः	बादयन्ति
	बादयसि	बादयथः	बादयथ
	बादयामि	बादयावः	बादयामः
स०	बादयेत्	बादयेताम्	बादयेयुः
	बादयेः	बादयेतम्	बादयेत
	बादयेयम्	बादयेव	बादयेम
प०	बादयतु बादयतात्	बादयताम्	बादयन्तु
	बादय ,,	बादयतम्	बादयत
	बादयानि	बादयाव	बादयाम
ह्य०	अबादयत्	अबादयताम्	अबादयन्
	अबादयः	अबादयतम्	अबादयत
	अबादयम्	अबादयाव	अबादयाम
अ०	अबीबदत्	अबीबदताम्	अबीबदन्
	अबीबदः	अबीबदतम्	अबीबदत
	अबीबदम्	अबीबदाव	अबीबदाम
प०	बादयाञ्चकार	बादयाञ्चक्रतुः	बादयाञ्चक्रुः
	बादयाञ्चकर्थ	बादयाञ्चक्रथुः	बादयाञ्चक्र
	बादयाञ्चकार-चकर	बादयाञ्चकृव	बादयाञ्चकृम
	बादयाम्बभूव । बादयामास		
आ०	बाद्यात्	बाद्यास्ताम्	बाद्यासुः
	बाद्याः	बाद्यास्तम्	बाद्यास्त
	बाद्यासम्	बाद्यास्व	बाद्यास्म
श्व०	बादयिता	बादयितारौ	बादयितारः
	बादयितासि	बादयितास्थः	बादयितास्थ
	बादयितास्मि	बादयितास्वः	बादयितास्मः
भ०	बादयिष्यति	बादयिष्यतः	बादयिष्यन्ति
	बादयिष्यसि	बादयिष्यथः	बादयिष्यथ
	बादयिष्यामि	बादयिष्यावः	बादयिष्यामः
क्रि०	अबादयिष्यत्	अबादयिष्यताम्	अबादयिष्यन्
	अबादयिष्यः	अबादयिष्यतम्	अबादयिष्यत
	अबादयिष्यम्	अबादयिष्याव	अबादयिष्याम

इत्यादि सर्वाणि रूपाणि पूर्ववत् ज्ञेयम्

CC-0. Public Domain. Vipin Kumar Collection, Deoband

Digitized by Madhuban Trust

296 खद (खद्) हिंसायाञ्च

व० खादयति खादयतः खादयन्ति
खादयसि खादयथः खादयथ
खादयामि खादयावः खादयामः

स० खादयेत् खादयेताम् खादयेयुः
खादयेः खादयेतम् खादयेत
खादयेयम् खादयेव खादयेम

प० खादयतु खादयतात् खादयताम् खादयन्तु
खादय खादयतात् खादयतम् खादयत
खादयानि खादयाव खादयाम

ह्य० अखादयत् अखादयताम् अखादयन्
अखादयः अखादयतम् अखादयत
अखादयम् अखादयाव अखादयाम

अ० अचीखदत् अचीखदताम् अचीखदन्
अचीखदः अचीखदतम् अचीखदत
अचीखदम् अचीखदाव अचीखदाम

प० खादयाञ्चकार खादयाञ्चक्रतुः खादयाञ्चक्रुः
खादयाञ्चकर्थ खादयाञ्चक्रथुः खादयाञ्चक्र
खादयाञ्चकार चकर खादयाञ्चकृव खादयाञ्चकृम
खादयाम्बभूव । खादयामास

आ० खाद्यात् खाद्यास्ताम् खाद्यासुः
खाद्याः खाद्यास्तम् खाद्यास्त
खाद्यासम् खाद्यास्व खाद्यास्म

श्व० खादयिता खादयितारौ खादयितारः
खादयितासि खादयितास्थः खादयितास्थ
खादयितास्मि खादयितास्वः खादयितास्मः

भ० खादयिष्यति खादयिष्यतः खादयिष्यन्ति
खादयिष्यसि खादयिष्यथः खादयिष्यथ
खादयिष्यामि खादयिष्यावः खादयिष्यामः

क्रि० अखादयिष्यत् अखादयिष्यताम् अखादयिष्यन्
अखादयिष्यः अखादयिष्यतम् अखादयिष्यत
अखादयिष्यम् अखादयिष्याव अखादयिष्याम

व० खादयते खादयेते खादयन्ते
खादयसे खादयेथे खादयध्वे
खादये खादयावहे खादयामहे

स० खादयेत खादयेयाताम् खादयेरन्
खादयेथाः खादयेयाथाम् खादयेध्वम्
खादयेय खादयेवहि खादयेमहि

प० खादयताम् खादयेताम् खादयन्ताम्
खादयस्व खादयेथाम् खादयध्वम्
खादयै खादयावहै खादयामहै

ह्य० अखादयत अखादयेताम् अखादयन्त
अखादयथाः अखादयेथाम् अखादयध्वम्
अखादये अखादयावहि अखादयामहि

अ० अचीखदत अचीखदेताम् अचीखदन्त
अचीखदथाः अचीखदेथाम् अचीखदध्वम्
अचीखदे अचीखदावहि अचीखदामहि

प० खादयाञ्चक्रे खादयाञ्चक्राते खादयाञ्चक्रिरे
खादयाञ्चकृषे खादयाञ्चक्राथे खादयाञ्चकृढ्वे
खादयाञ्चक्रे खादयाञ्चकृवहे खादयाञ्चकृमहे

खादयाम्बभूव खादयामास

आ० खादयिषीष्ट खादयिषीयास्ताम् खादयिषीरन्
खादयिषीष्ठाः खादयिषीयास्थाम् खादयिषीढ्वम्
ध्वम्
खादयिषीय खादयिषीवहि खादयिषीमहि

श्व० खादयिता खादयितारौ खादयितारः
खादयितासे खादयितासाथे खादयिताध्वे
खादयिताहे खादयितास्वहे खादयितास्महे

भ० खादयिष्यते खादयिष्येते खादयिष्यन्ते
खादयिष्यसे खादयिष्येथे खादयिष्यध्वे
खादयिष्ये खादयिष्यावहे खादयिष्यामहे

क्रि० अखादयिष्यत अखादयिष्येताम् अखादयिष्यन्त
अखादयिष्यथाः अखादयिष्येथाम् अखादयिष्यध्वम्
अखादयिष्ये अखादयिष्यावहि अखादयिष्यामहि

CC-0. Public Domain. Vipin Kumar Collection, Deoband

Digitized by Madhuban Trust

297 गद (गद्) व्यक्तायाम् वाचि

व० गादयति गादयतः गादयन्ति
गादयसि गादयथः गादयथ
गादयामि गादयावः गादयामः

स० गादयेत् गादयेताम् गादयेयुः
गादयेः गादयेतम् गादयेत
गादयेयम् गादयेव गादयेम

प० गादयतु गादयतात् गादयताम् गादयन्तु
गादय ,, गादयतम् गादयत
गादयानि गादयाव गादयाम

ह्य० अगादयत् अगादयताम् अगादयन्
अगादयः अगादयतम् अगादयत
अगादयम् अगादयाव अगादयाम

अ० अजीगदत् अजीगदताम् अजीगदन्
अजीगदः अजीगदतम् अजीगदत
अजीगदम् अजीगदाव अजीगदाम

प० गादयाञ्चकार गादयाञ्चक्रतुः गादयाञ्चक्रुः
गादयाञ्चकर्थ गादयाञ्चक्रथुः गादयाञ्चक्र
गादयाञ्चकार-ञ्चकर गादयाञ्चकृव गादयाञ्चकृम
गादयाम्बभूव । गादयामास

आ० गाद्यात् गाद्यास्ताम् गाद्यासुः
गाद्याः गाद्यास्तम् गाद्यास्त
गाद्यासम् गाद्यास्व गाद्यास्म

श्व० गादयिता गादयितारौ गादयितारः
गादयितासि गादयितास्थः गादयितास्थ
गादयितास्मि गादयितास्वः गादयितास्मः

भ० गादयिष्यति गादयिष्यतः गादयिष्यन्ति
गादयिष्यसि गादयिष्यथः गादयिष्यथ
गादयिष्यामि गादयिष्यावः गादयिष्यामः

क्रि० अगादयिष्यत् अगादयिष्यताम् अगादयिष्यन्
अगादयिष्यः अगादयिष्यतम् अगादयिष्यत
अगादयिष्यम् अगादयिष्याव अगादयिष्याम

व० गादयते गादयेते गादयन्ते
गादयसे गादयेथे गादयध्वे
गादये गादयावहे गादयामहे

स० गादयेत गादयेयाताम् गादयेरन्
गादयेथाः गादयेयाथाम् गादयेध्वम्
गादयेय गादयेवहि गादयेमहि

प० गादयताम् गादयेताम् गादयन्ताम्
गादयस्व गादयेथाम् गादयध्वम्
गादयै गादयावहै गादयामहै

ह्य० अगादयत अगादयेताम् अगादयन्त
अगादयथाः अगादयेथाम् अगादयध्वम्
अगादये अगादयावहि अगादयामहि

अ० अजीगदत अजीगदेताम् अजीगदन्त
अजीगदथाः अजीगदेथाम् अजीगदध्वम्
अजीगदे अजीगदावहि अजीगदामहि

प० गादयाञ्चक्रे गादयाञ्चक्राते गादयाञ्चक्रिरे
गादयाञ्चकृषे गादयाञ्चक्राथे गादयाञ्चकृढ्वे
गादयाञ्चक्रे गादयाञ्चकृवहे गादयाञ्चकृमहे
गादयाम्बभूव । गादयामास

आ० गादयिषीष्ट गादयिषीयास्ताम् गादयिषीरन्
गादयिषीष्ठाः गादयिषीयास्थाम् गादयिषीढ्वम्
ध्वम्
गादयिषीय गादयिषीवहि गादयिषीमहि

श्व० गादयिता गादयितारौ गादयितारः
गादयितासे गादयितासाथे गादयिताध्वे
गादयिताहे गादयितास्वहे गादयितास्महे

भ० गादयिष्यते गादयिष्येते गादयिष्यन्ते
गादयिष्यसे गादयिष्येथे गादयिष्यध्वे
गादयिष्ये गादयिष्यावहे गादयिष्यामहे

क्रि० अगादयिष्यत अगादयिष्येताम् अगादयिष्यन्त
अगादयिष्यथाः अगादयिष्येथाम् अगादयिष्यध्वम्
अगादयिष्ये अगादयिष्यावहि अगादयिष्यामहि

CC-0. Public Domain. Vipin Kumar Collection, Deoband

Digitized by Madhuban Trust

298 रद (रद्) विलेखने ।

व० रादयति रादयतः रादयन्ति
रादयसि रादयथः रादयथ
रादयामि रादयावः रादयामः

स० रादयेत् रादयेताम् रादयेयुः
रादयः रादयेतम् रादयेत
रादयेयम् रादयेव रादयेम

प० रादयतु रादयतात् रादयताम् रादयन्तु
रादय , रादयतम् रादयत
रादयानि रादयाव रादयाम

ह्य० अरादयत् अरादयताम् अरादयन्
अरादयः अरादयतम् अरादयत
अरादयम् अरादयाव अरादयाम

अ० अरीरदत् अरीरदताम् अरीरदन्
अरीरदः अरीरदतम् अरीरदत
अरीरदम् अरीरदाव अरीरदाम

प० रादयाञ्चकार रादयाञ्चक्रतुः रादयाञ्चक्रुः
रादयाञ्चकर्थ रादयाञ्चक्रथुः रादयाञ्चक्र
रादयाञ्चकार-चकर रादयाञ्चकृव रादयाञ्चकृम
रादयाम्बभूव । रादयामास

आ० राद्यात् राद्यास्ताम् राद्यासुः
राद्याः राद्यास्तम् राद्यास्त
राद्यासम् राद्यास्व राद्यास्म

श्व० रादयिता रादयितारौ रादयितारः
रादयितासि रादयितास्थः रादयितास्थ
रादयितास्मि रादयितास्वः रादयितास्मः

भ० रादयिष्यति रादयिष्यतः रादयिष्यन्ति
रादयिष्यसि रादयिष्यथः रादयिष्यथ
रादयिष्यामि रादयिष्यावः रादयिष्यामः

क्रि० अरादयिष्यत् अरादयिष्यताम् अरादयिष्यन्
अरादयिष्यः अरादयिष्यतम् अरादयिष्यत
अरादयिष्यम् अरादयिष्याव अरादयिष्याम

व० रादयते रादयेते रादयन्ते
रादयसे रादयेथे रादयध्वे
रादये रादयावहे रादयामहे

स० रादयेत रादयेयाताम् रादयेरन्
रादयेथाः रादयेयाथाम् रादयेध्वम्
रादयेय रादयेवहि रादयेमहि

प० रादयताम् रादयेताम् रादयन्ताम्
रादयस्व रादयेथाम् रादयध्वम्
रादयै रादयावहै रादयामहै

ह्य० अरादयत अरादयेताम् अरादयन्त
अरादयथाः अरादयेथाम् अरादयध्वम्
अरादये अरादयावहि अरादयामहि

अ० अरीरदत अरीरदेताम् अरीरदन्त
अरीरदथाः अरीरदेथाम् अरीरदध्वम्
अरीरदे अरीरदावहि अरीरदामहि

प० रादयाञ्चक्रे रादयाञ्चक्राते रादयाञ्चक्रिरे
रादयाञ्चकृषे रादयाञ्चक्राथे रादयाञ्चकृढ्वे
रादयाञ्चक्रे रादयाञ्चकृवहे रादयाञ्चकृमहे
रादयाम्बभूव । रादयामास

आ० रादयिषीष्ट रादयिषीयास्ताम् रादयिषीरन्
रादयिषीष्ठाः रादयिषीयास्थाम् रादयिषीढ्वम्
ध्वम्
रादयिषीय रादयिषीवहि रादयिषीमहि

श्व० रादयिता रादयितारौ रादयितारः
रादयितासे रादयितासाथे रादयिताध्वे
रादयिताहे रादयितास्वहे रादयितास्महे

भ० रादयिष्यते रादयिष्येते रादयिष्यन्ते
रादयिष्यसे रादयिष्येथे रादयिष्यध्वे
रादयिष्ये रादयिष्यावहे रादयिष्यामहे

क्रि० अरादयिष्यत अरादयिष्येताम् अरादयिष्यन्त
अरादयिष्यथाः अरादयिष्येथाम् अरादयिष्यध्वम्
अरादयिष्ये अरादयिष्यावहि अरादयिष्यामहि

CC-0. Public Domain. Vipin Kumar Collection, Deoband

Digitized by Madhuban Trust

299 णद (नद्) अव्यक्ते शब्दे

व० नादयति नादयतः नादयन्ति
नादयसि नादयथः नादयथ
नादयामि नादयावः नादयामः

स० नादयेत् नादयेताम् नादयेयुः
नादयेः नादयेतम् नादयेत
नादयेयम् नादयेव नादयेम

प० नादयतु नादयतात् नादयताम् नादयन्तु
नादय ,, नादयतम् नादयत
नादयानि नादयाव नादयाम

ह्य० अनादयत् अनादयताम् अनादयन्
अनादयः अनादयतम् अनादयत
अनादयम् अनादयाव अनादयाम

अ० अनीनदत् अनीनदताम् अनीनदन्
अनीनदः अनीनदतम् अनीनदत
अनीनदम् अनीनदाव अनीनदाम

प० नादयाञ्चकार नादयाञ्चक्रतुः नादयाञ्चक्रुः
नादयाञ्चकर्थ नादयाञ्चक्रथुः नादयाञ्चक्र
नादयाञ्चकार-ञ्चकर नादयाञ्चकृव नादयाञ्चकृम
नादयाम्बभूव । नादयामास

आ० नाद्यात् नाद्यास्ताम् नाद्यासुः
नाद्याः नाद्यास्तम् नाद्यास्त
नाद्यासम् नाद्यास्व नाद्यास्म

श्व० नादयिता नादयितारौ नादयितारः
नादयितासि नादयितास्थः नादयितास्थ
नादयितास्मि नादयितास्वः नादयितास्मः

भ० नादयिष्यति नादयिष्यतः नादयिष्यन्ति
नादयिष्यसि नादयिष्यथः नादयिष्यथ
नादयिष्यामि नादयिष्यावः नादयिष्यामः

क्रि० अनादयिष्यत् अनादयिष्यताम् अनादयिष्यन्
अनादयिष्यः अनादयिष्यतम् अनादयिष्यत
अनादयिष्यम् अनादयिष्याव अनादयिष्याम

व० नादयते नादयेते नादयन्ते
नादयसे नादयेथे नादयध्वे
नादये नादयावहे नादयामहे

स० नादयेत नादयेयाताम् नादयेरन्
नादयेथाः नादयेयाथाम् नादयेध्वम्
नादयेय नादयेवहि नादयेमहि

प० नादयताम् नादयेताम् नादयन्ताम्
नादयस्व नादयेथाम् नादयध्वम्
नादयै नादयावहै नादयामहै

ह्य० अनादयत आदयेताम् अनादयन्त
अनादयथाः अनादयेथाम् अनादयध्वम्
अनादये आदयावहि अनादयामहि

अ० अनीनदत अनीनदेताम् अनीनदन्त
अनीनदथाः अनीनदेथाम् अनीनदध्वम्
अनीनदे अनीनदावहि अनीनदामहि

प० नादयाञ्चक्रे नादयाञ्चक्राते नादयाञ्चक्रिरे
नादयाञ्चकृषे नादयाञ्चक्राथे नादयाञ्चकृढ्वे
नादयाञ्चक्रे नादयाञ्चकृवहे नादयाञ्चकृमहे
नादयाम्बभूव । नादयामास

आ० नादयिषीष्ट नादयिषीयास्ताम् नादयिषीरन्
नादयिषीष्ठाः नादयिषीयास्थाम् नादयिषीढ्वम्
ध्वम्
नादयिषीय नादयिषीवहि नादयिषीमहि

श्व० नादयिता नादयितारौ नादयितारः
नादयितासे नादयितासाथे नादयिताध्वे
नादयिताहे नादयितास्वहे नादयितास्महे

भ० नादयिष्यते नादयिष्येते नादयिष्यन्ते
नादयिष्यसे नादयिष्येथे नादयिष्यध्वे
नादयिष्ये नादयिष्यावहे नादयिष्यामहे

क्रि० अनादयिष्यत अनादयिष्येताम् अनादयिष्यन्त
अनादयिष्यथाः अनादयिष्येथाम् अनादयिष्यध्वम्
अनादयिष्ये अनादयिष्यावहि अनादयिष्यामहि

CC-0. Public Domain. Vipin Kumar Collection, Deoband

Digitized by Madhuban Trust

300 ञिक्ष्विदा (क्ष्विद्) अव्यक्ते शब्दे

व०	क्ष्वेदयति	क्ष्वेदयतः	क्ष्वेदयन्ति
	क्ष्वेदयसि	क्ष्वेदयथः	क्ष्वेदयथ
	क्ष्वेदयामि	क्ष्वेदयावः	क्ष्वेदयामः
स०	क्ष्वेदयेत्	क्ष्वेदयेताम्	क्ष्वेदयेयुः
	क्ष्वेदयेः	क्ष्वेदयेतम्	क्ष्वेदयेत
	क्ष्वेदयेयम्	क्ष्वेदयेव	क्ष्वेदयेम
प०	क्ष्वेदयतु क्ष्वेदयतात्	क्ष्वेदयताम्	क्ष्वेदयन्तु
	क्ष्वेदय ,,	क्ष्वेदयतम्	क्ष्वेदयत
	क्ष्वेदयानि	क्ष्वेदयाव	क्ष्वेदयाम
ह्य०	अक्ष्वेदयत्	अक्ष्वेदयताम्	अक्ष्वेदयन्
	अक्ष्वेदयः	अक्ष्वेदयतम्	अक्ष्वेदयत
	अक्ष्वेदयम्	अक्ष्वेदयाव	अक्ष्वेदयाम
अ०	अचिक्ष्विदत्	अचिक्ष्विदताम्	अचिक्ष्विदन्
	अचिक्ष्विदः	अचिक्ष्विदतम्	अचिक्ष्विदत
	अचिक्ष्विदम्	अचिक्ष्विदाव	अचिक्ष्विदाम
प०	क्ष्वेदयाञ्चकार	क्ष्वेदयाञ्चक्रतुः	क्ष्वेदयाञ्चक्रुः
	क्ष्वेदयाञ्चकर्थ	क्ष्वेदयाञ्चक्रथुः	क्ष्वेदयाञ्चक्र
	क्ष्वेदयाञ्चकार-चकर	क्ष्वेदयाञ्चकृव	क्ष्वेदयाञ्चकृम
	क्ष्वेदयाम्बभूव । क्ष्वेदयामास		
आ०	क्ष्वेद्यात्	क्ष्वेद्यास्ताम्	क्ष्वेद्यासुः
	क्ष्वेद्याः	क्ष्वेद्यास्तम्	क्ष्वेद्यास्त
	क्ष्वेद्यासम्	क्ष्वेद्यास्व	क्ष्वेद्यास्म
श्व०	क्ष्वेदयिता	क्ष्वेदयितारौ	क्ष्वेदयितारः
	क्ष्वेदयितासि	क्ष्वेदयितास्थः	क्ष्वेदयितास्थ
	क्ष्वेदयितास्मि	क्ष्वेदयितास्वः	क्ष्वेदयितास्मः
भ०	क्ष्वेदयिष्यति	क्ष्वेदयिष्यतः	क्ष्वेदयिष्यन्ति
	क्ष्वेदयिष्यसि	क्ष्वेदयिष्यथः	क्ष्वेदयिष्यथ
	क्ष्वेदयिष्यामि	क्ष्वेदयिष्यावः	क्ष्वेदयिष्यामः
क्रि०	अक्ष्वेदयिष्यत्	अक्ष्वेदयिष्यताम्	अक्ष्वेदयिष्यन्
	अक्ष्वेदयिष्यः	अक्ष्वेदयिष्यतम्	अक्ष्वेदयिष्यत
	अक्ष्वेदयिष्यम्	अक्ष्वेदयिष्याव	अक्ष्वेदयिष्याम

व	क्ष्वेदयते	क्ष्वेदयेते	क्ष्वेदयन्ते
	क्ष्वेदयसे	क्ष्वेदयेथे	क्ष्वेदयध्वे
	क्ष्वेदये	क्ष्वेदयावहे	क्ष्वेदयामहे
स०	क्ष्वेदयेत	क्ष्वेदयेयाताम्	क्ष्वेदयेरन्
	क्ष्वेदयेथाः	क्ष्वेदयेयाथाम्	क्ष्वेदयेध्वम्
	क्ष्वेदयेय	क्ष्वेदयेवहि	क्ष्वेदयेमहि
प०	क्ष्वेदयताम्	क्ष्वेदयेताम्	क्ष्वेदयन्ताम्
	क्ष्वेदयस्व	क्ष्वेदयेथाम्	क्ष्वेदयध्वम्
	क्ष्वेदयै	क्ष्वेदयावहै	क्ष्वेदयामहै
ह्य०	अक्ष्वेदयत	अक्ष्वेदयेताम्	अक्ष्वेदयन्त
	अक्ष्वेदयथाः	अक्ष्वेदयेथाम्	अक्ष्वेदयध्वम्
	अक्ष्वेदये	अक्ष्वेदयावहि	अक्ष्वेदयामहि
अ०	अचिक्ष्विदत	अचिक्ष्विदेताम्	अचिक्ष्विदन्त
	अचिक्ष्विदथाः	अचिक्ष्विदेथाम्	अचिक्ष्विदध्वम्
	अचिक्ष्विदे	अचिक्ष्विदावहि	अचिक्ष्विदामहि
प०	क्ष्वेदयाञ्चक्रे	क्ष्वेदयाञ्चक्राते	क्ष्वेदयाञ्चक्रिरे
	क्ष्वेदयाञ्चकृषे	क्ष्वेदयाञ्चक्राथे	क्ष्वेदयाञ्चकृढ्वे
	क्ष्वेदयाञ्चक्रे	क्ष्वेदयाञ्चकृवहे	क्ष्वेदयाञ्चकृमहे
	क्ष्वेदयाम्बभूव । क्ष्वेदयामास		
आ०	क्ष्वेदयिषीष्ट	क्ष्वेदयिषीयास्ताम्	क्ष्वेदयिषीरन्
	क्ष्वेदयिषीष्ठाः	क्ष्वेदयिषीयास्थाम्	क्ष्वेदयिषीढ्वम् ध्वम्
	क्ष्वेदयिषीय	क्ष्वेदयिषीवहि	क्ष्वेदयिषीमहि
श्व०	क्ष्वेदयिता	क्ष्वेदयितारौ	क्ष्वेदयितारः
	क्ष्वेदयितासे	क्ष्वेदयितासाथे	क्ष्वेदयिताध्वे
	क्ष्वेदयिताहे	क्ष्वेदयितास्वहे	क्ष्वेदयितास्महे
भ०	क्ष्वेदयिष्यते	क्ष्वेदयिष्येते	क्ष्वेदयिष्यन्ते
	क्ष्वेदयिष्यसे	क्ष्वेदयिष्येथे	क्ष्वेदयिष्यध्वे
	क्ष्वेदयिष्ये	क्ष्वेदयिष्यावहे	क्ष्वेदयिष्यामहे
क्रि०	अक्ष्वेदयिष्यत	अक्ष्वेदयिष्येताम्	अक्ष्वेदयिष्यन्त
	अक्ष्वेदयिष्यथाः	अक्ष्वेदयिष्येथाम्	अक्ष्वेदयिष्यध्वम्
	अक्ष्वेदयिष्ये	अक्ष्वेदयिष्यावहि	अक्ष्वेदयिष्यामहि

CC-0. Public Domain. Vipin Kumar Collection, Deoband

Digitized by Madhuban Trust

301 अर्द (अर्द्) गतियाचनयोः

व०	अर्दयति	अर्दयतः	अर्दयन्ति
	अर्दयसि	अर्दयथः	अर्दयथ
	अर्दयामि	अर्दयावः	अर्दयामः
स०	अर्दयेत्	अर्दयेताम्	अर्दयेयुः
	अर्दयेः	अर्दयेतम्	अर्दयेत
	अर्दयेयम्	अर्दयेव	अर्दयेम
प०	अर्दयतु अर्दयतात्	अर्दयताम्	अर्दयन्तु
	अर्दय ,,	अर्दयतम्	अर्दयत
	अर्दयानि	अर्दयाव	अर्दयाम
ह्य०	आर्दयत्	आर्दयताम्	आर्दयन्
	आर्दयः	आर्दयतम्	आर्दयत
	आर्दयम्	आर्दयाव	आर्दयाम
अ०	आर्दिदत्	आर्दिदताम्	आर्दिदन्
	आर्दिदः	आर्दिदतम्	आर्दिदत
	आर्दिदम्	आर्दिदाव	आर्दिदाम
प०	अर्दयाञ्चकार	अर्दयाञ्चक्रतुः	अर्दयाञ्चक्रुः
	अर्दयाञ्चकर्थ	अर्दयाञ्चक्रथुः	अर्दयाञ्चक्र
	अर्दयाञ्चकार-चकर	अर्दयाञ्चकृव	अर्दयाञ्चकृम
	अर्दयाम्बभूव ।	अर्दयामास	
आ०	अर्द्यात्	अर्द्यास्ताम्	अर्द्यासुः
	अर्द्याः	अर्द्यास्तम्	अर्द्यास्त
	अर्द्यासम्	अर्द्यास्व	अर्द्यास्म
श्व०	अर्दयिता	अर्दयितारौ	अर्दयितारः
	अर्दयितासि	अर्दयितास्थः	अर्दयितास्थ
	अर्दयितास्मि	अर्दयितास्वः	अर्दयितास्मः
भ०	अर्दयिष्यति	अर्दयिष्यतः	अर्दयिष्यन्ति
	अर्दयिष्यसि	अर्दयिष्यथः	अर्दयिष्यथ
	अर्दयिष्यामि	अर्दयिष्यावः	अर्दयिष्यामः
क्रि०	आर्दयिष्यत्	आर्दयिष्यताम्	आर्दयिष्यन्
	आर्दयिष्यः	आर्दयिष्यतम्	आर्दयिष्यत
	आर्दयिष्यम्	आर्दयिष्याव	आर्दयिष्याम

व०	अर्दयते	अर्दयेते	अर्दयन्ते
	अर्दयसे	अर्दयेथे	अर्दयध्वे
	अर्दये	अर्दयावहे	अर्दयामहे
स०	अर्दयेत	अर्दयेयाताम्	अर्दयेरन्
	अर्दयेथाः	अर्दयेयाथाम्	अर्दयेध्वम्
	अर्दयेय	अर्दयेवहि	अर्दयेमहि
प०	अर्दयताम्	अर्दयेताम्	अर्दयन्ताम्
	अर्दयस्व	अर्दयेथाम्	अर्दयध्वम्
	अर्दये	अर्दयावहै	अर्दयामहै
ह्य०	आर्दयत	आर्दयेताम्	आर्दयन्त
	आर्दयथाः	आर्दयेथाम्	आर्दयध्वम्
	आर्दये	आर्दयावहि	आर्दयामहि
अ०	आर्दिदत	आर्दिदेताम्	आर्दिदन्त
	आर्दिदथाः	आर्दिदेथाम्	आर्दिदध्वम्
	आर्दिदे	आर्दिदावहि	आर्दिदामहि
प०	अर्दयाञ्चक्रे	अर्दयाञ्चक्राते	अर्दयाञ्चक्रिरे
	अर्दयाञ्चकृषे	अर्दयाञ्चक्राथे	अर्दयाञ्चकृढ्वे
	अर्दयाञ्चक्रे	अर्दयाञ्चकृवहे	अर्दयाञ्चकृमहे
	अर्दयाम्बभूव ।	अर्दयामास	
आ०	अर्दयिषीष्ट	अर्दयिषीयास्ताम्	अर्दयिषीरन्
	अर्दयिषीष्ठाः	अर्दयिषीयास्थाम्	अर्दयिषीढ्वम् ध्वम्
	अर्दयिषीय	अर्दयिषीवहि	अर्दयिषीमहि
श्व०	अर्दयिता	अर्दयितारौ	अर्दयितारः
	अर्दयितासे	अर्दयितासाथे	अर्दयिताध्वे
	अर्दयिताहे	अर्दयितास्वहे	अर्दयितास्महे
भ०	अर्दयिष्यते	अर्दयिष्येते	अर्दयिष्यन्ते
	अर्दयिष्यसे	अर्दयिष्येथे	अर्दयिष्यध्वे
	अर्दयिष्ये	अर्दयिष्यावहे	अर्दयिष्यामहे
क्रि०	आर्दयिष्यत	आर्दयिष्येताम्	आर्दयिष्यन्त
	आर्दयिष्यथाः	आर्दयिष्येथाम्	आर्दयिष्यध्वम्
	आर्दयिष्ये	आर्दयिष्यावहि	आर्दयिष्यामहि

CC-0. Public Domain. Vipin Kumar Collection, Deoband

Digitized by Madhuban Trust

302 णर्द (नर्द्) शब्दे

व० नर्दयति नर्दयतः नर्दयन्ति
नर्दयसि नर्दयथः नर्दयथ
नर्दयामि नर्दयावः नर्दयामः

स० नर्दयेत् नर्दयेताम् नर्दयेयुः
नर्दयेः नर्दयेतम् नर्दयेत
नर्दयेयम् नर्दयेव मर्दयेम

प० नर्दयतु नर्दयतात् नर्दयताम् नर्दयन्तु
नर्दय ,, नर्दयतम् नर्दयत
नर्दयानि नर्दयाव नर्दयाम

ह्य० अनर्दयत् अनर्दयताम् अनर्दयन्
अनर्दयः अनर्दयतम् अनर्दयत
अनर्दयम् अनर्दयाव अनर्दयाम

अ० अननर्दत् अननर्दताम् अननर्दन्
अननर्दः अननर्दतम् अननर्दत
अननर्दम् अननर्दाव अननर्दाम

प० नर्दयाञ्चकार नर्दयाञ्चक्रतुः नर्दयाञ्चक्रुः
नर्दयाञ्चकर्थ नर्दयाञ्चक्रथुः नर्दयाञ्चक्र
नर्दयाञ्चकार-चकर नर्दयाञ्चकृव नर्दयाञ्चकृम

नर्दयाम्बभूव । नर्दयामास

आ० नर्द्यात् नर्द्यास्ताम् नर्द्यासुः
नर्द्याः नर्द्यास्तम् नर्द्यास्त
नर्द्यासम् नर्द्यास्व नर्द्यास्म

श्व० नर्दयिता नर्दयितारौ नर्दयितारः
नर्दयितासि नर्दयितास्थः नर्दयितास्थ
नर्दयितास्मि नर्दयितास्वः नर्दयितास्मः

भ० नर्दयिष्यति नर्दयिष्यतः नर्दयिष्यन्ति
नर्दयिष्यसि नर्दयिष्यथः नर्दयिष्यथ
नर्दयिष्यामि नर्दयिष्यावः नर्दयिष्यामः

क्रि० अनर्दयिष्यत् अनर्दयिष्यताम् अनर्दयिष्यन्
अनर्दयिष्यः अनर्दयिष्यतम् अनर्दयिष्यत
अनर्दयिष्यम् अनर्दयिष्याव अनर्दयिष्याम

व० नर्दयते नर्दयेते नर्दयन्ते
नर्दयसे नर्दयेथे नर्दयध्वे
नर्दये नर्दयावहे नर्दयामहे

स० नर्दयेत नर्दयेयाताम् नर्दयेरन्
नर्दयेथाः नर्दयेयाथाम् नर्दयेध्वम्
नर्दयेय नर्दयेवहि नर्दयेमहि

प० नर्दयताम् नर्दयेताम् नर्दयन्ताम्
नर्दयस्व नर्दयेथाम् नर्दयेध्वम्
नर्दयै नर्दयावहै नर्दयामहै

ह्य० अनर्दयत अनर्दयेताम् अनर्दयन्त
अनर्दयथाः अनर्दयेथाम् अनर्दयध्वम्
अनर्दये अनर्दयावहि अनर्दयामहि

अ० अननर्दत अननर्देताम् अननर्दन्त
अननर्दथाः अननर्देथाम् अननर्दध्वम्
अननर्दे अननर्दावहि अननर्दामहि

प० नर्दयाञ्चक्रे नर्दयाञ्चक्राते नर्दयाञ्चक्रिरे
नर्दयाञ्चकृषे नर्दयाञ्चक्राथे नर्दयाञ्चकृढ्वे
नर्दयाञ्चक्रे नर्दयाञ्चकृवहे नर्दयाञ्चकृमहे

नर्दयाम्बभूव । नर्दयामास

आ० नर्दयिषीष्ट नर्दयिषीयास्ताम् नर्दयिषीरन्
नर्दयिषीष्ठाः नर्दयिषीयास्थाम् नर्दयिषीढ्वम्
ध्वम्
नर्दयिषीय नर्दयिषीवहि नर्दयिषीमहि

श्व नर्दयिता नर्दयितारौ नर्दयितारः
नर्दयितासे नर्दयितासाथे नर्दयिताध्वे
नर्दयिताहे नर्दयितास्वहे नर्दयितास्महे

भ० नर्दयिष्यते नर्दयिष्येते नर्दयिष्यन्ते
नर्दग्रिष्यसे नर्दयिष्येथे नर्दयिष्यध्वे
नर्दयिष्ये नर्दयिष्यावहे नर्दयिष्यामहे

क्रि० अनर्दयियत अनर्दयिष्येताम् अनर्दयिष्यन्त
अनर्दयिष्यथाः अनर्दयिष्येथाम् अनर्दयिष्यध्वम्
अनर्दयिष्ये अनर्दयिष्यावहि अनर्दयिष्यामहि

303 नद (नर्द्) शब्दे । णर्द 302 वद्रूपाणि

CC-0. Public Domain. Vipin Kumar Collection, Deoband

Digitized by Madhuban Trust

304 गर्द (गर्द्] शब्दे ।

व०	गर्दयति	गर्दयतः	गर्दयन्ति
	गर्दयसि	गर्दयथः	गर्दयथ
	गर्दयामि	गर्दयावः	गर्दयामः
स०	गर्दयेत्	गर्दयेताम्	गर्दयेयुः
	गर्दयेः	गर्दयेतम्	गर्दयेत
	गर्दयेयम्	गर्दयेव	गर्दयेम
प०	गर्दयतु गर्दयतात्	गर्दयताम्	गर्दयन्तु
	गर्दय गर्दयतात्	गर्दयतम्	गर्दयत
	गर्दयानि	गर्दयाव	गर्दयाम
ह्य०	अगर्दयत्	अगर्दयताम्	अगर्दयन्
	अगर्दयः	अगर्दयतम्	अगर्दयत
	अगर्दयम्	अगर्दयाव	अगर्दयाम
अ०	अजगर्दत्	अजगर्दताम्	अजगर्दन्
	अजगर्दः	अजगर्दतम्	अजगर्दत
	अजगर्दम्	अजगर्दाव	अजगर्दाम
प०	गर्दयाञ्चकार	गर्दयाञ्चक्रतुः	गर्दयाञ्चक्रुः
	गर्दयाञ्चकर्थ	गर्दयाञ्चक्रथुः	गर्दयाञ्चक्र
	गर्दयाञ्चकार-चकर	गर्दयाञ्चकृव	गर्दयाञ्चकृम

गर्दयाम्बभूव । गर्दयामास

आ०	गर्द्यात्	गर्द्यास्ताम्	गर्द्यासुः
	गर्द्याः	गर्द्यास्तम्	गर्द्यास्त
	गर्द्यासम्	गर्द्यास्व	गर्द्यास्म
श्व०	गर्दयिता	गर्दयितारौ	गर्दयितारः
	गर्दयितासि	गर्दयितास्थः	गर्दयितास्थ
	गर्दयितास्मि	गर्दयितास्वः	गर्दयितास्मः
भ०	गर्दयिष्यति	गर्दयिष्यतः	गर्दयिष्यन्ति
	गर्दयिष्यसि	गर्दयिष्यथः	गर्दयिष्यथ
	गर्दयिष्यामि	गर्दयिष्यावः	गर्दयिष्यामः
क्रि०	अगर्दयिष्यत्	अगर्दयिष्यताम्	अगर्दयिष्यन्
	अगर्दयिष्यः	अगर्दयिष्यतम्	अगर्दयिष्यत
	अगर्दयिष्यम्	अगर्दयिष्याव	अगर्दयिष्याम

व०	गर्दयते	गर्दयेते	गर्दयन्ते
	गर्दयसे	गर्दयेथे	गर्दयध्वे
	गर्दये	गर्दयावहे	गर्दयामहे
स०	गर्दयेत	गर्दयेयाताम्	गर्दयेरन्
	गर्दयेथाः	गर्दयेयाथाम्	गर्दयेध्वम्
	गर्दयेय	गर्दयेवहि	गर्दयेमहि
प०	गर्दयताम्	..येताम्	गर्दयन्ताम्
	गर्दयस्व	गर्दयेथाम्	गर्दयध्वम्
	गर्दयै	गर्दयावहै	गर्दयामहै
ह्य०	अगर्दयत	अगर्दयेताम्	अगर्दयन्त
	अगर्दयथाः	अगर्दयेथाम्	अगर्दयध्वम्
	अगर्दये	अगर्दयावहि	अगर्दयामहि
अ०	अजगर्दत	अजगर्देताम्	अजगर्दन्त
	अजगर्दथाः	अजगर्देथाम्	अजगर्दध्वम्
	अजगर्दे	अजगर्दावहि	अजगर्दामहि
प०	गर्दयाञ्चक्रे	गर्दयाञ्चक्राते	गर्दयाञ्चक्रिरे
	गर्दयाञ्चकृषे	गर्दयाञ्चक्राथे	गर्दयाञ्चकृढ्वे
	गर्दयाञ्चक्रे	गर्दयाञ्चकृवहे	गर्दयाञ्चकृमहे

गर्दयाम्बभूव । गर्दयामास

आ०	गर्दयिषीष्ट	गर्दयिषीयास्ताम्	गर्दयिषीरन्
	गर्दयिषीष्ठाः	गर्दयिषीयास्थाम्	गर्दयिषीढ्वम् ध्वम्
	गर्दयिषीय	गर्दयिषीवहि	गर्दयिषीमहि
श्व०	गर्दयिता	गर्दयितारौ	गर्दयितारः
	गर्दयितासे	गर्दयितासाथे	गर्दयिताध्वे
	गर्दयिताहे	गर्दयितास्वहे	गर्दयितास्महे
भ०	गर्दयिष्यते	गर्दयिष्येते	गर्दयिष्यन्ते
	गर्दयिष्यसे	गर्दयिष्येथे	गर्दयिष्यध्वे
	गर्दयिष्ये	गर्दयिष्यावहे	गर्दयिष्यामहे
क्रि०	अगर्दयिष्यत	अगर्दयिष्येताम्	अगर्दयिष्यन्त
	अगर्दयिष्यथाः	अगर्दयिष्येथाम्	अगर्दयि..ध्वम्
	अगर्दयिष्ये	अगर्दयिष्यावहि	अगर्दयिष्यामहि

CC-0. Public Domain. Vipin Kumar Collection, Deoband

Digitized by Madhuban Trust

305 तर्द (तर्दूं] हिंसायां ।

व० तर्दयति तर्दयतः तर्दयन्ति
तर्दयसि तर्दयथः तर्दयथ
तर्दयामि तर्दयावः तर्दयामः

स० तर्दयेत् तर्दयेताम् तर्दयेयुः
तर्दयेः तर्दयेतम् तर्दयेत
तर्दयेयम् तर्दयेव तर्दयेम

प० तर्दयतु तर्दयतात् तर्दयताम् तर्दयन्तु
तर्दय तर्दयतात् तर्दयतम् तर्दयत
तर्दयानि तर्दयाव तर्दयाम

ह्य० अतर्दयत् अतर्दयताम् अतर्दयन्
अतर्दयः अतर्दयतम् अतर्दयत
अतर्दयम् अतर्दयाव अतर्दयाम

अ० अततर्दत् अततर्दताम् अततर्दन्
अततर्दः अततर्दतम् अततर्दत
अततर्दम् अततर्दाव अततर्दाम

प० तर्दयाञ्चकार तर्दयाञ्चक्रतुः तर्दयाञ्चक्रुः
तर्दयाञ्चकर्थ तर्दयाञ्चक्रथुः तर्दयाञ्चक्र
तर्दयाञ्चकार-चकर तर्दयाञ्चकृव तर्दयाञ्चकृम

तर्दयाम्बभूव । तर्दयामास

आ० तर्द्यात् तर्द्यास्ताम् तर्द्यासुः
तर्द्याः तर्द्यास्तम् तर्द्यास्त
तर्द्यासम् तर्द्यास्व तर्द्यास्म

श्व० तर्दयिता तर्दयितारौ तर्दयितारः
तर्दयितासि तर्दयितास्थः तर्दयितास्थ
तर्दयितास्मि तर्दयितास्वः तर्दयितास्मः

भ० तर्दयिष्यति तर्दयिष्यतः तर्दयिष्यन्ति
तर्दयिष्यसि तर्दयिष्यथः तर्दयिष्यथ
तर्दयिष्यामि तर्दयिष्यावः तर्दयिष्यामः

क्रि० अतर्दयिष्यत् अतर्दयिष्यताम् अतर्दयिष्यन्
अतर्दयिष्यः अतर्दयिष्यतम् अतर्दयिष्यत
अतर्दयिष्यम् अतर्दयिष्याव अतर्दयिष्याम

व० तर्दयते तर्दयेते तर्दयन्ते
तर्दयसे तर्दयेथे तर्दयध्वे
तर्दये तर्दयावहे तर्दयामहे

स० तर्दयेत तर्दयेयाताम् तर्दयेरन्
तर्दयेथाः तर्दयेयाथाम् तर्दयेध्वम्
तर्दयेय तर्दयेवहि तर्दयेमहि

प० तर्दयताम् तर्दयेताम् तर्दयन्ताम्
तर्दयस्व तर्दयेथाम् तर्दयध्वम्
तर्दयै तर्दयावहै तर्दयामहै

ह्य० अतर्दयत अतर्दयेताम् अतर्दयन्त
अतर्दयथाः अतर्दयेथाम् अतर्दयध्वम्
अतर्दये अतर्दयावहि अतर्दयामहि

अ० अततर्दत अततर्देताम् अततर्दन्त
अततर्दथाः अततर्देथाम् अततर्दध्वम्
अततर्दे अततर्दावहि अततर्दामहि

प० तर्दयाञ्चक्रे तर्दयाञ्चक्राते तर्दयाञ्चक्रिरे
तर्दयाञ्चकृषे तर्दयाञ्चक्राथे तर्दयाञ्चकृढ्वे
तर्दयाञ्चक्रे तर्दयाञ्चकृवहे तर्दयाञ्चकृमहे

तर्दयाम्बभूव । तर्दयामास

आ० तर्दयिषीष्ट तर्दयिषीयास्ताम् तर्दयिषीरन्
तर्दयिषीष्ठाः तर्दयिषीयास्थाम् तर्दयिषीढ्वम्
ध्वम्
तर्दयिषीय तर्दयिषीवहि तर्दयिषीमहि

श्व० तर्दयिता तर्दयितारौ तर्दयितारः
तर्दयितासे तर्दयितासाथे तर्दयिताध्वे
तर्दयिताहे तर्दयितास्वहे तर्दयितास्महे

भ० तर्दयिष्यते तर्दयिष्येते तर्दयिष्यन्ते
तर्दयिष्यसे तर्दयिष्येथे तर्दयिष्यध्वे
तर्दयिष्ये तर्दयिष्यावहे तर्दयिष्यामहे

क्रि० अतर्दयिष्यत अतर्दयिष्येताम् अतर्दयिष्यन्त
अतर्दयिष्यथाः अतर्दयिष्येथाम् अतर्दयि-यध्वम्
अतर्दयिष्ये अतर्दयिष्यावहि अतर्दयिष्यामहि

CC-0. Public Domain. Vipin Kumar Collection, Deoband

Digitized by Madhuban Trust

306 कर्द (कर्द्) कुत्सिते शब्दे ।

व०	कर्दयति	कर्दयतः	कर्दयन्ति
	कर्दयसि	कर्दयथः	कर्दयथ
	कर्दयामि	कर्दयावः	कर्दयामः
स०	कर्दयेत्	कर्दयेताम्	कर्दयेयुः
	कर्दयेः	कर्दयेतम्	कर्दयेत
	कर्दयेयम्	कर्दयेव	कर्दयेम
प०	कर्दयतु कर्दयतात्	कर्दयताम्	कर्दयन्तु
	कर्दय कर्दयतात्	कर्दयतम्	कर्दयत
	कर्दयानि	कर्दयाव	कर्दयाम
ह्य०	अकर्दयत्	अकर्दयताम्	अकर्दयन्
	अकर्दयः	अकर्दयतम्	अकर्दयत
	अकर्दयम्	अकर्दयाव	अकर्दयाम
अ०	अचकर्दत्	अचकर्दताम्	अचकर्दन्
	अचकर्दः	अचकर्दतम्	अचकर्दत
	अचकर्दम	अचकर्दाव	अचकर्दाम
प०	कर्दयाञ्चकार	कर्दयाञ्चक्रतुः	कर्दयाञ्चक्रुः
	कर्दयाञ्चकर्थ	कर्दयाञ्चक्रथुः	कर्दयाञ्चक्र
	कर्दयाञ्चकार-चकर	कर्दयाञ्चकृव	कर्दयाञ्चकृम

कर्दयाम्बभूव । कर्दयामास

आ०	कर्द्यात्	कर्द्यास्ताम्	कर्द्यासुः
	कर्द्याः	कर्द्यास्तम्	कर्द्यास्त
	कर्द्यासम्	कर्द्यास्व	कर्द्यास्म
श्व०	कर्दयिता	कर्दयितारौ	कर्दयितारः
	कर्दयितासि	कर्दयितास्थः	कर्दयितास्थ
	कर्दयितास्मि	कर्दयितास्वः	कर्दयितास्मः
भ०	कर्दयिष्यति	कर्दयिष्यतः	कर्दयिष्यन्ति
	कर्दयिष्यसि	कर्दयिष्यथः	कर्दयिष्यथ
	कर्दयिष्यामि	कर्दयिष्यावः	कर्दयिष्यामः
क्रि०	अकर्दयिष्यत्	अकर्दयिष्यताम्	अकर्दयिष्यन्
	अकर्दयिष्यः	अकर्दयिष्यतम्	अकर्दयिष्यत
	अकर्दयिष्यम्	अकर्दयिष्याव	अकर्दयिष्याम

व०	कर्दयते	कर्दयेते	कर्दयन्ते
	कर्दयसे	कर्दयेथे	कर्दयध्वे
	कर्दये	कर्दयावहे	कर्दयामहे
स०	कर्दयेय	कर्दयेयाताम्	कर्दयेरन्
	कर्दयेथाः	कर्दयेयाथाम्	कर्दयेध्वम्
	कर्दयेय	कर्दयेवहि	कर्दयेमहि
प०	कर्दयताम्	कर्दयेताम्	कर्दयन्ताम्
	कर्दयस्व	कर्दयेथाम्	कर्दयध्वम्
	कर्दये	कर्दयावहै	कर्दयामहै
ह्य०	अकर्दयत	अकर्दयेताम्	अकर्दयन्त
	अकर्दयथाः	अकर्दयेथाम्	अकर्दयध्वम्
	अकर्दये	अकर्दयावहि	अकर्दयामहि
अ०	अचकर्दत	अचकर्देताम्	अचकर्दन्त
	अचकर्दथाः	अचकर्देथाम्	अचकर्दध्वम्
	अचकर्दे	अचकर्दावहि	अचकर्दामहि
प०	कर्दयाञ्चक्रे	कर्दयाञ्चक्राते	कर्दयाञ्चक्रिरे
	कर्दयाञ्चकृषे	कर्दयाञ्चक्राथे	कर्दयाञ्चकृढ्वे
	कर्दयाञ्चक्रे	कर्दयाञ्चकृवहे	कर्दयाञ्चकृमहे

कर्दयाम्बभूव । कर्दयामास

आ०	कर्दयिषीष्ट	कर्दयिषीयास्ताम्	कर्दयिषीरन्
	कर्दयिषीष्ठाः	कर्दयिषीयास्थाम्	कर्दयिषीढ्वम् ध्वम्
	कर्दयिषीय	कर्दयिषीवहि	कर्दयिषीमहि
श्व०	कर्दयिता	कर्दयितारौ	कर्दयितारः
	कर्दयितासे	कर्दयितासाथे	कर्दयिताध्वे
	कर्दयिताहे	कर्दयितास्वहे	कर्दयितास्महे
भ०	कर्दयिष्यते	कर्दयिष्येते	कर्दयिष्यन्ते
	कर्दयिष्यसे	कर्दयिष्येथे	कर्दयिष्यध्वे
	कर्दयिष्ये	कर्दयिष्यावहे	कर्दयिष्यामहे
क्रि०	अकर्दयिष्यत	अकर्दयिष्येताम्	अकर्दयिष्यन्त
	अकर्दयिष्यथाः	अकर्दयिष्येथाम्	अकर्दयिष्यध्वम्
	अकर्दयिष्ये	अकर्दयिष्यावहि	अकर्दयिष्यामहि

CC-0. Public Domain. Vipin Kumar Collection, Deoband

Digitized by Madhuban Trust

307 खर्द (खर्द्) दशने ।

व० खर्दयति खर्दयतः खर्दयन्ति
खर्दयसि खर्दयथः खर्दयथ
खर्दयामि खर्दयावः खर्दयामः

स० खर्दयेत् खर्दयेताम् खर्दयेयुः
खर्दयेः खर्दयेतम् खर्दयेत
खर्दयेयम् खर्दयेव खर्दयेम

प० खर्दयतु खर्दयतात् खर्दयताम् खर्दयन्तु
खर्दय खर्दयतात् खर्दयतम् खर्दयत
खर्दयानि खर्दयाव खर्दयाम

ह्य० अखर्दयत् अखर्दयताम् अखर्दयन्
अखर्दयः अखर्दयतम् अखर्दयत
अखर्दयम् अखर्दयाव अखर्दयाम

अ० अचखर्दत् अचखर्दताम् अचखर्दन्
अचखर्दः अचखर्दतम् अचखर्दत
अचखर्दम् अचखर्दाव अचखर्दाम

प० खर्दयाञ्चकार खर्दयाञ्चक्रतुः खर्दयाञ्चक्रुः
खर्दयाञ्चकर्थ खर्दयाञ्चक्रथुः खर्दयाञ्चक्र
खर्दयाञ्चकार-चकर खर्दयाञ्चकृव खर्दयाञ्चकृम

खर्दयाम्बभूव । खर्दयामास

आ० खर्द्यात् खर्द्यास्ताम् खर्द्यासुः
खर्द्याः खर्द्यास्तम् खर्द्यास्त
खर्द्यासम् खर्द्यास्व खर्द्यास्म

श्व० खर्दयिता खर्दयितारौ खर्दयितारः
खर्दयितासि खर्दयितास्थः खर्दयितास्थ
खर्दयितास्मि खर्दयितास्वः खर्दयितास्मः

भ० खर्दयिष्यति खर्दयिष्यतः खर्दयिष्यन्ति
खर्दयिष्यसि खर्दयिष्यथः खर्दयिष्यथ
खर्दयिष्यामि खर्दयिष्यावः खर्दयिष्यामः

क्रि० अखर्दयिष्यत् अखर्दयिष्यताम् अखर्दयिष्यन्
अखर्दयिष्यः अखर्दयिष्यतम् अखर्दयिष्यत
अखर्दयिष्यम् अखर्दयिष्याव अखर्दयिष्याम

व० खर्दयते खर्दयेते खर्दयन्ते
खर्दयसे खर्दयेथे खर्दयध्वे
खर्दये खर्दयावहे खर्दयामहे

स० खर्दयेत खर्दयेयाताम् खर्दयेरन्
खर्दयेथाः खर्दयेयाथाम् खर्दयेध्वम्
खर्दयेय खर्दयेवहि खर्दयेमहि

प० खर्दयताम् खर्दयेताम् खर्दयन्ताम्
खर्दयस्व खर्दयेथाम् खर्दयध्वम्
खर्दये खर्दयावहै खर्दयामहै

ह्य० अखर्दयत अखर्दयेताम् अखर्दयन्त
अखर्दयथाः अखर्दयेथाम् अखर्दयध्वम्
अखर्दये अखर्दयावहि अखर्दयामहि

अ० अचखर्दत अचखर्देताम् अचखर्दन्त
अचखर्दथाः अचखर्देथाम् अचखर्दध्वम्
अचखर्दे अचखर्दावहि अचखर्दामहि

प० खर्दयाञ्चक्रे खर्दयाञ्चक्राते खर्दयाञ्चक्रिरे
खर्दयाञ्चकृषे खर्दयाञ्चक्राथे खर्दयाञ्चकृढ्वे
खर्दयाञ्चक्रे खर्दयाञ्चकृवहे खर्दयाञ्चकृमहे

खर्दयाम्बभूव खर्दयामास

आ० खर्दयिषीष्ट खर्दयिषीयास्ताम् खर्दयिषीरन्
खर्दयिषीष्ठाः खर्दयिषीयास्थाम् खर्दयिषीढ्वम्-ध्वम्
खर्दयिषीय खर्दयिषीवहि खर्दयिषीमहि

श्व० खर्दयिता खर्दयितारौ खर्दयितारः
खर्दयितासे खर्दयितासाथे खर्दयिताध्वे
खर्दयिताहे खर्दयितास्वहे खर्दयितास्महे

भ० खर्दयिष्यते खर्दयिष्येते खर्दयिष्यन्ते
खर्दयिष्यसे खर्दयिष्येथे खर्दयिष्यध्वे
खर्दयिष्ये खर्दयिष्यावहे खर्दयिष्यामहे

क्रि० अखर्दयिष्यत अखर्दयिष्येताम् अखर्दयिष्यन्त
अखर्दयिष्यथाः अखर्दयिष्येथाम् अखर्दयिष्यध्वम्
अखर्दयिष्ये अखर्दयिष्यावहि अखर्दयिष्यामहि

CC-0. Public Domain. Vipin Kumar Collection, Deoband

Digitized by Madhuban Trust

308 अदु (अन्दु) बन्धने ।

व० अन्दयति अन्दयतः अन्दयन्ति
अन्दयसि अन्दयथः अन्दयथ
अन्दयामि अन्दयावः अन्दयामः

स० अन्दयेत् अन्दयेताम् अन्दयेयुः
अन्दयेः अन्दयेतम् अन्दयेत
अन्दयेयम् अन्दयेव अन्दयेम

प० अन्दयतु अन्दयतात् अन्दयताम् अन्दयन्तु
अन्दय ,, अन्दयतम् अन्दयत
अन्दयानि अन्दयाव अन्दयाम

ह्य० आन्दयत् आन्दयताम् आन्दयन्
आन्दयः आन्दयतम् आन्दयत
आन्दयम् आन्दयाव आन्दयाम

अ० आन्दिदत् आन्दिदताम् आन्दिदन्
आन्दिदः आन्दिदतम् आन्दिदत
आन्दिदम् आन्दिदाव आन्दिदाम

प० अन्दयाञ्चकार अन्दयाञ्चक्रतुः अन्दयाञ्चक्रुः
अन्दयाञ्चकर्थ अन्दयाञ्चक्रथुः अन्दयाञ्चक्र
अन्दयाञ्चकार-चकर अन्दयाञ्चकृव अन्दयाञ्चकृम
अन्दयाम्बभूव । अन्दयामास

आ० अन्द्यात् अन्द्यास्ताम् अन्द्यासुः
अन्द्याः अन्द्यास्तम् अन्द्यास्त
अन्द्यासम् अन्द्यास्व अन्द्यास्म

श्व० अन्दयिता अन्दयितारौ अन्दयितारः
अन्दयितासि अन्दयितास्थः अन्दयितास्थ
अन्दयितास्मि अन्दयितास्वः अन्दयितास्मः

भ० अन्दयिष्यति अन्दयिष्यतः अन्दयिष्यन्ति
अन्दयिष्यसि अन्दयिष्यथः अन्दयिष्यथ
अन्दयिष्यामि अन्दयिष्यावः अन्दयिष्यामः

क्रि० आन्दयिष्यत् आन्दयिष्यताम् आन्दयिष्यन्
आन्दयिष्यः आन्दयिष्यतम् आन्दयिष्यत
आन्दयिष्यम् आन्दयिष्याव आन्दयिष्याम

व० अन्दयते अन्दयेते अन्दयन्ते
अन्दयसे अन्दयेथे अन्दयध्वे
अन्दये अन्दयावहे अन्दयामहे

स० अन्दयेत अन्दयेयाताम् अन्दयेरन्
अन्दयेथाः अन्दयेयाथाम् अन्दयेध्वम्
अन्दयेय अन्दयेवहि अन्दयेमहि

प० अन्दयताम् अन्दयेताम् अन्दयन्ताम्
अन्दयस्व अन्दयेथाम् अन्दयध्वम्
अन्दयै अन्दयावहै अन्दयामहै

ह्य० आन्दयत आन्दयेताम् आन्दयन्त
आन्दयथाः आन्दयेथाम् आन्दयध्वम्
आन्दये आन्दयावहि आन्दयामहि

अ० आन्दिदत आन्दिदेताम् आन्दिदन्त
आन्दिदथाः आन्दिदेथाम् आन्दिदध्वम्
आन्दिदे आन्दिदावहि आन्दिदामहि

प० अन्दयाञ्चक्रे अन्दयाञ्चक्राते अन्दयाञ्चक्रिरे
अन्दयाञ्चकृषे अन्दयाञ्चक्राथे अन्दयाञ्चकृढ्वे
अन्दयाञ्चक्रे अन्दयाञ्चकृवहे अन्दयाञ्चकृमहे
अन्दयाम्बभूव । अन्दयामास

आ० अन्दयिषीष्ट अन्दयिषीयास्ताम् अन्दयिषीरन्
अन्दयिषीष्ठाः अन्दयिषीयास्थाम् अन्दयिषीढ्वम्
ध्वम्
अन्दयिषीय अन्दयिषीवहि अन्दयिषीमहि

श्व० अन्दयिता अन्दयितारौ अन्दयितारः
अन्दयितासे अन्दयितासाथे अन्दयिताध्वे
अन्दयिताहे अन्दयितास्वहे अन्दयितास्महे

भ० अन्दयिष्यते अन्दयिष्येते अन्दयिष्यन्ते
अन्दयिष्यसे अन्दयिष्येथे अन्दयिष्यध्वे
अन्दयिष्ये अन्दयिष्यावहे अन्दयिष्यामहे

क्रि० आन्दयिष्यत आन्दयिष्येताम् आन्दयिष्यन्त
आन्दयिष्यथाः आन्दयिष्येथाम् आन्दयिष्यध्वम्
आन्दयिष्ये आन्दयिष्यावहि आन्दयिष्यामहि

CC-0. Public Domain. Vipin Kumar Collection, Deoband

Digitized by Madhuban Trust

309 इदु (इन्दु) परमैश्वर्ये

व०	इन्दयन्ति	इन्दयतः	इन्दयन्ति
	इन्दयसि	इन्दयथः	इन्दयथ
	इन्दयामि	इन्दयावः	इन्दयामः
स०	इन्दयेत्	इन्दयेताम्	इन्दयेयुः
	इन्दयेः	इन्दयेतम्	इन्दयेत
	इन्दयेयम्	इन्दयेव	इन्दयेम
प०	इन्दयतु इन्दयतात्	इन्दयताम्	इन्दयन्तु
	इन्दय ,,	इन्दयतम्	इन्दयत
	इन्दयानि	इन्दयाव	इन्दयाम
ह्य०	ऐन्दयत्	ऐन्दयताम्	ऐन्दयन्
	ऐन्दयः	ऐन्दयतम्	ऐन्दयत
	ऐन्दयम्	ऐन्दयाव	ऐन्दयाम
अ०	ऐन्दिदत्	ऐन्दिदताम्	ऐन्दिदन्
	ऐन्दिदः	ऐन्दिदतम्	ऐन्दिदत
	ऐन्दिदम्	ऐन्दिदाव	ऐन्दिदाम
प०	इन्दयाञ्चकार	इन्दयाञ्चक्रतुः	इन्दयाञ्चक्रुः
	इन्दयाञ्चकर्थ	इन्दयाञ्चक्रथुः	इन्दयाञ्चक्र
	इन्दयाञ्चकार-चकर	इन्दयाञ्चकृव	इन्दयाञ्चकृम

इन्दयाम्बभूव । इन्दयामास

आ०	इन्दयात्	इन्दयास्ताम्	इन्दयासुः
	इन्दयाः	इन्दयास्तम्	इन्दयास्त
	इन्दयासम्	इन्दयास्व	इन्दयास्म
श्व०	इन्दयिता	इन्दयितारौ	इन्दयितारः
	इन्दयितासि	इन्दयितास्थः	इन्दयितास्थ
	इन्दयितास्मि	इन्दयितास्वः	इन्दयितास्मः
भ०	इन्दयिष्यति	इन्दयिष्यतः	इन्दयिष्यन्ति
	इन्दयिष्यसि	इन्दयिष्यथः	इन्दयिष्यथ
	इन्दयिष्यामि	इन्दयिष्यावः	इन्दयिष्यामः
क्रि०	ऐन्दयिष्यत्	ऐन्दयिष्यताम्	ऐन्दयिष्यन्
	ऐन्दयिष्यः	ऐन्दयिष्यतम्	ऐन्दयिष्यत
	ऐन्दयिष्यम्	ऐन्दयिष्याव	ऐन्दयिष्याम

व०	इन्दयते	इन्दयेते	इन्दयन्ते
	इन्दयसे	इन्दयेथे	इन्दयध्वे
	इन्दये	इन्दयावहे	इन्दयामहे
स०	इन्दयेत	इन्दयेयाताम्	इन्दयेरन्
	इन्दयेथाः	इन्दयेयाथाम्	इन्दयेध्वम्
	इन्दयेय	इन्दयेवहि	इन्दयेमहि
प०	इन्दयताम्	इन्दयेताम्	इन्दयन्ताम्
	इन्दयस्व	इन्दयेथाम्	इन्दयध्वम्
	इन्दयै	इन्दयावहै	इन्दयामहै
ह्य०	ऐन्दयत	ऐन्दयेताम्	ऐन्दयन्त
	ऐन्दयथाः	ऐन्दयेथाम्	ऐन्दयध्वम्
	ऐन्दये	ऐन्दयावहि	ऐन्दयामहि
अ०	ऐन्दिदत	ऐन्दिदेताम्	ऐन्दिदन्त
	ऐन्दिदथाः	ऐन्दिदेथाम्	ऐन्दिदध्वम्
	ऐन्दिदे	ऐन्दिदावहि	ऐन्दिदामहि
प०	इन्दयाञ्चक्रे	इन्दयाञ्चक्राते	इन्दयाञ्चक्रिरे
	इन्दयाञ्चकृषे	इन्दयाञ्चक्राथे	इन्दयाञ्चकृढ्वे
	इन्दयाञ्चक्रे	इन्दयाञ्चकृवहे	इन्दयाञ्चकृमहे

इन्दयाम्बभूव । इन्दयामास

आ०	इन्दयिषीष्ट	इन्दयिषीयास्ताम्	इन्दयिषीरन्
	इन्दयिषीष्ठाः	इन्दयिषीयास्थाम्	इन्दयिषीढ्वम्-ध्वम्
	इन्दयिषीय	इन्दयिषीवहि	इन्दयिषीमहि
श्व०	इन्दयिता	इन्दयितारौ	इन्दयितारः
	इन्दयितासे	इन्दयितासाथे	इन्दयिताध्वे
	इन्दयिताहे	इन्दयितास्वहे	इन्दयितास्महे
भ०	इन्दयिष्यते	इन्दयिष्येते	इन्दयिष्यन्ते
	इन्दयिष्यसे	इन्दयिष्येथे	इन्दयिष्यध्वे
	इन्दयिष्ये	इन्दयिष्यावहे	इन्दयिष्यामहे
क्रि०	ऐन्दयिष्यत	ऐन्दयिष्येताम्	ऐन्दयिष्यन्त
	ऐन्दयिष्यथाः	ऐन्दयिष्येथाम्	ऐन्दयिष्यध्वम्
	ऐन्दयिष्ये	ऐन्दयिष्यावहि	ऐन्दयिष्यामहि

CC-0. Public Domain. Vipin Kumar Collection, Deoband

Digitized by Madhuban Trust

310 विदु (विन्दु) अवयवे ।

व० विन्दयति	विन्दयतः	विन्दयन्ति
विन्दयसि	विन्दयथः	विन्दयथ
विन्दयामि	विन्दयावः	विन्दयामः

स० विन्दयेत्	विन्दयेताम्	विन्दयेयुः
विन्दयेः	विन्दयेतम्	विन्दयेत
विन्दयेयम्	विन्दयेव	विन्दयेम

प० विन्दयतु	विन्दयतात्	विन्दयताम्	विन्दयन्तु
विन्दय	,,	विन्दयतम्	विन्दयत
विन्दयानि		विन्दयाव	विन्दयाम

ह्य० अविन्दयत्	अविन्दयताम्	अविन्दयन्
अविन्दयः	अविन्दयतम्	अविन्दयत
अविन्दयम्	अविन्दयाव	अविन्दयाम

अ० अविविन्दत्	अविविन्दताम्	अविविन्दन्
अविविन्दः	अविविन्दतम्	अविविन्दत
अविविन्दम्	अविविन्दाव	अविविन्दाम

प० विन्दयाञ्चकार	विन्दयाञ्चक्रतुः	विन्दयाञ्चक्रुः
विन्दयाञ्चकर्थ	विन्दयाञ्चक्रथुः	विन्दयाञ्चक्र
विन्दयाञ्चकार-चकर	विन्दयाञ्चकृव	विन्दयाञ्चकृम
विन्दयाम्बभूव ।	विन्दयामास	

आ० विन्दयात्	विन्दयास्ताम्	विन्दयासुः
विन्दयाः	विन्दयास्तम	विन्दयास्त
विन्दयासम	विन्दयास्व	विन्दयास्म

श्व० विन्दयिता	विन्दयितारौ	विन्दयितारः
विन्दयितासि	विन्दयितास्थः	विन्दयितास्थ
विन्दयितास्मि	विन्दयितास्वः	विन्दयितास्मः

भ० विन्दयिष्यति	विन्दयिष्यतः	विन्दयिष्यन्ति
विन्दयिष्यसि	विन्दयिष्यथः	विन्दयिष्यथ
विन्दयिष्यामि	विन्दयिष्यावः	विन्दयिष्यामः

क्रि० अविन्दयिष्यत्	अविन्दयिष्यताम्	अविन्दयिष्यन्
अविन्दयिष्यः	अविन्दयिष्यतम्	अविन्दयिष्यत
अविन्दयिष्यम्	अविन्दयिष्याव	अविन्दयिष्याम

व० विन्दयते	विन्दयेते	विन्दयन्ते
विन्दयसे	विन्दयेथे	विन्दयध्वे
विन्दये	विन्दयावहे	विन्दयामहे

स० विन्दयेत	विन्दयेयाताम्	विन्दयेरन्
विन्दयेथाः	विन्दयेयाथाम्	विन्दयेध्वम्
विन्दयेय	विन्दयेवहि	विन्दयेमहि

प० विन्दयताम्	विन्दयेताम्	विन्दयन्ताम्
विन्दयस्व	विन्दयेथाम्	विन्दयध्वम्
विन्दये	विन्दयावहै	विन्दयामहै

ह्य० अविन्दयत	अविन्दयेताम्	अविन्दयन्त
अविन्दयथाः	अविन्दयेथाम्	अविन्दयध्वम्
अविन्दये	अविन्दयावहि	अविन्दयामहि

अ० अविविन्दत	अविविन्देताम्	अविविन्दन्त
अविविन्दथाः	अविविन्देथाम्	अविविन्दध्वम्
अविविन्दे	अविविन्दावहि	अविविन्दामहि

प० विन्दयाञ्चक्रे	विन्दयाञ्चक्राते	विन्दयाञ्चक्रिरे
विन्दयाञ्चकृषे	विन्दयाञ्चक्राथे	विन्दयाञ्चकृढ्वे
विन्दयाञ्चक्रे	विन्दयाञ्चकृवहे	विन्दयाञ्चकृमहे
विन्दयाम्बभूव	विन्दयामास	

आ० विन्दयिषीष्ट	विन्दयिषीयास्ताम्	विन्दयिषीरन्
विन्दयिषीष्ठाः	विन्दयिषीयास्थाम्	विन्दयिषीढ्वम् ध्वम्
विन्दयिषीय	विन्दयिषीवहि	विन्दयिषीमहि

श्व० विन्दयिता	विन्दयितारौ	विन्दयितारः
विन्दयितासे	विन्दयितासाथे	विन्दयिताध्वे
विन्दयिताहे	विन्दयितास्वहे	विन्दयितास्महे

भ० विन्दयिष्यते	विन्दयिष्येते	विन्दयिष्यन्ते
विन्दयिष्यसे	विन्दयिष्येथे	विन्दयिष्यध्वे
विन्दयिष्ये	विन्दयिष्यावहे	विन्दयिष्यामहे

क्रि० अविन्दयिष्यत	अविन्दयिष्येताम	अविन्दयिष्यन्त
अविन्दयिष्यथाः	अविन्दयिष्येथाम्	अविन्दयिष्यध्वम
अविन्दयिष्ये	अविन्दयिष्यावहि	अविन्दयिष्यामहि

CC-0. Public Domain. Vipin Kumar Collection, Deoband

Digitized by Madhuban Trust

311 णिदु (निन्दु) कुत्सायाम्

व०	निन्दयति	निन्दयतः	निन्दयन्ति
	निन्दयसि	निन्दयथः	निन्दयथ
	निन्दयामि	निन्दयावः	निन्दयामः
स०	निन्दयेत्	निन्दयेताम्	निन्दयेयुः
	निन्दयेः	निन्दयेतम्	निन्दयेत
	निन्दयेयम्	निन्दयेव	निन्दयेम
प०	निन्दयतु निन्दयतात्	निन्दयताम्	निन्दयन्तु
	निन्दय ,,	निन्दयतम्	निन्दयत
	निन्दयानि	निन्दयाव	निन्दयाम
ह्य०	अनिन्दयत्	अनिन्दयताम्	अनिन्दयन्
	अनिन्दयः	अनिन्दयतम्	अनिन्दयत
	अनिन्दयम्	अनिन्दयाव	अनिन्दयाम
अ०	अनिनिन्दत्	अनिनिन्दताम्	अनिनिन्दन्
	अनिनिन्दः	अनिनिन्दतम्	अनिनिन्दत
	अनिनिन्दम्	अनिनिन्दाव	अनिनिन्दाम
प०	निन्दयाञ्चकार	निन्दयाञ्चक्रतुः	निन्दयाञ्चक्रुः
	निन्दयाञ्चकर्थ	निन्दयाञ्चक्रथुः	निन्दयाञ्चक्र
	निन्दयाञ्चकार-चकर	निन्दयाञ्चकृव	निन्दयाञ्चकृम
	निन्दयाम्बभूव ।	निन्दयामास	
आ०	निन्दयात्	निन्दयास्ताम्	निन्दयासुः
	निन्दयाः	निन्दयास्तम्	निन्दयास्त
	निन्दयासम्	निन्दयास्व	निन्दयास्म
श्व०	निन्दयिता	निन्दयितारौ	निन्दयितारः
	निन्दयितासि	निन्दयितास्थः	निन्दयितास्थ
	मिन्दयितास्मि	निन्दयितास्वः	निन्दयितास्मः
भ०	निन्दयिष्यति	निन्दयिष्यतः	निन्दयिष्यन्ति
	निन्दयिष्यसि	निन्दयिष्यथः	निन्दयिष्यथ
	निन्दयिष्यामि	निन्दयिष्यावः	निन्दयिष्यामः
क्रि०	अनिन्दयिष्यत्	अनिन्दयिष्यताम्	अनिन्दयिष्यन्
	अनिन्दयिष्यः	अनिन्दयिष्यतम्	अनिन्दयिष्यत
	अनिन्दयिष्यम्	अनिन्दयिष्याव	अनिन्दयिष्याम

व०	निन्दयते	निन्दयेते	निन्दयन्ते
	निन्दयसे	निन्दयेथे	निन्दयध्वे
	निन्दये	निन्दयावहे	निन्दयामहे
स०	निन्दयेत	निन्दयेयाताम्	निन्दयेरन्
	निन्दयेथाः	निन्दयेयाथाम्	निन्दयेध्वम्
	निन्दयेय	निन्दयेवहि	निन्दयेमहि
प०	निन्दयताम्	निन्दयेताम्	निन्दयन्ताम्
	निन्दयस्व	निन्दयेथाम्	निन्दयध्वम्
	निन्दयै	निन्दयावहै	निन्दयामहै
ह्य०	अनिन्दयत	अनिन्दयेताम्	अनिन्दयन्त
	अनिन्दयथाः	अनिन्दयेथाम्	अनिन्दयध्वम्
	अनिन्दये	अनिन्दयावहि	अनिन्दयामहि
अ०	अनिनिन्दत	अनिनिन्देताम्	अनिनिन्दन्त
	अनिनिन्दथाः	अनिनिन्देथाम्	अनिनिन्दध्वम्
	अनिनिन्दे	अनिनिन्दावहि	अनिनिन्दामहि
प०	निन्दयाञ्चक्रे	निन्दयाञ्चक्राते	निन्दयाञ्चक्रिरे
	निन्दयाञ्चकृषे	निन्दयाञ्चक्राथे	निन्दयाञ्चकृढ्वे
	निन्दयाञ्चक्रे	निन्दयाञ्चकृवहे	निन्दयाञ्चकृमहे
	निन्दयाम्बभूव ।	निन्दयामास	
आ०	निन्दयिषीष्ट	निन्दयिषीयास्ताम्	निन्दयिषीरन्
	निन्दयिषीष्ठाः	निन्दयिषीयास्थाम्	निन्दयिषीढ्वम्
			ध्वम्
	निन्दयिषीय	निन्दयिषीवहि	निन्दयिषीमहि
श्व०	निन्दयिता	निन्दयितारौ	निन्दयितारः
	निन्दयितासे	निन्दयितासाथे	निन्दयिताध्वे
	निन्दयिताहे	निन्दयितास्वहे	निन्दयितास्महे
भ०	निन्दयिष्यते	निन्दयिष्येते	निन्दयिष्यन्ते
	निन्दयिष्यसे	निन्दयिष्येथे	निन्दयिष्यध्वे
	निन्दयिष्ये	निन्दयिष्यावहे	निन्दयिष्यामहे
क्रि०	अनिन्दयिष्यत	अनिन्दयिष्येताम्	अनिन्दयिष्यन्त
	अनिन्दयिष्यथाः	अनिन्दयिष्येथाम्	अनिन्दयिष्यध्वम्
	अनिन्दयिष्ये	अनिन्दयिष्यावहि	अनिन्दयिष्यामहि

CC-0. Public Domain. Vipin Kumar Collection, Deoband

Digitized by Madhuban Trust

312 टुणदु (नन्दु) समृद्धौ

व० नन्दयति नन्दयतः नन्दयन्ति
नन्दयसि नन्दयथः नन्दयथ
नन्दयामि नन्दयावः नन्दयामः

स० नन्दयेत् नन्दयेताम् नन्दयेयुः
नन्दयेः नन्दयेतम् नन्दयेत
नन्दयेयम् नन्दयेव नन्दयेम

प० नन्दयतु नन्दयतात् नन्दयताम् नन्दयन्तु
नन्दय ,, नन्दयतम् नन्दयत
नन्दयानि नन्दयाव नन्दयाम

ह्य० अनन्दयत् अनन्दयताम् अनन्दयन्
अनन्दयः अनन्दयतम् अनन्दयत
अनन्दयम् अनन्दयाव अनन्दयाम

अ० अननन्दत् अननन्दताम् अननन्दन्
अननन्दः अननन्दतम् अननन्दत
अननन्दम अननन्दाव अननन्दाम

प० नन्दयाञ्चकार नन्दयाञ्चक्रतुः नन्दयाञ्चक्रुः
नन्दयाञ्चकर्थ नन्दयाञ्चक्रथुः नन्दयाञ्चक्र
नन्दयाञ्चकार-चकर नन्दयाञ्चकृव नन्दयाञ्चकृम
नन्दयाम्बभूव । नन्दयामास

आ० नन्दयात् नन्दयास्ताम् नन्दयासुः
नन्दयाः नन्दयास्तम् नन्दयास्त
नन्दयासम नन्दयास्व नन्दयास्म

श्व० नन्दयिता नन्दयितारौ नन्दयितारः
नन्दयितासि नन्दयितास्थः नन्दयितास्थ
नन्दयितास्मि नन्दयितास्वः नन्दयितास्मः

भ० नन्दयिष्यति नन्दयिष्यतः नन्दयिष्यन्ति
नन्दयिष्यसि नन्दयिष्यथः नन्दयिष्यथ
नन्दयिष्यामि नन्दयिष्यावः नन्दयिष्यामः

क्रि० अनन्दयिष्यत् अनन्दयिष्यताम् अनन्दयिष्यन्
अनन्दयिष्यः अनन्दयिष्यतम् अनन्दयिष्यत
अनन्दयिष्यम् अनन्दयिष्याव अनन्दयिष्याम

व० नन्दयते नन्दयेते नन्दयन्ते
नन्दयसे नन्दयेथे नन्दयध्वे
नन्दये नन्दयावहे नन्दयामहे

स० नन्दयेत नन्दयेयाताम् नन्दयेरन्
नन्दयेथाः नन्दयेयाथाम् नन्दयेध्वम्
नन्दयेय नन्दयेवहि नन्दयेमहि

प० नन्दयताम नन्दयेताम् नन्दयन्ताम्
नन्दयस्व नन्दयेथाम् नन्दयध्वम्
नन्दयै नन्दयावहै नन्दयामहै

ह्य० अनन्दयत अनन्दयेताम् अनन्दयन्त
अनन्दयथाः अनन्दयेथाम् अनन्दयध्वम्
अनन्दये अनन्दयावहि अनन्दयामहि

अ० अननन्दत अननन्देताम् अननन्दन्त
अननन्दथाः अननन्देथाम् अननन्दध्वम्
अननन्दे अननन्दावहि अननन्दामहि

प० नन्दयाञ्चक्रे नन्दयाञ्चक्राते नन्दयाञ्चक्रिरे
नन्दयाञ्चकृषे नन्दयाञ्चक्राथे नन्दयाञ्चकृढ्वे
नन्दयाञ्चक्रे नन्दयाञ्चकृवहे नन्दयाञ्चकृमहे
नन्दयाम्बभूव । नन्दयामास

आ० नन्दयिषीष्ट नन्दयिषीयास्ताम् नन्दयिषीरन्
नन्दयिषीष्ठाः नन्दयिषीयास्थाम् नन्दयिषीढ्वम्
ध्वम्
नन्दयिषीय नन्दयिषीवहि नन्दयिषीमहि

श्व० नन्दयिता नन्दयितारौ नन्दयितारः
नन्दयितासे नन्दयितासाथे नन्दयिताध्वे
नन्दयिताहे नन्दयितास्वहे नन्दयितास्महे

भ० नन्दयिष्यते नन्दयिष्येते नन्दयिष्यन्ते
नन्दयिष्यसे नन्दयिष्येथे नन्दयिष्यध्वे
नन्दयिष्ये नन्दयिष्यावहे नन्दयिष्यामहे

क्रि० अनन्दयिष्यत अनन्दयिष्येताम् अनन्दयिष्यन्त
अनन्दयिष्यथाः अनन्दयिष्येथाम् अनन्दयिष्यध्वम्
अनन्दयिष्ये अनन्दयिष्यावहि अनन्दयिष्यामहि

CC-0. Public Domain. Vipin Kumar Collection, Deoband

Digitized by Madhuban Trust

313 चदु (चन्दु) दीप्त्याह्लादनयोः

व०	चन्दयन्ति	चन्दयतः	चन्दयन्ति
	चन्दयसि	चन्दयथः	चन्दयथ
	चन्दयामि	चन्दयावः	चन्दयामः
स०	चन्दयेत्	चन्दयेताम्	चन्दयेयुः
	चन्दयेः	चन्दयेतम्	चन्दयेत
	चन्दयेयम्	चन्दयेव	चन्दयेम
प०	चन्दयतु	चन्दयतात् चन्दयताम्	चन्दयन्तु
	चन्दय ,,	चन्दयतम्	चन्दयत
	चन्दयानि	चन्दयाव	चन्दयाम
ह्य०	अचन्दयत्	अचन्दयताम्	अचन्दयन्
	अचन्दयः	अचन्दयतम्	अचन्दयत
	अचन्दयम्	अचन्दयाव	अचन्दयाम
अ०	अचचन्दत्	अचचन्दताम्	अचचन्दन्
	अचचन्दः	अचचन्दतम्	अचचन्दत
	अचचन्दम्	अचचन्दाव	अचचन्दाम
प०	चन्दयाञ्चकार	चन्दयाञ्चक्रतुः	चन्दयाञ्चक्रुः
	चन्दयाञ्चकर्थ	चन्दयाञ्चक्रथुः	चन्दयाञ्चक्र
	चन्दयाञ्चकार-चकर	चन्दयाञ्चकृव	चन्दयाञ्चकृम

चन्दयाम्बभूव । चन्दयामास

आ०	चन्दयात्	चन्दयास्ताम्	चन्दयासुः
	चन्दयाः	चन्दयास्तम्	चन्दयास्त
	चन्दयासम्	चन्दयास्व	चन्दयास्म
श्व०	चन्दयिता	चन्दयितारौ	चन्दयितारः
	चन्दयितासि	चन्दयितास्थः	चन्दयितास्थ
	चन्दयितास्मि	चन्दयितास्वः	चन्दयितास्मः
भ०	चन्दयिष्यति	चन्दयिष्यतः	चन्दयिष्यन्ति
	चन्दयिष्यसि	चन्दयिष्यथः	चन्दयिष्यथ
	चन्दयिष्यामि	चन्दयिष्यावः	चन्दयिष्यामः
क्रि०	अचन्दयिष्यत्	अचन्दयिष्यताम्	अचन्दयिष्यन्
	अचन्दयिष्यः	अचन्दयिष्यतम्	अचन्दयिष्यत
	अचन्दयिष्यम्	अचन्दयिष्याव	अचन्दयिष्याम

व०	चन्दयते	चन्दयेते	चन्दयन्ते
	चन्दयसे	चन्दयेथे	चन्दयध्वे
	चन्दये	चन्दयावहे	चन्दयामहे
स०	चन्दयेत	चन्दयेयाताम्	चन्दयेरन्
	चन्येथाः	चन्दयेयाथाम्	चन्दयेध्वम्
	चन्दयेय	चन्दयेवहि	चन्दयेमहि
प०	चन्दयताम्	चन्दयेताम्	चन्दयन्ताम्
	चन्दयस्व	चन्दयेथाम्	चन्दयध्वम्
	चन्दयै	चन्दयावहै	चन्दयामहै
ह्य०	अचन्दयत	अचन्दयेताम्	अचन्दयन्त
	अचन्दयथाः	अचन्दयेथाम्	अचन्दयध्वम्
	अचन्दये	अचन्दयावहि	अचन्दयामहि
अ०	अचचन्दत	अचचन्देताम्	अचचन्दन्त
	अचचन्दथाः	अचचन्देथाम्	अचचन्दध्वम्
	अचचन्दे	अचचन्दावहि	अचचन्दामहि
प०	चन्दयाञ्चक्रे	चन्दयाञ्चक्राते	चन्दयाञ्चक्रिरे
	चन्दयाञ्चकृषे	चन्दयाञ्चक्राथे	चन्दयाञ्चकृढ्वे
	चन्दयाञ्चक्रे	चन्दयाञ्चकृवहे	चन्दयाञ्चकृमहे

चन्दयाम्बभूव । चन्दयामास

आ०	चन्दयिषीष्ट	चन्दयिषीयास्ताम्	चन्दयिषीरन्
	चन्दयिषीष्ठाः	चन्दयिषीयास्थाम्	चन्दयिषीढ्वम् ध्वम्
	चन्दयिषीय	चन्दयिषीवहि	चन्दयिषीमहि
श्व०	चन्दयिता	चन्दयितारौ	चन्दयितारः
	चन्दयितासे	चन्दयितासाथे	चन्दयिताध्वे
	चन्दयिताहे	चन्दयितास्वहे	चन्दयितास्महे
भ०	चन्दयिष्यते	चन्दयिष्येते	चन्दयिष्यन्ते
	चन्दयिष्यसे	चन्दयिष्येथे	चन्दयिष्यध्वे
	चन्दयिष्ये	चन्दयिष्यावहे	चन्दयिष्यामहे
क्रि०	अचन्दयिष्यत	अचन्दयिष्येताम्	अचन्दयिष्यन्त
	अचन्दयिष्यथाः	अचन्दयिष्येथाम्	अचन्दयिष्यध्वम्
	अचन्दयिष्ये	अचन्दयिष्यावहि	अचन्दयिष्यामहि

CC-0. Public Domain. Vipin Kumar Collection, Deoband

Digitized by Madhuban Trust

314 त्रदु (त्रन्दु) चेष्टायाम्

व०	त्रन्दयति	त्रन्दयतः	त्रन्दयन्ति
	त्रन्दयसि	त्रन्दयथः	त्रन्दयथ
	त्रन्दयामि	त्रन्दयावः	त्रन्दयामः
स०	त्रन्दयेत्	त्रन्दयेताम्	त्रन्दयेयुः
	त्रन्दयेः	त्रन्दयेतम्	त्रन्दयेत
	त्रन्दयेयम्	त्रन्दयेव	त्रन्दयेम
प०	त्रन्दयतु त्रन्दयतात्	त्रन्दयताम्	त्रन्दयन्तु
	त्रन्दय ,,	त्रन्दयतम्	त्रन्दयत
	त्रन्दयानि	त्रन्दयाव	त्रन्दयाम
ह्य०	अत्रन्दयत्	अत्रन्दयताम्	अत्रन्दयन्
	अत्रन्दयः	अत्रन्दयतम्	अत्रन्दयत
	अत्रन्दयम्	अत्रन्दयाव	अत्रन्दयाम
अ०	अतत्रन्दत्	अतत्रन्दताम्	अतत्रन्दन्
	अतत्रन्दः	अतत्रन्दतम्	अतत्रन्दत
	अतत्रन्दम्	अतत्रन्दाव	अतत्रन्दाम
प०	त्रन्दयाञ्चकार	त्रन्दयाञ्चक्रतुः	त्रन्दयाञ्चक्रुः
	त्रन्दयाञ्चकर्थ	त्रन्दयाञ्चक्रथुः	त्रन्दयाञ्चक्र
	त्रन्दयाञ्चकार-चकर	त्रन्दयाञ्चकृव	त्रन्दयाञ्चकृम
	त्रन्दयाम्बभूव ।	त्रन्दयामास	
आ०	त्रन्दयात्	त्रन्दयास्ताम्	त्रन्दयासुः
	त्रन्दयाः	त्रन्दयास्तम्	त्रन्दयास्त
	त्रन्दयासम्	त्रन्दयास्व	त्रन्दयास्म
श्व०	त्रन्दयिता	त्रन्दयितारौ	त्रन्दयितारः
	त्रन्दयितासि	त्रन्दयितास्थः	त्रन्दयितास्थ
	त्रन्दयितास्मि	त्रन्दयितास्वः	त्रन्दयितास्मः
भ०	त्रन्दयिष्यति	त्रन्दयिष्यतः	त्रन्दयिष्यन्ति
	त्रन्दयिष्यसि	त्रन्दयिष्यथः	त्रन्दयिष्यथ
	त्रन्दयिष्यामि	त्रन्दयिष्यावः	त्रन्दयिष्यामः
क्रि०	अत्रन्दयिष्यत्	अत्रन्दयिष्यताम्	अत्रन्दयिष्यन्
	अत्रन्दयिष्यः	अत्रन्दयिष्यतम्	अत्रन्दयिष्यत
	अत्रन्दयिष्यम्	अत्रन्दयिष्याव	अत्रन्दयिष्याम

व०	त्रन्दयते	त्रन्दयेते	त्रन्दयन्ते
	त्रन्दयसे	त्रन्दयेथे	त्रन्दयध्वे
	त्रन्दये	त्रन्दयावहे	त्रन्दयामहे
स०	त्रन्दयेत	त्रन्दयेयाताम्	त्रन्दयेरन्
	त्रन्दयेथाः	त्रन्दयेयाथाम्	त्रन्दयेध्वम्
	त्रन्दयेय	त्रन्दयेवहि	त्रन्दयेमहि
प०	त्रन्दयताम्	त्रन्दयेताम्	त्रन्दयन्ताम्
	त्रन्दयस्व	त्रन्दयेथाम्	त्रन्दयध्वम्
	त्रन्दयै	त्रन्दयावहै	त्रन्दयामहै
ह्य०	अत्रन्दयत	अत्रन्दयेताम्	अत्रन्दयन्त
	अत्रन्दयथाः	अत्रन्दयेथाम्	अत्रन्दयध्वम्
	अत्रन्दये	अत्रन्दयावहि	अत्रन्दयामहि
अ०	अतत्रन्दत	अतत्रन्देताम्	अतत्रन्दन्त
	अतत्रन्दथाः	अतत्रन्देथाम्	अतत्रन्दध्वम्
	अतत्रन्दे	अतत्रन्दावहि	अतत्रन्दामहि
प०	त्रन्दयाञ्चक्रे	त्रन्दयाञ्चक्राते	त्रन्दयाञ्चक्रिरे
	त्रन्दयाञ्चकृषे	त्रन्दयाञ्चक्राथे	त्रन्दयाञ्चकृढ्वे
	त्रन्दयाञ्चक्रे	त्रन्दयाञ्चकृवहे	त्रन्दयाञ्चकृमहे
	त्रन्दयाम्बभूव ।	त्रन्दयामास	
आ०	त्रन्दयिषीष्ट	त्रन्दयिषीयास्ताम्	त्रन्दयिषीरन्
	त्रन्दयिषीष्ठाः	त्रन्दयिषीयास्थाम्	त्रन्दयिषीढ्वम्-ध्वम्
	त्रन्दयिषीय	त्रन्दयिषीवहि	त्रन्दयिषीमहि
श्व०	त्रन्दयिता	त्रन्दयितारौ	त्रन्दयितारः
	त्रन्दयितासे	त्रन्दयितासाथे	त्रन्दयिताध्वे
	त्रन्दयिताहे	त्रन्दयितास्वहे	त्रन्दयितास्महे
भ०	त्रन्दयिष्यते	त्रन्दयिष्येते	त्रन्दयिष्यन्ते
	त्रन्दयिष्यसे	त्रन्दयिष्येथे	त्रन्दयिष्यध्वे
	त्रन्दयिष्ये	त्रन्दयिष्यावहे	त्रन्दयिष्यामहे
क्रि०	अत्रन्दयिष्यत	अत्रन्दयिष्येताम्	अत्रन्दयिष्यन्त
	अत्रन्दयिष्यथाः	अत्रन्दयिष्येथाम्	अत्रन्दयिष्यध्वम्
	अत्रन्दयिष्ये	अत्रन्दयिष्यावहि	अत्रन्दयिष्यामहि

CC-0. Public Domain. Vipin Kumar Collection, Deoband

Digitized by Madhuban Trust

315 कदु (कन्दु) रोदनाह्वानयोः

व०	कन्दयन्ति	कन्दयतः	कन्दयन्ति
	कन्दयसि	कन्दयथः	कन्दयथ
	कन्दयामि	कन्दयावः	कन्दयामः
स०	कन्दयेत्	कन्दयेताम्	कन्दयेयुः
	कन्दयेः	कन्दयेतम्	कन्दयेत
	कन्दयेयम्	कन्दयेव	कन्दयेम
प०	कन्दयतु कन्दयतात्	कन्दयताम्	कन्दयन्तु
	कन्दय ,,	कन्दयतम्	कन्दयत
	कन्दयानि	कन्दयाव	कन्दयाम
ह्य०	अकन्दयत्	अकन्दयताम्	अकन्दयन्
	अकन्दयः	अकन्दयतम्	अकन्दयत
	अकन्दयम्	अकन्दयाव	अकन्दयाम
अ०	अचकन्दत्	अचकन्दताम्	अचकन्दन्
	अचकन्दः	अचकन्दतम्	अचकन्दत
	अचकन्दन्	अचकन्दाव	अचकन्दाम
प०	कन्दयाञ्चकार	कन्दयाञ्चक्रतुः	कन्दयाञ्चक्रुः
	कन्दयाञ्चकर्थ	कन्दयाञ्चक्रथुः	कन्दयाञ्चक्र
	कन्दयाञ्चकार-चकर	कन्दयाञ्चकृव	कन्दयाञ्चकृम

कन्दयाम्बभूव । कन्दयामास

आ०	कन्दयात्	कन्दयास्ताम्	कन्दयासुः
	कन्दयाः	कन्दयास्तम्	कन्दयास्त
	कन्दयासम्	कन्दयास्व	कन्दयास्म
श्व०	कन्दयिता	कन्दयितारौ	कन्दयितारः
	कन्दयितासि	कन्दयितास्थः	कन्दयितास्थ
	कन्दयितास्मि	कन्दयितास्वः	कन्दयितास्मः
भ०	कन्दयिष्यति	कन्दयिष्यतः	कन्दयिष्यन्ति
	कन्दयिष्यसि	कन्दयिष्यथः	कन्दयिष्यथ
	कन्दयिष्यामि	कन्दयिष्यावः	कन्दयिष्यामः
क्रि०	अकन्दयिष्यत्	अकन्दयिष्यताम्	अकन्दयिष्यन्
	अकन्दयिष्यः	अकन्दयिष्यतम्	अकन्दयिष्यत
	अकन्दयिष्यम्	अकन्दयिष्याव	अकन्दयिष्याम

व०	कन्दयते	कन्दयेते	कन्दयन्ते
	कन्दयसे	कन्दयेथे	कन्दयध्वे
	कन्दये	कन्दयावहे	कन्दयामहे
स०	कन्दयेत	कन्दयेयाताम्	कन्दयेरन्
	कन्येथाः	कन्दयेयाथाम्	कन्दयेध्वम्
	कन्दयेय	कन्दयेवहि	कन्दयेमहि
प०	कन्दयताम्	कन्दयेताम्	कन्दयन्ताम्
	कन्दयस्व	कन्दयेथाम्	कन्दयध्वम्
	कन्दयै	कन्दयावहै	कन्दयामहै
ह्य०	अकन्दयत	अकन्दयेताम्	अकन्दयन्त
	अकन्दयथाः	अकन्दयेथाम्	अकन्दयध्वम्
	अकन्दये	अकन्दयावहि	अकन्दयामहि
अ०	अचकन्दत	अचकन्देताम्	अचकन्दन्त
	अचकन्दथाः	अचकन्देथाम	अचकन्दध्वम्
	अचकन्दे	अचकन्दावहि	अचकन्दामहि
प०	कन्दयाञ्चक्रे	कन्दयाञ्चक्राते	कन्दयाचक्रिरे
	कन्दयाञ्चकृषे	कन्दयाञ्चक्राथे	कन्दयाञ्चकृढ्वे
	कन्दयाञ्चक्रे	कन्दयाञ्चकृवहे	कन्दयाञ्चकृमहे

कन्दयाम्बभूव । कन्दयामास

आ०	कन्दयिषीष्ट	कन्दयिषीयास्ताम्	कन्दयिषीरन्
	कन्दयिषीष्ठाः	कन्दयिषीयास्थाम्	कन्दयिषीढ्वम् ध्वम्
	कन्दयिषीय	कन्दयिषीवहि	कन्दयिषीमहि
श्व०	कन्दयिता	कन्दयितारौ	कन्दयितारः
	कन्दयितासे	कन्दयितासाथे	कन्दयिताध्वे
	कन्दयिताहे	कन्दयितास्वहे	कन्दयितास्महे
भ०	कन्दयिष्यते	कन्दयिष्येते	कन्दयिष्यन्ते
	कन्दयिष्यसे	कन्दयिष्येथे	कन्दयिष्यध्वे
	कन्दयिष्ये	कन्दयिष्यावहे	कन्दयिष्यामहे
क्रि०	अकन्दयिष्यत	अकन्दयिष्येताम्	अकन्दयिष्यन्त
	अकन्दयिष्यथाः	अकन्दयिष्येथाम्	अकन्दयिष्यध्वम्
	अकन्दयिष्ये	अकन्दयिष्यावहि	अकन्दयिष्यामहि

CC-0. Public Domain. Vipin Kumar Collection, Deoband

Digitized by Madhuban Trust

316 क्रदु (क्रन्दु) रोदनाह्वानयोः

व० क्रन्दयन्ति क्रन्दयतः क्रन्दयन्ति
क्रन्दयसि क्रन्दयथः क्रन्दयथ
क्रन्दयामि क्रन्दयावः क्रन्दयामः

स० क्रन्दयेत् क्रन्दयेताम् क्रन्दयेयुः
क्रन्दयेः क्रन्दयेतम् क्रन्दयेत
क्रन्दयेयम् क्रन्दयेव क्रन्दयेम

प० क्रन्दयतु क्रन्दयतात् क्रन्दयताम् क्रन्दयन्तु
क्रन्दय ,, क्रन्दयतम् क्रन्दयत
क्रन्दयानि क्रन्दयाव क्रन्दयाम

ह्य० अक्रन्दयत् अक्रन्दयताम् अक्रन्दयन्
अक्रन्दयः अक्रन्दयतम् अक्रन्दयत
अक्रन्दयम् अक्रन्दयाव अक्रन्दयाम

अ० अचक्रन्दत् अचक्रन्दताम् अचक्रन्दन्
अचक्रन्दः अचक्रन्दतम् अचक्रन्दत
अचक्रन्दम् अचक्रन्दाव अचक्रन्दाम

प० क्रन्दयाञ्चकार क्रन्दयाञ्चक्रतुः क्रन्दयाञ्चक्रुः
क्रन्दयाञ्चकर्थ क्रन्दयाञ्चक्रथुः क्रन्दयाञ्चक
क्रन्दयाञ्चकार-चकर क्रन्दयाञ्चकृव क्रन्दयाञ्चकृम
क्रन्दयाम्बभूव । क्रन्दयामास

आ० क्रन्दयात् क्रन्दयास्ताम् क्रन्दयासुः
क्रन्दयाः क्रन्दयास्तम् क्रन्दयास्त
क्रन्दयासम् क्रन्दयास्व क्रन्दयास्म

श्व० क्रन्दयिता क्रन्दयितारौ क्रन्दयितारः
क्रन्दयितासि क्रन्दयितास्थः क्रन्दयितास्थ
क्रन्दयितास्मि क्रन्दयितास्वः क्रन्दयितास्मः

भ० क्रन्दयिष्यति क्रन्दयिष्यतः क्रन्दयिष्यन्ति
क्रन्दयिष्यसि क्रन्दयिष्यथः क्रन्दयिष्यथ
क्रन्दयिष्यामि क्रन्दयिष्यावः क्रन्दयिष्यामः

क्रि० अक्रन्दयिष्यत् अक्रन्दयिष्यताम् अक्रन्दयिष्यन्
अक्रन्दयिष्यः अक्रन्दयिष्यतम् अक्रन्दयिष्यत
अक्रन्दयिष्यम् अक्रन्दयिष्याव अक्रन्दयिष्याम

व० क्रन्दयते क्रन्दयेते क्रन्दयन्ते
क्रन्दयसे क्रन्दयेथे क्रन्दयध्वे
क्रन्दये क्रन्दयावहे क्रन्दयामहे

स० क्रन्दयेत क्रन्दयेयाताम् क्रन्दयेरन्
क्रन्येथाः क्रन्दयेयाथाम् क्रन्दयेध्वम्
क्रन्दयेय क्रन्दयेवहि क्रन्दयेमहि

प० क्रन्दयताम् क्रन्दयेताम् क्रन्दयन्ताम्
क्रन्दयस्व क्रन्दयेथाम् क्रन्दयध्वम्
क्रन्दयै क्रन्दयावहै क्रन्दयामहै

ह्य० अक्रन्दयत अक्रन्दयेताम् अक्रन्दयन्त
अक्रन्दयथाः अक्रन्दयेथाम् अक्रन्दयध्वम्
अक्रन्दये अक्रन्दयावहि अक्रन्दयामहि

अ० अचक्रन्दत अचक्रन्देताम् अचक्रन्दन्त
अचक्रन्दथाः अचक्रन्देथाम् अचक्रन्दध्वम्
अचक्रन्दे अचक्रन्दावहि अचक्रन्दामहि

प० क्रन्दयाञ्चक्रे क्रन्दयाञ्चक्राते क्रन्दयाञ्चक्रिरे
क्रन्दयाञ्चकृषे क्रन्दयाञ्चक्राथे क्रन्दयाञ्चकृढ्वे
क्रन्दयाञ्चक्रे क्रन्दयाञ्चकृवहे क्रन्दयाञ्चकृमहे
क्रन्दयाम्बभूव । क्रन्दयामास

आ० क्रन्दयिषीष्ट क्रन्दयिषीयास्ताम् क्रन्दयिषीरन्
क्रन्दयिषीष्ठाः क्रन्दयिषीयास्थाम् क्रन्दयिषीढ्वम्
ध्वम्
क्रन्दयिषीय क्रन्दयिषीवहि क्रन्दयिषीमहि

श्व० क्रन्दयिता क्रन्दयितारौ क्रन्दयितारः
क्रन्दयितासे क्रन्दयितासाथे क्रन्दयिताध्वे
क्रन्दयिताहे क्रन्दयितास्वहे क्रन्दयितास्महे

भ० क्रन्दयिष्यते क्रन्दयिष्येते क्रन्दयिष्यन्ते
क्रन्दयिष्यसे क्रन्दयिष्येथे क्रन्दयिष्यध्वे
क्रन्दयिष्ये क्रन्दयिष्यावहे क्रन्दयिष्यामहे

क्रि० अक्रन्दयिष्यत अक्रन्दयिष्येताम् अक्रन्दयिष्यन्त
अक्रन्दयिष्यथाः अक्रन्दयिष्येथाम् अक्रन्दयिष्यध्वम्
अक्रन्दयिष्ये अक्रन्दयिष्यावहि अक्रन्दयिष्यामहि

CC-0. Public Domain. Vipin Kumar Collection, Deoband

Digitized by Madhuban Trust

317 क्लदु (क्लन्द्) रोदनाह्वानयोः

व० क्लन्दयन्ति क्लन्दयतः क्लन्दयन्ति
क्लन्दयसि क्लन्दयथः क्लन्दयथ
क्लन्दयामि क्लन्दयावः क्लन्दयामः

स० क्लन्दयेत् क्लन्दयेताम् क्लन्दयेयुः
क्लन्दयेः क्लन्दयेतम् क्लन्दयेत
क्लन्दयेयम् क्लन्दयेव क्लन्दयेम

प० क्लन्दयतु क्लन्दयतात् क्लन्दयताम् क्लन्दयन्तु
क्लन्दय ,, क्लन्दयतम् क्लन्दयत
क्लन्दयानि क्लन्दयाव क्लन्दयाम

ह्य० अक्लन्दयत् अक्लन्दयताम् अक्लन्दयन्
अक्लन्दयः अक्लन्दयतम् अक्लन्दयत
अक्लन्दयम् अक्लन्दयाव अक्लन्दयाम

अ० अचक्लन्दत् अचक्लन्दताम् अचक्लन्दन्
अचक्लन्दः अचक्लन्दतम् अचक्लन्दत
अचक्लन्दम् अचक्लन्दाव अचक्लन्दाम

प० क्लन्दयाञ्चकार क्लन्दयाञ्चक्रतुः क्लन्दयाञ्चक्रुः
क्लन्दयाञ्चकर्थ क्लन्दयाञ्चक्रथुः क्लन्दयाञ्चक्र
क्लन्दयाञ्चकार-चकर क्लन्दयाञ्चकृव क्लन्दयाञ्चकृम

क्लन्दयाम्बभूव क्लन्दयामास

आ० क्लन्दयात् क्लन्दयास्ताम् क्लन्दयासुः
क्लन्दयाः क्लन्दयास्तम् क्लन्दयास्त
क्लन्दयासम् क्लन्दयास्व क्लन्दयास्म

श्व० क्लन्दयिता क्लन्दयितारौ क्लन्दयितारः
क्लन्दयितासि क्लन्दयितास्थः क्लन्दयितास्थ
क्लन्दयितास्मि क्लन्दयितास्वः क्लन्दयितास्मः

भ० क्लन्दयिष्यति क्लन्दयिष्यतः क्लन्दयिष्यन्ति
क्लन्दयिष्यसि क्लन्दयिष्यथः क्लन्दयिष्यथ
क्लन्दयिष्यामि क्लन्दयिष्यावः क्लन्दयिष्यामः

क्रि० अक्लन्दयिष्यत् अक्लन्दयिष्यताम् अक्लन्दयिष्यन्
अक्लन्दयिष्यः अक्लन्दयिष्यतम् अक्लन्दयिष्यत
अक्लन्दयिष्यम् अक्लन्दयिष्याव अक्लन्दयिष्याम

व० क्लन्दयते क्लन्दयेते क्लन्दयन्ते
क्लन्दयसे क्लन्दयेथे क्लन्दयध्वे
क्लन्दये क्लन्दयावहे क्लन्दयामहे

सस क्लन्दयेत क्लन्दयेयाताम् क्लन्दयेरन्
क्लन्येथाः क्लन्दयेयाथाम् क्लन्दयेध्वम्
क्लन्दयेय क्लन्दयेवहि क्लन्दयमहि

प० क्लन्दयताम् क्लन्दयेताम् क्लन्दयन्ताम्
क्लन्दयस्व क्लन्दयेथाम् क्लन्दयध्वम्
क्लन्दयै क्लन्दयावहै क्लन्दयामहै

ह्य० अक्लन्दयत अक्लन्दयेताम् अक्लन्दयन्त
अक्लन्दयथा. अक्लन्दयेथाम् अक्लन्दयध्वम्
अक्लन्दये अक्लन्दयावहि अक्लन्दयामहि

अ० अचक्लन्दत अचक्लन्देताम् अचक्लन्दन्त
अचक्लन्दथाः अचक्लन्देथाम् अचक्लन्दध्वम्
अचक्लन्दे अचक्लन्दावहि अचक्लन्दामहि

प० क्लन्दयाञ्चक्रे क्लन्दयाञ्चक्राते क्लन्दयाचक्रिरे
क्लन्दयाञ्चकृषे क्लन्दयाञ्चक्राथे क्लन्दयाञ्चकृढ्वे
क्लन्दयाञ्चक्रे क्लन्दयाञ्चकृवहे क्लन्दयाञ्चकृमहे
क्लन्दयाम्बभूव । क्लन्दयामास

आ० क्लन्दयिषीष्ट क्लन्दयिषीयास्ताम् क्लन्दयिषीरन्
क्लन्दयिषीष्ठाः क्लन्दयिषीयास्थाम् क्लन्दयिषीढ्वम्
ध्वम्
क्लन्दयिषीय क्लन्दयिषीवहि क्लन्दयिषीमहि

श्व० क्लन्दयिता क्लन्दयितारौ क्लन्दयितारः
क्लन्दयितासे क्लन्दयितासाथे क्लन्दयिताध्वे
क्लन्दयिताहे क्लन्दयितास्वहे क्लन्दयितास्महे

भ० क्लन्दयिष्यते क्लन्दयिष्येते क्लन्दयिष्यन्ते
क्लन्दयिष्यसे क्लन्दयिष्येथे क्लन्दयिष्यध्वे
क्लन्दयिष्ये क्लन्दयिष्यावहे क्लन्दयिष्यामहे

क्रि० अक्लन्दयिष्यत अक्लन्दयिष्येताम् अक्लन्दयिष्यन्त
अक्लन्दयिष्यथाः अक्लन्दयिष्येथाम् अक्लन्दयिष्यध्वम्
अक्लन्दयिष्ये अक्लन्दयिष्यावहि अक्लन्दयिष्यामहि

CC-0. Public Domain. Vipin Kumar Collection, Deoband

Digitized by Madhuban Trust

318 क्लिदु (क्लिन्दु) परिदेवने ।

व०	क्लिन्दयति	क्लिन्दयतः	क्लिन्दयन्ति
	क्लिन्दयसि	क्लिन्दयथः	क्लिन्दयथ
	क्लिन्दयामि	क्लिन्दयावः	क्लिन्दयामः
स०	क्लिन्दयेत्	क्लिन्दयेताम्	क्लिन्दयेयुः
	क्लिन्दयेः	क्लिन्दयेतम्	क्लिन्दयेत
	क्लिन्दयेयम्	क्लिन्दयेव	क्लिन्दयेम
प०	क्लिन्दयतु क्लिन्दयतात्	क्लिन्दयताम्	क्लिन्दयन्तु
	क्लिन्दय क्लिन्दयतात्	क्लिन्दयतम्	क्लिन्दयत
	क्लिन्दयानि	क्लिन्दयाव	क्लिन्दयाम
ह्य०	अक्लिन्दयत्	अक्लिन्दयताम्	अक्लिन्दयन्
	अक्लिन्दयः	अक्लिन्दयतम्	अक्लिन्दयत
	अक्लिन्दयम्	अक्लिन्दयाव	अक्लिन्दयाम
अ०	अचिक्लिन्दत्	अचिक्लिन्दताम्	अचिक्लिन्दन्
	अचिक्लिन्दः	अचिक्लिन्दतम्	अचिक्लिन्दत
	अचिक्लिन्दम्	अचिक्लिन्दाव	अचिक्लिन्दाम
प०	क्लिन्दयाञ्चकार	क्लिन्दयाञ्चक्रतुः	क्लिन्दयाञ्चक्रुः
	क्लिन्दयाञ्चकर्थ	क्लिन्दयाञ्चक्रथुः	क्लिन्दयाञ्चक्र
	क्लिन्दयाञ्चकार-चकर	क्लिन्दयाञ्चकृव	क्लिन्दयाञ्चकृम
	क्लिन्दयाम्बभूव ।	क्लिन्दयामास	
आ०	क्लिन्द्यात्	क्लिन्द्यास्ताम्	क्लिन्द्यासुः
	क्लिन्द्याः	क्लिन्द्यास्तम्	क्लिन्द्यास्त
	क्लिन्द्यासम्	क्लिन्द्यास्व	क्लिन्द्यास्म
श्व०	क्लिन्दयिता	क्लिन्दयितारौ	क्लिन्दयितारः
	क्लिन्दयितासि	क्लिन्दयितास्थः	क्लिन्दयितास्थ
	क्लिन्दयितास्मि	क्लिन्दयितास्वः	क्लिन्दयितास्मः
भ०	क्लिन्दयिष्यति	क्लिन्दयिष्यतः	क्लिन्दयिष्यन्ति
	क्लिन्दयिष्यसि	क्लिन्दयिष्यथः	क्लिन्दयिष्यथ
	क्लिन्दयिष्यामि	क्लिन्दयिष्यावः	क्लिन्दयिष्यामः
क्रि०	अक्लिन्दयिष्यत्	अक्लिन्दयिष्यताम्	अक्लिन्दयिष्यन्
	अक्लिदयिष्यः	अक्लिन्दयिष्यतम्	अक्लिन्दयिष्यत
	अक्लिन्दयिष्यम्	अक्लिन्दयिष्याव	अक्लिन्दयिष्याम

व०	क्लिन्दयते	क्लिन्दयेते	क्लिन्दयन्ते
	क्लिन्दयसे	क्लिन्दयेथे	क्लिन्दयध्वे
	क्लिन्दये	क्लिन्दयावहे	क्लिन्दयामहे
स०	क्लिन्दयेत	क्लिन्दयेयाताम्	क्लिन्दयेरन्
	क्लिन्दयेथाः	क्लिन्दयेयाथाम्	क्लिन्दयेध्वम्
	क्लिन्दयेय	क्लिन्दयेवहि	क्लिन्दयेमहि
प०	क्लिन्दयताम्	क्लिन्दयेताम्	क्लिन्दयन्ताम्
	क्लिन्दयस्व	क्लिन्दयेथाम्	क्लिन्दयध्वम्
	क्लिन्दयै	क्लिन्दयावहै	क्लिन्दयामहै
ह्य०	अक्लिन्दयत	अक्लिन्दयेताम्	अक्लिन्दयन्त
	अक्लिन्दयथाः	अक्लिन्दयेथाम्	अक्लिन्दयध्वम्
	अक्लिन्दये	अक्लिन्दयावहि	अक्लिन्दयामहि
अ०	अचिक्लिन्दत	अचिक्लिन्देताम्	अचिक्लिन्दन्त
	अचिक्लिन्दथाः	अचिक्लिन्देथाम्	अचिक्लिन्दध्वम्
	अचिक्लिन्दे	अचिक्लिन्दावहि	अचिक्लिन्दामहि
प०	क्लिन्दयाञ्चक्रे	क्लिन्दयाञ्चक्राते	क्लिन्दयाञ्चक्रिरे
	क्लिन्दयाञ्चकृषे	क्लिन्दयाञ्चक्राथे	क्लिन्दयाञ्चकृढ्वे
	क्लिन्दयाञ्चक्रे	क्लिन्दयाञ्चकृवहे	क्लिन्दयाञ्चकृमहे
	क्लिन्दयाम्बभूव	क्लिन्दयामास	
आ०	क्लिन्दयिषीष्ट	क्लिन्दयिषीयास्ताम्	क्लिन्दयिषीरन्
	क्लिन्दयिषीष्ठाः	क्लिन्दयिषीयास्थाम्	क्लिन्दयिषीढ्वम् ध्वम्
	क्लिन्दयिषीय	क्लिन्दयिषीवहि	क्लिन्दयिषीमहि
श्व०	क्लिन्दयिता	क्लिन्दयितारौ	क्लिन्दयितारः
	क्लिन्दयितासे	क्लिन्दयितासाथे	क्लिन्दयिताध्वे
	क्लिन्दयिताहे	क्लिन्दयितास्वहे	क्लिन्दयितास्महे
भ०	क्लिन्दयिष्यते	क्लिन्दयिष्येते	क्लिन्दयिष्यन्ते
	क्लिन्दयिष्यसे	क्लिन्दयिष्येथे	क्लिन्दयिष्यध्वे
	क्लिन्दयिष्ये	क्लिन्दयिष्यावहे	क्लिन्दयिष्यामहे
क्रि०	अक्लिन्दयिष्यत	अक्लिन्दयिष्येताम्	अक्लिन्दयिष्यन्त
	अक्लिन्दयिष्यथाः	अक्लिन्दयिष्येथाम्	अक्लिन्दयिष्यध्वम्
	अक्लिन्दयिष्ये	अक्लिन्दयिष्यावहि	अक्लिन्दयिष्यामहि

CC-0. Public Domain. Vipin Kumar Collection, Deoband

Digitized by Madhuban Trust

319 स्कन्दृं (स्कन्दु) गतिशोषणयोः

व० स्कन्दयति स्कन्दयतः स्कन्दयन्ति
स्कन्दयसि स्कन्दयथः स्कन्दयथ
स्कन्दयामि स्कन्दयावः स्कन्दयामः

स० स्कन्दयेत् स्कन्दयेताम् स्कन्दयेयुः
स्कन्दयेः स्कन्दयेतम् स्कन्दयेत
स्कन्दयेयम् स्कन्दयेव स्कन्दयेम

प० स्कन्दयतु स्कन्दयतात् स्कन्दयताम् स्कन्दयन्तु
स्कन्दय स्कन्दयतात् स्कन्दयतम् स्कन्दयत
स्कन्दयानि स्कन्दयाव स्कन्दयाम

ह्य० अस्कन्दयत् अस्कन्दयताम् अस्कन्दयन्
अस्कन्दयः अस्कन्दयतम् अस्कन्दयत
अस्कन्दयम् अस्कन्दयाव अस्कन्दयाम

अ० अचस्कन्दत् अचस्कन्दताम् अचस्कन्दन्
अचस्कन्दः अचस्कन्दतम् अचस्कन्दत
अचस्कन्दम् अचस्कन्दाव अचस्कन्दाम

प० स्कन्दयाञ्चकार स्कन्दयाञ्चक्रतुः स्कन्दयाञ्चक्रुः
स्कन्दयाञ्चकर्थ स्कन्दयाञ्चक्रथुः स्कन्दयाञ्चक्र
स्कन्दयाञ्चकार चकर स्कन्दयाञ्चकृव स्कन्दयाञ्चकृम
स्कन्दयाम्बभूव । स्कन्दयामास

आ० स्कन्द्यात् स्कन्द्यास्ताम् स्कन्द्यासुः
स्कन्द्याः स्कन्द्यास्तम् स्कन्द्यास्त
स्कन्द्यासम् स्कन्द्यास्व स्कन्द्यास्म

श्व० स्कन्दयिता स्कन्दयितारौ स्कन्दयितारः
स्कन्दयितासि स्कन्दयितास्थः स्कन्दयितास्थ
स्कन्दयितास्मि स्कन्दयितास्वः स्कन्दयितास्मः

भ० स्कन्दयिष्यति स्कन्दयिष्यतः स्कन्दयिष्यन्ति
स्कन्दयिष्यसि स्कन्दयिष्यथः स्कन्दयिष्यथ
स्कन्दयिष्यामि स्कन्दयिष्यावः स्कन्दयिष्यामः

क्रि० अस्कन्दयिष्यत् अस्कन्दयिष्यताम् अस्कन्दयिष्यन्
अस्कन्दयिष्यः अस्कन्दयिष्यतम् अस्कन्दयिष्यत
अस्कन्दयिष्यम् अस्कन्दयिष्याव अस्कन्दयिष्याम

व० स्कन्दयते स्कन्दयेते स्कन्दयन्ते
स्कन्दयसे स्कन्दयेथे स्कन्दयध्वे
स्कन्दये स्कन्दयावहे स्कन्दयामहे

स० स्कन्दयेत स्कन्दयेयाताम् स्कन्दयेरन्
स्कन्दयेथाः स्कन्दयेयाथाम् स्कन्दयेध्वम्
स्कन्दयेय स्कन्दयेवहि स्कन्दयेमहि

प० स्कन्दयताम् स्कन्दयेताम् स्कन्दयन्ताम्
स्कन्दयस्व स्कन्दयेथाम् स्कन्दयध्वम्
स्कन्दयै स्कन्दयावहै स्कन्दयामहै

ह्य० अस्कन्दयत अस्कन्दयेताम् अस्कन्दयन्त
अस्कन्दयथाः अस्कन्दयेथाम् अस्कन्दयध्वम्
अस्कन्दये अस्कन्दयावहि अकन्दयामहि

अ० अचस्कन्दत अचस्कन्देताम अचस्कन्दन्त
अचस्कन्दथाः अचस्कन्देथाम् अचस्कन्दध्वम्
अचस्कन्दे अचस्कन्दावहि अचस्कन्दामहि

प० स्कन्दयाञ्चक्रे स्कन्दयाञ्चक्राते स्कन्दयाञ्चक्रिरे
स्कन्दयाञ्चकृषे स्कन्दयाञ्चक्राथे स्कन्दयाञ्चकृढ्वे
स्कन्दयाञ्चक्रे स्कन्दयाञ्चकृवहे स्कन्दयाञ्चकृमहे
स्कन्दयाम्बभूव स्कन्दयामास

आ० स्कन्दयिषीष्ट स्कन्दयिषीयास्ताम् स्कन्दयिषीरन्
स्कन्दयिषीष्ठाः स्कन्दयिषीयास्थाम स्कन्दयिषीढ्वम्
ध्वम्
स्कन्दयिषीय स्कन्दयिषीवहि स्कन्दयिषीमहि

श्व० स्कन्दयिता स्कन्दयितारौ स्कन्दयितारः
स्कन्दयितासे स्कन्दयितासाथे स्कन्दयिताध्वे
स्कन्दयिताहे स्कन्दयितास्वहे स्कन्दयितास्महे

भ० स्कन्दयिष्यते स्कन्दयिष्येते स्कन्दयिष्यन्ते
स्कन्दयिष्यसे स्कन्दयिष्येथे स्कन्दयिष्यध्वे
स्कन्दयिष्ये स्कन्दयिष्यावहे स्कन्दयिष्यामहे

क्रि० अकन्दयिष्यत अस्कन्दयिष्येताम् अस्कन्दयिष्यन्त
अस्कन्दयिष्यथाः अस्कन्दयिष्येथाम् अस्कन्दयिष्यध्वम्
अस्कन्दयिष्ये अस्कन्दयिष्यावहि अस्कन्दयिष्यामहि

CC-0. Public Domain. Vipin Kumar Collection, Deoband

Digitized by Madhuban Trust

320 षिधू (सिधू) गत्याम्

व० सेधयन्ति सेधयतः सेधयन्ति
सेधयसि सेधयथः सेधयथ
सेधयामि सेधयावः सेधयामः

स० सेधयेत् सेधयेताम् सेधयेयुः
सेधयेः सेधयेतम् सेधयेत
सेधयेयम् सेधयेव सेधयेम

प० सेधयतु सेधयतात् सेधयताम् सेधयन्तु
सेधय ,, सेधयतम् सेधयत
सेधयानि सेधयाव सेधयाम

ह्य० असेधयत् असेधयताम् असेधयन्
असेधयः असेधयतम् असेधयत
असेधयम् असेधयाव असेधयाम

अ० असीषिधत् असीषिधताम् असीषिधन्
असीषिधः असीषिधतम् असीषिधत
असीषिधम् असीषिधाव असीषिधाम

प० सेधयाञ्चकार सेधयाञ्चक्रतुः सेधयाञ्चक्रुः
सेधयाञ्चकर्थ सेधयाञ्चक्रथुः सेधयाञ्चक्र
सेधयाञ्चकार-चकर सेधयाञ्चकृव सेधयाञ्चकृम

सेधयाम्बभूव । सेधयामास

आ० सेध्यात् सेध्यास्ताम् सेध्यासुः
सेध्याः सेध्यास्तम् सेध्यास्त
सेध्यासम् सेध्यास्व सेध्यास्म

श्व० सेधयिता सेधयितारौ सेधयितारः
सेधयितासि सेधयितास्थः सेधयितास्थ
सेधयितास्मि सेधयितास्वः सेधयितास्मः

भ० सेधयिष्यति सेधयिष्यतः सेधयिष्यन्ति
सेधयिष्यसि सेधयिष्यथः सेधयिष्यथ
सेधयिष्यामि सेधयिष्यावः सेधयिष्यामः

क्रि० असेधयिष्यत् असेधयिष्यताम् असेधयिष्यन्
असेधयिष्यः असेधयिष्यतम् असेधयिष्यत
असेधयिष्यम् असेधयिष्याव असेधयिष्याम

व० सेधयते सेधयेते सेधयन्ते
सेधयसे सेधयेथे सेधयध्वे
सेधये सेधयावहे सेधयामहे

स० सेधयेत सेधयेयाताम् सेधयेरन्
सेधयेथाः सेधयेयाथाम् सेधयेध्वम्
सेधयेय सेधयेवहि सेधयेमहि

प० सेधयताम् सेधयेताम् सेधयन्ताम्
सेधयस्व सेधयेथाम् सेधयध्वम्
सेधयै सेधयावहै सेधयामहै

ह्य० असेधयत असेधयेताम् असेधयन्त
असेधयथाः असेधयेथाम् असेधयध्वम्
असेधये असेधयावहि असेधयामहि

अ० असीषिधत असीषिधेताम् असीषिधन्त
असीषिधथाः असीषिधेथाम असीषिधध्वम्
असीषिधे असीषिधावहि असीषिधामहि

प० सेधयाञ्चक्रे सेधयाञ्चक्राते सेधयाञ्चक्रिरे
सेधयाञ्चकृषे सेधयाञ्चक्राथे सेधयाञ्चकृढ्वे
सेधयाञ्चक्रे सेधयाञ्चकृवहे सेधयाञ्चकृमहे

सेधयाम्बभूव । सेधयामास

आ० सेधयिषीष्ट सेधयिषीयास्ताम् सेधयिषीरन्
सेधयिषीष्ठाः सेधयिषीयास्थाम् सेधयिषीढ्वम्
ध्वम्

सेधयिषीय सेधयिषीवहि सेधयिषीमहि

श्व० सेधयिता सेधयितारौ सेधयितारः
सेधयितासे सेधयितासाथे सेधयिताध्वे
सेधयिताहे सेधयितास्वहे सेधयितास्महे

भ० सेधयिष्यते सेधयिष्येते सेधयिष्यन्ते
सेधयिष्यसे सेधयिष्येथे सेधयिष्यध्वे
सेधयिष्ये सेधयिष्यावहे सेधयिष्यामहे

क्रि० असेधयिष्यत असेधयिष्येताम् असेधयिष्यन्त
असेधयिष्यथाः असेधयिष्येथाम् असेधयिष्यध्वम्
असेधयिष्ये असेधयिष्यावहि असेधयिष्यामहि

321 षिधौ [सिधू) शास्त्रमाङ्गल्ययोः । षिधू
320 वद्रूपाणि

CC-0. Public Domain. Vipin Kumar Collection, Deoband

Digitized by Madhuban Trust

322 शुन्ध (शुन्धू) शुद्धौ ।

व० शुन्धयति शुन्धयतः शुन्धयन्ति
शुन्धयसि शुन्धयथः शुन्धयथ
शुन्धयामि शुन्धयावः शुन्धयामः

स० शुन्धयेत् शुन्धयेताम् शुन्धयेयुः
शुन्धयेः शुन्धयेतम् शुन्धयेत
शुन्धयेयम् शुन्धयेव शुन्धयेम

प० शुन्धयतु शुन्धयतात् शुन्धयताम् शुन्धयन्तु
शुन्धय ,, शुन्धयतम् शुन्धयत
शुन्धयानि शुन्धयाव शुन्धयाम

ह्य० अशुन्धयत् अशुन्धयताम् अशुन्धयन्
अशुन्धयः अशुन्धयतम् अशुन्धयत
अशुन्धयम् अशुन्धयाव अशुन्धयाम

अ० अशुशुन्धत् अशुशुन्धताम् अशुशुन्धन्
अशुशुन्धः अशुशुन्धतम् अशुशुन्धत
अशुशुन्धम् अशुशुन्धाव अशुशुन्धाम

प० शुन्धयाञ्चकार शुन्धयाञ्चक्रतुः शुन्धयाञ्चक्रुः
शुन्धयाञ्चकर्थ शुन्धयाञ्चक्रथुः शुन्धयाञ्चक्र
शुन्धयाञ्चकार-चकर शुन्धयाञ्चकृव शुन्धयाञ्चकृम

शुन्धयाम्बभूव । शुन्धयामास

आ० शुन्ध्यात् शुन्ध्यास्ताम् शुन्ध्यासुः
शुन्ध्याः शुन्ध्यास्तम् शुन्ध्यास्त
शुन्ध्यासम् शुन्ध्यास्व शुन्ध्यास्म

श्व० शुन्धयिता शुन्धयितारौ शुन्धयितारः
शुन्धयितासि शुन्धयितास्थः शुन्धयितास्थ
शुन्धयितास्मि शुन्धयितास्वः शुन्धयितास्मः

भ० शुन्धयिष्यति शुन्धयिष्यतः शुन्धयिष्यन्ति
शुन्धयिष्यसि शुन्धयिष्यथः शुन्धयिष्यथ
शुन्धयिष्यामि शुन्धयिष्यावः शुन्धयिष्यामः

क्रि० अशुन्धयिष्यत् अशुन्धयिष्यताम् अशुन्धयिष्यन्
अशुन्धयिष्यः अशुन्धयिष्यतम् अशुन्धयिष्यत
अशुन्धयिष्यम् अशुन्धयिष्याव अशुन्धयिष्याम

व० शुन्धयते शुन्धयेते शुन्धयन्ते
शुन्धयसे शुन्धयेथे शुन्धयध्वे
शुन्धये शुन्धयावहे शुन्धयामहे

स० शुन्धयेत शुन्धयेयाताम् शुन्धयेरन्
शुन्धयेथाः शुन्धयेयाथाम् शुन्धयेध्वम्
शुन्धयेय शुन्धयेवहि शुन्धयेमहि

प० शुन्धयताम् शुन्धयेताम् शुन्धयन्ताम्
शुन्धयस्व शुन्धयेथाम् शुन्धयध्वम्
शुन्धयै शुन्धयावहै शुन्धयामहै

ह्य० अशुन्धयत अशुन्धयेताम् अशुन्धयन्त
अशुन्धयथाः अशुन्धयेथाम् अशुन्धयध्वम्
अशुन्धये अशुन्धयावहि अशुन्धयामहि

अ० अशुशुन्धत अशुशुन्धेताम् अशुशुन्धन्त
अशुशुन्धथाः अशुशुन्धेथाम् अशुशुन्धध्वम्
अशुशुन्धे अशुशुन्धावहि अशुशुन्धामहि

प० शुन्धयाञ्चक्रे शुन्धयाञ्चक्राते शुन्धयाञ्चक्रिरे
शुन्धयाञ्चकृषे शुन्धयाञ्चक्राथे शुन्धयाञ्चकृढ्वे
शुन्धयाञ्चक्रे शुन्धयाञ्चकृवहे शुन्धयाञ्चकृमहे

शुन्धयाम्बभूव । शुन्धयामास

आ० शुन्धयिषीष्ट शुन्धयिषीयास्ताम् शुन्धयिषीरन्
शुन्धयिषीष्ठाः शुन्धयिषीयास्थाम् शुन्धयिषीढ्वम्
ध्वम्
शुन्धयिषीय शुन्धयिषीवहि शुन्धयिषीमहि

श्व० शुन्धयिता शुन्धयितारौ शुन्धयितारः
शुन्धयितासे शुन्धयितासाथे शुन्धयिताध्वे
शुन्धयिताहे शुन्धयितास्वहे शुन्धयितास्महे

भ० शुन्धयिष्यते शुन्धयिष्येते शुन्धयिष्यन्ते
शुन्धयिष्यसे शुन्धयिष्येथे शुन्धयिष्यध्वे
शुन्धयिष्ये शुन्धयिष्यावहे शुन्धयिष्यामहे

क्रि० अशुन्धयिष्यत अशुन्धयिष्येताम् अशुन्धयिष्यन्त
अशुन्धयिष्यथाः अशुन्धयिष्येथाम् अशुन्धयिष्यध्वम्
अशुन्धयिष्ये अशुन्धयिष्यावहि अशुन्धयिष्यामहि

CC-0. Public Domain. Vipin Kumar Collection, Deoband

Digitized by Madhuban Trust

॥ अथ नान्ता नव ॥

323 स्तन (स्तन्) शब्दे

व० स्तनयति स्तनयतः स्तनयन्ति
स्तनयसि स्तनयथः स्तनयथ
स्तनयामि स्तनयावः स्तनयामः

स० स्तनयेत् स्तनयेताम् स्तनयेयुः
स्तनयेः स्तनयेतम् स्तनयेत
स्तनयेयम् स्तनयेव स्तनयेम

प० स्तनयतु स्तनयतात् स्तनयताम् स्तनयन्तु
स्तनय ,, स्तनयतम् स्तनयत
स्तनयानि स्तनयाव स्तनयाम

ह्य० अस्तनयत् अस्तनयताम् अस्तनयन्
अस्तनयः अस्तनयतम् अस्तनयत
अस्तनयम् अस्तनयाव अस्तनयाम

अ० अतिस्तनत् अतिस्तनताम् अतिस्तनन्
अतिस्तनः अतिस्तनतम् अतिस्तनत
अतिस्तनम् अतिस्तनाव अतिस्तनाम

प० स्तनयाञ्चकार स्तनयाञ्चक्रतुः स्तनयाञ्चक्रुः
स्तनयाञ्चकर्थ स्तनयाञ्चक्रथुः स्तनयाञ्चक्र
स्तनयाञ्चकार-चकर स्तनयाञ्चकृव स्तनयाञ्चकृम
स्तनयाम्बभूव । स्तनयामास

आ० स्तन्यात् स्तन्यास्ताम् स्तन्यासुः
स्तन्याः स्तन्यास्तम् स्तन्यास्त
स्तन्यासम् स्तन्यास्व स्तन्यास्म

श्व० स्तनयिता स्तनयितारौ स्तनयितारः
स्तनयितासि स्तनयितास्थः स्तनयितास्थ
स्तनयितास्मि स्तनयितास्वः स्तनयितास्मः

भ० स्तनयिष्यति स्तनयिष्यतः स्तनयिष्यन्ति
स्तनयिष्यसि स्तनयिष्यथः स्तनयिष्यथ
स्तनयिष्यामि स्तनयिष्यावः स्तनयिष्यामः

क्रि० अस्तनयिष्यत् अस्तनयिष्यताम् अस्तनयिष्यन्
अस्तनयिष्यः अस्तनयिष्यतम् अस्तनयिष्यत
अस्तनयिष्यम् अस्तनयिष्याव अस्तनयिष्याम

व० स्तनयते स्तनयेते स्तनयन्ते
स्तनयसे स्तनयेथे स्तनयध्वे
स्तनये स्तनयावहे स्तनयामहे

स० स्तनयेत स्तनयेयाताम् स्तनयेरन्
स्तनयेथाः स्तनयेयाथाम् स्तनयेध्वम्
स्तनयेय स्तनयेवहि स्तनयेमहि

प० स्तनयताम् स्तनयेताम् स्तनयन्ताम्
स्तनयस्व स्तनयेथाम् स्तनयध्वम्
स्तनयै स्तनयावहै स्तनयामहै

ह्य० अस्तनयत अस्तनयेताम् अस्तनयन्त
अस्तनयथाः अस्तनयेथाम् अस्तनयध्वम्
अस्तनये अस्तनयावहि अस्तनयामहि

अ० अतिस्तनत अतिस्तनेताम् अतिस्तनन्त
अतिस्तनथाः अतिस्तनेथाम् अतिस्तनध्वम्
अतिस्तने अतिस्तनावहि अतिस्तनामहि

प० स्तनयाञ्चक्रे स्तनयाञ्चक्राते स्तनयाञ्चक्रिरे
स्तनयाञ्चकृषे स्तनयाञ्चक्राथे स्तनयाञ्चकृढ्वे
स्तनयाञ्चक्रे स्तनयाञ्चकृवहे स्तनयाञ्चकृमहे
स्तनयाम्बभूव । स्तनयामास

आ० स्तनयिषीष्ट स्तनयिषीयास्ताम् स्तनयिषीरन्
स्तनयिषीष्ठाः स्तनयिषीयास्थाम् स्तनयिषीढ्वम्-ध्वम्
स्तनयिषीय स्तनयिषीवहि स्तनयिषीमहि

श्व० स्तनयिता स्तनयितारौ स्तनयितारः
स्तनयितासे स्तनयितासाथे स्तनयिताध्वे
स्तनयिताहे स्तनयितास्वहे स्तनयितास्महे

भ० स्तनयिष्यते स्तनयिष्येते स्तनयिष्यन्ते
स्तनयिष्यसे स्तनयिष्येथे स्तनयिष्यध्वे
स्तनयिष्ये स्तनयिष्यावहे स्तनयिष्यामहे

क्रि० अस्तनयिष्यत अस्तनयिष्येताम् अस्तनयिष्यन्त
अस्तनयिष्यथाः अस्तनयिष्येथाम् अस्तनयिष्यध्वम्
अस्तनयिष्ये अस्तनयिष्यावहि अस्तनयिष्यामहि

CC-0. Public Domain. Vipin Kumar Collection, Deoband

Digitized by Madhuban Trust

324 धन (धन्) शब्दे ।

व०	धानयति	धानयतः	धानयन्ति
	धानयसि	धानयथः	धानयथ
	धानयामि	धानयावः	धानयामः
स०	धानयेत्	धानयेताम्	धानयेयुः
	धानयेः	धानयेतम्	धानयेत
	धानयेयम्	धानयेव	धानयेम
प०	धानयतु धानयतात्	धानयताम्	धानयन्तु
	धानय ,,	धानयतम्	धानयत
	धानयानि	धानयाव	धानयाम
ह्य०	अधानयत्	अधानयताम्	अधानयन्
	अधानयः	अधानयतम्	अधानयत
	अधानयम्	अधानयाव	अधानयाम
अ०	अदीधनत्	अदीधनताम्	अदीधनन्
	अदीधनः	अदीधनतम्	अदीधनत
	अदीधनम्	अदीधनाव	अदीधनाम
प०	धानयाञ्चकार	धानयाञ्चक्रतुः	धानयाञ्चक्रुः
	धानयाञ्चकर्थ	धानयाञ्चक्रथुः	धानयाञ्चक्र
	धानयाञ्चकार-चकर	धानयाञ्चकृव	धानयाञ्चकृम
	धानयाम्बभूव ।	धानयामास	
आ०	धान्यात्	धान्यास्ताम्	धान्यासुः
	धान्याः	धान्यास्तम्	धान्यास्त
	धान्यासम	धान्यास्व	धान्यास्म
श्व०	धानयिता	धानयितारौ	धानयितारः
	धानयितासि	धानयितास्थः	धानयितास्थ
	धानयितास्मि	धानयितास्वः	धानयितास्मः
भ०	धानयिष्यति	धानयिष्यतः	धानयिष्यन्ति
	धानयिष्यसि	धानयिष्यथः	धानयिष्यथ
	धानयिष्यामि	धानयिष्यावः	धानयिष्यामः
क्रि०	अधानयिष्यत्	अधानयिष्यताम्	अधानयिष्यन्
	अधानयिष्यः	अधानयिष्यतम्	अधानयिष्यत
	अधानयिष्यम्	अधानयिष्याव	अधानयिष्याम

व०	धानयते	धानयेते	धानयन्ते
	धानयसे	धानयेथे	धानयध्वे
	धानये	धानयावहे	धानयामहे
स०	धानयेत	धानयेयाताम्	धानयेरन्
	धानयेथाः	धानयेयाथाम्	धानयेध्वम्
	धानयेय	धानयेवहि	धानयेमहि
प०	धानयताम्	धानयेताम्	धानयन्ताम्
	धानयस्व	धानयेथाम्	धानयध्वम्
	धानयै	धानयावहै	धानयामहै
ह्य०	अधानयत	अधानयेताम्	अधानयन्त
	अधानयथाः	अधानयेथाम्	अधानयध्वम्
	अधानये	अधानयावहि	अधानयामहि
अ०	अदीधनत	अदीधनेताम्	अदीधनन्त
	अदीधनथाः	अदीधनेथाम्	अदीधनध्वम्
	अदीधने	अदीधनावहि	अदीधनामहि
प०	धानयाञ्चक्रे	धानयाञ्चक्राते	धानयाञ्चक्रिरे
	धानयाञ्चकृषे	धानयाञ्चक्राथे	धानयाञ्चकृढ्वे
	धानयाञ्चक्रे	धानयाञ्चकृवहे	धानयाञ्चकृमहे
	धानयाम्बभूव ।	धानयामास	
आ०	धानयिषीष्ट	धानयिषीयास्ताम्	धानयिषीरन्
	धानयिषीष्ठाः	धानयिषीयास्थाम्	धानयिषीढ्वम्
			ध्वम्
	धानयिषीय	धानयिषीवहि	धानयिषीमहि
श्व०	धानयिता	धानयितारौ	धानयितारः
	धानयितासे	धानयितासाथे	धानयिताध्वे
	धानयिताहे	धानयितास्वहे	धानयितास्महे
भ०	धानयिष्यते	धानयिष्येते	धानयिष्यन्ते
	धानयिष्यसे	धानयिष्येथे	धानयिष्यध्वे
	धानयिष्ये	धानयिष्यावहे	धानयिष्यामहे
क्रि०	अधानयिष्यत	अधानयिष्येताम्	अधानयिष्यन्त
	अधानयिष्यथाः	अधानयिष्येथाम्	अधानयिष्यध्वम्
	अधानयिष्ये	अधानयिष्यावहि	अधानयिष्यामहि

CC-0. Public Domain. Vipin Kumar Collection, Deoband

Digitized by Madhuban Trust

325 ध्वन (ध्वन्) शब्दे

व० ध्वनयति ध्वनयतः ध्वनयन्ति
ध्वनयसि ध्वनयथः ध्वनयथ
ध्वनयामि ध्वनयावः ध्वनयामः

स० ध्वनयेत् ध्वनयेताम् ध्वनयेयुः
ध्वनयेः ध्वनयेतम् ध्वनयेत
ध्वनयेयम् ध्वनयेव ध्वनयेम

प० ध्वनयतु ध्वनयतात् ध्वनयताम् ध्वनयन्तु
ध्वनय ,, ध्वनयतम् ध्वनयत
ध्वनयानि ध्वनयाव ध्वनयाम

ह्य० अध्वनयत् अध्वनयताम् अध्वनयन्
अध्वनयः अध्वनयतम् अध्वनयत
अध्वनयम् अध्वनयाव अध्वनयाम

अ० अदिध्वनत् अदिध्वनताम् अदिध्वनन्
अदिध्वनः अदिध्वनतम् अदिध्वनत
अदिध्वनम् अदिध्वनाव अदिध्वनाम

प० ध्वनयाञ्चकार ध्वनयाञ्चक्रतुः ध्वनयाञ्चक्रुः
ध्वनयाञ्चकर्थ ध्वनयाञ्चक्रथुः ध्वनयाञ्चक्र
ध्वनयाञ्चकार-कर ध्वनयाञ्चकृव ध्वनयाञ्चकृम
ध्वनयाम्बभूव । ध्वनयामास

आ० ध्वन्यात् ध्वन्यास्ताम् ध्वन्यासुः
ध्वन्याः ध्वन्यास्तम् ध्वन्यास्त
ध्वन्यासम् ध्वन्यास्व ध्वन्यास्म

श्व० ध्वनयिता ध्वनयितारौ ध्वनयितारः
ध्वनयितासि ध्वनयितास्थः ध्वनयितास्थ
ध्वनयितास्मि ध्वनयितास्वः ध्वनयितास्मः

भ० ध्वनयिष्यति ध्वनयिष्यतः ध्वनयिष्यन्ति
ध्वनयिष्यसि ध्वनयिष्यथः ध्वनयिष्यथ
ध्वनयिष्यामि ध्वनयिष्यावः ध्वनयिष्यामः

क्रि० अध्वनयिष्यत् अध्वनयिष्यताम् अध्वनयिष्यन्
अध्वनयिष्यः अध्वनयिष्यतम् अध्वनयिष्यत
अध्वनयिष्यम् अध्वनयिष्याव अध्वनयिष्याम

व० ध्वनयते ध्वनयेते ध्वनयन्ते
ध्वनयसे ध्वनयेथे ध्वनयध्वे
ध्वनये ध्वनयावहे ध्वनयामहे

स० ध्वनयेत ध्वनयेयाताम् ध्वनयेरन्
ध्वनयेथाः ध्वनयेयाथाम् ध्वनयेध्वम्
ध्वनयेय ध्वनयेवहि ध्वनयेमहि

प० ध्वनयताम् ध्वनयेताम् ध्वनयन्ताम्
ध्वनयस्व ध्वनयेथाम् ध्वनयध्वम्
ध्वनयै ध्वनयावहै ध्वनयामहै

ह्य० अध्वनयत अध्वनयेताम् अध्वनयन्त
अध्वनयथाः अध्वनयेथाम् अध्वनयध्वम्
अध्वनये अध्वनयावहि अध्वनयामहि

अ० अदिध्वनत अदिध्वनेताम् अदिध्वनन्त
अदिध्वनथाः अदिध्वनेथाम् अदिध्वनध्वम्
अदिध्वने अदिध्वनावहि अदिध्वनामहि

प० ध्वनयाञ्चक्रे ध्वनयाञ्चक्राते ध्वनयाञ्चक्रिरे
ध्वनयाञ्चकृषे ध्वनयाञ्चक्राथे ध्वनयाञ्चकृढ्वे
ध्वनयाञ्चक्रे ध्वनयाञ्चकृवहे ध्वनयाञ्चकृमहे
ध्वनयाम्बभूव । ध्वनयामास

आ० ध्वनयिषीष्ट ध्वनयिषीयास्ताम् ध्वनयिषीरन्
ध्वनयिषीष्ठाः ध्वनयिषीयास्थाम् ध्वनयिषीढ्वम्
ध्वम्
ध्वनयिषीय ध्वनयिषीवहि ध्वनयिषीमहि

श्व० ध्वनयिता ध्वनयितारौ ध्वनयितारः
ध्वनयितासे ध्वनयितासाथे ध्वनयिताध्वे
ध्वनयिताहे ध्वनयितास्वहे ध्वनयितास्महे

भ० ध्वनयिष्यते ध्वनयिष्येते ध्वनयिष्यन्ते
ध्वनयिष्यसे ध्वनयिष्येथे ध्वनयिष्यध्वे
ध्वनयिष्ये ध्वनयिष्यावहे ध्वनयिष्यामहे

क्रि० अध्वनयिष्यत अध्वनयिष्येताम् अध्वनयिष्यन्त
अध्वनयिष्यथाः अध्वनयिष्येथाम् अध्वनयिष्यध्वम्
अध्वनयिष्ये अध्वनयिष्यावहि अध्वनयिष्यामहि

CC-0. Public Domain. Vipin Kumar Collection, Deoband

Digitized by Madhuban Trust

326 चन (चन्) शब्दे

व०	चानयति	चानयतः	चानयन्ति
	चानयसि	चानयथः	चानयथ
	चानयामि	चानयावः	चानयामः
स०	चानयेत्	चानयेताम्	चानयेयुः
	चानयेः	चानयेतम्	चानयेत
	चानयेयम्	चानयेव	चानयेम
प०	चानयतु चानयतात्	चानयताम्	चानयन्तु
	चानय ,,	चानयतम्	चानयत
	चानयानि	चानयाव	चानयाम
ह्य०	अचानयत्	अचानयताम्	अचानयन्
	अचानयः	अचानयतम्	अचानयत
	अचानयम्	अचानयाव	अचानयाम
अ०	अचीचनत्	अचीचनताम्	अचीचनन्
	अचीचनः	अचीचनतप्	अचीचनत
	अचीचनम्	अचीचनाव	अचीचनाम
प०	चानयाञ्चकार	चानयाञ्चक्रतुः	चानयाञ्चक्रुः
	चानयाञ्चकर्थ	चानयाञ्चक्रथुः	चानयाञ्चक्र
	चानयाञ्चकार-कर	चानयाञ्चकृव	चानयाञ्चकृम
	चानयाम्बभूव । चानयामास		
आ०	चान्यात्	चान्यास्ताम्	चान्यासुः
	चान्याः	चान्यास्तम्	चान्यास्त
	चान्यासम्	चान्यास्व	चान्यास्म
श्व०	चानयिता	चानयितारौ	चानयितारः
	चानयितासि	चानयितास्थः	चानयितास्थ
	चानयितास्मि	चानयितास्वः	चानयितास्मः
भ०	चानयिष्यति	चानयिष्यतः	चानयिष्यन्ति
	चानयिष्यसि	चानयिष्यथः	चानयिष्यथ
	चानयिष्यामि	चानयिष्यावः	चानयिष्यामः
क्रि०	अचानयिष्यत्	अचानयिष्यताम्	अचानयिष्यन्
	अचानयिष्यः	अचानयिष्यतम्	अचानयिष्यत
	अचानयिष्यम्	अचानयिष्याव	अचानयिष्याम

व०	चानयते	चानयेते	चानयन्ते
	चानयसे	चानयेथे	चानयध्वे
	चानये	चानयावहे	चानयामहे
स०	चानयेत	चानयेयाताम्	चानयेरन्
	चानयेथाः	चानयेयाथाम्	चानयेध्वम्
	चानयेय	चानयेवहि	चानयेमहि
प०	चानयताम्	चानयेताम्	चानयन्ताम्
	चानयस्व	चानयेथाम्	चानयध्वम्
	चानयै	चानयावहै	चानयामहै
ह्य०	अचानयत	अचानयेताम्	अचानयन्त
	अचानयथाः	अचानयेथाम्	अचानयध्वम्
	अचानये	अचानयावहि	अचानयामहि
अ०	अचीचनत	अचीचनेताम्	अचीचनन्त
	अचीचनथाः	अचीचनेथाम्	अचीचनध्वम्
	अचीचने	अचीचनावहि	अचीचनामहि
प०	चानयाञ्चक्रे	चानयाञ्चक्राते	चानयाञ्चक्रिरे
	चानयाञ्चकृषे	चानयाञ्चक्राथे	चानयाञ्चकृढ्वे
	चानयाञ्चक्रे	चानयाञ्चकृवहे	चानयाञ्चकृमहे
	चानयाम्बभूव । चानयामास		
आ०	चानयिषीष्ट	चानयिषीयास्ताम्	चानयिषीरन्
	चानयिषीष्ठाः	चानयिषीयास्थाम्	चानयिषीढ्वम् ध्वम्
	चानयिषीय	चानयिषीवहि	चानयिषीमहि
श्व०	चानयिता	चानयितारौ	चानयितारः
	चानयितासे	चानयितासाथे	चानयिताध्वे
	चानयिताहे	चानयितास्वहे	चानयितास्महे
भ०	चानयिष्यते	चानयिष्येते	चानयिष्यन्ते
	चानयिष्यसे	चानयिष्येथे	चानयिष्यध्वे
	चानयिष्ये	चानयिष्यावहे	चानयिष्यामहे
क्रि०	अचानयिष्यत	अचानयिष्येताम्	अचानयिष्यन्त
	अचानयिष्यथाः	अचानयिष्येथाम्	अचानयिष्यध्वम्
	अचानयिष्ये	अचानयिष्यावहि	अचानयिष्यामहि

[हिंसायां चानयति-इत्यादि]

CC-0. Public Domain. Vipin Kumar Collection, Deoband

Digitized by Madhuban Trust

327 स्वन (स्वन्) शब्दे ।

व० स्वानयति स्वानयतः स्वानयन्ति
स्वानयसि स्वानयथः स्वानयथ
स्वानयामि स्वानयावः स्वानयामः

स० स्वानयेत् स्वानयेताम् स्वानयेयुः
स्वानयेः स्वानयेतम् स्वानयेत
स्वानयेयम् स्वानयेव स्वानयेम

प० स्वानयतु स्वानयतात् स्वानयताम् स्वानयन्तु
स्वानय ,, स्वानयतम् स्वानयत
स्वानयानि स्वानयाव स्वानयाम

ह्य० अस्वानयत् अस्वानयताम् अस्वानयन्
अस्वानयः अस्वानयतम् अस्वानयत
अस्वानयम् अस्वानयाव अस्वानयाम

अ० असिस्वनत् असिस्वनताम् असिस्वनन्
असिस्वनः असिस्वनतम् असिस्वनत
असिस्वनम् असिस्वनाव असिस्वनाम

प० स्वानयाञ्चकार स्वानयाञ्चक्रतुः स्वानयाञ्चक्रुः
स्वानयाञ्चकर्थ स्वानयाञ्चक्रथुः स्वानयाञ्चक्र
स्वानयाञ्चकार-चकर स्वानयाञ्चकृव स्वानयाञ्चकृम
स्वानयाम्बभूव । स्वानयामास

आ० स्वान्यात् स्वान्यास्ताम् स्वान्यासुः
स्वान्याः स्वान्यास्तम् स्वान्यास्त
स्वान्यासम् स्वान्यास्व स्वान्यास्म

श्व० स्वानयिता स्वानयितारौ स्वानयितारः
स्वानयितासि स्वानयितास्थः स्वानयितास्थ
स्वानयितास्मि स्वानयितास्वः स्वानयितास्मः

भ० स्वानयिष्यति स्वानयिष्यतः स्वानयिष्यन्ति
स्वानयिष्यसि स्वानयिष्यथः स्वानयिष्यथ
स्वानयिष्यामि स्वानयिष्यावः स्वानयिष्यामः

क्रि० अस्वानयिष्यत् अस्वानयिष्यताम् अस्वानयिष्यन्
अस्वानयिष्यः अस्वानयिष्यतम् अस्वानयिष्यत
अस्वानयिष्यम् अस्वानयिष्याव अस्वानयिष्याम

व० स्वानयते स्वानयेते स्वानयन्ते
स्वानयसे स्वानयेथे स्वानयध्वे
स्वानये स्वानयावहे स्वानयामहे

स० स्वानयेत स्वानयेयाताम् स्वानयेरन्
स्वानयेथाः स्वानयेयाथाम् स्वानयेध्वम्
स्वानयेय स्वानयेवहि स्वानयेमहि

प० स्वानयताम् स्वानयेताम् स्वानयन्ताम्
स्वानयस्व स्वानयेथाम् स्वानयध्वम्
स्वानयै स्वानयावहै स्वानयामहै

ह्य० अस्वानयत अस्वानयेताम् अस्वानयन्त
अस्वानयथाः अस्वानयेथाम् अस्वानयध्वम्
अस्वानये अस्वानयावहि अस्वानयामहि

अ० असिस्वनत असिस्वनेताम् असिस्वनन्त
असिस्वनथाः असिस्वनेथाम् असिस्वनध्वम्
असिस्वने असिस्वनावहि असिस्वनामहि

प० स्वानयाञ्चक्रे स्वानयाञ्चक्राते स्वानयाञ्चक्रिरे
स्वानयाञ्चकृषे स्वानयाञ्चक्राथे स्वानयाञ्चकृढ्वे
स्वानयाञ्चक्रे स्वानयाञ्चकृवहे स्वानयाञ्चकृमहे
स्वानयाम्बभूव । स्वानयामास

आ० स्वानयिषीष्ट स्वानयिषीयास्ताम् स्वानयिषीरन्
स्वानयिषीष्ठाः स्वानयिषीयास्थाम् स्वानयिषीढ्वम्
ध्वम्
स्वानयिषीय स्वानयिषीवहि स्वानयिषीमहि

श्व० स्वानयिता स्वानयितारौ स्वानयितारः
स्वानयितासे स्वानयितासाथे स्वानयिताध्वे
स्वानयिताहे स्वानयितास्वहे स्वानयितास्महे

भ० स्वानयिष्यते स्वानयिष्येते स्वानयिष्यन्ते
स्वानयिष्यसे स्वानयिष्येथे स्वानयिष्यध्वे
स्वानयिष्ये स्वानयिष्यावहे स्वानयिष्यामहे

क्रि० अस्वानयिष्यत अस्वानयिष्येताम् अस्वानयिष्यन्त
अस्वानयिष्यथाः अस्वानयिष्येथाम् अस्वानयिष्यध्वम्
अस्वानयिष्ये अस्वानयिष्यावहि अस्वानयिष्यामहि

CC-0. Public Domain. Vipin Kumar Collection, Deoband

Digitized by Madhuban Trust

328 वन (वन्) शब्दे ।

व० वानयति वानयतः वानयन्ति
वानयसि वानयथः वानयथ
वानयामि वानयावः वानयामः

स० वानयेत् वानयेताम् वानयेयुः
वानयेः वानयेतम् वानयेत
वानयेयम् वानयेव वानयेम

प० वानयतु वानयतात् वानयताम् वानयन्तु
वानय ,, वानयतम् वानयत
वानयानि वानयाव वानयाम

ह्य० अवानयत् अवानयताम् अवानयन्
अवानयः अवानयतम् अवानयत
अवानयम् अवानयाव अवानयाम

अ० अवीवनत् अवीवनताम् अवीवनन्
अवीवनः अवीवनतम् अवीवनत
अवीवनम् अवीवनाव अवीवनाम

प० वानयाञ्चकार वानयाञ्चक्रतुः वानयाञ्चक्रुः
वानयाञ्चकर्थ वानयाञ्चक्रथुः वानयाञ्चक्र
वानयाञ्चकार-चकर वानयाञ्चकृव वानयाञ्चकृम
वानयाम्बभूव । वानयामास

आ० वान्यात् वान्यास्ताम् वान्यासुः
वान्याः वान्यास्तम् वान्यास्त
वान्यासम् वान्यास्व वान्यास्म

श्व० वानयिता वानयितारौ वानयितारः
वानयितासि वानयितास्थः वानयितास्थ
वानयितास्मि वानयितास्वः वानयितास्मः

भ० वानयिष्यति वानयिष्यतः वानयिष्यन्ति
वानयिष्यसि वानयिष्यथः वानयिष्यथ
वानयिष्यामि वानयिष्यावः वानयिष्यामः

क्रि० अवानयिष्यत् अवानयिष्यताम् अवानयिष्यन्
अवानयिष्यः अवानयिष्यतम् अवानयिष्यत
अवानयिष्यम् अवानयिष्याव अवानयिष्याम

व० वानयते वानयेते वानयन्ते
वानयसे वानयेथे वानयध्वे
वानये वानयावहे वानयामहे

स० वानयेत वानयेयाताम् वानयेरन्
वानयेथाः वानयेयाथाम् वानयेध्वम्
वानयेय वानयेवहि वानयेमहि

प० वानयताम् वानयेताम् वानयन्ताम्
वानयस्व वानयेथाम् वानयध्वम्
वानयै वानयावहै वानयामहै

ह्य० अवानयत अवानयेताम् अवानयन्त
अवानयथाः अवानयेथाम् अवानयध्वम्
अवानये अवानयावहि अवानयामहि

अ० अवीवनत अवीवनेताम् अवीवनन्त
अवीवनथाः अवीवनेथाम् अवीवनध्वम्
अवीवने अवीवनावहि अवीवनामहि

प० वानयाञ्चक्रे वानयाञ्चक्राते वानयाञ्चक्रिरे
वानयाञ्चकृषे वानयाञ्चक्राथे वानयाञ्चकृढ्वे
वानयाञ्चक्रे वानयाञ्चकृवहे वानयाञ्चकृमहे
वानयाम्बभूव । वानयामास

आ० वानयिषीष्ट वानयिषीयास्ताम् वानयिषीरन्
वानयिषीष्ठाः वानयिषीयास्थाम् वानयिषीढ्वम्
ध्वम्
वानयिषीय वानयिषीवहि वानयिषीमहि

श्व० वानयिता वानयितारौ वानयितारः
वानयितासे वानयितासाथे वानयिताध्वे
वानयिताहे वानयितास्वहे वानयितास्महे

भ० वानयिष्यते वानयिष्येते वानयिष्यन्ते
वानयिष्यसे वानयिष्येथे वानयिष्यध्वे
वानयिष्ये वानयिष्यावहे वानयिष्यामहे

क्रि० अवानयिष्यत अवानयिष्येताम् अवानयिष्यन्त
अवानयिष्यथाः अवानयिष्येथाम् अवानयिष्यध्वम्
अवानयिष्ये अवानयिष्यावहि अवानयिष्यामहि

CC-0. Public Domain. Vipin Kumar Collection, Deoband

Digitized by Madhuban Trust

330 षन (सन्) भक्तौ ।

व० सानयति सानयतः सानयन्ति
सानयसि सानयथः सानयथ
सानयामि सानयावः सानयामः

स० सानयेत् सानयेताम् सानयेयुः
सानयेः सानयेतम् सानयेत
सानयेयम् सानयेव सानयेम

प० सानयतु सानयतात् सानयताम् सानयन्तु
सानय ,, सानयतम् सानयत
सानयानि सानयाव सानयाम

ह्य० असानयत् असानयताम् असानयन्
असानयः असानयतम् असानयत
असानयम् असानयाव असानयाम

अ० असीषणत् असीषणताम् असीषणन्
असीषणः असीषणतम् असीषणत
असीषणम् असीषणाव असीषणाम

प० सानयाञ्चकार सानयाञ्चक्रतुः सानयाञ्चक्रुः
सानयाञ्चकर्थ सानयाञ्चक्रथुः सानयाञ्चक्र
सानयाञ्चकार-चकर सानयाञ्चकृव सानयाञ्चकृम
सानयाम्बभूव । सानयामास

आ० सान्यात् सान्यास्ताम् सान्यासुः
सान्याः सान्यास्तम् सान्यास्त
सान्यासम् सान्यास्व सान्यास्म

श्व० सानयिता सानयितारौ सानयितारः
सानयितासि सानयितास्थः सानयितास्थ
सानयितास्मि सानयितास्वः सानयितास्मः

भ० सानयिष्यति सानयिष्यतः सानयिष्यन्ति
सानयिष्यसि सानयिष्यथः सानयिष्यथ
सानयिष्यामि सानयिष्यावः सानयिष्यामः

क्रि० असानयिष्यत् असानयिष्यताम् असानयिष्यन्
असानयिष्यः असानयिष्यतम् असानयिष्यत
असानयिष्यम् असानयिष्याव असानयिष्याम

व० सानयते सानयेते सानयन्ते
सानयसे सानयेथे सानयध्वे
सानये सानयावहे सानयामहे

स० सानयेत सानयेयाताम् सानयेरन्
सानयेथाः सानयेयाथाम् सानयेध्वम्
सानयेय सानयेवहि सानयेमहि

प० सानयताम् सानयेताम् सानयन्ताम्
सानयस्व सानयेथाम् सानयध्वम्
सानयै सानयावहै सानयामहै

ह्य० असानयत असानयेताम् असानयन्त
असानयथाः असानयेथाम् असानयध्वम्
असानये असानयावहि असानयामहि

अ० असीषणत असीषणेताम् असीषणन्त
असीषणथाः असीषणेथाम् असीषणध्वम्
असीषणे असीषणावहि असीषणामहि

प० सानयाञ्चक्रे सानयाञ्चक्राते सानयाञ्चक्रिरे
सानयाञ्चकृषे सानयाञ्चक्राथे सानयाञ्चकृढ्वे
सानयाञ्चक्रे सानयाञ्चकृवहे सानयाञ्चकृमहे
सानयाम्बभूव । सानयामास

आ० सानयिषीष्ट सानयिषीयास्ताम् सानयिषीरन्
सानयिषीष्ठाः सानयिषीयास्थाम् सानयिषीढ्वम्
ध्वम्
सानयिषीय सानयिषीवहि सानयिषीमहि

श्व० सानयिता सानयितारौ सानयितारः
सानयितासे सानयितासाथे सानयिताध्वे
सानयिताहे सानयितास्वहे सानयितास्महे

भ० सानयिष्यते सानयिष्येते सानयिष्यन्ते
सानयिष्यसे सानयिष्येथे सानयिष्यध्वे
सानयिष्ये सानयिष्यावहे सानयिष्यामहे

क्रि० असानयिष्यत असानयिष्येताम असानयिष्यन्त
असानयिष्यथाः असानयिष्येथाम् असानयिष्यध्वम्
असानयिष्ये असानयिष्यावहि असानयिष्यामहि

CC-0. Public Domain. Vipin Kumar Collection, Deoband

Digitized by Madhuban Trust

331 कनै (कन्) दीप्तिकान्तिगतिषु

व०	कानयति	कानयतः	कानयन्ति
	कानयसि	कानयथः	कानयथ
	कानयामि	कानयावः	कानयामः
स०	कानयेत्	कानयेताम्	कानयेयुः
	कानयेः	कानयेतम्	कानयेत
	कानयेयम्	कानयेव	कानयेम
प०	कानयतु कानयतात्	कानयताम्	कानयन्तु
	कानय ,,	कानयतम्	कानयत
	कानयानि	कानयाव	कानयाम
ह्य०	अकानयत्	अकानयताम्	अकानयन्
	अकानयः	अकानयतम्	अकानयत
	अकानयम्	अकानयाव	अकानयाम
अ०	अचीकनत्	अचीकनताम्	अचीकनन्
	अचीकनः	अचीकनतम्	अचीकनत
	अचीकनम्	अचीकनाव	अचीकनाम
प०	कानयाञ्चकार	कानयाञ्चक्रतुः	कानयाञ्चक्रुः
	कानयाञ्चकर्थ	कानयाञ्चक्रथुः	कानयाञ्चक्र
	कानयाञ्चकार-चकर	कानयाञ्चकृव	कानयाञ्चकृम
	कानयाम्बभूव ।	कानयामास	
आ०	कान्यात्	कान्यास्ताम्	कान्यासुः
	कान्याः	कान्यास्तम्	कान्यास्त
	कान्यासम्	कान्यास्व	कान्यास्म
श्व०	कानयिता	कानयितारौ	कानयितारः
	कानयितासि	कानयितास्थः	कानयितास्थ
	कानयितास्मि	कानयितास्वः	कानयितास्मः
भ०	कानयिष्यति	कानयिष्यतः	कानयिष्यन्ति
	कानयिष्यसि	कानयिष्यथः	कानयिष्यथ
	कानयिष्यामि	कानयिष्यावः	कानयिष्यामः
क्रि०	अकानयिष्यत्	अकानयिष्यताम्	अकानयिष्यन्
	अकानयिष्यः	अकानयिष्यतम्	अकानयिष्यत
	अकानयिष्यम्	अकानयिष्याव	अकानयिष्याम

व०	कानयते	कानयेते	कानयन्ते
	कानयसे	कानयेथे	कानयध्वे
	कानये	कानयावहे	कानयामहे
स०	कानयेत	कानयेयाताम्	कानयेरन्
	कानयेथाः	कानयेयाथाम्	कानयेध्वम्
	कानयेय	कानयेवहि	कानयेमहि
प०	कानयताम्	कानयेताम्	कानयन्ताम्
	कानयस्व	कानयेथाम्	कानयध्वम्
	कानयै	कानयावहै	कानयामहै
ह्य०	अकानयत	अकानयेताम्	अकानयन्त
	अकानयथाः	अकानयेथाम्	अकानयध्वम्
	अकानये	अकानयावहि	आकनयामहि
अ०	अचीकनत	अचीकनेताम्	अचीकनन्त
	अचीकनथाः	अचीकनेथाम्	अचीकनध्वम्
	अचीकने	अचीकनावहि	अचीकनामहि
प०	कानयाञ्चक्रे	कानयाञ्चक्राते	कानयाञ्चक्रिरे
	कानयाञ्चकृषे	कानयाञ्चक्राथे	कानयाञ्चकृढ्वे
	कानयाञ्चक्रे	कानयाञ्चकृवहे	कानयाञ्चकृमहे
	कानयाम्बभूव ।	कानयामास	
आ०	कानयिषीष्ट	कानयिषीयास्ताम्	कानयिषीरन्
	कानयिषीष्ठाः	कानयिषीयास्थाम्	कानयिषीढ्वम् ध्वम्
	कानयिषीय	कानयिषीवहि	कानयिषीमहि
श्व०	कानयिता	कानयितारौ	कानयितारः
	कानयितासे	कानयितासाथे	कानयिताध्वे
	कानयिताहे	कानयितास्वहे	कानयितास्महे
भ०	कानयिष्यते	कानयिष्येते	कानयिष्यन्ते
	कानयिष्यसे	कानयिष्येथे	कानयिष्यध्वे
	कानयिष्ये	कानयिष्यावहे	कानयिष्यामहे
क्रि०	अकानयिष्यत	अकानयिष्येताम्	अकानयिष्यन्त
	अकानयिष्यथाः	अकानयिष्येथाम्	अकानयिष्यध्वम्
	अकानयिष्ये	अकानयिष्यावहि	अकानयिष्यामहि

CC-0. Public Domain. Vipin Kumar Collection, Deoband

Digitized by Madhuban Trust

।। अथ पान्ताः पञ्चदश ।।

332 गुपौ (गुप्-गोपाय्) रक्षणे ।

व० गोपाययति गोपाययतः गोपाययन्ति
गोपाययसि गोपाययथः गोपाययथ
गोपाययामि गोपाययावः गोपाययामः

स० गोपाययेत् गोपाययेताम् गोपाययेयुः
गोपाययेः गोपाययेतम् गोपाययेत
गोपाययेयम् गोपाययेव गोपाययेम

प० गोपाययतु गोपाययतात् गोपाययताम् गोपाययन्तु
गोपायय ,, गोपाययतम् गोपाययत
गोपाययानि गोपाययाव गोपाययाम

ह्य० अगोपाययत् अगोपाययताम् अगोपाययन्
अगोपाययः अगोपाययतम् अगोपाययत
अगोपाययम् अगोपाययाव अगोपाययाम

अ० अजुगोपायत् अजुगोपायताम् अजुगोपायन्
अजुगोपायः अजुगोपायतम अजुगोपायत
अजुगोपायम् अजुगोपायाव अजुगोपायाम

प० गोपाययाञ्चकार गोपाययाञ्चक्रतुः गोपाययाञ्चक्रुः
गोपाययाञ्चकर्थ गोपाययाञ्चक्रथुः गोपाययाञ्चक्र
गोपाययाञ्चकार-कर गोपाययाञ्चकृव गोपाययाञ्चकृम
गोपाययाम्बभूव । गोपाययामास

आ० गोपाय्यात् गोपाय्यास्ताम् गोपाय्यासुः
गोपाय्याः गोपाय्यास्तम् गोपाय्यास्त
गोपाय्यासम् गोपाय्यास्व गोपाय्यास्म

श्व० गोपाययिता गोपाययितारौ गोपाययितारः
गोपाययितासि गोपाययितास्थः गोपाययितास्थ
गोपाययितास्मि गोपाययितास्वः गोपाययितास्मः

भ० गोपाययिष्यति गोपाययिष्यतः गोपाययिष्यन्ति
गोपाययिष्यसि गोपाययिष्यथः गोपाययिष्यथ
गोपाययिष्यामि गोपाययिष्यावः गोपाययिष्यामः

क्रि० अगोपाययिष्यत् अगोपाययिष्यताम् अगोपाययिष्यन्
अगोपाययिष्यः अगोपाययिष्यतम् अगोपययिष्यत
अगोपाययिष्यम् अगोपाययिष्याव अगोपययिष्याम

व० गोपाययते गोपाययेते गोपाययन्ते
गोपाययसे गोपाययेथे गोपाययध्वे
गोपायये गोपाययावहे गोपाययामहे

स० गोपाययेत गोपाययेयाताम् गोपाययेरन्
गोपाययेथाः गोपाययेयाथाम् गोपाययेध्वम्
गोपाययेय गोपाययेवहि गोपाययेमहि

प० गोपाययताम् गोपाययेताम् गोपाययन्ताम्
गोपाययस्व गोपाययेथाम् गोपाययध्वम्
गोपाययै गोपाययावहै गोपाययामहै

ह्य० अगोपाययत अगोपाययेताम् अगोपाययन्त
अगोपाययथाः अगोपाययेथाम् अगोपाययध्वम्
अगोपायये अगोपाययावहि अगोपाययामहि

अ० अजुगोपायत अजुगोपायेताम् अजुगोपायन्त
अजुगोपायथाः अजुगोपायेथाम् अजुगोपायध्वम्
अजुगोपाये अजुगोपायावहि अजुगोपायामहि

प० गोपाययाञ्चक्रे गोपाययाञ्चक्राते गोपाययाञ्चक्रिरे
गोपाययाञ्चकृषे गोपाययाञ्चक्राथे गोपाययाञ्चकृढ्वे
गोपाययाञ्चक्रे गोपाययाञ्चकृवहे गोपाययाञ्चकृमहे
गोपाययाम्बभूव । गोपाययामास

आ० गोपाययिषीष्ट गोपाययिषीयास्ताम् गोपाययिषीरन्
गोपाययिषीष्ठाः गोपाययिषीयास्थाम् गोपाययिषीढ्वम्
ध्वम्
गोपाययिषीय गोपाययिषीवहि गोपाययिषीमहि

श्व० गोपाययिता गोपाययितारौ गोपाययितारः
गोपाययितासे गोपाययितासाथे गोपाययिताध्वे
गोपाययिताहे गोपाययितास्वहे गोपाययितास्महे

भ० गोपाययिष्यते गोपाययिष्येते गोपाययिष्यन्ते
गोपाययिष्यसे गोपाययिष्येथे गोपाययिष्यध्वे
गोपाययिष्ये गोपाययिष्यावहे गोपाययिष्यामहे

क्रि० अगोपाययिष्यत अगोपाययिष्येताम अगोपाययिष्यन्त
अगोपाययिष्यथाः अगोपाययिष्येथाम् अगोपाययिष्यध्वम्
अगोपाययिष्ये अगोपाययिष्यावहि अगोपाययिष्यामहि

CC-0. Public Domain. Vipin Kumar Collection, Deoband

Digitized by Madhuban Trust

332 गुपौ (गुप्-गोपाय्) रक्षणे ।

व० गोपयति गोपयतः गोपयन्ति
गोपयसि गोपयथः गोपयथ
गोपयामि गोपयावः गोपयामः

स० गोपयेत् गोपयेताम् गोपयेयुः
गोपयेः गोपयेतम् गोपयेत
गोपयेयम् गोपयेव गोपयेम

प० गोपयतु गोपयतात् गोपयताम् गोपयन्तु
गोपय ,, गोपयतम् गोपयत
गोपयानि गोपयाव गोपयाम

ह्य० अगोपयत् अगोपयताम् अगोपयन्
अगोपयः अगोपयतम् अगोपयत
अगोपयम् अगोपयाव अगोपयाम

अ० अजूगुपत् अजूगुपताम् अजूगुपन्
अजूगुपः अजूगुपतम् अजूगुपत
अजूगुपम् अजूगुपाव अजूगुपाम

प० गोपयाञ्चकार गोपयाञ्चक्रतुः गोपयाञ्चक्रुः
गोपयाञ्चकर्थ गोपयाञ्चक्रथुः गोपयाञ्चक्र
गोपयाञ्चकार-कर गोपयाञ्चकृव गोपयाञ्चकृम
गोपयाम्बभूव । गोपयामास

आ० गोप्यात् गोप्यास्ताम् गोप्यासुः
गोप्याः गोप्यास्तम् गोप्यास्त
गोप्यासम् गोप्यास्व गोप्यास्म

श्व० गोपयिता गोपयितारौ गोपयितारः
गोपयितासि गोपयितास्थः गोपयितास्थ
गोपयितास्मि गोपयितास्वः गोपयितास्मः

भ० गोपयिष्यति गोपयिष्यतः गोपयिष्यन्ति
गोपयिष्यसि गोपयिष्यथः गोपयिष्यथ
गोपयिष्यामि गोपयिष्यावः गोपयिष्यामः

क्रि० अगोपयिष्यत् अगोपयिष्यताम् अगोपयिष्यन्
अगोपयिष्यः अगोपयिष्यतम् अगोपयिष्यत
अगोपयिष्यम् अगोपयिष्याव अगोपयिष्याम

व० गोपयते गोपयेते गोपयन्ते
गोपयसे गोपयेथे गोपयध्वे
गोपये गोपयावहे गोपयामहे

स० गोपयेत गोपयेयाताम् गोपयेरन्
गोपयेथाः गोपयेयाथाम् गोपयेध्वम्
गोपयेय गोपयेवहि गोपयेमहि

प० गोपयताम् गोपयेताम् गोपयन्ताम्
गोपयस्व गोपयेथाम् गोपयध्वम्
गोपयै गोपयावहै गोपयामहै

ह्य० अगोपयत अगोपयेताम् अगोपयन्त
अगोपयथाः अगोपयेथाम् अगोपयध्वम्
अगोपये अगोपयावहि अगोपयामहि

अ० अजूगुपत अजूगुपेताम् अजूगुपन्त
अजूगुपथाः अजूगुपेथाम् अजूगुपध्वम्
अजूगुपे अजूगुपावहि अजूगुपामहि

प० गोपयाञ्चक्रे गोपयाञ्चक्राते गोपयाञ्चक्रिरे
गोपयाञ्चकृषे गोपयाञ्चक्राथे गोपयाञ्चकृढ्वे
गोपयाञ्चक्रे गोपयाञ्चकृवहे गोपयाञ्चकृमहे
गोपयाम्बभूव । गोपयामास

आ० गोपयिषीष्ट गोपयिषीयास्ताम् गोपयिषीरन्
गोपयिषीष्ठाः गोपयिषीयास्थाम् गोपयिषीढ्वम्
ध्वम्
गोपयिषीय गोपयिषीवहि गोपयिषीमहि

श्व० गोपयिता गोपयितारौ गोपयितारः
गोपयितासे गोपयितासाथे गोपयिताध्वे
गोपयिताहे गोपयितास्वहे गोपयितास्महे

भ० गोपयिष्यते गोपयिष्येते गोपयिष्यन्ते
गोपयिष्यसे गोपयिष्येथे गोपयिष्यध्वे
गोपयिष्ये गोपयिष्यावहे गोपयिष्यामहे

क्रि० अगोपयिष्यत अगोपयिष्येताम् अगोपयिष्यन्त
अगोपयिष्यथाः अगोपयिष्येथाम् अगोपयिष्यध्वम्
अगोपयिष्ये अगोपयिष्यावहि अगोपयिष्यामहि

CC-0. Public Domain. Vipin Kumar Collection, Deoband

Digitized by Madhuban Trust

334 धूप (धूप्) संतापे ।

व० धूपाययति धूपाययतः धूपाययन्ति
धूपाययसि धूपाययथः धूपाययथ
धूपाययामि धूपाययावः धूपाययामः

स० धूपाययेत् धूपाययेताम् धूपाययेयुः
धूपाययेः धूपाययेतम् धूपाययेत
धूपाययेयम् धूपाययेव धूपाययेम

प० धूपाययतु धूपाययतात् धूपाययताम् धूपाययन्तु
धूपायय ,, धूपाययतम् धूपाययत
धूपाययानि धूपाययाव धूपाययाम

ह्य० अधूपाययत् अधूपाययताम् अधूपाययम्
अधूपाययः अधूपाययतम् अधूपाययत
अधूपाययम् अधूपाययाव अधूपाययाम

~~अ० अदूधुपयत् अदूधुपायताम् अदूधुपायन्~~
~~अदूधुपायः अदूधुपायतम अदूधुपायत~~
~~अदूधुपायम् अदूधुपयाव अदूधुपयाम~~

प० धूपाययाञ्चकार धूपाययाञ्चक्रतुः धूपाययाञ्चक्रुः
धूपाययाञ्चकर्थ धूपाययाञ्चक्रथुः धूपाययाञ्चक्र
धूपाययाञ्चकार-कर धूपाययाञ्चकृव धूपाययाञ्चकृम
धूपाययाम्बभूव । धूपाययामास

आ० धूपाय्यात् धूपाय्यास्ताम् धूपाय्यासुः
धूपाय्याः धूपाय्यास्तम् धूपाय्यास्त
धूपाय्यासम् धूपाय्यास्व धूपाय्यास्म

श्व० धूपाययिता धूपाययितारौ धूपाययितारः
धूपाययितासि धूपाययितास्थः धूपाययितास्थ
धूपाययितास्मि धूपाययितास्वः धूपाययितास्मः

भ० धूपाययिष्यति धूपाययिष्यतः धूपाययिष्यन्ति
धूपाययिष्यसि धूपाययिष्यथः धूपाययिष्यथ
धूपाययिष्यामि धूपाययिष्यावः धूपाययिष्यामः

क्रि० अधूपाययिष्यत् अधूपाययिष्यताम् अधूपाययिष्यन्
अधूपाययिष्यः अधूपाययिष्यतम् अधूपाययिष्यत
अधूपाययिष्यम् अधूपाययिष्याव अधूपाययिष्याम

अ० अदुधूपायत् अदुधूपायताम् अदुधूपायन्
अदुधूपायः अदुधूपायतम् अदुधूपायत
अदुधूपायम् अदुधूपायाव अदुधूपायाम

व० धूपाययते धूपाययेते धूपाययन्ते
धूपाययसे धूपाययेथे धूपाययध्वे
धूपायये धूपाययावहे धूपाययामहे

स० धूपाययेत धूपाययेयाताम् धूपाययेरन्
धूपाययेथाः धूपाययेयाथाम् धूपाययेध्वम्
धूपाययेय धूपाययेवहि धूपाययेमहि

प० धूपाययताम् धूपाययेताम् धूपाययन्ताम्
धूपाययस्व धूपाययेथाम् धूपाययध्वम्
धूपाययै धूपाययावहै धूपाययामहै

ह्य० अधूपाययत अधूपाययेताम् अधूपाययन्त
अधूपाययथाः अधूपाययेथाम् अधूपाययध्वम्
अधूपायये अधूपाययावहि अधूपाययामहि

~~अ० अदूधुपायत अदूधुपायेताम् अदूधुपायन्त~~
~~अदूधुपायथाः अदूधुपायेथाम् अदूधुपायध्वम्~~
~~अदूधुपाये अदूधुपायावहि अदूधुपायामहि~~

प० धूपाययाञ्चक्रे धूपाययाञ्चक्राते धूपाययाञ्चक्रिरे
धूपाययाञ्चकृषे धूपाययाञ्चक्राथे धूपाययाञ्चकृढ्वे
धूपाययाञ्चक्रे धूपाययाञ्चकृवहे धूपाययाञ्चकृमहे
धूपाययाम्बभूव । धूपाययामास

आ० धूपाययिषीष्ट धूपाययिषीयास्ताम् धूपाययिषीरन्
धूपाययिषीष्ठाः धूपाययिषीयास्थाम् धूपाययिषीढ्वम्, ध्वम्
धूपाययिषीय धूपाययिषीवहि धूपाययिषीमहि

श्व० धूपाययिता धूपाययितारौ धूपाययितारः
धूपाययितासे धूपाययितासाथे धूपाययिताध्वे
धूपाययिताहे धूपाययितास्वहे धूपाययितास्महे

भ० धूपाययिष्यते धूपाययिष्येते धूपाययिष्यन्ते
धूपाययिष्यसे धूपाययिष्येथे धूपाययिष्यध्वे
धूपाययिष्ये धूपाययिष्यावहे धूपाययिष्यामहे

क्रि० अधूपाययिष्यत अधूपाययिष्येताम् अधूपाययिष्यन्त
अधूपाययिष्यथाः अधूपाययिष्येथाम् अधूपाययिष्यध्वम्
अधूपाययिष्ये अधूपाययिष्यावहि अधूपाययिष्यामहि

अ० अदुधूपायत अदुधूपायेताम् अदुधूपायन्त
अदुधूपायथाः अदुधूपायेथाम् अदुधूपायध्वम्
अदुधूपाये अदुधूपायावहि अदुधूपायामहि

CC-0. Public Domain. Vipin Kumar Collection, Deoband

Digitized by Madhuban Trust

334 धूप (धूप्) संतापे ।

व०	धूपयति	धूपयतः	धूपयन्ति
	धूपयसि	धूपयथः	धूपयथ
	धूपयामि	धूपयावः	धूपयामः
स०	धूपयेत्	धूपयेताम्	धूपयेयुः
	धूपयेः	धूपयेतम्	धूपयेत
	धूपयेयम्	धूपयेव	धूपयेम
प०	धूपयतु धूपयतात्	धूपयताम्	धूपयन्तु
	धूपय ,,	धूपयतम्	धूपयत
	धूपयानि	धूपयाव	धूपयाम
ह्य०	अधूपयत्	अधूपयताम्	अधूपयम्
	अधूपयः	अधूपयतम्	अधूपयत
	अधूपयम्	अधूपयाव	अधूपयाम
अ०	अदूधुपत्	अदूधुपताम्	अदूधुपन्
	अदूधुपः	अदूधुपतम्	अदूधुपत
	अदूधुपम्	अदूधुपाव	अदूधुपाम
प०	धूपयाञ्चकार	धूपयाञ्चक्रतुः	धूपयाञ्चक्रुः
	धूपयाञ्चकर्थ	धूपयाञ्चक्रथुः	धूपयाञ्चक्र
	धूपयाञ्चकार-कर	धूपयाञ्चकृव	धूपयाञ्चकृम
	धूपयाम्बभूव । धूपयामास		
आ०	धूप्यात्	धूप्यास्ताम्	धूप्यासुः
	धूप्याः	धूप्यास्तम्	धूप्यास्त
	धूप्यासम्	धूप्यास्व	धूप्यास्म
श्व०	धूपयिता	धूपयितारौ	धूपयितारः
	धूपयितासि	धूपयितास्थः	धूपयितास्थ
	धूपयितास्मि	धूपयितास्वः	धूपयितास्मः
भ०	धूपयिष्यति	धूपयिष्यतः	धूपयिष्यन्ति
	धूपयिष्यसि	धूपयिष्यथः	धूपयिष्यथ
	धूपयिष्यामि	धूपयिष्यावः	धूपयिष्यामः
क्रि०	अधूपयिष्यत्	अधूपयिष्यताम्	अधूपयिष्यन्
	अधूपयिष्यः	अधूपयिष्यतम्	अधूपयिष्यत
	अधूपयिष्यम्	अधूपयिष्याव	अधूपयिष्याम

व०	धूपयते	धूपयेते	धूपयन्ते
	धूपयसे	धूपयेथे	धूपयध्वे
	धूपये	धूपयावहे	धूपयामहे
स०	धूपयेत	धूपयेयाताम्	धूपयेरन्
	धूपयेथाः	धूपयेयाथाम्	धूपयेध्वम्
	धूपयेय	धूपयेवहि	धूपयेमहि
प०	धूपयताम्	धूपयेताम्	धूपयन्ताम्
	धूपयस्व	धूपयेथाम्	धूपयध्वम्
	धूपयै	धूपयावहै	धूपयामहै
ह्य०	अधूपयत	अधूपयेताम्	अधूपयन्त
	अधूपयथाः	अधूपयेथाम्	अधूपयध्वम्
	अधूपये	अधूपयावहि	अधूपयामहि
अ०	अदूधुपत	अदूधुपेताम्	अदूधुपन्त
	अदूधुपथाः	अदूधुपेथाम्	अदूधुपध्वम्
	अदूधुपे	अदूधुपावहि	अदूधुपामहि
प०	धूपयाञ्चक्रे	धूपयाञ्चक्राते	धूपयाञ्चक्रिरे
	धूपयाञ्चकृषे	धूपयाञ्चक्राथे	धूपयाञ्चकृढ्वे
	धूपयाञ्चक्रे	धूपयाञ्चकृवहे	धूपयाञ्चकृमहे
	धूपयाम्बभूव । धूपयामास		
आ०	धूपयिषीष्ट	धूपयिषीयास्ताम्	धूपयिषीरन्
	धूपयिषीष्ठाः	धूपयिषीयास्थाम्	धूपयिषीढ्वम् ध्वम्
	धूपयिषीय	धूपयिषीवहि	धूपयिषीमहि
श्व०	धूपयिता	धूपयितारौ	धूपयितारः
	धूपयितासे	धूपयितासाथे	धूपयिताध्वे
	धूपयिताहे	धूपयितास्वहे	धूपयितास्महे
भ०	धूपयिष्यते	धूपयिष्येते	धूपयिष्यन्ते
	धूपयिष्यसे	धूपयिष्येथे	धूपयिष्यध्वे
	धूपयिष्ये	धूपयिष्यावहे	धूपयिष्यामहे
क्रि०	अधूपयिष्यत	अधूपयिष्येताम्	अधूपयिष्यन्त
	अधूपयिष्यथाः	अधूपयिष्येथाम्	अधूपयिष्यध्वम्
	अधूपयिष्ये	अधूपयिष्यावहि	अधूपयिष्यामहि

CC-0. Public Domain. Vipin Kumar Collection, Deoband

Digitized by Madhuban Trust

333 तपं (तप्) सन्तापे ।

व०	तापयति	तापयतः	तापयन्ति
	तापयसि	तापयथः	तापयथ
	तापयामि	तापयावः	तापयामः
स०	तापयेत्	तापयेताम्	तापयेयुः
	तापयेः	तापयेतम्	तापयेत
	तापयेयम्	तापयेव	तापयेम
प०	तापयतु तापयतात्	तापयताम्	तापयन्तु
	तापय ,,	तापयतम्	तापयत
	तापयानि	तापयाव	तापयाम
ह्य०	अतापयत्	अतापयताम्	अतापयन्
	अतापयः	अतापयतम्	अतापयत
	अतापयम्	अतापयाव	अतापयाम
अ०	अतीतपत्	अतीतपताम्	अतीतपन्
	अतीतपः	अतीतपतम्	अतीतपत
	अतीतपम्	अतीतपाव	अतीतपाम
प०	तापयाञ्चकार	तापयाञ्चक्रतुः	तापयाञ्चक्रुः
	तापयाञ्चकर्थ	तापयाञ्चक्रथुः	तापयाञ्चक्र
	तापयाञ्चकार-चकर	तापयाञ्चकृव	तापयाञ्चकृम

तापयाम्बभूव । तापयामास

आ०	ताप्यात्	ताप्यास्ताम्	ताप्यासुः
	ताप्याः	ताप्यास्तम्	ताप्यास्त
	ताप्यासम्	ताप्यास्व	ताप्यास्म
श्व०	तापयिता	तापयितारौ	तापयितारः
	तापयितासि	तापयितास्थः	तापयितास्थ
	तापयितास्मि	तापयितास्वः	तापयितास्मः
भ०	तापयिष्यति	तापयिष्यतः	तापयिष्यन्ति
	तापयिष्यसि	तापयिष्यथः	तापयिष्यथ
	तापयिष्यामि	तापयिष्यावः	तापयिष्यामः
क्रि०	अतापयिष्यत्	अतापयिष्यताम्	अतापयिष्यन्
	अतापयिष्यः	अतापयिष्यतम्	अतापयिष्यत
	अतापयिष्यम्	अतापयिष्याव	अतापयिष्याम

व०	तापयते	तापयेते	तापयन्ते
	तापयसे	तापयेथे	तापयध्वे
	तापये	तापयावहे	तापयामहे
स०	तापयेत	तापयेयाताम्	तापयेरन्
	तापयेथाः	तापयेयाथाम्	तापयेध्वम्
	तापयेय	तापयेवहि	तापयेमहि
प०	तापयताम्	तापयेताम्	तापयन्ताम्
	तापयस्व	तापयेथाम्	तापयध्वम्
	तापयै	तापयावहै	तापयामहै
ह्य०	अतापयत	अतापयेताम्	अतापयन्त
	अतापयथाः	अतापयेथाम्	अतापयध्वम्
	अतापये	अतापयावहि	अतापयामहि
अ०	अतीतपत	अतीतपेताम्	अतीतपन्त
	अतीतपथाः	अतीतपेथाम्	अतीतपध्वम्
	अतीतपे	अतीतपावहि	अतीतपामहि
प०	तापयाञ्चक्रे	तापयाञ्चक्राते	तापयाञ्चक्रिरे
	तापयाञ्चकृषे	तापयाञ्चक्राथे	तापयाञ्चकृढ्वे
	तापयाञ्चक्रे	तापयाञ्चकृवहे	तापयाञ्चकृमहे

तापयाम्बभूव । तापयामास

आ०	तापयिषीष्ट	तापयिषीयास्ताम्	तापयिषीरन्
	तापयिषीष्ठाः	तापयिषीयास्थाम्	तापयिषीढ्वम् ध्वम्
	तापयिषीय	तापयिषीवहि	तापयिषीमहि
श्व०	तापयिता	तापयितारौ	तापयितारः
	तापयितासे	तापयितासाथे	तापयिताध्वे
	तापयिताहे	तापयितास्वहे	तापयितास्महे
भ०	तापयिष्यते	तापयिष्येते	तापयिष्यन्ते
	तापयिष्यसे	तापयिष्येथे	तापयिष्यध्वे
	तापयिष्ये	तापयिष्यावहे	तापयिष्यामहे
क्रि०	अतापयिष्यत	अतापयिष्येताम्	अतापयिष्यन्त
	अतापयिष्यथाः	अतापयिष्येथाम्	अतापयिष्यध्वम्
	अतापयिष्ये	अतापयिष्यावहि	अतापयिष्यामहि

CC-0. Public Domain. Vipin Kumar Collection, Deoband

Digitized by Madhuban Trust

335 रप (रपू) व्यक्ते वचने

व०	रापयति	रापयतः	रापयन्ति
	रापयसि	रापयथः	रापयथ
	रापयामि	रापयावः	रापयामः
स०	रापयेत्	रापयेताम्	रापयेयुः
	रापयेः	रापयेतम्	रापयेत
	रापयेयम्	रापयेव	रापयेम
प०	रापयतु रापयतात्	रापयताम्	रापयन्तु
	रापय ,,	रापयतम्	रापयत
	रापयाणि	रापयाव	रापयाम
ह्य०	अरापयत्	अरापयताम्	अरापयन्
	अरापयः	अरापयतम्	अरापयत
	अरापयम्	अरापयाव	अरापयाम
अ०	अरीरपत्	अरीरपताम्	अरीरपन्
	अरीरपः	अरीरपतम्	अरीरपत
	अरीरपम्	अरीरपाव	अरीरपाम
प०	रापयाञ्चकार	रापयाञ्चक्रतुः	रापयाञ्चक्रुः
	रापयाञ्चकर्थ	रापयाञ्चक्रथुः	रापयाञ्चक्र
	रापयाञ्चकार-चकर	रापयाञ्चकृव	रापयाञ्चकृम
	रापयाम्बभूव । रापयामास		
आ०	राप्यात्	राप्यास्ताम्	राप्यासुः
	राप्याः	राप्यास्तम्	राप्यास्त
	राप्यासम्	राप्यास्व	राप्यास्म
श्व०	रापयिता	रापयितारौ	रापयितारः
	रापयितासि	रापयितास्थः	रापयितास्थ
	रापयितास्मि	रापयितास्वः	रापयितास्मः
भ०	रापयिष्यति	रापयिष्यतः	रापयिष्यन्ति
	रापयिष्यसि	रापयिष्यथः	रापयिष्यथ
	रापयिष्यामि	रापयिष्यावः	रापयिष्यामः
क्रि०	अरापयिष्यत्	अरापयिष्यताम्	अरापयिष्यन्
	अरापयिष्यः	अरापयिष्यतम्	अरापयिष्यत
	अरापयिष्यम्	अरापयिष्याव	अरापयिष्याम

व०	रापयते	रापयेते	रापयन्ते
	रापयसे	रापयेथे	रापयध्वे
	रापये	रापयावहे	रापयामहे
स०	रापयेत	रापयेयाताम्	रापयेरन्
	रापयेथाः	रापयेयाथाम्	रापयेध्वम्
	रापयेय	रापयेवहि	रापयेमहि
प०	रापयताम्	रापयेताम्	रापयन्ताम्
	रापयस्व	रापयेथाम्	रापयध्वम्
	रापयै	रापयावहै	रापयामहै
ह्य०	अरापयत	अरापयेताम्	अरापयन्त
	अरापयथाः	अरापयेथाम्	अरापयध्वम्
	अरापये	अरापयावहि	अरापयामहि
अ०	अरीरपत	अरीरपेताम्	अरीरपन्त
	अरीरपथाः	अरीरपेथाम्	अरीरपध्वम्
	अरीरपे	अरीरपावहि	अरीरपामहि
प०	रापयाञ्चक्रे	रापयाञ्चक्राते	रापयाञ्चक्रिरे
	रापयाञ्चकृषे	रापयाञ्चक्राथे	रापयाञ्चकृढ्वे
	रापयाञ्चक्रे	रापयाञ्चकृवहे	रापयाञ्चकृमहे
	रापयाम्बभूव । रापयामास		
आ०	रापयिषीष्ट	रापयिषीयास्ताम्	रापयिषीरन्
	रापयिषीष्ठाः	रापयिषीयास्थाम्	रापयिषीढ्वम्, ध्वम्
	रापयिषीय	रापयिषीवहि	रापयिषीमहि
श्व०	रापयिता	रापयितारौ	रापयितारः
	रापयितासे	रापयितासाथे	रापयिताध्वे
	रापयिताहे	रापयितास्वहे	रापयितास्महे
भ०	रापयिष्यते	रापयिष्येते	रापयिष्यन्ते
	रापयिष्यसे	रापयिष्येथे	रापयिष्यध्वे
	रापयिष्ये	रापयिष्यावहे	रापयिष्यामहे
क्रि०	अरापयिष्यत	अरापयिष्येताम्	अरापयिष्यन्त
	अरापयिष्यथाः	अरापयिष्येथाम्	अरापयिष्यध्वम्
	अरापयिष्ये	अरापयिष्यावहि	अरापयिष्यामहि

CC-0. Public Domain. Vipin Kumar Collection, Deoband

336 लप (लप्) व्यक्त वचने

व० लापयति लापयतः लापयन्ति
लापयसि लापयथः लापयथ
लापयामि लापयावः लापयामः

स० लापयेत् लापयेताम् लापयेयुः
लापयेः लापयेतम् लापयेत
लापयेयम् लापयेव लापयेम

प० लापयतु लापयतात् लापयताम् लापयन्तु
लापय ,, लापयतम् लापयत
लापयानि लापयाव लापयाम

ह्य० अलापयत् अलापयताम् अलापयन्
अलापयः अलापयतम् अलापयत
अलापयम् अलापयाव अलापयाम

अ० अललापत् अललापताम् अललापन्
अललापः अललापतम् अललापत
अललापम् अललापाव अललापाम

卐

प० लापयाञ्चकार लापयाञ्चक्रतुः लापयाञ्चक्रुः
लापयाञ्चकर्थ लापयाञ्चक्रथुः लापयाञ्चक्र
लापयाञ्चकार-चकर लापयाञ्चकृव लापयाञ्चकृम

लापयाम्बभूव । लापयामास

आ० लाप्यात् लाप्यास्ताम् लाप्यासुः
लाप्याः लाप्यास्तम् लाप्यास्त
लाप्यासम् लाप्यास्व लाप्यास्म

श्व० लापयिता लापयितारौ लापयितारः
लापयितासि लापयितास्थः लापयितास्थ
लापयितास्मि लापयितास्वः लापयितास्मः

भ० लापयिष्यति लापयिष्यतः लापयिष्यन्ति
लापयिष्यसि लापयिष्यथः लापयिष्यथ
लापयिष्यामि लापयिष्यावः लापयिष्यामः

क्रि० अलापयिष्यत् अलापयिष्यताम् अलापयिष्यन्
अलापयिष्यः अलापयिष्यतम् अलापयिष्यत
अलापयिष्यम् अलापयिष्याव अलापयिष्याम

व० लापयते लापयेते लापयन्ते
लापयसे लापयेथे लापयध्वे
लापये लापयावहे लापयामहे

स० लापयेत लापयेयाताम् लापयेरन्
लापयेथाः लापयेयाथाम् लापयेध्वम्
लापयेय लापयेवहि लापयेमहि

प० लापयताम् लापयेताम् लापयन्ताम्
लापयस्व लापयेथाम् लापयध्वम्
लापयै लापयावहै लापयामहै

ह्य० अलापयत अलापयेताम् अलापयन्त
अलापयथाः अलापयेथाम् अलापयध्वम्
अलापये अलापयावहि अलापयामहि

अ० अललापत अललापेताम् अललापन्त
अललापथाः अललापेथाम् अललापध्वम्
अललापे अललापावहि अललापामहि

卐

प० लापयाञ्चक्रे लापयाञ्चक्राते लापयाञ्चक्रिरे
लापयाञ्चकृषे लापयाञ्चक्राथे लापयाञ्चकृढ्वे
लापयाञ्चक्रे लापयाञ्चकृवहे लापयाञ्चकृमहे

लापयाम्बभूव । लापयामास

आ० लापयिषीष्ट लापयिषीयास्ताम् लापयिषीरन्
लापयिषीष्ठाः लापयिषीयास्थाम् लापयिषीढ्वम्
ध्वम्

लापयिषीय लापयिषीवहि लापयिषीमहि

श्व० लापयिता लापयितारौ लापयितारः
लापयितासे लापयितासाथे लापयिताध्वे
लापयिताहे लापयितास्वहे लापयितास्महे

भ० लापयिष्यते लापयिष्येते लापयिष्यन्ते
लापयिष्यसे लापयिष्येथे लापयिष्यध्वे
लापयिष्ये लापयिष्यावहे लापयिष्यामहे

क्रि० अलापयिष्यत अलापयिष्येताम् अलापयिष्यन्त
अलापयिष्यथाः अलापयिष्येथाम् अलापयिष्यध्वम्
अलापयिष्ये अलापयिष्यावहि अलापयिष्यामहि

CC-0. Public Domain. Vipin Kumar Collection, Deoband

Digitized by Madhuban Trust

337 जल्प (जल्पू) व्यक्ते वचने

व०	जल्पयति	जल्पयतः	जल्पयन्ति
	जल्पयसि	जल्पयथः	जल्पयथ
	जल्पयामि	जल्पयावः	जल्पयामः
स०	जल्पयेत्	जल्पयेताम्	जल्पयेयुः
	जल्पयेः	जल्पयेतम्	जल्पयेत
	जल्पयेयम्	जल्पयेव	जल्पयेम
प०	जल्पयतु जल्पयतात्	जल्पयताम्	जल्पयन्तु
	जल्पय ,,	जल्पयतम्	जल्पयत
	जल्पयानि	जल्पयाव	जल्पयाम
ह्य०	अजल्पयत्	अजल्पयताम्	अजल्पयन्
	अजल्पयः	अजल्पयतम्	अजल्पयत
	अजल्पयम्	अजल्पयाव	अजल्पयाम
अ०	अजजल्पत्	अजजल्पताम्	अजजल्पन्
	अजजल्पः	अजजल्पतम्	अजजल्पत
	अजजल्पम्	अजजल्पाव	अजजल्पाम
प०	जल्पयाञ्चकार	जल्पयाञ्चक्रतुः	जल्पयाञ्चक्रुः
	जल्पयाञ्चकर्थ	जल्पयाञ्चक्रथुः	जल्पयाञ्चक्र
	जल्पयाञ्चकार-कर	जल्पयाञ्चकृव	जल्पयाञ्चकृम
	जल्पयाम्बभूव । जल्पयामास		
आ०	जल्प्यात्	जल्प्यास्ताम्	जल्प्यासुः
	जल्प्याः	जल्प्यास्तम्	जल्प्यास्त
	जल्प्यासम्	जल्प्यास्व	जल्प्यास्म
श्व०	जल्पयिता	जल्पयितारौ	जल्पयितारः
	जल्पयितासि	जल्पयितास्थः	जल्पयितास्थ
	जल्पयितास्मि	जल्पयितास्वः	जल्पयितास्मः
भ०	जल्पयिष्यति	जल्पयिष्यतः	जल्पयिष्यन्ति
	जल्पयिष्यसि	जल्पयिष्यथः	जल्पयिष्यथ
	जल्पयिष्यामि	जल्पयिष्यावः	जल्पयिष्यामः
क्रि०	अजल्पयिष्यत्	अजल्पयिष्यताम्	अजल्पयिष्यन्
	अजल्पयिष्यः	अजल्पयिष्यतम्	अजल्पयिष्यत
	अजल्पयिष्यम्	अजल्पयिष्याव	अजल्पयिष्याम

व०	जल्पयते	जल्पयेते	जल्पयन्ते
	जल्पयसे	जल्पयेथे	जल्पयध्वे
	जल्पये	जल्पयावहे	जल्पयामहे
स०	जल्पयेत	जल्पयेयाताम्	जल्पयेरन्
	जल्पयेथाः	जल्पयेयाथाम्	जल्पयेध्वम्
	जल्पयेय	जल्पयेवहि	जल्पयेमहि
प०	जल्पयताम्	जल्पयेताम्	जल्पयन्ताम्
	जल्पयस्व	जल्पयेथाम्	जल्पयध्वम्
	जल्पये	जल्पयावहै	जल्पयामहै
ह्य०	अजल्पयत	अजल्पयेताम्	अजल्पयन्त
	अजल्पयथाः	अजल्पयेथाम्	अजल्पयध्वम्
	अजल्पये	अजल्पयावहि	अजल्पयामहि
अ०	अजजल्पत	अजजल्पेताम्	अजजल्पन्त
	अजजल्पथाः	अजजल्पेथाम्	अजजल्पध्वम्
	अजजल्पे	अजजल्पावहि	अजजल्पामहि
प०	जल्पयाञ्चक्रे	जल्पयाञ्चक्राते	जल्पयाञ्चक्रिरे
	जल्पयाञ्चकृषे	जल्पयाञ्चक्राथे	जल्पयाञ्चकृढ्वे
	जल्पयाञ्चक्रे	जल्पयाञ्चकृवहे	जल्पयाञ्चकृमहे
	जल्पयाम्बभूव । जल्पयामास		
आ०	जल्पयिषीष्ट	जल्पयिषीयास्ताम्	जल्पयिषीरन्
	जल्पयिषीष्ठाः	जल्पयिषीयास्थाम्	जल्पयिषीढ्वम्-ध्वम्
	जल्पयिषीय	जल्पयिषीवहि	जल्पयिषीमहि
श्व०	जल्पयिता	जल्पयितारौ	जल्पयितारः
	जल्पयितासे	जल्पयितासाथे	जल्पयिताध्वे
	जल्पयिताहे	जल्पयितास्वहे	जल्पयितास्महे
भ०	जल्पयिष्यते	जल्पयिष्येते	जल्पयिष्यन्ते
	जल्पयिष्यसे	जल्पयिष्येथे	जल्पयिष्यध्वे
	जल्पयिष्ये	जल्पयिष्यावहे	जल्पयिष्यामहे
क्रि०	अजल्पयिष्यत	अजल्पयिष्येताम्	अजल्पयिष्यन्त
	अजल्पयिष्यथाः	अजल्पयिष्येथाम्	अजल्पयिष्यध्वम्
	अजल्पयिष्ये	अजल्पयिष्यावहि	अजल्पयिष्यामहि

CC-0. Public Domain. Vipin Kumar Collection, Deoband

Digitized by Madhuban Trust

338 जप (जपृ) मानसे च ।

व० जापयति जापयतः जापयन्ति
जापयसि जापयथः जापयथ
जापयामि जापयावः जापयामः

स० जापयेत् जापयेताम् जापयेयुः
जापयेः जापयेतम् जापयेत
जापयेयम् जापयेव जापयेम

प० जापयतु जापयतात् जापयताम् जापयन्तु
जापय ,, जापयतम् जापयत
जापयानि जापयाव जापयाम

ह्य० अजापयत् अजापयताम् अजापयन्
अजापयः अजापयतम् अजापयत
अजापयम् अजापयाव अजापयाम

अ० अजीजपत् अजीजपताम् अजीजपन्
अजीजपः अजीजपतम् अजीजपत
अजीजपम् अजीजपाव अजीजपाम

प० जापयाञ्चकार जापयाञ्चक्रतुः जापयाञ्चक्रुः
जापयाञ्चकर्थ जापयाञ्चक्रथुः जापयाञ्चक्र
जापयाञ्चकार-चकर जापयाञ्चकृव जापयाञ्चकृम

जापयाम्बभूव । जापयामास

आ० जाप्यात् जाप्यास्ताम् जाप्यासुः
जाप्याः जाप्यास्तम् जाप्यास्त
जाप्यासम् जाप्यास्व जाप्यास्म

श्व० जापयिता जापयितारौ जापयितारः
जापयितासि जापयितास्थः जापयितास्थ
जापयितास्मि जापयितास्वः जापयितास्मः

भ० जापयिष्यति जापयिष्यतः जापयिष्यन्ति
जापयिष्यसि जापयिष्यथः जापयिष्यथ
जापयिष्यामि जापयिष्यावः जापयिष्यामः

क्रि० अजापयिष्यत् अजापयिष्यताम् अजापयिष्यन्
अजापयिष्यः अजापयिष्यतम् अजापयिष्यत
अजापयिष्यम् अजापयिष्याव अजापयिष्याम

व० जापयते जापयेते जापयन्ते
जापयसे जापयेथे जापयध्वे
जापये जापयावहे जापयामहे

स० जापयेत जापयेयाताम् जापयेरन्
जापयेथाः जापयेयाथाम् जापयेध्वम्
जापयेय जापयेवहि जापयेमहि

प० जापयताम् जापयेताम् जापयन्ताम्
जापयस्व जापयेथाम् जापयध्वम्
जापयै जापयावहै जापयामहै

ह्य० अजापयत अजापयेताम् अजापयन्त
अजापयथाः अजापयेथाम् अजापयध्वम्
अजापये अजापयावहि अजापयामहि

अ० अजीजपत अजीजपेताम् अजीजपन्त
अजीजपथाः अजीजपेथाम् अजीजपध्वम्
अजीजपे अजीजपावहि अजीजपामहि

प० जापयाञ्चक्रे जापयाञ्चक्राते जापयाञ्चक्रिरे
जापयाञ्चकृषे जापयाञ्चक्राथे जापयाञ्चकृढ्वे
जापयाञ्चक्रे जापयाञ्चकृवहे जापयाञ्चकृमहे

जापयाम्बभूव । जापयामास

आ० जापयिषीष्ट जापयिषीयास्ताम् जापयिषीरन्
जापयिषीष्ठाः जापयिषीयास्थाम् जापयिषीढ्वम्
ध्वम्
जापयिषीय जापयिषीवहि जापयिषीमहि

श्व जापयिता जापयितारौ जापयितारः
जापयितासे जापयितासाथे जापयिताध्वे
जापयिताहे जापयितास्वहे जापयितास्महे

भ० जापयिष्यते जापयिष्येते जापयिष्यन्ते
जापयिष्यसे जापयिष्येथे जापयिष्यध्वे
जापयिष्ये जापयिष्यावहे जापयिष्यामहे

क्रि० अजापयिष्यत अजापयिष्येताम् अजापयिष्यन्त
अजापयिष्यथाः अजापयिष्येथाम् अजापयिष्यध्वम्
अजापयिष्ये अजापयिष्यावहि अजापयिष्यामहि

CC-0. Public Domain. Vipin Kumar Collection, Deoband

Digitized by Madhuban Trust

339 चप (चप्) सान्त्वने

व० चापयति चापयतः चापयन्ति
चापयसि चापयथः चापयथ
चापयामि चापयावः चापयामः

स० चापयेत् चापयेताम् चापयेयुः
चापयेः चापयेतम् चापयेत
चापयेयम् चापयेव चापयेम

प० चापयतु चापयतात् चापयताम् चापयन्तु
चापय चापयतात् चापयतम् चापयत
चापयानि चापयाव चापयाम

ह्य० अचापयत् अचापयताम् अचापयन्
अचापयः अचापयतम् अचापयत
अचापयम् अचापयाव अचापयाम

अ० अचीचपत् अचीचपताम् अचीचपन्
अचीचपः अचीचपतम् अचीचपत
अचीचपम् अचीचपाव अचीचपाम

प० चापयाञ्चकार चापयाञ्चक्रतुः चापयाञ्चक्रुः
चापयाञ्चकर्थ चापयाञ्चक्रथुः चापयाञ्चक्र
चापयाञ्चकार-चकर चापयाञ्चकृव चापयाञ्चकृम
चापयाम्बभूव । चापयामास

आ० चाप्यात् चाप्यास्ताम् चाप्यासुः
चाप्याः चाप्यास्तम् चाप्यास्त
चाप्यासम् चाप्यास्व चाप्यास्म

श्व० चापयिता चापयितारौ चापयितारः
चापयितासि चापयितास्थः चापयितास्थ
चापयितास्मि चापयितास्वः चापयितास्मः

भ० चापयिष्यति चापयिष्यतः चापयिष्यन्ति
चापयिष्यसि चापयिष्यथः चपयिष्यथ
चापयिष्यामि चापयिष्यावः चापयिष्यामः

क्रि० अचापयिष्यत् अचापयिष्यताम् अचापयिष्यन्
अचापयिष्यः अचापयिष्यतम् अचापयिष्यत
अचापयिष्यम् अचापयिष्याव अचापयिष्याम

व० चापयते चापयेते चापयन्ते
चापयसे चापयेथे चापयध्वे
चापये चापयावहे चापयामहे

स० चापयेत चापयेयाताम् चापयेरन्
चापयेथाः चापयेयाथाम् चापयेध्वम्
चापयेय चापयेवहि चापयेमहि

प० चापयताम् चापयेताम् चापयन्ताम्
चापयस्व चापयेथाम् चापयध्वम्
चापयै चापयावहै चापयामहै

ह्य० अचापयत अचापयेताम् अचापयन्त
अचापयथाः अचापयेथाम् अचापयध्वम्
अचापये अचापयावहि अचापयामहि

अ० अचीचपत अचीचपेताम् अचीचपन्त
अचीचपथाः अचीचपेथाम् अचीचपध्वम्
अचीचपे अचीचपावहि अचीचपामहि

प० चापयाञ्चक्रे चापयाञ्चक्राते चापयाञ्चक्रिरे
चापयाञ्चकृषे चापयाञ्चक्राथे चापयाञ्चकृढ्वे
चापयाञ्चक्रे चापयाञ्चकृवहे चापयाञ्चकृमहे
चापयाम्बभूव चापयामास

आ० चापयिषीष्ट चापयिषीयास्ताम् चापयिषीरन्
चापयिषीष्ठाः चापयिषीयास्थाम् चापयिषीढ्वम्
ध्वम्
चापयिषीय चापयिषीवहि चापयिषीमहि

श्व० चापयिता चापयितारौ चापयितारः
चापयितासे चापयितासाथे चापयिताध्वे
चापयिताहे चापयितास्वहे चापयितास्महे

भ० चापयिष्यते चापयिष्येते चापयिष्यन्ते
चापयिष्यसे चापयिष्येथे चापयिष्यध्वे
चापयिष्ये चापयिष्यावहे चापयिष्यामहे

क्रि० अचापयिष्यत अचापयिष्येताम् अचापयिष्यन्त
अचापयिष्यथाः अचापयिष्येथाम् अचापयिष्यध्वम्
अचापयिष्ये अचापयिष्यावहि अचापयिष्यामहि

CC-0. Public Domain. Vipin Kumar Collection, Deoband

Digitized by Madhuban Trust

341 सृप्लृं (सृप्) गतौ

व० सर्पयति सर्पयतः सर्पयन्ति
सर्पयसि सर्पयथः सर्पयथ
सर्पयामि सर्पयावः सर्पयामः

स० सर्पयेत् सर्पयेताम् सर्पयेयुः
सर्पयेः सर्पयेतम् सर्पयेत
सर्पयेयम् सर्पयेव सर्पयेम

प० सर्पयतु सर्पयतात् सर्पयताम् सर्पयन्तु
सर्पय ,, सर्पयतम् सर्पयत
सर्पयाणि सर्पयाव सर्पयाम

ह्य० असर्पयत् असर्पयताम् असर्पयन्
असर्पयः असर्पयतम् असर्पयत
असर्पयम् असर्पयाव असर्पयाम

अ० अससर्पत् अससर्पताम् अससर्पन्
अससर्पः अससर्पतम् अससर्पत
अससर्पम् अससर्पाव अससर्पाम
असीसृपत् असीसृपताम् असीसृपन् इ०

प० सर्पयाञ्चकार सर्पयाञ्चक्रतुः सर्पयाञ्चक्रुः
सर्पयाञ्चकर्थ सर्पयाञ्चक्रथुः सर्पयाञ्चक्र
सर्पयाञ्चकार-कर सर्पयाञ्चकृव सर्पयाञ्चकृम
सर्पयाम्बभूव । सर्पयामास

आ० सर्प्यात् सर्प्यास्ताम् सर्प्यासुः
सर्प्याः सर्प्यास्तम् सर्प्यास्त
सर्प्यासम् सर्प्यास्व सर्प्यास्म

श्व० सर्पयिता सर्पयितारौ सर्पयितारः
सर्पयितासि सर्पयितास्थः सर्पयितास्थ
सर्पयितास्मि सर्पयितास्वः सर्पयितास्मः

भ० सर्पयिष्यति सर्पयिष्यतः सर्पयिष्यन्ति
सर्पयिष्यसि सर्पयिष्यथः सर्पयिष्यथ
सर्पयिष्यामि सर्पयिष्यावः सर्पयिष्यामः

क्रि० असर्पयिष्यत् असर्पयिष्यताम् असर्पयिष्यन्
असर्पयिष्यः असर्पयिष्यतम् असर्पयिष्यत
असर्पयिष्यम् असर्पयिष्याव असर्पयिष्याम

व० सर्पयते सर्पयेते सर्पयन्ते
सर्पयसे सर्पयेथे सर्पयध्वे
सर्पये सर्पयावहे सर्पयामहे

स० सर्पयेत सर्पयेयाताम् सर्पयेरन्
सर्पयेथाः सर्पयेयाथाम् सर्पयेध्वम्
सर्पयेय सर्पयेवहि सर्पयेमहि

प० सर्पयताम् सर्पयेताम् सर्पयन्ताम्
सर्पयस्व सर्पयेथाम् सर्पयध्वम्
सर्पयै सर्पयावहै सर्पयामहै

ह्य० असर्पयत असर्पयेताम् असर्पयन्त
असर्पयथाः असर्पयेथाम् असर्पयध्वम्
असर्पये असर्पयावहि असर्पयामहि

अ० अससर्पत अससर्पेताम् अससर्पन्त
अससर्पथाः अससर्पेथाम् अससर्पध्वम्
अससर्पे अससर्पावहि अससर्पामहि
असीसृपत असीसृपेताम् असीसृपन्त इ०

प० सर्पयाञ्चक्रे सर्पयाञ्चक्राते सर्पयाञ्चक्रिरे
सर्पयाञ्चकृषे सर्पयाञ्चक्राथे सर्पयाञ्चकृढ्वे
सर्पयाञ्चक्रे सर्पयाञ्चकृवहे सर्पयाञ्चकृमहे
सर्पयाम्बभूव । सर्पयामास

आ० सर्पयिषीष्ट सर्पयिषीयास्ताम् सर्पयिषीरन्
सर्पयिषीष्ठाः सर्पयिषीयास्थाम् सर्पयिषीढ्वम्
ध्वम्
सर्पयिषीय सर्पयिषीवहि सर्पयिषीमहि

श्व० सर्पयिता सर्पयितारौ सर्पयितारः
सर्पयितासे सर्पयितासाथे सर्पयिताध्वे
सर्पयिताहे सर्पयितास्वहे सर्पयितास्महे

भ० सर्पयिष्यते सर्पयिष्येते सर्पयिष्यन्ते
सर्पयिष्यसे सर्पयिष्येथे सर्पयिष्यध्वे
सर्पयिष्ये सर्पयिष्यावहे सर्पयिष्यामहे

क्रि० असर्पयिष्यत असर्पयिष्येताम् असर्पयिष्यन्त
असर्पयिष्यथाः असर्पयिष्येथाम् असर्पयिष्यध्वम्
असर्पयिष्ये असर्पयिष्यावहि असर्पयिष्यामहि

CC-0. Public Domain. Vipin Kumar Collection, Deoband

Digitized by Madhuban Trust

340 षप (सप्) समवाये

व०	सापयति	सापयतः	सापयन्ति
	सापयसि	सापयथः	सापयथ
	सापयामि	सापयावः	सापयामः
स०	सापयेत्	सापयेताम्	सापयेयुः
	सापयेः	सापयेतम्	सापयेत
	सापयेयम्	सापयेव	सापयेम
प०	सापयतु सापयतात्	सापयताम्	सापयन्तु
	सापय ,,	सापयतम्	सापयत
	सापयानि	सापयाव	सापयाम
ह्य०	असापयत्	असापयताम्	असापयन्
	असापयः	असापयतम्	असापयत
	असापयम्	असापयाव	असापयाम
अ०	असीषपत्	असीषपताम्	असीषपन्
	असीषपः	असीषपतम्	असीषपत
	असीषपम्	असीषपाव	असीषपाम
प०	सापयाञ्चकार	सापयाञ्चक्रतुः	सापयाञ्चक्रुः
	सापयाञ्चकर्थ	सापयाञ्चक्रथुः	सापयाञ्चक्र
	सापयाञ्चकार-कर	सापयाञ्चकृव	सापयाञ्चकृम

सापयाम्बभूव । सापयामास

आ०	साप्यात्	साप्यास्ताम्	साप्यासुः
	साप्याः	साप्यास्तम्	साप्यास्त
	साप्यासम्	साप्यास्व	साप्यास्म
श्व०	सापयिता	सापयितारौ	सापयितारः
	सापयितासि	सापयितास्थः	सापयितास्थ
	सापयितास्मि	सापयितास्वः	सापयितास्मः
भ०	सापयिष्यति	सापयिष्यतः	सापयिष्यन्ति
	सापयिष्यसि	सापयिष्यथः	सापयिष्यथ
	सापयिष्यामि	सापयिष्यावः	सापयिष्यामः
क्रि०	असापयिष्यत्	असापयिष्यताम्	असापयिष्यन्
	असापयिष्यः	असापयिष्यतम्	असापयिष्यत
	असापयिष्यम्	असापयिष्याव	असापयिष्याम

व०	सापयते	सापयेते	सापयन्ते
	सापयसे	सापयेथे	सापयध्वे
	सापये	सापयावहे	सापयामहे
स०	सापयेत	सापयेयाताम्	सापयेरन्
	सापयेथाः	सापयेयाथाम्	सापयेध्वम्
	सापयेय	सापयेवहि	सापयेमहि
प०	सापयताम्	सापयेताम्	सापयन्ताम्
	सापयस्व	सापयेथाम्	सापयध्वम्
	सापयै	सापयावहै	सापयामहै
ह्य०	असापयत	असापयेताम्	असापयन्त
	असापयथाः	असापयेथाम्	असापयध्वम्
	असापये	असापयावहि	असापयामहि
अ०	असीषपत	असीषपेताम्	असीषपन्त
	असीषपथाः	असीषपेथाम्	असीषपध्वम्
	असीषपे	असीषपावहि	असीषपामहि
प०	सापयाञ्चक्रे	सापयाञ्चक्राते	सापयाञ्चक्रिरे
	सापयाञ्चकृषे	सापयाञ्चक्राथे	सापयाञ्चकृढ्वे
	सापयाञ्चक्रे	सापयाञ्चकृवहे	सापयाञ्चकृमहे

सापयाम्बभूव । सापयामास

आ०	सापयिषीष्ट	सापयिषीयास्ताम्	सापयिषीरन्
	सापयिषीष्ठाः	सापयिषीयास्थाम्	सापयिषीढ्वम् ध्वम्
	सापयिषीय	सापयिषीवहि	सापयिषीमहि
श्व०	सापयिता	सापयितारौ	सापयितारः
	सापयितासे	सापयितासाथे	सापयिताध्वे
	सापयिताहे	सापयितास्वहे	सापयितास्महे
भ०	सापयिष्यते	सापयिष्येते	सापयिष्यन्ते
	सापयिष्यसे	सापयिष्येथे	सापयिष्यध्वे
	सापयिष्ये	सापयिष्यावहे	सापयिष्यामहे
क्रि०	असापयिष्यत	असापयिष्येताम्	असापयिष्यन्त
	असापयिष्यथाः	असापयिष्येथाम्	असापयिष्यध्वम्
	असापयिष्ये	असापयिष्यावहि	असापयिष्यामहि

CC-0. Public Domain. Vipin Kumar Collection, Deoband

Digitized by Madhuban Trust

342 चुप (चुप्) मन्दायां गतौ

व० चोपयति चोपयतः चोपयन्ति
चोपयसि चोपयथः चोपयथ
चोपयामि चोपयावः चोपयामः

स चोपयत् चोपयेताम् चोपयेयुः
चोपयेः चोपयेतम् चोपयेत
चोपयेयम् चोपयेव चोपयेम

प० चोपयतु चोपयतात् चोपयताम् चोपयन्तु
चोपय चोपयतात् चोपयतम् चोपयत
चोपयानि चोपयाव चोपयाम

ह्य० अचोपयत् अचोपयताम् अचोपयन्
अचोपयः अचोपयतम् अचोपयत
अचोपयम् अचोपयाव अचोपयाम

अ० अचूचुपत् अचूचुपताम् अचूचुपन
अचूचुपः अचूचुपतम् अचूचुपत
अचूचुपम अचूचुपाव अचूचुपाम

प चोपयाञ्चकार चोपयाञ्चक्रतुः चोपयाञ्चक्रुः
चोपयाञ्चकर्थ चोपयाञ्चक्रथुः चोपयाञ्चक्र
चोपयाञ्चकार-चकर चोपयाञ्चकृव चोपयाञ्चकृम

चोपयाम्बभूव । चोपयामास

आ० चोप्यात् चोप्यास्ताम् चोप्यासुः
चोप्याः चोप्यास्तम् चोप्यास्त
चोप्यासम् चोप्यास्व चोप्यास्म

श्व० चोपयिता चोपयितारौ चोपयितारः
चोपयितासि चोपयितास्थः चोपयितास्थ
चोपयितास्मि चोपयितास्वः चोपयितास्मः

भ० चोपयिष्यति चोपयिष्यतः चोपयिष्यन्ति
चोपयिष्यसि चोपयिष्यथः चोपयिष्यथ
चोपयिष्यामि चोपयिष्यावः चोपयिष्यामः

क्रि० अचोपयिष्यत् अचोपयिष्यताम् अचोपयिष्यन्
अचोपयिष्यः अचोपयिष्यतम् अचोपयिष्यत
अचोपयिष्यम् अचोपयिष्याव अचोपयिष्याम

व० चोपयते चोपयेते चोपयन्ते
चोपयसे चोपयेथे चोपयध्वे
चोपये चोपयावहे चोपयामहे

स० चोपयेत चोपयेयाताम् चोपयेरन्
चोपयेथाः चोपयेयाथाम् चोपयेध्वम्
चोपयेय चोपयेवहि चोपयेमहि

प० चोपयताम् चोपयेताम् चोपयन्ताम्
चोपयस्व चोपयेथाम् चोपयध्वम्
चोपयै चोपयावहै चोपयामहै

ह्य० अचोपयत अचोपयेताम् अचोपयन्त
अचोपयथाः अचोपयेथाम् अचोपयध्वम्
अचोपये अचोपयावहि अचोपयामहि

अ० अचूचुपत अचूचुपेताम अचूचुपन्त
अचूचुपथाः अचूचुपेथाम् अचूचुपध्वम
अचूचुपे अचूचुपावहि अचूचुपामहि

प० चोपयाञ्चक्रे चोपयाञ्चक्राते चोपयाञ्चक्रिरे
चोपयाञ्चकृषे चोपयाञ्चक्राथे चोपयाञ्चकृढ्वे
चोपयाञ्चक्रे चोपयाञ्चकृवहे चोपयाञ्चकृमहे

चोपयाम्बभूव चोपयामास

आ० चोपयिषीष्ट चोपयिषीयास्ताम् चोपयिषीरन्
चोपयिषीष्ठाः चोपयिषीयास्थाम् चोपयिषीढ्वम्
ध्वम्

चोपयिषीय चोपयिषीवहि चोपयिषीमहि

श्व० चोपयिता चोपयितारौ चोपयितारः
चोपयितासे चोपयितासाथे चोपयिताध्वे
चोपयिताहे चोपयितास्वहे चोपयितास्महे

भ० चोपयिष्यते चोपयिष्येते चोपयिष्यन्ते
चोपयिष्यसे चोपयिष्येथे चोपयिष्यध्वे
चोपयिष्ये चोपयिष्यावहे चोपयिष्यामहे

क्रि० अचोपयिष्यत अचोपयिष्येताम् अचोपयिष्यन्त
अचोपयिष्यथाः अचोपयिष्येथाम् अचोपयिष्यध्वम्
अचोपयिष्ये अचोपयिष्यावहि अचोपयिष्यामहि

CC-0. Public Domain. Vipin Kumar Collection, Deoband

Digitized by Madhuban Trust

343 तुप (तुपू) हिंसायाम् ।

व० तोपयति तोपयतः तोपयन्ति
तोपयसि तोपयथः तोपयथ
तोपयामि तोपयावः तोपयामः

स० तोपयेत् तोपयेताम् तोपयेयुः
तोपयेः तोपयेतम् तोपयेत
तोपयेयम् तोपयेव तोपयेम

प० तोपयतु तोपयतात् तोपयताम् तोपयन्तु
तोपय ,, तोपयतम् तोपयत
तोपयानि तोपयाव तोपयाम

ह्य० अतोपयत् अतोपयताम् अतोपयन्
अतोपयः अतोपयतम् अतोपयत
अतोपयम् अतोपयाव अतोपयाम

अ० अतूतुपत् अतूतुपताम् अतूतुपन्
अतूतुपः अतूतुपतम् अतूतुपत
अतूतुपम् अतूतुपाव अतूतुपाम

प० तोपयाञ्चकार तोपयाञ्चक्रतुः तोपयाञ्चक्रुः
तोपयाञ्चकथ तोपयाञ्चक्रथुः तोपयाञ्चक्र
तोपयाञ्चकार-चकर तोपयाञ्चकृव तोपयाञ्चकृम

तोपयाम्बभूव । तोपयामास

आ० तोप्यात् तोप्यास्ताम् तोप्यासुः
तोप्याः तोप्यास्तम् तोप्यास्त
तोप्यासम् तोप्यास्व तोप्यास्म

श्व० तोपयिता तोपयितारौ तोपयितारः
तोपयितासि तोपयितास्थः तोपयितास्थ
तोपयितास्मि तोपयितास्वः तोपयितास्मः

भ० तोपयिष्यति तोपयिष्यतः तोपयिष्यन्ति
तोपयिष्यसि तोपयिष्यथः तोपयिष्यथ
तोपयिष्यामि तोपयिष्यावः तोपयिष्यामः

क्रि० अतोपयिष्यत् अतोपयिष्यताम् अतोपयिष्यन्
अतोपयिष्यः अतोपयिष्यतम् अतोपयिष्यत
अतोपयिष्यम् अतोपयिष्याव अतोपयिष्याम

व० तोपयते तोपयेते तोपयन्ते
तोपयसे तोपयेथे तोपयध्वे
तोपये तोपयावहे तोपयामहे

स० तोपयेत तोपयेयाताम् तोपयेरन्
तोपयेथाः तोपयेयाथाम् तोपयेध्वम्
तोपयेय तोपयेवहि तोपयेमहि

प० तोपयताम् तोपयेताम् तोपयन्ताम्
तोपयस्व तोपयेथाम् तोपयध्वम्
तोपयै तोपयावहै तोपयामहै

ह्य० अतोपयत अतोपयेताम् अतोपयन्त
अतोपयथाः अतोपयेथाम् अतोपयध्वम्
अतोपये अतोपयावहि अतोपयामहि

अ० अतूतुपत अतूतुपेताम् अतूतुपन्त
अतूतुपथाः अतूतुपेथाम् अतूतुपध्वम्
अतूतुपे अतूतुपावहि अतूतुपामहि

प० तोपयाञ्चक्रे तोपयाञ्चक्राते तोपयाञ्चक्रिरे
तोपयाञ्चकृषे तोपयाञ्चक्राथे तोपयाञ्चकृढ्वे
तोपयाञ्चक्रे तोपयाञ्चकृवहे तोपयाञ्चकृमहे

तोपयाम्बभूव । तोपयामास

आ० तोपयिषीष्ट तोपयिषीयास्ताम् तोपयिषीरन्
तोपयिषीष्ठाः तोपयिषीयास्थाम् तोपयिषीढ्वम्
ध्वम्
तोपयिषीय तोपयिषीवहि तोपयिषीमहि

श्व तोपयिता तोपयितारौ तोपयितारः
तोपयितासे तोपयितासाथे तोपयिताध्वे
तोपयिताहे तोपयितास्वहे तोपयितास्महे

भ० तोपयिष्यते तोपयिष्येते तोपयिष्यन्ते
तोपयिष्यसे तोपयिष्येथे तोपयिष्यध्वे
तोपयिष्ये तोपयिष्यावहे तोपयिष्यामहे

क्रि० अतोपयिष्यत अतोपयिष्येताम् अतोपयिष्यन्त
अतोपयिष्यथाः अतोपयिष्येथाम् अतोपयिष्यध्वम्
अतोपयिष्ये अतोपयिष्यावहि अतोपयिष्यामहि

CC-0. Public Domain. Vipin Kumar Collection, Deoband

Digitized by Madhuban Trust

344 तुम्प (तुम्पू) हिंसायाम् ।

व० तुम्पयति तुम्पयतः तुम्पयन्ति
तुम्पयसि तुम्पयथः तुम्पयथ
तुम्पयामि तुम्पयावः तुम्पयामः

स० तुम्पयेत् तुम्पयेताम् तुम्पयेयुः
तुम्पयेः तुम्पयेतम् तुम्पयेत
तुम्पयेयम् तुम्पयेव तुम्पयेम

प० तुम्पयतु तुम्पयतात् तुम्पयताम् तुम्पयन्तु
तुम्पय तुम्पयतात् तुम्पयतम् तुम्पयत
तुम्पयानि तुम्पयाव तुम्पयाम

ह्य० अतुम्पयत् अतुम्पयताम् अतुम्पयन्
अतुम्पयः अतुम्पयतम् अतुम्पयत
अतुम्पयम् अतुम्पयाव अतुम्पयाम

अ० अतुतुम्पत् अतुतुम्पताम् अतुतुम्पन्
अतुतुम्पः अतुतुम्पतम् अतुतुम्पत
अतुतुम्पम् अतुतुम्पाव अतुतुम्पाम

प० तुम्पयाञ्चकार तुम्पयाञ्चक्रतुः तुम्पयाञ्चक्रुः
तुम्पयाञ्चकर्थ तुम्पयाञ्चक्रथुः तुम्पयाञ्चक्र
तुम्पयाञ्चकार-चकर तुम्पयाञ्चकृव तुम्पयाञ्चकृम

तुम्पयाम्बभूव । तुम्पयामास

आ० तुम्प्यात् तुम्प्यास्ताम् तुम्प्यासुः
तुम्प्याः तुम्प्यास्तम् तुम्प्यास्त
तुम्प्यासम् तुम्प्यास्व तुम्प्यास्म

श्व० तुम्पयिता तुम्पयितारौ तुम्पयितारः
तुम्पयितासि तुम्पयितास्थः तुम्पयितास्थ
तुम्पयितास्मि तुम्पयितास्वः तुम्पयितास्मः

भ० तुम्पयिष्यति तुम्पयिष्यतः तुम्पयिष्यन्ति
तुम्पयिष्यसि तुम्पयिष्यथः तुम्पयिष्यथ
तुम्पयिष्यामि तुम्पयिष्यावः तुम्पयिष्यामः

क्रि० अतुम्पयिष्यत् अतुम्पयिष्यताम् अतुम्पयिष्यन्
अतुम्पयिष्यः अतुम्पयिष्यतम् अतुम्पयिष्यत
अतुम्पयिष्यम् अतुम्पयिष्याव अतुम्पयिष्याम

व० तुम्पयते तुम्पयेते तुम्पयन्ते
तुम्पयसे तुम्पयेथे तुम्पयध्वे
तुम्पये तुम्पयावहे तुम्पयामहे

स० तुम्पयेत तुम्पयेयाताम् तुम्पयेरन्
तुम्पयेथाः तुम्पयेयाथाम् तुम्पयेध्वम्
तुम्पयेय तुम्पयेवहि तुम्पयेमहि

प० तुम्पयताम् तुम्पयेताम् तुम्पयन्ताम्
तुम्पयस्व तुम्पयेथाम् तुम्पयध्वम्
तुम्पयै तुम्पयावहै तुम्पयामहै

ह्य० अतुम्पयत अतुम्पयेताम् अतुम्पयन्त
अतुम्पयथाः अतुम्पयेथाम् अतुम्पयध्वम्
अतुम्पये अतुम्पयावहि अतुम्पयामहि

अ० अतुतुम्पत अतुतुम्पेताम् अतुतुम्पन्त
अतुतुम्पथाः अतुतुम्पेथाम् अतुतुम्पध्वम्
अतुतुम्पे अतुतुम्पावहि अतुतुम्पामहि

प० तुम्पयाञ्चक्रे तुम्पयाञ्चक्राते तुम्पयाञ्चक्रिरे
तुम्पयाञ्चकृषे तुम्पयाञ्चक्राथे तुम्पयाञ्चकृढ्वे
तुम्पयाञ्चक्रे तुम्पयाञ्चकृवहे तुम्पयाञ्चकृमहे

तुम्पयाम्बभूव । तुम्पयामास

आ० तुम्पयिषीष्ट तुम्पयिषीयास्ताम् तुम्पयिषीरन्
तुम्पयिषीष्ठाः तुम्पयिषीयास्थाम् तुम्पयिषीढ्वम्
ध्वम्
तुम्पयिषीय तुम्पयिषीवहि तुम्पयिषीमहि

श्व० तुम्पयिता तुम्पयितारौ तुम्पयितारः
तुम्पयितासे तुम्पयितासाथे तुम्पयिताध्वे
तुम्पयिताहे तुम्पयितास्वहे तुम्पयितास्महे

भ० तुम्पयिष्यते तुम्पयिष्येते तुम्पयिष्यन्ते
तुम्पयिष्यसे तुम्पयिष्येथे तुम्पयिष्यध्वे
तुम्पयिष्ये तुम्पयिष्यावहे तुम्पयिष्यामहे

क्रि० अतुम्पयिष्यत अतुम्पयिष्येताम् अतुम्पयिष्यन्त
अतुम्पयिष्यथाः अतुम्पयिष्येथाम् अतुम्पयिष्यध्वम्
अतुम्पयिष्ये अतुम्पयिष्यावहि अतुम्पयिष्यामहि

CC-0. Public Domain. Vipin Kumar Collection, Deoband

Digitized by Madhuban Trust

345 त्रुप (त्रुपू) हिंसायाम् ।

व०	त्रोपयति	त्रोपयतः	त्रोपयन्ति
	त्रोपयसि	त्रोपयथः	त्रोपयथ
	त्रोपयामि	त्रोपयावः	त्रोपयामः
स०	त्रोपयेत्	त्रोपयेताम्	त्रोपयेयुः
	त्रोपयेः	त्रोपयेतम्	त्रोपयेत
	त्रोपयेयम्	त्रोपयेव	त्रोपयेम
प०	त्रोपयतु त्रोपयतात्	त्रोपयताम्	त्रोपयन्तु
	त्रोपय त्रोपयतात्	त्रोपयतम्	त्रोपयत
	त्रोपयाणि	त्रोपयाव	त्रोपयाम
ह्य०	अत्रोपयत्	अत्रोपयताम्	अत्रोपयन्
	अत्रोपयः	अत्रोपयतम्	अत्रोपयत
	अत्रोपयम्	अत्रोपयाव	अत्रोपयाम
अ०	अतुत्रुपत्	अतुत्रुपताम्	अतुत्रुपन्
	अतुत्रुपः	अतुत्रुपतम्	अतुत्रुपत
	अतुत्रुपम्	अतुत्रुपाव	अतुत्रुपाम
प०	त्रोपयाञ्चकार	त्रोपयाञ्चक्रतुः	त्रोपयाञ्चक्रुः
	त्रोपयाञ्चकर्थ	त्रोपयाञ्चक्रथुः	त्रोपयाञ्चक्र
	त्रोपयाञ्चकार-चकर	त्रोपयाञ्चकृव	त्रोपयाञ्चकृम

त्रोपयाम्बभूव । त्रोपयामास

आ०	त्रोप्यात्	त्रोप्यास्ताम्	त्रोप्यासुः
	त्रोप्याः	त्रोप्यास्तम्	त्रोप्यास्त
	त्रोप्यासम्	त्रोप्यास्व	त्रोप्यास्म
श्व०	त्रोपयिता	त्रोपयितारौ	त्रोपयितारः
	त्रोपयितासि	त्रोपयितास्थः	त्रोपयितास्थ
	त्रोपयितास्मि	त्रोपयितास्वः	त्रोपयितास्मः
भ०	त्रोपयिष्यति	त्रोपयिष्यतः	त्रोपयिष्यन्ति
	त्रोपयिष्यसि	त्रोपयिष्यथः	त्रोपयिष्यथ
	त्रोपयिष्यामि	त्रोपयिष्यावः	त्रोपयिष्यामः
क्रि०	अत्रोपयिष्यत्	अत्रोपयिष्यताम्	अत्रोपयिष्यन्
	अत्रोपयिष्यः	अत्रोपयिष्यतम्	अत्रोपयिष्यत
	अत्रोपयिष्यम्	अत्रोपयिष्याव	अत्रोपयिष्याम

व०	त्रोपयते	त्रोपयेते	त्रोपयन्ते
	त्रोपयसे	त्रोपयेथे	त्रोपयध्वे
	त्रोपये	त्रोपयावहे	त्रोपयामहे
स०	त्रोपयेत	त्रोपयेयाताम्	त्रोपयेरन्
	त्रोपयेथाः	त्रोपयेयाथाम्	त्रोपयेध्वम्
	त्रोपयेय	त्रोपयेवहि	त्रोपयेमहि
प०	त्रोपयताम्	त्रोपयेताम्	त्रोपयन्ताम्
	त्रोपयस्व	त्रोपयेथाम्	त्रोपयध्वम्
	त्रोपयै	त्रोपयावहै	त्रोपयामहै
ह्य०	अत्रोपयत	अत्रोपयेताम्	अत्रोपयन्त
	अत्रोपयथाः	अत्रोपयेथाम्	अत्रोपयध्वम्
	अत्रोपये	अत्रोपयावहि	अत्रोपयामहि
अ०	अतुत्रुपत	अतुत्रुपेताम्	अतुत्रुपन्त
	अतुत्रुपथाः	अतुत्रुपेथाम्	अतुत्रुपध्वम्
	अतुत्रुपे	अतुत्रुपावहि	अतुत्रुपामहि
प०	त्रोपयाञ्चक्रे	त्रोपयाञ्चक्राते	त्रोपयाञ्चक्रिरे
	त्रोपयाञ्चकृषे	त्रोपयाञ्चक्राथे	त्रोपयाञ्चकृढ्वे
	त्रोपयाञ्चक्रे	त्रोपयाञ्चकृवहे	त्रोपयाञ्चकृमहे

त्रोपयाम्बभूव । त्रोपयामास

आ०	त्रोपयिषीष्ट	त्रोपयिषीयास्ताम्	त्रोपयिषीरन्
	त्रोपयिषीष्ठाः	त्रोपयिषीयास्थाम्	त्रोपयिषीढ्वम्-ध्वम्
	त्रोपयिषीय	त्रोपयिषीवहि	त्रोपयिषीमहि
श्व०	त्रोपयिता	त्रोपयितारौ	त्रोपयितारः
	त्रोपयितासे	त्रोपयितासाथे	त्रोपयिताध्वे
	त्रोपयिताहे	त्रोपयितास्वहे	त्रोपयितास्महे
भ०	त्रोपयिष्यते	त्रोपयिष्येते	त्रोपयिष्यन्ते
	त्रोपयिष्यसे	त्रोपयिष्येथे	त्रोपयिष्यध्वे
	त्रोपयिष्ये	त्रोपयिष्यावहे	त्रोपयिष्यामहे
क्रि०	अत्रोपयिष्यत	अत्रोपयिष्येताम्	अत्रोपयिष्यन्त
	अत्रोपयिष्यथाः	अत्रोपयिष्येथाम्	अत्रोपयिष्यध्वम्
	अत्रोपयिष्ये	अत्रोपयिष्यावहि	अत्रोपयिष्यामहि

CC-0. Public Domain. Vipin Kumar Collection, Deoband

Digitized by Madhuban Trust

346 त्रुम्प (त्रुम्पु) हिंसायाम् ।

व० त्रुम्पयति त्रुम्पयतः त्रुम्पयन्ति
त्रुम्पयसि त्रुम्पयथः त्रुम्पयथ
त्रुम्पयामि त्रुम्पयावः त्रुम्पयामः

स० त्रुम्पयेत् त्रुम्पयेताम् त्रुम्पयेयुः
त्रुम्पयेः त्रुम्पयेतम् त्रुम्पयेत
त्रुम्पयेयम् त्रुम्पयेव त्रुम्पयेम

प० त्रुम्पयतु त्रुम्पयतात् त्रुम्पयताम् त्रुम्पयन्तु
त्रुम्पय त्रुम्पयतात् त्रुम्पयतम् त्रुम्पयत
त्रुम्पयाणि त्रुम्पयाव त्रुम्पयाम

ह्य० अत्रुम्पयत् अत्रुम्पयताम् अत्रुम्पयन्
अत्रुम्पयः अत्रुम्पयतम् अत्रुम्पयत
अत्रुम्पयम् अत्रुम्पयाव अत्रुम्पयाम

अ० अतुत्रुम्पत् अतुत्रुम्पताम् अतुत्रुम्पन्
अतुत्रुम्पः अतुत्रुम्पतम् अतुत्रुम्पत
अतुत्रुम्पम् अतुत्रुम्पाव अतुत्रुम्पाम

प० त्रुम्पयाञ्चकार त्रुम्पयाञ्चक्रतुः त्रुम्पयाञ्चक्रुः
त्रुम्पयाञ्चकर्थ त्रुम्पयाञ्चक्रथुः त्रुम्पयाञ्चक्र
त्रुम्पयाञ्चकार-चकर त्रुम्पयाञ्चकृव त्रुम्पयाञ्चकृम

त्रुम्पयाम्बभूव । त्रुम्पयामास

आ० त्रुम्प्यात् त्रुम्प्यास्ताम् त्रुम्प्यासुः
त्रुम्प्याः त्रुम्प्यास्तम् त्रुम्प्यास्त
त्रुम्प्यासम् त्रुम्प्यास्व त्रुम्प्यास्म

श्व० त्रुम्पयिता त्रुम्पयितारौ त्रुम्पयितारः
त्रुम्पयितासि त्रुम्पयितास्थः त्रुम्पयितास्थ
त्रुम्पयितास्मि त्रुम्पयितास्वः त्रुम्पयितास्मः

भ० त्रुम्पयिष्यति त्रुम्पयिष्यतः त्रुम्पयिष्यन्ति
त्रुम्पयिष्यसि त्रुम्पयिष्यथः त्रुम्पयिष्यथ
त्रुम्पयिष्यामि त्रुम्पयिष्यावः त्रुम्पयिष्यामः

क्रि० अत्रुम्पयिष्यत् अत्रुम्पयिष्यताम् अत्रुम्पयिष्यन्
अत्रुम्पयिष्यः अत्रुम्पयिष्यतम् अत्रुम्पयिष्यत
अत्रुम्पयिष्यम् अत्रुम्पयिष्याव अत्रुम्पयिष्याम

व० त्रुम्पयते त्रुम्पयेते त्रुम्पयन्ते
त्रुम्पयसे त्रुम्पयेथे त्रुम्पयध्वे
त्रुम्पये त्रुम्पयावहे त्रुम्पयामहे

स० त्रुम्पयेत त्रुम्पयेयाताम् त्रुम्पयेरन्
त्रुम्पयेथाः त्रुम्पयेयाथाम् त्रुम्पयेध्वम्
त्रुम्पयेय त्रुम्पयेवहि त्रुम्पयेमहि

प० त्रुम्पयताम् त्रुम्पयेताम् त्रुम्पयन्ताम्
त्रुम्पयस्व त्रुम्पयेथाम् त्रुम्पयध्वम्
त्रुम्पयै त्रुम्पयावहै त्रुम्पयामहै

ह्य० अत्रुम्पयत अत्रुम्पयेताम् अत्रुम्पयन्त
अत्रुम्पयथाः अत्रुम्पयेथाम् अत्रुम्पयध्वम्
अत्रुम्पये अत्रुम्पयावहि अत्रुम्पयामहि

अ० अतुत्रुम्पत अतुत्रुम्पेताम् अतुत्रुम्पन्त
अतुत्रुम्पथाः अतुत्रुम्पेथाम् अतुत्रुम्पध्वम्
अतुत्रुम्पे अतुत्रुम्पावहि अतुत्रुम्पामहि

प० त्रुम्पयाञ्चक्रे त्रुम्पयाञ्चक्राते त्रुम्पयाञ्चक्रिरे
त्रुम्पयाञ्चकृषे त्रुम्पयाञ्चक्राथे त्रुम्पयाञ्चकृढ्वे
त्रुम्पयाञ्चक्रे त्रुम्पयाञ्चकृवहे त्रुम्पयाञ्चकृमहे

त्रुम्पयाम्बभूव । त्रुम्पयामास

आ० त्रुम्पयिषीष्ट त्रुम्पयिषीयास्ताम् त्रुम्पयिषीरन्
त्रुम्पयिषीष्ठाः त्रुम्पयिषीयास्थाम् त्रुम्पयिषीढ्वम्
ध्वम्
त्रुम्पयिषीय त्रुम्पयिषीवहि त्रुम्पयिषीमहि

श्व० त्रुम्पयिता त्रुम्पयितारौ त्रुम्पयितारः
त्रुम्पयितासे त्रुम्पयितासाथे त्रुम्पयिताध्वे
त्रुम्पयिताहे त्रुम्पयितास्वहे त्रुम्पयितास्महे

भ० त्रुम्पयिष्यते त्रुम्पयिष्येते त्रुम्पयिष्यन्ते
त्रुम्पयिष्यसे त्रुम्पयिष्येथे त्रुम्पयिष्यध्वे
त्रुम्पयिष्ये त्रुम्पयिष्यावहे त्रुम्पयिष्यामहे

क्रि० अत्रुम्पयिष्यत अत्रुम्पयिष्येताम् अत्रुम्पयिष्यन्त
अत्रुम्पयिष्यथाः अत्रुम्पयिष्येथाम् अत्रुम्पयिष्यध्वम्
अत्रुम्पयिष्ये अत्रुम्पयिष्यावहि अत्रुम्पयिष्यामहि

CC-0. Public Domain. Vipin Kumar Collection, Deoband

Digitized by Madhuban Trust

॥ अथ फान्ताः सप्त ॥

347 तुफ (तुफू) हिंसायाम् ।

व०	तोफयति	तोफयतः	तोफयन्ति
	तोफयसि	तोफयथः	तोफयथ
	तोफयामि	तोफयावः	तोफयामः
स०	तोफयेत्	तोफयेताम्	तोफयेयुः
	तोफयेः	तोफयेतम्	तोफयेत
	तोफयेयम्	तोफयेव	तोफयेम
प०	तोफयतु तोफयतात्	तोफयताम्	तोफयन्तु
	तोफय तोफयतात्	तोफयतम्	तोफयत
	तोफयानि	तोफयाव	तोफयाम
ह्य०	अतोफयत्	अतोफयताम्	अतोफयन्
	अतोफयः	अतोफयतम्	अतोफयत
	अतोफयम्	अतोफयाव	अतोफयाम
अ०	अतूतुफत्	अतूतुफताम्	अतूतुफन्
	अतूतुफः	अतूतुफतम्	अतूतुफत
	अतूतुफम्	अतूतुफाव	अतूतुफाम
प०	तोफयाञ्चकार	तोफयाञ्चक्रतुः	तोफयाञ्चक्रुः
	तोफयाञ्चकर्थ	तोफयाञ्चक्रथुः	तोफयाञ्चक्र
	तोफयाञ्चकार-चकर	तोफयाञ्चकृव	तोफयाञ्चकृम
	तोफयाम्बभूव ।	तोफयामास	
आ०	तोफ्यात्	तोफ्यास्ताम्	तोफ्यासुः
	तोफ्याः	तोफ्यास्तम्	तोफ्यास्त
	तोफ्यासम्	तोफ्यास्व	तोफ्यास्म
श्व०	तोफयिता	तोफयितारौ	तोफयितारः
	तोफयितासि	तोफयितास्थः	तोफयितास्थ
	तोफयितास्मि	तोफयितास्वः	तोफयितास्मः
भ०	तोफयिष्यति	तोफयिष्यतः	तोफयिष्यन्ति
	तोफयिष्यसि	तोफयिष्यथः	तोफयिष्यथ
	तोफयिष्यामि	तोफयिष्यावः	तोफयिष्यामः
क्रि०	अतोफयिष्यत्	अतोफयिष्यताम्	अतोफयिष्यन्
	अतोफयिष्यः	अतोफयिष्यतम्	अतोफयिष्यत
	अतोफयिष्यम्	अतोफयिष्याव	अतोफयिष्याम

व०	तोफयते	तोफयेते	तोफयन्ते
	तोफयसे	तोफयेथे	तोफयध्वे
	तोफये	तोफयावहे	तोफयामहे
स०	तोफयेत	तोफयेयाताम्	तोफयेरन्
	तोफयेथाः	तोफयेयाथाम्	तोफयेध्वम्
	तोफयेय	तोफयेवहि	तोफयेमहि
प०	तोफयताम्	तोफयेताम्	तोफयन्ताम्
	तोफयस्व	तोफयेथाम्	तोफयध्वम्
	तोफयै	तोफयावहै	तोफयामहै
ह्य०	अतोफयत	अतोफयेताम्	अतोफयन्त
	अतोफयथाः	अतोफयेथाम्	अतोफयध्वम्
	अतोफये	अतोफयावहि	अतोफयामहि
अ०	अतूतुफत	अतूतुफेताम्	अतूतुफन्त
	अतूतुफथाः	अतूतुफेथाम्	अतूतुफध्वम्
	अतूतुफे	अतूतुफावहि	अतूतुफामहि
प०	तोफयाञ्चक्रे	तोफयाञ्चक्राते	तोफयाञ्चक्रिरे
	तोफयाञ्चकृषे	तोफयाञ्चक्राथे	तोफयाञ्चकृढ्वे
	तोफयाञ्चक्रे	तोफयाञ्चकृवहे	तोफयाञ्चकृमहे
	तोफयाम्बभूव ।	तोफयामास	
आ०	तोफयिषीष्ट	तोफयिषीयास्ताम्	तोफयिषीरन्
	तोफयिषीष्ठाः	तोफयिषीयास्थाम्	तोफयिषीढ्वम् ध्वम्
	तोफयिषीय	तोफयिषीवहि	तोफयिषीमहि
श्व०	तोफयिता	तोफयितारौ	तोफयितारः
	तोफयितासे	तोफयितासाथे	तोफयिताध्वे
	तोफयिताहे	तोफयितास्वहे	तोफयितास्महे
भ०	तोफयिष्यते	तोफयिष्येते	तोफयिष्यन्ते
	तोफयिष्यसे	तोफयिष्येथे	तोफयिष्यध्वे
	तोफयिष्ये	तोफयिष्यावहे	तोफयिष्यामहे
क्रि०	अतोफयिष्यत	अतोफयिष्येताम्	अतोफयिष्यन्त
	अतोफयिष्यथाः	अतोफयिष्येथाम्	अतोफयिष्यध्वम्
	अतोफयिष्ये	अतोफयिष्यावहि	अतोफयिष्यामहि

CC-0. Public Domain. Vipin Kumar Collection, Deoband

Digitized by Madhuban Trust

348 तुम्फ् (तुम्फ) हिंसायाम्

व० तुम्फयति तुम्फयतः तुम्फयन्ति
तुम्फयसि तुम्फयथः तुम्फयथ
तुम्फयामि तुम्फयावः तुम्फयामः

स० तुम्फयेत् तुम्फयेताम् तुम्फयेयुः
तुम्फयेः तुम्फयेतम् तुम्फयेत
तुम्फयेयम् तुम्फयेव तुम्फयेम

प० तुम्फयतु तुम्फपयतात् तुम्फयताम् तुम्फयन्तु
तुम्फय ,, तुम्फयतम् तुम्फयत
तुम्फयानि तुम्फयाव तुम्फयाम

ह्य० अतुम्फयत् अतुम्फयताम् अतुम्फयन्
अतुम्फयः अतुम्फयतम् अतुम्फयत
अतुम्फयम् अतुम्फयाव अतुम्फयाम

अ० अतुतुम्फत् अतुतुम्फताम् अतुतुम्फन्
अतुतुम्फः अतुतुम्फतम् अतुतुम्फत
अतुतुम्फम् अतुतुम्फाव अतुतुम्फाम

प० तुम्फयाञ्चकार तुम्फयाञ्चक्रतुः तुम्फयाञ्चक्रुः
तुम्फयाञ्चकर्थ तुम्फयाञ्चक्रथुः तुम्फयाञ्चक्र
तुम्फयाञ्चकार-कर तुम्फयाञ्चकृव तुम्फयाञ्चकृम

तुम्फयाम्बभूव । तुम्फयामास

आ० तुम्फयात् तुम्फयास्ताम् तुम्फयासुः
तुम्फयाः तुम्फयास्तम् तुम्फयास्त
तुम्फयासम् तुम्फयास्व तुम्फयास्म

श्व० तुम्फयिता तुम्फयितारौ तुम्फयितारः
तुम्फयितासि तुम्फयितास्थः तुम्फयितास्थ
तुम्फयितास्मि तुम्फयितास्वः तुम्फयितास्मः

भ० तुम्फयिष्यति तुम्फयिष्यतः तुम्फयिष्यन्ति
तुम्फयिष्यसि तुम्फयिष्यथः तुम्फयिष्यथ
तुम्फयिष्यामि तुम्फयिष्यावः तुम्फयिष्यामः

क्रि० अतुम्फयिष्यत् अतुम्फयिष्यताम् अतुम्फयिष्यन्
अतुम्फयिष्यः अतुम्फयिष्यतम् अतुम्फयिष्यत
अतुम्फयिष्यम् अतुम्फयिष्याव अतुम्फयिष्याम

व० तुम्फयते तुम्फयेते तुम्फयन्ते
तुम्फयसे तुम्फयेथे तुम्फयध्वे
तुम्फये तुम्फयावहे तुम्फयामहे

स० तुम्फयेत तुम्फयेयाताम् तुम्फयेरन्
तुम्फयेथाः तुम्फयेयाथाम् तुम्फयेध्वम्
तुम्फयेय तुम्फयेवहि तुम्फयेमहि

प० तुम्फयताम् तुम्फयेताम् तुम्फयन्ताम्
तुम्फयस्व तुम्फयेथाम् तुम्फयध्वम्
तुम्फयै तुम्फयावहै तुम्फयामहै

ह्य० अतुम्फयत अतुम्फयेताम् अतुम्फयन्त
अतुम्फयथाः अतुम्फयेथाम् अतुम्फयध्वम्
अतुम्फये अतुम्फयावहि अतुम्फयामहि

अ० अतुतुम्फत अतुतुम्फेताम् अतुतुम्फन्त
अतुतुम्फथाः अतुतुम्फेथाम् अतुतुम्फध्वम्
अतुतुम्फे अतुतुम्फावहि अतुतुम्फामहि

प० तुम्फयाञ्चक्रे तुम्फयाञ्चक्राते तुम्फयाञ्चक्रिरे
तुम्फयाञ्चकृषे तुम्फयाञ्चक्राथे तुम्फयाञ्चकृढ्वे
तुम्फयाञ्चक्रे तुम्फयाञ्चकृवहे तुम्फयाञ्चकृमहे

तुम्फयाम्बभूव । तुम्फयामास

आ० तुम्फयिषीष्ट तुम्फयिषीयास्ताम् तुम्फयिषीरन्
तुम्फयिषीष्ठाः तुम्फयिषीयास्थाम् तुम्फयिषीढ्वम्
ध्वम्
तुम्फयिषीय तुम्फयिषीवहि तुम्फयिषीमहि

श्व० तुम्फयिता तुम्फयितारौ तुम्फयितारः
तुम्फयितासे तुम्फयितासाथे तुम्फयिताध्वे
तुम्फयिताहे तुम्फयितास्वहे तुम्फयितास्महे

भ० तुम्फयिष्यते तुम्फयिष्येते तुम्फयिष्यन्ते
तुम्फयिष्यसे तुम्फयिष्येथे तुम्फयिष्यध्वे
तुम्फयिष्ये तुम्फयिष्यावहे तुम्फयिष्यामहे

क्रि० अतुम्फयिष्यत अतुम्फयिष्येताम् अतुम्फयिष्यन्त
अतुम्फयिष्यथाः अतुम्फयिष्येथाम् अतुम्फयिष्यध्वम्
अतुम्फयिष्ये अतुम्फयिष्यावहि अतुम्फयिष्यामहि

CC-0. Public Domain. Vipin Kumar Collection, Deoband

Digitized by Madhuban Trust

349 त्रुफ (त्रुम्फ) हिंसायाम्

व० त्रोफयति त्रोफयतः त्रोफयन्ति
त्रोफयसि त्रोफयथः त्रोफयथ
त्रोफयामि त्रोफयावः त्रोफयामः

स० त्रोफयेत् त्रोफयेताम् त्रोफयेयुः
त्रोफयेः त्रोफयेतम् त्रोफयेत
त्रोफयेयम् त्रोफयेव त्रोफयेम

प० त्रोफयतु त्रोफयतात् त्रोफयताम् त्रोफयन्तु
त्रोफय ,, त्रोफयतम् त्रोफयत
त्रोफयाणि त्रोफयाव त्रोफयाम

ह्य० अत्रोफयत् अत्रोफयताम् अत्रोफयन्
अत्रोफयः अत्रोफयतम् अत्रोफयत
अत्रोफयम् अत्रोफयाव अत्रोफयाम

अ० अतुत्रुफत् अतुत्रुफताम् अतुत्रुफन्
अतुत्रुफः अतुत्रुफतम् अतुत्रुफत
अतुत्रुफम् अतुत्रुफाव अतुत्रुफाम

प० त्रोफयाञ्चकार त्रोफयाञ्चक्रतुः त्रोफयाञ्चक्रुः
त्रोफयाञ्चकर्थ त्रोफयाञ्चक्रथुः त्रोफयाञ्चक्र
त्रोफयाञ्चकार-चकर त्रोफयाञ्चकृव त्रोफयाञ्चकृम

त्रोफयाम्बभूव । त्रोफयामास

आ० त्रोफ्यात् त्रोफ्यास्ताम् त्रोफ्यासुः
त्रोफ्याः त्रोफ्यास्तम् त्रोफ्यास्त
त्रोफ्यासम् त्रोफ्यास्व त्रोफ्यास्म

श्व० त्रोफयिता त्रोफयितारौ त्रोफयितारः
त्रोफयितासि त्रोफयितास्थः त्रोफयितास्थ
त्रोफयितास्मि त्रोफयितास्वः त्रोफयितास्मः

भ० त्रोफयिष्यति त्रोफयिष्यतः त्रोफयिष्यन्ति
त्रोफयिष्यसि त्रोफयिष्यथः त्रोफयिष्यथ
त्रोफयिष्यामि त्रोफयिष्यावः त्रोफयिष्यामः

क्रि० अत्रोफयिष्यत् अत्रोफयिष्यताम् अत्रोफयिष्यन्
अत्रोफयिष्यः अत्रोफयिष्यतम् अत्रोफयिष्यत
अत्रोफयिष्यम् अत्रोफयिष्याव अत्रोफयिष्याम

व० त्रोफयते त्रोफयेते त्रोफयन्ते
त्रोफयसे त्रोफयेथे त्रोफयध्वे
त्रोफये त्रोफयावहे त्रोफयामहे

स० त्रोफयेत त्रोफयेयाताम् त्रोफयेरन्
त्रोफयेथाः त्रोफयेयाथाम् त्रोफयेध्वम्
त्रोफयेय त्रोफयेवहि त्रोफयेमहि

प० त्रोफयताम् त्रोफयेताम् त्रोफयन्ताम्
त्रोफयस्व त्रोफयेथाम् त्रोफयध्वम्
त्रोफयै त्रोफयावहै त्रोफयामहै

ह्य० अत्रोफयत अत्रोफयेताम् अत्रोफयन्त
अत्रोफयथाः अत्रोफयेथाम् अत्रोफयध्वम्
अत्रोफये अत्रोफयावहि अत्रोफयामहि

अ० अतुत्रुफत अतुत्रुफेताम् अतुत्रुफन्त
अतुत्रुफथाः अतुत्रुफेथाम् अतुत्रुफध्वम्
अतुत्रुफे अतुत्रुफावहि अतुत्रुफामहि

प० त्रोफयाञ्चक्रे त्रोफयाञ्चक्राते त्रोफयाञ्चक्रिरे
त्रोफयाञ्चकृषे त्रोफयाञ्चक्राथे त्रोफयाञ्चकृढ्वे
त्रोफयाञ्चक्रे त्रोफयाञ्चकृवहे त्रोफयाञ्चकृमहे

त्रोफयाम्बभूव । त्रोफयामास

आ० त्रोफयिषीष्ट त्रोफयिषीयास्ताम् त्रोफयिषीरन्
त्रोफयिषीष्ठाः त्रोफयिषीयास्थाम् त्रोफयिषीढ्वम्
ध्वम्
त्रोफयिषीय त्रोफयिषीवहि त्रोफयिषीमहि

श्व० त्रोफयिता त्रोफयितारौ त्रोफयितारः
त्रोफयितासे त्रोफयितासाथे त्रोफयिताध्वे
त्रोफयिताहे त्रोफयितास्वहे त्रोफयितास्महे

भ० त्रोफयिष्यते त्रोफयिष्येते त्रोफयिष्यन्ते
त्रोफयिष्यसे त्रोफयिष्येथे त्रोफयिष्यध्वे
त्रोफयिष्ये त्रोफयिष्यावहे त्रोफयिष्यामहे

क्रि० अत्रोफयिष्यत अत्रोफयिष्येताम् अत्रोफयिष्यन्त
अत्रोफयिष्यथाः अत्रोफयिष्येथाम् अत्रोफयिष्यध्वम्
अत्रोफयिष्ये अत्रोफयिष्यावहि अत्रोफयिष्यामहि

CC-0. Public Domain. Vipin Kumar Collection, Deoband

Digitized by Madhuban Trust

350 त्रुम्फ (त्रुम्फ्) हिंसायाम्

व० त्रुम्फयति त्रुम्फयतः त्रुम्फयन्ति
त्रुम्फयसि त्रुम्फयथः त्रुम्फयथ
त्रुम्फयामि त्रुम्फयावः त्रुम्फयामः

स० त्रुम्फयेत् त्रुम्फयेताम् त्रुम्फयेयुः
त्रुम्फयेः त्रुम्फयेतम् त्रुम्फयेत
त्रुम्फयेयम् त्रुम्फयेव त्रुम्फयेम

प० त्रुम्फयतु त्रुम्फयतात् त्रुम्फयताम् त्रुम्फयन्तु
त्रुम्फय त्रुम्फयतात् त्रुम्फयतम् त्रुम्फयत
त्रुम्फयाणि त्रुम्फयाव त्रुम्फयाम

ह्य० अत्रुम्फयत् अत्रुम्फयताम् अत्रुम्फयन्
अत्रुम्फयः अत्रुम्फयतम् अत्रुम्फयत
अत्रुम्फयम् अत्रुम्फयाव अत्रुम्फयाम

अ० अतुत्रुम्फत् अतुत्रुम्फताम् अतुत्रुम्फन
अतुत्रुम्फः अतुत्रुम्फतम् अतुत्रुम्फत
अतुत्रुम्फम अतुत्रुम्फाव अतुत्रुम्फाम

प० त्रुम्फयाञ्चकार त्रुम्फयाञ्चक्रतुः त्रुम्फयाञ्चक्रुः
त्रुम्फयाञ्चकर्थ त्रुम्फयाञ्चक्रथुः त्रुम्फयाञ्चक्र
त्रुम्फयाञ्चकार चकर त्रुम्फयाञ्चकृव त्रुम्फयाञ्चकृम

त्रुम्फयाम्बभूव । त्रुम्फयामास

आ० त्रुम्फ्यात् त्रुम्फ्यास्ताम् त्रुम्फ्यासुः
त्रुम्फ्याः त्रुम्फ्यास्तम् त्रुम्फ्यास्त
त्रुम्फ्यासम् त्रुम्फ्यास्व त्रुम्फ्यास्म

श्व० त्रुम्फयिता त्रुम्फयितारौ त्रुम्फयितारः
त्रुम्फयितासि त्रुम्फयितास्थः त्रुम्फयितास्थ
त्रुम्फयितास्मि त्रुम्फयितास्वः त्रुम्फयितास्मः

भ० त्रुम्फयिष्यति त्रुम्फयिष्यतः त्रुम्फयिष्यन्ति
त्रुम्फयिष्यसि त्रुम्फयिष्यथः त्रुम्फयिष्यथ
त्रुम्फयिष्यामि त्रुम्फयिष्यावः त्रुम्फयिष्यामः

क्रि० अत्रुम्फयिष्यत् अत्रुम्फयिष्यताम अत्रुम्फयिष्यन्
अत्रुम्फयिष्यः अत्रुम्फयिष्यतम् अत्रुम्फयिष्यत
अत्रुम्फयिष्यम् अत्रुम्फयिष्याव अत्रुम्फयिष्याम

व० त्रुम्फयते त्रुम्फयेते त्रुम्फयन्ते
त्रुम्फयसे त्रुम्फयेथे त्रुम्फयध्वे
त्रुम्फये त्रुम्फयावहे त्रुम्फयामहे

स० त्रुम्फयेत त्रुम्फयेयाताम् त्रुम्फयेरन्
त्रुम्फयेथाः त्रुम्फयेयाथाम् त्रुम्फयेध्वम्
त्रुम्फयेय त्रुम्फयेवहि त्रुम्फयेमहि

प० त्रुम्फयताम् त्रुम्फयेताम् त्रुम्फयन्ताम्
त्रुम्फयस्व त्रुम्फयेथाम् त्रुम्फयध्वम्
त्रुम्फयै त्रुम्फयावहै त्रुम्फयामहै

ह्य० अत्रुम्फयत अत्रुम्फयेताम् अत्रुम्फयन्त
अत्रुम्फयथाः अत्रुम्फयेथाम् अत्रुम्फयध्वम्
अत्रुम्फये अत्रुम्फयावहि अत्रुम्फयामहि

अ० अतुत्रुम्फत अतुत्रुम्फेताम अतुत्रुम्फन्त
अतुत्रुम्फथाः अतुत्रुम्फेथाम् अतुत्रुम्फध्वम्
अतुत्रुम्फे अतुत्रुम्फावहि अतुत्रुम्फामहि

प० त्रुम्फयाञ्चक्रे त्रुम्फयाञ्चक्राते त्रुम्फयाञ्चक्रिरे
त्रुम्फयाञ्चकृषे त्रुम्फयाञ्चक्राथे त्रुम्फयाञ्चकृढ्वे
त्रुम्फयाञ्चक्रे त्रुम्फयाञ्चकृवहे त्रुम्फयाञ्चकृमहे

त्रुम्फयाम्बभूव त्रुम्फयामास

आ० त्रुम्फयिषीष्ट त्रुम्फयिषीयास्ताम् त्रुम्फयिषीरन्
त्रुम्फयिषीष्ठाः त्रुम्फयिषीयास्थाम् त्रुम्फयिषीढ्वम्
ध्वम

त्रुम्फयिषीय त्रुम्फयिषीवहि त्रुम्फयिषीमहि

श्व० त्रुम्फयिता त्रुम्फयितारौ त्रुम्फयितारः
त्रुम्फयितासे त्रुम्फयितासाथे त्रुम्फयिताध्वे
त्रुम्फयिताहे त्रुम्फयितास्वहे त्रुम्फयितास्महे

भ० त्रुम्फयिष्यते त्रुम्फयिष्येते त्रुम्फयिष्यन्ते
त्रुम्फयिष्यसे त्रुम्फयिष्येथे त्रुम्फयिष्यध्वे
त्रुम्फयिष्ये त्रुम्फयिष्यावहे त्रुम्फयिष्यामहे

क्रि० अत्रुम्फयिष्यत अत्रुम्फयिष्येताम अत्रुम्फयिष्यन्त
अत्रुम्फयिष्यथाः अत्रुम्फयिष्येथाम् अत्रुम्फयिष्यध्वम्
अत्रुम्फयिष्ये अत्रुम्फयिष्यावहि अत्रुम्फयिष्यामहि

CC-0. Public Domain. Vipin Kumar Collection, Deoband

Digitized by Madhuban Trust

351 वर्फ (वर्फू) गतौ ।

व० वर्फयति वर्फयतः वर्फयन्ति
वर्फयसि वर्फयथः वर्फयथ
वर्फयामि वर्फयावः वर्फयामः

स० वर्फयेत् वर्फयेताम् वर्फयेयुः
वर्फयेः वर्फयेतम् वर्फयेत
वर्फयेयम् वर्फयेव वर्फयेम

प० वर्फयतु वर्फयतात् वर्फयताम् वर्फयन्तु
वर्फय ,, वर्फयतम् वर्फयत
वर्फयानि वर्फयाव वर्फयाम

ह्य० अवर्फयत् अवर्फयताम् अवर्फयन्
अवर्फयः अवर्फयतम् अवर्फयत
अवर्फयम् अवर्फयाव अवर्फयाम

अ० अववर्फत् अववर्फताम् अववर्फन्
अववर्फः अववर्फतम् अववर्फत
अववर्फम् अववर्फाव अववर्फाम

प० वर्फयाञ्चकार वर्फयाञ्चक्रतुः वर्फयाञ्चक्रुः
वर्फयाञ्चकर्थ वर्फयाञ्चक्रथुः वर्फयाञ्चक्र
वर्फयाञ्चकार-कर वर्फयाञ्चकृव वर्फयाञ्चकृम

वर्फयाम्बभूव । वर्फयामास

आ० वर्फ्यात् वर्फ्यास्ताम् वर्फ्यासुः
वर्फ्याः वर्फ्यास्तम् वर्फ्यास्त
वर्फ्यासम् वर्फ्यास्व वर्फ्यास्म

श्व० वर्फयिता वर्फयितारौ वर्फयितारः
वर्फयितासि वर्फयितास्थः वर्फयितास्थ
वर्फयितास्मि वर्फयितास्वः वर्फयितास्मः

भ० वर्फयिष्यति वर्फयिष्यतः वर्फयिष्यन्ति
वर्फयिष्यसि वर्फयिष्यथः वर्फयिष्यथ
वर्फयिष्यामि वर्फयिष्यावः वर्फयिष्यामः

क्रि० अवर्फयिष्यत् अवर्फयिष्यताम् अवर्फयिष्यन्
अवर्फयिष्यः अवर्फयिष्यतम् अवर्फयिष्यत
अवर्फयिष्यम् अवर्फयिष्याव अवर्फयिष्याम

व० वर्फयते वर्फयेते वर्फयन्ते
वर्फयसे वर्फयेथे वर्फयध्वे
वर्फये वर्फयावहे वर्फयामहे

स० वर्फयेत वर्फयेयाताम् वर्फयेरन्
वर्फयेथाः वर्फयेयाथाम् वर्फयेध्वम्
वर्फयेय वर्फयेवहि वर्फयेमहि

प० वर्फयताम् वर्फयेताम् वर्फयन्ताम्
वर्फयस्व वर्फयेथाम् वर्फयध्वम्
वर्फयै वर्फयावहै वर्फयामहै

ह्य० अवर्फयत अवर्फयेताम् अवर्फयन्त
अवर्फयथाः अवर्फयेथाम् अवर्फयध्वम्
अवर्फये अवर्फयावहि अवर्फयामहि

अ० अववर्फत अववर्फेताम् अववर्फन्त
अववर्फथाः अववर्फेथाम् अववर्फध्वम्
अववर्फे अववर्फावहि अववर्फामहि

प० वर्फयाञ्चक्रे वर्फयाञ्चक्राते वर्फयाञ्चक्रिरे
वर्फयाञ्चकृषे वर्फयाञ्चक्राथे वर्फयाञ्चकृढ्वे
वर्फयाञ्चक्रे वर्फयाञ्चकृवहे वर्फयाञ्चकृमहे

वर्फयाम्बभूव । वर्फयामास

आ० वर्फयिषीष्ट वर्फयिषीयास्ताम् वर्फयिषीरन्
वर्फयिषीष्ठाः वर्फयिषीयास्थाम् वर्फयिषीढ्वम्
ध्वम्
वर्फयिषीय वर्फयिषीवहि वर्फयिषीमहि

श्व० वर्फयिता वर्फयितारौ वर्फयितारः
वर्फयितासे वर्फयितासाथे वर्फयिताध्वे
वर्फयिताहे वर्फयितास्वहे वर्फयितास्महे

भ० वर्फयिष्यते वर्फयिष्येते वर्फयिष्यन्ते
वर्फयिष्यसे वर्फयिष्येथे वर्फयिष्यध्वे
वर्फयिष्ये वर्फयिष्यावहे वर्फयिष्यामहे

क्रि० अवर्फयिष्यत अवर्फयिष्येताम् अवर्फयिष्यन्त
अवर्फयिष्यथाः अवर्फयिष्येथाम् अवर्फयिष्यध्वम्
अवर्फयिष्ये अवर्फयिष्यावहि अवर्फयिष्यामहि

CC-0. Public Domain. Vipin Kumar Collection, Deoband

Digitized by Madhuban Trust

352 रफ (रफु) गतौ ।

व० राफयति राफयतः राफयन्ति
राफयसि राफयथः राफयथ
राफयामि राफयावः राफयामः

स० राफयेत् राफयेताम् राफयेयुः
राफयेः राफयेतम् राफयेत
राफयेयम् राफयेव राफयेम

प० राफयतु राफयतात् राफयताम् राफयन्तु
राफय राफयतम् राफयत
राफयानि राफयाव राफयाम

ह्य० अराफयत् अराफयताम् अराफयन्
अराफयः अराफयतम् अराफयत
अराफयम् अराफयाव अराफयाम

अ० अरीरफत् अरीरफताम् अरीरफन्
अरीरफः अरीरफतम् अरीरफत
अरीरफम् अरीरफाव अरीरफाम

प० राफयाञ्चकार राफयाञ्चक्रतुः राफयाञ्चक्रुः
राफयाञ्चकर्थ राफयाञ्चक्रथुः राफयाञ्चक्र
राफयाञ्चकार-कर राफयाञ्चकृव राफयाञ्चकृम

राफयाम्बभूव । राफयामास

आ० राफ्यात् राफ्यास्ताम् राफ्यासुः
राफ्याः राफ्यास्तम् राफ्यास्त
राफ्यासम् राफ्यास्व राफ्यास्म

श्व० राफयिता राफयितारौ राफयितारः
राफयितासि राफयितास्थः राफयितास्थ
राफयितास्मि राफयितास्वः राफयितास्मः

भ० राफयिष्यति राफयिष्यतः राफयिष्यन्ति
राफयिष्यसि राफयिष्यथः राफयिष्यथ
राफयिष्यामि राफयिष्यावः राफयिष्यामः

क्रि० अराफयिष्यत् अराफयिष्यताम् अराफयिष्यन्
अराफयिष्यः अराफयिष्यतम् अराफयिष्यत
अराफयिष्यम् अराफयिष्याव अराफयिष्याम

व० राफयते राफयेते राफयन्ते
राफयसे राफयेथे राफयध्वे
राफये राफयावहे राफयामहे

स० राफयेत राफयेयाताम् राफयेरन्
राफयेथाः राफयेयाथाम् राफयेध्वम्
राफयेय राफयेवहि राफयेमहि

प० राफयताम् राफयेताम् राफयन्ताम
राफयस्व राफयेथाम् राफयध्वम
राफयै राफयावहै राफयामहै

ह्य० अराफयत अराफयेताम अराफयन्त
अराफयथाः अराफयेथाम् अराफयध्वम
अराफये अराफयावहि अराफयामहि

अ० अरीरफत अरीरफेताम् अरीरफन्त
अरीरफथाः अरीरफेथाम अरीरफध्वम
अरीरफे अरीरफावहि अरीरफामहि

प० राफयाञ्चक्रे राफयाञ्चक्राते राफयाञ्चक्रिरे
राफयाञ्चकृषे राफयाञ्चक्राथे राफयाञ्चकृढ्वे
राफयाञ्चक्रे राफयाञ्चकृवहे राफयाञ्चकृमहे

राफयाम्बभूव । राफयामास

आ० राफयिषीष्ट राफयिषीयास्ताम् राफयिषीरन्
राफयिषीष्ठाः राफयिषीयास्थाम् राफयिषीढ्वम्
ध्वम्
राफयिषीय राफयिषीवहि राफयिषीमहि

श्व० राफयिता राफयितारौ राफयितारः
राफयितासे राफयितासाथे राफयिताध्वे
राफयिताहे राफयितास्वहे राफयितास्महे

भ० राफयिष्यते राफयिष्येते राफयिष्यन्ते
राफयिष्यसे राफयिष्येथे राफयिष्यध्वे
राफयिष्ये राफयिष्यावहे राफयिष्यामहे

क्रि० अराफयिष्यत अराफयिष्येताम् अराफयिष्यन्त
आफयिष्यथाः अराफयिष्येथाम अराफयिष्यध्वम्
आफयिष्ये अराफयिष्यावहि अराफयिष्यामहि

CC-0. Public Domain. Vipin Kumar Collection, Deoband

Digitized by Madhuban Trust

353 रफु (रम्फू) गतौ ।

व०	रम्फयति	रम्फयतः	रम्फयन्ति
	रम्फयसि	रम्फयथः	रम्फयथ
	रम्फयामि	रम्फयावः	रम्फयामः
स०	रम्फयेत्	रम्फयेताम्	रम्फयेयुः
	रम्फयेः	रम्फयेतम्	रम्फयेत
	रम्फयेयम्	रम्फयेव	रम्फयेम
प०	रम्फयतु रम्फयतात्	रम्फयताम्	रम्फयन्तु
	रम्फय रम्फयतात्	रम्फयतम्	रम्फयत
	रम्फयाणि	रम्फयाव	रम्फयाम
ह्य०	अरम्फयत्	अरम्फयताम्	अरम्फयन्
	अरम्फयः	अरम्फयतम्	अरम्फयत
	अरम्फयम्	अरम्फयाव	अरम्फयाम
अ०	अररम्फत्	अररम्फताम्	अररम्फन
	अररम्फः	अररम्फतम्	अररम्फत
	अररम्फम्	अररम्फाव	अररम्फाम
प	रम्फयाञ्चकार	रम्फयाञ्चक्रतुः	रम्फयाञ्चक्रुः
	रम्फयाञ्चकर्थ	रम्फयाञ्चक्रथुः	रम्फयाञ्चक्र
	रम्फयाञ्चकार-चकर	रम्फयाञ्चकृव	रम्फयाञ्चकृम
	रम्फयाम्बभूव ।	रम्फयामास	
आ०	रम्फ्यात्	रम्फ्यास्ताम्	रम्फ्यासुः
	रम्फ्याः	रम्फ्यास्तम्	रम्फ्यास्त
	रम्फ्यासम्	रम्फ्यास्व	रम्फ्यास्म
श्व०	रम्फयिता	रम्फयितारौ	रम्फयितारः
	रम्फयितासि	रम्फयितास्थः	रम्फयितास्थ
	रम्फयितास्मि	रम्फयितास्वः	रम्फयितास्मः
भ०	रम्फयिष्यति	रम्फयिष्यतः	रम्फयिष्यन्ति
	रम्फयिष्यसि	रम्फयिष्यथः	रम्फयिष्यथ
	रम्फयिष्यामि	रम्फयिष्यावः	रम्फयिष्यामः
क्रि०	अरम्फयिष्यत्	अरम्फयिष्यताम्	अरम्फयिष्यन्
	अरम्फयिष्यः	अरम्फयिष्यतम्	अरम्फयिष्यत
	अरम्फयिष्यम्	अरम्फयिष्याव	अरम्फयिष्याम

व०	रम्फयते	रम्फयेते	रम्फयन्ते
	रम्फयसे	रम्फयेथे	रम्फयध्वे
	रम्फये	रम्फयावहे	रम्फयामहे
स०	रम्फयेत	रम्फयेयाताम्	रम्फयेरन
	रम्फयेथाः	रम्फयेयाथाम्	रम्फयेध्वम
	रम्फयेय	रम्फयेवहि	रम्फयेमहि
प०	रम्फयताम्	रम्फयेताम्	रम्फयन्ताम्
	रम्फयस्व	रम्फयेथाम्	रम्फयध्वम्
	रम्फयै	रम्फयावहै	रम्फयामहै
ह्य०	अरम्फयत	अरम्फयेताम्	अरम्फयन्त
	अरम्फयथाः	अरम्फयेथाम्	अरम्फयध्वम
	अरम्फये	अरम्फयावहि	अरम्फयामहि
अ०	अररम्फत	अररम्फेताम	अररम्फन्त
	अररम्फथाः	अररम्फेथाम्	अररम्फध्वम
	अररम्फे	अररम्फावहि	अररम्फामहि
प०	रम्फयाञ्चक्रे	रम्फयाञ्चक्राते	रम्फयाञ्चक्रिरे
	रम्फयाञ्चकृषे	रम्फयाञ्चक्राथे	रम्फयाञ्चकृढ्वे
	रम्फयाञ्चक्रे	रम्फयाञ्चकृवहे	रम्फयाञ्चकृमहे
	रम्फयाम्बभूव	रम्फयामास	
आ०	रम्फयिषीष्ट	रम्फयिषीयास्ताम्	रम्फयिषीरन्
	रम्फयिषीष्ठाः	रम्फयिषीयास्थाम्	रम्फयिषीढ्वम ध्वम्
	रम्फयिषीय	रम्फयिषीवहि	रम्फयिषीमहि
श्व०	रम्फयिता	रम्फयितारौ	रम्फयितारः
	रम्फयितासे	रम्फयितासाथे	रम्फयिताध्वे
	रम्फयिताहे	रम्फयितास्वहे	रम्फयितास्महे
भ०	रम्फयिष्यते	रम्फयिष्येते	रम्फयिष्यन्ते
	रम्फयिष्यसे	रम्फयिष्येथे	रम्फयिष्यध्वे
	रम्फयिष्ये	रम्फयिष्यावहे	रम्फयिष्यामहे
क्रि०	अरम्फयिष्यत	अरम्फयिष्येताम्	अरम्फयिष्यन्त
	अरम्फयिष्यथाः	अरम्फयिष्येथाम्	अरम्फयिष्यध्वम्
	अरम्फयिष्ये	अरम्फयिष्यावहि	अरम्फयिष्यामहि

CC-0. Public Domain. Vipin Kumar Collection, Deoband

Digitized by Madhuban Trust

॥ अथ बान्ता अष्टादश
354 अर्ब (अर्बु) गतौ ।

व० अर्बयति अर्बयतः अर्बयन्ति
अर्बयसि अर्बयथः अर्बयथ
अर्बयामि अर्बयावः अर्बयामः

स० अर्बयेत् अर्बयेताम् अर्बयेयुः
अर्बयेः अर्बयेतम् अर्बयेत
अर्बयेयम् अर्बयेव अर्बयेम

प० अर्बयतु अर्बयतात् अर्बयताम् अर्बयन्तु
अर्बय ,, अर्बयतम् अर्बयत
अर्बयाणि अर्बयाव अर्बयाम

ह्य० आर्बयत् आर्बयताम् आर्बयन्
आर्बयः आर्बयतम् आर्बयत
आर्बयम् आर्बयाव आर्बयाम

अ० आर्बिबत् आर्बिबताम् आर्बिबन्
आर्बिबः आर्बिबतम् आर्बिबत
आर्बिबम् आर्बिबाव आर्बिबाम

प० अर्बयाञ्चकार अर्बयाञ्चक्रतुः अर्बयाञ्चक्रुः
अर्बयाञ्चकर्थ अर्बयाञ्चक्रथुः अर्बयाञ्चक्र
अर्बयाञ्चकार-चकर अर्बयाञ्चकृव अर्बयाञ्चकृम
अर्बयाम्बभूव । अर्बयामास

आ० अर्ब्यात् अर्ब्यास्ताम् अर्ब्यासुः
अर्ब्याः अर्ब्यास्तम् अर्ब्यास्त
अर्ब्यासम् अर्ब्यास्व अर्ब्यास्म

श्व० अर्बयिता अर्बयितारौ अर्बयितारः
अर्बयितासि अर्बयितास्थः अर्बयितास्थ
अर्बयितास्मि अर्बयितास्वः अर्बयितास्मः

भ० अर्बयिष्यति अर्बयिष्यतः अर्बयिष्यन्ति
अर्बयिष्यसि अर्बयिष्यथः अर्बयिष्यथ
अर्बयिष्यामि अर्बयिष्यावः अर्बयिष्यामः

क्रि० आर्बयिष्यत् आर्बयिष्यताम् आर्बयिष्यन्
आर्बयिष्यः आर्बयिष्यतम् आर्बयिष्यत
आर्बयिष्यम् आर्बयिष्याव आर्बयिष्याम

व० अर्बयते अर्बयेते अर्बयन्ते
अर्बयसे अर्बयेथे अर्बयध्वे
अर्बये अर्बयावहे अर्बयामहे

स० अर्बयेत अर्बयेयाताम् अर्बयेरन्
अर्बयेथाः अर्बयेयाथाम् अर्बयेध्वम्
अर्बयेय अर्बयेवहि अर्बयेमहि

प० अर्बयताम् अर्बयेताम् अर्बयन्ताम्
अर्बयस्व अर्बयेथाम् अर्बयध्वम्
अर्बये अर्बयावहै अर्बयामहै

ह्य० आर्बयत आर्बयेताम् आर्बयन्त
आर्बयथाः आर्बयेथाम् आर्बयध्वम्
आर्बये आर्बयावहि आर्बयामहि

अ० आर्बिबत आर्बिबेताम आर्बिबन्त
आर्बिबथाः आर्बिबेथाम आर्बिबध्वम्
आर्बिबे आर्बिबावहि आर्बिबामहि

प० अर्बयाञ्चक्रे अर्बयाञ्चक्राते अर्बयाञ्चक्रिरे
अर्बयाञ्चकृषे अर्बयाञ्चक्राथे अर्बयाञ्चकृढ्वे
अर्बयाञ्चक्रे अर्बयाञ्चकृवहे अर्बयाञ्चकृमहे
अर्बयाम्बभूव । अर्बयामास

आ० अर्बयिषीष्ट अर्बयिषीयास्ताम् अर्बयिषीरन्
अर्बयिषीष्ठाः अर्बयिषीयास्थाम् अर्बयिषीढ्वम्
ध्वम्
अर्बयिषीय अर्बयिषीवहि अर्बयिषीमहि

श्व० अर्बयिता अर्बयितारौ अर्बयितारः
अर्बयितासे अर्बयितासाथे अर्बयिताध्वे
अर्बयिताहे अर्बयितास्वहे अर्बयितास्महे

भ० अर्बयिष्यते अर्बयिष्येते अर्बयिष्यन्ते
अर्बयिष्यसे अर्बयिष्येथे अर्बयिष्यध्वे
अर्बयिष्ये अर्बयिष्यावहे अर्बयिष्यामहे

क्रि० आर्बयिष्यत आर्बयिष्येताम् आर्बयिष्यन्त
आर्बयिष्यथाः आर्बयिष्येथाम् आर्बयिष्यध्वम
आर्बयिष्ये आर्बयिष्यावहि आर्बयिष्यामहि

CC-0. Public Domain. Vipin Kumar Collection, Deoband

Digitized by Madhuban Trust

355 कर्ब (कर्ब्) गतौ

व० कर्बयति कर्बयतः कर्बयन्ति
कर्बयसि कर्बयथः कर्बयथ
कर्बयामि कर्बयावः कर्बयामः

स० कर्बयेत् कर्बयेताम् कर्बयेयुः
कर्बयेः कर्बयेतम् कर्बयेत
कर्बयेयम् कर्बयेव कर्बयेम

प० कर्बयतु कर्बयतात् कर्बयताम् कर्बयन्तु
कर्बय ,, कर्बयतम् कर्बयत
कर्बयानि कर्बयाव कर्बयाम

ह्य० अकर्बयत् अकर्बयताम् अकर्बयन्
अकर्बयः अकर्बयतम् अकर्बयत
अकर्बयम् अकर्बयाव अकर्बयाम

अ० अचकर्बत् अचकर्बताम् अचकर्बन्
अचकर्बः अचकर्बतम् अचकर्बत
अचकर्बम् अचकर्बाव अचकर्बाम

प० कर्बयाञ्चकार कर्बयाञ्चक्रतुः कर्बयाञ्चक्रुः
कर्बयाञ्चकर्थ कर्बयाञ्चक्रथुः कर्बयाञ्चक्र
कर्बयाञ्चकार-चकर कर्बयाञ्चकृव कर्बयाञ्चकृम

कर्बयाम्बभूव । कर्बयामास

आ० कर्ब्यात् कर्ब्यास्ताम् कर्ब्यासुः
कर्ब्याः कर्ब्यास्तम् कर्ब्यास्त
कर्ब्यासम् कर्ब्यास्व कर्ब्यास्म

श्व० कर्बयिता कर्बयितारौ कर्बयितारः
कर्बयितासि कर्बयितास्थः कर्बयितास्थ
कर्बयितास्मि कर्बयितास्वः कर्बयितास्मः

भ० कर्बयिष्यति कर्बयिष्यतः कर्बयिष्यन्ति
कर्बयिष्यसि कर्बयिष्यथः कर्बयिष्यथ
कर्बयिष्यामि कर्बयिष्यावः कर्बयिष्यामः

क्रि० अकर्बयिष्यत् अकर्बयिष्यताम् अकर्बयिष्यन्
अकर्बयिष्यः अकर्बयिष्यतम् अकर्बयिष्यत
अकर्बयिष्यम् अकर्बयिष्याव अकर्बयिष्याम

व० कर्बयते कर्बयेते कर्बयन्ते
कर्बयसे कर्बयेथे कर्बयध्वे
कर्बये कर्बयावहे कर्बयामहे

स० कर्बयेत कर्बयेयाताम् कर्बयेरन्
कर्बयेथाः कर्बयेयाथाम् कर्बयेध्वम्
कर्बयेय कर्बयेवहि कर्बयेमहि

प० कर्बयताम् कर्बयेताम् कर्बयन्ताम्
कर्बयस्व कर्बयेथाम् कर्बयध्वम्
कर्बयै कर्बयावहै कर्बयामहै

ह्य० अकर्बयत अकर्बयेताम् अकर्बयन्त
अकर्बयथाः अकर्बयेथाम् अकर्बयध्वम्
अकर्बये अकर्बयावहि अकर्बयामहि

अ० अचकर्बत अचकर्बेताम् अचकर्बन्त
अचकर्बथाः अचकर्बेथाम् अचकर्बध्वम्
अचकर्बे अचकर्बावहि अचकर्बामहि

प० कर्बयाञ्चक्रे कर्बयाञ्चक्राते कर्बयाञ्चक्रिरे
कर्बयाञ्चकृषे कर्बयाञ्चक्राथे कर्बयाञ्चकृढ्वे
कर्बयाञ्चक्रे कर्बयाञ्चकृवहे कर्बयाञ्चकृमहे

कर्बयाम्बभूव । कर्बयामास

आ० कर्बयिषीष्ट कर्बयिषीयास्ताम् कर्बयिषीरन्
कर्बयिषीष्ठाः कर्बयिषीयास्थाम् कर्बयिषीढ्वम्
ध्वम्
कर्बयिषीय कर्बयिषीवहि कर्बयिषीमहि

श्व कर्बयिता कर्बयितारौ कर्बयितारः
कर्बयितासे कर्बयितासाथे कर्बयिताध्वे
कर्बयिताहे कर्बयितास्वहे कर्बयितास्महे

भ० कर्बयिष्यते कर्बयिष्येते कर्बयिष्यन्ते
कर्बयिष्यसे कर्बयिष्येथे कर्बयिष्यध्वे
कर्बयिष्ये कर्बयिष्यावहे कर्बयिष्यामहे

क्रि० अकर्बयिष्यत अकर्बयिष्येताम् अकर्बयिष्यन्त
अकर्बयिष्यथाः अकर्बयिष्येथाम् अकर्बयिष्यध्वम्
अकर्बयिष्ये अकर्बयिष्यावहि अकर्बयिष्यामहि

CC-0. Public Domain. Vipin Kumar Collection, Deoband

Digitized by Madhuban Trust

356 खर्ब (खर्ब्) गतौ

व० खर्बयति खर्बयतः खर्बयन्ति
खर्बयसि खर्बयथः खर्बयथ
खर्बयामि खर्बयावः खर्बयामः

स० खर्बयेत् खर्बयेताम् खर्बयेयुः
खर्बयेः खर्बयेतम् खर्बयेत
खर्बयेयम् खर्बयेव खर्बयेम

प० खर्बयतु खर्बयतात् खर्बयताम् खर्बयन्तु
खर्बय ,, खर्बयतम् खर्बयत
खर्बयानि खर्बयाव खर्बयाम

ह्य० अखर्बयत् अखर्बयताम् अखर्बयन्
अखर्बयः अखर्बयतम् अखर्बयत
अखर्बयम् अखर्बयाव अखर्बयाम

अ० अचखर्बत् अचखर्बताम् अचखर्बन्
अचखर्बः अचखर्बतम् अचखर्बत
अचखर्बम् अचखर्बाव अचखर्बाम

प० खर्बयाञ्चकार खर्बयाञ्चक्रतुः खर्बयाञ्चक्रुः
खर्बयाञ्चकर्थ खर्बयाञ्चक्रथुः खर्बयाञ्चक्र
खर्बयाञ्चकार-चकर खर्बयाञ्चकृव खर्बयाञ्चकृम

खर्बयाम्बभूव । खर्बयामास

आ० खर्ब्यात् खर्ब्यास्ताम् खर्ब्यासुः
खर्ब्याः खर्ब्यास्तम् खर्ब्यास्त
खर्ब्यासम् खर्ब्यास्व खर्ब्यास्म

श्व० खर्बयिता खर्बयितारौ खर्बयितारः
खर्बयितासि खर्बयितास्थः खर्बयितास्थ
खर्बयितास्मि खर्बयितास्वः खर्बयितास्मः

भ० खर्बयिष्यति खर्बयिष्यतः खर्बयिष्यन्ति
खर्बयिष्यसि खर्बयिष्यथः खर्बयिष्यथ
खर्बयिष्यामि खर्बयिष्यावः खर्बयिष्यामः

क्रि० अखर्बयिष्यत् अखर्बयिष्यताम् अखर्बयिष्यन्
अखर्बयिष्यः अखर्बयिष्यतम् अखर्बयिष्यत
अखर्बयिष्यम् अखर्बयिष्याव अखर्बयिष्याम

व० खर्बयते खर्बयेते खर्बयन्ते
खर्बयसे खर्बयेथे खर्बयध्वे
खर्बये खर्बयावहे खर्बयामहे

स० खर्बयेत खर्बयेयाताम् खर्बयेरन्
खर्बयेथाः खर्बयेयाथाम् खर्बयेध्वम्
खर्बयेय खर्बयेवहि खर्बयेमहि

प० खर्बयताम् खर्बयेताम् खर्बयन्ताम्
खर्बयस्व खर्बयेथाम् खर्बयध्वम्
खर्बयै खर्बयावहै खर्बयामहै

ह्य० अखर्बयत अखर्बयेताम् अखर्बयन्त
अखर्बयथाः अखर्बयेथाम् अखर्बयध्वम्
अखर्बये अखर्बयावहि अखर्बयामहि

अ० अचखर्बत अचखर्बेताम् अचखर्बन्त
अचखर्बथाः अचखर्बेथाम अचखर्बध्वम्
अचखर्बे अचखर्बावहि अचखर्बामहि

प० खर्बयाञ्चक्रे खर्बयाञ्चक्राते खर्बयाञ्चक्रिरे
खर्बयाञ्चकृषे खर्बयाञ्चक्राथे खर्बयाञ्चकृढ्वे
खर्बयाञ्चक्रे खर्बयाञ्चकृवहे खर्बयाञ्चकृमहे

खर्बयाम्बभूव । खर्बयामास

आ० खर्बयिषीष्ट खर्बयिषीयास्ताम् खर्बयिषीरन्
खर्बयिषीष्ठाः खर्बयिषीयास्थाम् खर्बयिषीढ्वम् ध्वम्
खर्बयिषीय खर्बयिषीवहि खर्बयिषीमहि

श्व० खर्बयिता खर्बयितारौ खर्बयितारः
खर्बयितासे खर्बयितासाथे खर्बयिताध्वे
खर्बयिताहे खर्बयितास्वहे खर्बयितास्महे

भ० खर्बयिष्यते खर्बयिष्येते खर्बयिष्यन्ते
खर्बयिष्यसे खर्बयिष्येथे खर्बयिष्यध्वे
खर्बयिष्ये खर्बयिष्यावहे खर्बयिष्यामहे

क्रि० अखर्बयिष्यत अखर्बयिष्येताम् अखर्बयिष्यन्त
अखर्बयिष्यथाः अखर्बयिष्येथाम् अखर्बयिष्यध्वम्
अखर्बयिष्ये अखर्बयिष्यावहि अखर्बयिष्यामहि

CC-0. Public Domain. Vipin Kumar Collection, Deoband

Digitized by ... Trust

357 गर्ब (गर्बृ) गतौ ।

व० गर्बयति गर्बयतः गर्बयन्ति
गर्बयसि गर्बयथः गर्बयथ
गर्बयामि गर्बयावः गर्बयामः

स० गर्बयेत् गर्बयेताम् गर्बयेयुः
गर्बयेः गर्बयेतम् गर्बयेत
गर्बयेयम् गर्बयेव गर्बयेम

प० गर्बयतु गर्बयतात् गर्बयताम् गर्बयन्तु
गर्बय ,, गर्बयतम् गर्बयत
गर्बयाणि गर्बयाव गर्बयाम

ह्य० अगर्बयत् अगर्बयताम् अगर्बयन्
अगर्बयः अगर्बयतम् अगर्बयत
अगर्बयम् अगर्बयाव अगर्बयाम

अ० अजगर्बत् अजगर्बताम् अजगर्बन्
अजगर्बः अजगर्बतम् अजगर्बत
अजगर्बम् अजगर्बाव अजगर्बाम

प० गर्बयाञ्चकार गर्बयाञ्चक्रतुः गर्बयाञ्चक्रुः
गर्बयाञ्चकर्थ गर्बयाञ्चक्रथुः गर्बयाञ्चक्र
गर्बयाञ्चकार-चकर गर्बयाञ्चकृव गर्बयाञ्चकृम
गर्बयाम्बभूव । गर्बयामास

आ० गर्ब्यात् गर्ब्यास्ताम् गर्ब्यासुः
गर्ब्याः गर्ब्यास्तम् गर्ब्यास्त
गर्ब्यासम् गर्ब्यास्व गर्ब्यास्म

श्व० गर्बयिता गर्बयितारौ गर्बयितारः
गर्बयितासि गर्बयितास्थः गर्बयितास्थ
गर्बयितास्मि गर्बयितास्वः गर्बयितास्मः

भ० गर्बयिष्यति गर्बयिष्यतः गर्बयिष्यन्ति
गर्बयिष्यसि गर्बयिष्यथः गर्बयिष्यथ
गर्बयिष्यामि गर्बयिष्यावः गर्बयिष्यामः

क्रि० अगर्बयिष्यत् अगर्बयिष्यताम् अगर्बयिष्यन्
अगर्बयिष्यः अगर्बयिष्यतम् अगर्बयिष्यत
अगर्बयिष्यम् अगर्बयिष्याव अगर्बयिष्याम

व० गर्बयते गर्बयेते गर्बयन्ते
गर्बयसे गर्बयेथे गर्बयध्वे
गर्बये गर्बयावहे गर्बयामहे

स० गर्बयेत गर्बयेयाताम् गर्बयेरन्
गर्बयेथाः गर्बयेयाथाम् गर्बयेध्वम्
गर्बयेय गर्बयेवहि गर्बयेमहि

प० गर्बयताम् गर्बयेताम् गर्बयन्ताम्
गर्बयस्व गर्बयेथाम् गर्बयध्वम्
गर्बयै गर्बयावहै गर्बयामहै

ह्य० अगर्बयत अगर्बयेताम् अगर्बयन्त
अगर्बयथाः अगर्बयेथाम् अगर्बयध्वम्
अगर्बये अगर्बयावहि अगर्बयामहि

अ० अजगर्बत अजगर्बेताम् अजगर्बन्त
अजगर्बथाः अजगर्बेथाम् अजगर्बध्वम्
अजगर्बे अजगर्बावहि अजगर्बामहि

प० गर्बयाञ्चक्रे गर्बयाञ्चक्राते गर्बयाञ्चक्रिरे
गर्बयाञ्चकृषे गर्बयाञ्चक्राथे गर्बयाञ्चकृढ्वे
गर्बयाञ्चक्रे गर्बयाञ्चकृवहे गर्बयाञ्चकृमहे
गर्बयाम्बभूव । गर्बयामास

आ० गर्बयिषीष्ट गर्बयिषीयास्ताम् गर्बयिषीरन्
गर्बयिषीष्ठाः गर्बयिषीयास्थाम् गर्बयिषीढ्वम्
ध्वम्
गर्बयिषीय गर्बयिषीवहि गर्बयिषीमहि

श्व० गर्बयिता गर्बयितारौ गर्बयितारः
गर्बयितासे गर्बयितासाथे गर्बयिताध्वे
गर्बयिताहे गर्बयितास्वहे गर्बयितास्महे

भ० गर्बयिष्यते गर्बयिष्येते गर्बयिष्यन्ते
गर्बयिष्यसे गर्बयिष्येथे गर्बयिष्यध्वे
गर्बयिष्ये गर्बयिष्यावहे गर्बयिष्यामहे

क्रि० अगर्बयिष्यत अगर्बयिष्येताम् अगर्बयिष्यन्त
अगर्बयिष्यथाः अगर्बयिष्येथाम् अगर्बयिष्यध्वम्
अगर्बयिष्ये अगर्बयिष्यावहि अगर्बयिष्यामहि

CC-0. Public Domain. Vipin Kumar Collection, Deoband

Digitized by Madhuban Trust

358 चर्व (चर्व्) गतौ

व० चर्वयति चर्वयतः चर्वयन्ति
चर्वयसि चर्वयथः चर्वयथ
चर्वयामि चर्वयावः चर्वयामः

चर्वयेत् चर्वयेताम् चर्वयेयुः
चर्वयेः चर्वयेतम् चर्वयेत
चर्वयेयम् चर्वयेव चर्वयेम

प० चर्वयतु चर्वयतात् चर्वयताम् चर्वयन्तु
चर्वय ,, चर्वयतम् चर्वयत
चर्वयाणि चर्वयाव चर्वयाम

ह्य० अचर्वयत् अचर्वयताम् अचर्वयन्
अचर्वयः अचर्वयतम् अचर्वयत
अचर्वयम् अचर्वयाव अचर्वयाम

अ० अचचर्वत् अचचर्वताम् अचचर्वन्
अचचर्वः अचचर्वतम् अचचर्वत
अचचर्वम् अचचर्वाव अचचर्वाम

प० चर्वयाञ्चकार चर्वयाञ्चक्रतुः चर्वयाञ्चक्रुः
चर्वयाञ्चकर्थ चर्वयाञ्चक्रथुः चर्वयाञ्चक्र
चर्वयाञ्चकार-चकर चर्वयाञ्चकृव चर्वयाञ्चकृम

चर्वयाम्बभूव । चर्वयामास

आ० चर्व्यात् चर्व्यास्ताम् चर्व्यासुः
चर्व्याः चर्व्यास्तम् चर्व्यास्त
चर्व्यासम् चर्व्यास्व चर्व्यास्म

श्व० चर्वयिता चर्वयितारौ चर्वयितारः
चर्वयितासि चर्वयितास्थः चर्वयितास्थ
चर्वयितास्मि चर्वयितास्वः चर्वयितास्मः

भ० चर्वयिष्यति चर्वयिष्यतः चर्वयिष्यन्ति
चर्वयिष्यसि चर्वयिष्यथः चर्वयिष्यथ
चर्वयिष्यामि चर्वयिष्यावः चर्वयिष्यामः

क्रि० अचर्वयिष्यत् अचर्वयिष्यताम् अचर्वयिष्यन्
अचर्वयिष्यः अचर्वयिष्यतम् अचर्वयिष्यत
अचर्वयिष्यम् अचर्वयिष्याव अचर्वयिष्याम

व० चर्वयते चर्वयेते चर्वयन्ते
चर्वयसे चर्वयेथे चर्वयध्वे
चर्वये चर्वयावहे चर्वयामहे

स० चर्वयेत चर्वयेयाताम् चर्वयेरन्
चर्वयेथाः चर्वयेयाथाम् चर्वयेध्वम्
चर्वयेय चर्वयेवहि चर्वयेमहि

प० चर्वयताम् चर्वयेताम् चर्वयन्ताम्
चर्वयस्व चर्वयेथाम् चर्वयध्वम्
चर्वयै चर्वयावहै चर्वयामहै

ह्य० अचर्वयत अचर्वयेताम् अचर्वयन्त
अचर्वयथाः अचर्वयेथाम् अचर्वयध्वम्
अचर्वये अचर्वयावहि अचर्वयामहि

अ० अचचर्वत अचचर्वेताम् अचचर्वन्त
अचचर्वथाः अचचर्वेथाम् अचचर्वध्वम्
अचचर्वे अचचर्वावहि अचचर्वामहि

प० चर्वयाञ्चक्रे चर्वयाञ्चक्राते चर्वयाञ्चक्रिरे
चर्वयाञ्चकृषे चर्वयाञ्चक्राथे चर्वयाञ्चकृढ्वे
चर्वयाञ्चक्रे चर्वयाञ्चकृवहे चर्वयाञ्चकृमहे

चर्वयाम्बभूव । चर्वयामास

आ० चर्वयिषीष्ट चर्वयिषीयास्ताम् चर्वयिषीरन्
चर्वयिषीष्ठाः चर्वयिषीयास्थाम् चर्वयिषीढ्वम्
ध्वम्
चर्वयिषीय चर्वयिषीवहि चर्वयिषीमहि

श्व० चर्वयिता चर्वयितारौ चर्वयितारः
चर्वयितासे चर्वयितासाथे चर्वयिताध्वे
चर्वयिताहे चर्वयितास्वहे चर्वयितास्महे

भ० चर्वयिष्यते चर्वयिष्येते चर्वयिष्यन्ते
चर्वयिष्यसे चर्वयिष्येथे चर्वयिष्यध्वे
चर्वयिष्ये चर्वयिष्यावहे चर्वयिष्यामहे

क्रि० अचर्वयिष्यत अचर्वयिष्येताम् अचर्वयिष्यन्त
अचर्वयिष्यथाः अचर्वयिष्येथाम् अचर्वयिष्यध्वम्
अचर्वयिष्ये अचर्वयिष्यावहि अचर्वयिष्यामहि

CC-0. Public Domain. Vipin Kumar Collection, Deoband

Digitized by Madhuban Trust

359 तर्ब (तर्ब्) गतौ

व० तर्बयति तर्बयतः तर्बयन्ति
तर्बयसि तर्बयथः तर्बयथ
तर्बयामि तर्बयावः तर्बयामः

स० तर्बयेत् तर्बयेताम् तर्बयेयुः
तर्बयेः तर्बयेतम् तर्बयेत
तर्बयेयम् तर्बयेव तर्बयेम

प० तर्बयतु तर्बयतात् तर्बयताम् तर्बयन्तु
तर्बय ,, तर्बयतम् तर्बयत
तर्बयाणि तर्बयाव तर्बयाम

ह्य० अतर्बयत् अतर्बयताम् अतर्बयन्
अतर्बयः अतर्बयतम् अतर्बयत
अतर्बयम् अतर्बयाव अतर्बयाम

अ० अततर्बत् अततर्बताम् अततर्बन्
अततर्बः अततर्बतम् अततर्बत
अततर्बम् अततर्बाव अततर्बाम

प० तर्बयाञ्चकार तर्बयाञ्चक्रतुः तर्बयाञ्चक्रुः
तर्बयाञ्चकर्थ तर्बयाञ्चक्रथुः तर्बयाञ्चक्र
तर्बयाञ्चकार-चकर तर्बयाञ्चकृव तर्बयाञ्चकृम

तर्बयाम्बभूव । तर्बयामास

आ० तर्ब्यात् तर्ब्यास्ताम् तर्ब्यासुः
तर्ब्याः तर्ब्यास्तम् तर्ब्यास्त
तर्ब्यासम् तर्ब्यास्व तर्ब्यास्म

श्व० तर्बयिता तर्बयितारौ तर्बयितारः
तर्बयितासि तर्बयितास्थः तर्बयितास्थ
तर्बयितास्मि तर्बयितास्वः तर्बयितास्मः

भ० तर्बयिष्यति तर्बयिष्यतः तर्बयिष्यन्ति
तर्बयिष्यसि तर्बयिष्यथः तर्बयिष्यथ
तर्बयिष्यामि तर्बयिष्यावः तर्बयिष्यामः

क्रि० अतर्बयिष्यत् अतर्बयिष्यताम् अतर्बयिष्यन्
अतर्बयिष्यः अतर्बयिष्यतम् अतर्बयिष्यत
अतर्बयिष्यम् अतर्बयिष्याव अतर्बयिष्याम

व० तर्बयते तर्बयेते तर्बयन्ते
तर्बयसे तर्बयेथे तर्बयध्वे
तर्बये तर्बयावहे तर्बयामहे

स० तर्बयेत तर्बयेयाताम् तर्बयेरन्
तर्बयेथाः तर्बयेयाथाम् तर्बयेध्वम्
तर्बयेय तर्बयेवहि तर्बयेमहि

प० तर्बयताम् तर्बयेताम् तर्बयन्ताम्
तर्बयस्व तर्बयेथाम् तर्बयध्वम्
तर्बये तर्बयावहै तर्बयामहै

ह्य० अतर्बयत अतर्बयेताम् अतर्बयन्त
अतर्बयथाः अतर्बयेथाम् अतर्बयध्वम्
अतर्बये अतर्बयावहि अतर्बयामहि

अ० अततर्बत अततर्बेताम् अततर्बन्त
अततर्बथाः अततर्बेथाम् अततर्बध्वम्
अततर्बे अततर्बावहि अततर्बामहि

प० तर्बयाञ्चक्रे तर्बयाञ्चक्राते तर्बयाञ्चक्रिरे
तर्बयाञ्चकृषे तर्बयाञ्चक्राथे तर्बयाञ्चकृढ्वे
तर्बयाञ्चक्रे तर्बयाञ्चकृवहे तर्बयाञ्चकृमहे

तर्बयाम्बभूव । तर्बयामास

आ० तर्बयिषीष्ट तर्बयिषीयास्ताम् तर्बयिषीरन्
तर्बयिषीष्ठाः तर्बयिषीयास्थाम् तर्बयिषीढ्वम्
ध्वम्
तर्बयिषीय तर्बयिषीवहि तर्बयिषीमहि

श्व० तर्बयिता तर्बयितारौ तर्बयितारः
तर्बयितासे तर्बयितासाथे तर्बयिताध्वे
तर्बयिताहे तर्बयितास्वहे तर्बयितास्महे

भ० तर्बयिष्यते तर्बयिष्येते तर्बयिष्यन्ते
तर्बयिष्यसे तर्बयिष्येथे तर्बयिष्यध्वे
तर्बयिष्ये तर्बयिष्यावहे तर्बयिष्यामहे

क्रि० अतर्बयिष्यत अतर्बयिष्येताम् अतर्बयिष्यन्त
अतर्बयिष्यथाः अतर्बयिष्येथाम् अतर्बयिष्यध्वम्
अतर्बयिष्ये अतर्बयिष्यावहि अतर्बयिष्यामहि

CC-0. Public Domain. Vipin Kumar Collection, Deoband

Digitized by Madhuban Trust

360 नर्ब (नर्ब्) गतौ

व० नर्बयति नर्बयतः नर्बयन्ति
नर्बयसि नर्बयथः नर्बयथ
नर्बयामि नर्बयावः नर्बयामः

, नर्बयेत् नर्बयेताम् नर्बयेयुः
नर्बयेः नर्बयेतम् नर्बयेत
नर्बयेयम् नर्बयेव नर्बयेम

प० नर्बयतु नर्बयतात् नर्बयताम् नर्बयन्तु
नर्बय ,, नर्बयतम् नर्बयत
नर्बयाणि नर्बयाव नर्बयाम

ह्य० अनर्बयत अनर्बयताम् अनर्बयन्
अनर्बयः अनर्बयतम् अनर्बयत
अनर्बयम् अनर्बयाव अनर्बयाम

अ० अननर्बत् अननर्बताम् अननर्बन्
अननर्बः अननर्बतम् अननर्बत
अननर्बम् अननर्बाव अननर्बाम

प० नर्बयाञ्चकार नर्बयाञ्चक्रतुः नर्बयाञ्चक्रुः
नर्बयाञ्चकर्थ नर्बयाञ्चक्रथुः नर्बयाञ्चक्र
नर्बयाञ्चकार-चकर नर्बयाञ्चकृव नर्बयाञ्चकृम

नर्बयाम्बभूव । नर्बयामास

आ० नर्ब्यात् नर्ब्यास्ताम् नर्ब्यासुः
नर्ब्याः नर्ब्यास्तम् नर्ब्यास्त
नर्ब्यासम् नर्ब्यास्व नर्ब्यास्म

श्व नर्बयिता नर्बयितारौ नर्बयितारः
नर्बयितासि नर्बयितास्थः नर्बयितास्थ
नर्बयितास्मि नर्बयितास्वः नर्बयितास्मः

भ० नर्बयिष्यति नर्बयिष्यतः नर्बयिष्यन्ति
नर्बयिष्यसि नर्बयिष्यथः नर्बयिष्यथ
नर्बयिष्यामि नर्बयिष्यावः नर्बयिष्यामः

क्रि० अनर्बयिष्यत् अनर्बयिष्यताम् अनर्बयिष्यन्
अनर्बयिष्यः अनर्बयिष्यतम् अनर्बयिष्यत
अनर्बयिष्यम् अनर्बयिष्याव अनर्बयिष्याम

व० नर्बयते नर्बयेते नर्बयन्ते
नर्बयसे नर्बयेथे नर्बयध्वे
नर्बये नर्बयावहे नर्बयामहे

स० नर्बयेत नर्बयेयाताम् नर्बयेरन्
नर्बयेथाः नर्बयेयाथाम् नर्बयेध्वम्
. नर्बयेय नर्बयेवहि नर्बयेमहि

प० नर्बयताम् नर्बयेताम् नर्बयन्ताम्
नर्बयस्व नर्बयेथाम् नर्बयध्वम्
नर्बयै नर्बयावहै नर्बयामहै

ह्य० अनर्बयत अनर्बयेताम् अनर्बयन्त
अनर्बयथाः अनर्बयेथाम् अनर्बयध्वम्
अनर्बये अनर्बयावहि अनर्बयामहि

अ० अननर्बत अननर्बेताम् अननर्बन्त
अननर्बथाः अननर्बेथाम् अननर्बध्वम्
अननर्बे अननर्बावहि अननर्बामहि

प० नर्बयाञ्चक्रे नर्बयाञ्चक्राते नर्बयाञ्चक्रिरे
नर्बयाञ्चकृषे नर्बयाञ्चक्राथे नर्बयाञ्चकृढ्वे
नर्बयाञ्चक्रे नर्बयाञ्चकृवहे नर्बयाञ्चकृमहे

. नर्बयाम्बभूव । नर्बयामास

आ० नर्बयिषीष्ट नर्बयिषीयास्ताम् नर्बयिषीरन्
नर्बयिषीष्ठाः नर्बयिषीयास्थाम् नर्बयिषीढ्वम्
ध्वम्
नर्बयिषीय नर्बयिषीवहि नर्बयिषीमहि

श्व० नर्बयिता नर्बयितारौ नर्बयितारः
नर्बयितासे नर्बयितासाथे नर्बयिताध्वे
नर्बयिताहे नर्बयितास्वहे नर्बयितास्महे

भ० नर्बयिष्यते नर्बयिष्येते नर्बयिष्यन्ते
नर्बयिष्यसे नर्बयिष्येथे नर्बयिष्यध्वे
नर्बयिष्ये नर्बयिष्यावहे नर्बयिष्यामहे

क्रि० अनर्बयिष्यत अनर्बयिष्येताम् अनर्बयिष्यन्त
अनर्बयिष्यथाः अनर्बयिष्येथाम् अनर्बयिष्यध्वम्
अनर्बयिष्ये अनर्बयिष्यावहि अनर्बयिष्यामहि

CC-0. Public Domain. Vipin Kumar Collection, Deoband

Digitized by Madhuban Trust

362 बर्ब (बर्बँ) गतौ ।

व० बर्बयति बर्बयतः बर्बयन्ति
बर्बयसि बर्बयथः बर्बयथ
बर्बयामि बर्बयावः बर्बयामः

स० बर्बयेत् बर्बयेताम् बर्बयेयुः
बर्बयेः बर्बयेतम् बर्बयेत
बर्बयेयम् बर्बयेव बर्बयेम

प० बर्बयतु बर्बयतात् बर्बयताम् बर्बयन्तु
बर्बय बर्बयतात् बर्बयतम् बर्बयत
बर्बयाणि बर्बयाव बर्बयाम

ह्य० अबर्बयत् अबर्बयताम् अबर्बयन्
अबर्बयः अबर्बयतम् अबर्बयत
अबर्बयम् अबर्बयाव अबर्बयाम

अ० अबबर्बत् अबबर्बताम् अबबर्बन
अबबर्बः अबबर्बतम् अबबर्बत
अबबर्बम् अबबर्बाव अबबर्बाम

प० बर्बयाञ्चकार बर्बयाञ्चक्रतुः बर्बयाञ्चक्रुः
बर्बयाञ्चकर्थ बर्बयाञ्चक्रथुः बर्बयाञ्चक्र
बर्बयाञ्चकार-चकर बर्बयाञ्चकृव बर्बयाञ्चकृम
बर्बयाम्बभूव । बर्बयामास

आ० बर्ब्यात् बर्ब्यास्ताम् बर्ब्यासुः
बर्ब्याः बर्ब्यास्तम् बर्ब्यास्त
बर्ब्यासम् बर्ब्यास्व बर्ब्यास्म

श्व० बर्बयिता बर्बयितारौ बर्बयितारः
बर्बयितासि बर्बयितास्थः बर्बयितास्थ
बर्बयितास्मि बर्बयितास्वः बर्बयितास्मः

भ० बर्बयिष्यति बर्बयिष्यतः बर्बयिष्यन्ति
बर्बयिष्यसि बर्बयिष्यथः बर्बयिष्यथ
बर्बयिष्यामि बर्बयिष्यावः बर्बयिष्यामः

क्रि० अबर्बयिष्यत् अबर्बयिष्यताम् अबर्बयिष्यन्
अबर्बयिष्यः अबर्बयिष्यतम् अबर्बयिष्यत
अबर्बयिष्यम् अबर्बयिष्याव अबर्बयिष्याम

व० बर्बयते बर्बयेते बर्बयन्ते
बर्बयसे बर्बयेथे बर्बयध्वे
बर्बये बर्बयावहे बर्बयामहे

स० बर्बयेत बर्बयेयाताम् बर्बयेरन्
बर्बयेथाः बर्बयेयाथाम् बर्बयेध्वम्
बर्बयेय बर्बयेवहि बर्बयेमहि

प० बर्बयताम् बर्बयेताम् बर्बयन्ताम्
बर्बयस्व बर्बयेथाम् बर्बयध्वम्
बर्बयै बर्बयावहै बर्बयामहै

ह्य० अबर्बयत अबर्बयेताम् अबर्बयन्त
अबर्बयथाः अबर्बयेथाम् अबर्बयध्वम्
अबर्बये अबर्बयावहि अबर्बयामहि

अ० अबबर्बत अबबर्बेताम अबबर्बन्त
अबबर्बथाः अबबर्बेथाम् अबबर्बध्वम
अबबर्बे अबबर्बावहि अबबर्बामहि

प० बर्बयाञ्चक्रे बर्बयाञ्चक्राते बर्बयाञ्चक्रिरे
बर्बयाञ्चकृषे बर्बयाञ्चक्राथे बर्बयाञ्चकृढ्वे
बर्बयाञ्चक्रे बर्बयाञ्चकृवहे बर्बयाञ्चकृमहे
बर्बयाम्बभूव बर्बयामास

आ० बर्बयिषीष्ट बर्बयिषीयास्ताम् बर्बयिषीरन्
बर्बयिषीष्ठाः बर्बयिषीयास्थाम् बर्बयिषीढ्वम्
ध्वम
बर्बयिषीय बर्बयिषीवहि बर्बयिषीमहि

श्व० बर्बयिता बर्बयितारौ बर्बयितारः
बर्बयितासे बर्बयितासाथे बर्बयिताध्वे
बर्बयिताहे बर्बयितास्वहे बर्बयितास्महे

भ० बर्बयिष्यते बर्बयिष्येते बर्बयिष्यन्ते
बर्बयिष्यसे बर्बयिष्येथे बर्बयिष्यध्वे
बर्बयिष्ये बर्बयिष्यावहे बर्बयिष्यामहे

क्रि० अबर्बयिष्यत अबर्बयिष्येताम् अबर्बयिष्यन्त
अबर्बयिष्यथाः अबर्बयिष्येथाम् अबर्बयिष्यध्वम्
अबर्बयिष्ये अबर्बयिष्यावहि अबर्बयिष्यामहि

CC-0. Public Domain. Vipin Kumar Collection, Deoband

Digitized by Madhuban Trust

361 पर्ब (पर्ब्) गतौ

व० पर्बयति पर्बयतः पर्बयन्ति
पर्बयसि पर्बयथः पर्बयथ
पर्बयामि पर्बयावः पर्बयामः

पर्बयेत् पर्बयेताम् पर्बयेयुः
पर्बयेः पर्बयेतम् पर्बयेत
पर्बयेयम् पर्बयेव पर्बयेम

प० पर्बयतु पर्बयतात् पर्बयताम् पर्बयन्तु
पर्बय ,, पर्बयतम् पर्बयत,
पर्बयाणि पर्बयाव पर्बयाम

ह्य० अपर्बयत् अपर्बयताम् अपर्बयन्
अपर्बयः अपर्बयतम् अपर्बयत
अपर्बयम् अपर्बयाव अपर्बयाम

अ० अपपर्बत् अपपर्बताम् अपपर्बन्
अपपर्बः अपपर्बतम् अपपर्बत
अपपर्बम् अपपर्बाव अपपर्बाम

प० पर्बयाञ्चकार पर्बयाञ्चक्रतुः पर्बयाञ्चक्रुः
पर्बयाञ्चकर्थ पर्बयाञ्चक्रथुः पर्बयाञ्चक्र
पर्बयाञ्चकार-चकर पर्बयाञ्चकृव पर्बयाञ्चकृम

पर्बयाम्बभूव ।

आ० पर्ब्यात् पर्ब्यास्ताम् पर्ब्यासुः
पर्ब्याः पर्ब्यास्तम् पर्ब्यास्त
पर्ब्यासम् पर्ब्यास्व पर्ब्यास्म

श्व० पर्बयिता पर्बयितारौ पर्बयितारः
पर्बयितासि पर्बयितास्थः पर्बयितास्थ
पर्बयितास्मि पर्बयितास्वः पर्बयितास्मः

भ० पर्बयिष्यति पर्बयिष्यतः पर्बयिष्यन्ति
पर्बयिष्यसि पर्बयिष्यथः पर्बयिष्यथ
पर्बयिष्यामि पर्बयिष्यावः पर्बयिष्यामः

क्रि० अपर्बयिष्यत् अपर्बयिष्यताम् अपर्बयिष्यन्
अपर्बयिष्यः अपर्बयिष्यतम् अपर्बयिष्यत
अपर्बयिष्यम् अपर्बयिष्याव अपर्बयिष्याम

व० पर्बयते पर्बयेते पर्बयन्ते
पर्बयसे पर्बयेथे पर्बयध्वे
पर्बये पर्बयावहे पर्बयामहे

स० पर्बयेत पर्बयेयाताम् पर्बयेरन्
पर्बयेथाः पर्बयेयाथाम् पर्बयेध्वम्
पर्बयेय पर्बयेवहि पर्बयेमहि

प० पर्बयताम् पर्बयेताम् पर्बयन्ताम्
पर्बयस्व पर्बयेथाम् पर्बयध्वम्
पर्बयै पर्बयावहै पर्बयामहै

ह्य० अपर्बयत अपर्बयेताम् अपर्बयन्त
अपर्बयथाः अपर्बयेथाम् अपर्बयध्वम्
अपर्बये अपर्बयावहि अपर्बयामहि

अ० अपपर्बत अपपर्बेताम् अपपर्बन्त
अपपर्बथाः अपपर्बेथाम् अपपर्बध्वम्
अपपर्बे अपपर्बावहि अपपर्बामहि

प० पर्बयाञ्चक्रे पर्बयाञ्चक्राते पर्बयाञ्चक्रिरे
पर्बयाञ्चकृषे पर्बयाञ्चक्राथे पर्बयाञ्चकृढ्वे
पर्बयाञ्चक्रे पर्बयाञ्चकृवहे पर्बयाञ्चकृमहे

पर्बयाम्बभूव । पर्बयामास

आ० पर्बयिषीष्ट पर्बयिषीयास्ताम् पर्बयिषीरन्
पर्बयिषीष्ठाः पर्बयिषीयास्थाम् पर्बयिषीढ्वम्
ध्वम्
पर्बयिषीय पर्बयिषीवहि पर्बयिषीमहि

श्व० पर्बयिता पर्बयितारौ पर्बयितारः
पर्बयितासे पर्बयितासाथे पर्बयिताध्वे
पर्बयिताहे पर्बयितास्वहे पर्बयितास्महे

भ० पर्बयिष्यते पर्बयिष्येते पर्बयिष्यन्ते
पर्बयिष्यसे पर्बयिष्येथे पर्बयिष्यध्वे
पर्बयिष्ये पर्बयिष्यावहे पर्बयिष्यामहे

क्रि० अपर्बयिष्यत अपर्बयिष्येताम् अपर्बयिष्यन्त
अपर्बयिष्यथाः अपर्बयिष्येथाम् अपर्बयिष्यध्वम्
अपर्बयिष्ये अपर्बयिष्यावहि अपर्बयिष्यामहि

CC-0. Public Domain. Vipin Kumar Collection, Deoband

Digitized by Madhuban Trust

363 शर्ब (शर्बृ) गतौ ।

व० शर्बयति शर्बयतः शर्बयन्ति
शर्बयसि शर्बयथः शर्बयथ
शर्बयामि शर्बयावः शर्बयामः

स० शर्बयेत् शर्बयेताम् शर्बयेयुः
शर्बयेः शर्बयेतम् शर्बयेत
शर्बयेयम् शर्बयेव शर्बयेम

प० शर्बयतु शर्बयतात् शर्बयताम् शर्बयन्तु
शर्बय शर्बयतात् शर्बयतम् शर्बयत
शर्बयाणि शर्बयाव शर्बयाम

ह्य० अशर्बयत् अशर्बयताम् अशर्बयन्
अशर्बयः अशर्बयतम् अशर्बयत
अशर्बयम् अशर्बयाव अशर्बयाम

अ० अशशर्बत् अशशर्बताम् अशशर्बन
अशशर्बः अशशर्बतम् अशशर्बत
अशशर्बम् अशशर्बाव अशशर्बाम

प० शर्बयाञ्चकार शर्बयाञ्चक्रतुः शर्बयाञ्चक्रुः
शर्बयाञ्चकर्थ शर्बयाञ्चक्रथुः शर्बयाञ्चक्र
शर्बयाञ्चकार-चकर शर्बयाञ्चकृव शर्बयाञ्चकृम
शर्बयाम्बभूव । शर्बयामास

आ० शर्ब्यात् शर्ब्यास्ताम् शर्ब्यासुः
शर्ब्याः शर्ब्यास्तम् शर्ब्यास्त
शर्ब्यासम् शर्ब्यास्व शर्ब्यास्म

श्व० शर्बयिता शर्बयितारौ शर्बयितारः
शर्बयितासि शर्बयितास्थः शर्बयितास्थ
शर्बयितास्मि शर्बयितास्वः शर्बयितास्मः

भ० शर्बयिष्यति शर्बयिष्यतः शर्बयिष्यन्ति
शर्बयिष्यसि शर्बयिष्यथः शर्बयिष्यथ
शर्बयिष्यामि शर्बयिष्यावः शर्बयिष्यामः

क्रि० अशर्बयिष्यत् अशर्बयिष्यताम् अशर्बयिष्यन्
अशर्बयिष्यः अशर्बयिष्यतम् अशर्बयिष्यत
अशर्बयिष्यम् अशर्बयिष्याव अशर्बयिष्याम

व० शर्बयते शर्बयेते शर्बयन्ते
शर्बयसे शर्बयेथे शर्बयध्वे
शर्बये शर्बयावहे शर्बयामहे

स० शर्बयेत शर्बयेयाताम् शर्बयेरन्
शर्बयेथाः शर्बयेयाथाम् शर्बयेध्वम्
शर्बयेय शर्बयेवहि शर्बयेमहि

प० शर्बयताम् शर्बयेताम् शर्बयन्ताम्
शर्बयस्व शर्बयेथाम् शर्बयध्वम्
शर्बयै शर्बयावहै शर्बयामहै

ह्य० अशर्बयत अशर्बयेताम् अशर्बयन्त
अशर्बयथाः अशर्बयेथाम् अशर्बयध्वम्
अशर्बये अशर्बयावहि अशर्बयामहि

अ० अशशर्बत अशशर्बेताम अशशर्बन्त
अशशर्बथाः अशशर्बेथाम् अशशर्बध्वम
अशशर्बे अशशर्बावहि अशशर्बामहि

प० शर्बयाञ्चक्रे शर्बयाञ्चक्राते शर्बयाञ्चक्रिरे
शर्बयाञ्चकृषे शर्बयाञ्चक्राथे शर्बयाञ्चकृढ्वे
शर्बयाञ्चक्रे शर्बयाञ्चकृवहे शर्बयाञ्चकृमहे
शर्बयाम्बभूव शर्बयामास

आ० शर्बयिषीष्ट शर्बयिषीयास्ताम् शर्बयिषीरन्
शर्बयिषीष्ठाः शर्बयिषीयास्थाम् शर्बयिषीढ्वम्
ध्वम्
शर्बयिषीय शर्बयिषीवहि शर्बयिषीमहि

श्व० शर्बयिता शर्बयितारौ शर्बयितारः
शर्बयितासे शर्बयितासाथे शर्बयिताध्वे
शर्बयिताहे शर्बयितास्वहे शर्बयितास्महे

भ० शर्बयिष्यते शर्बयिष्येते शर्बयिष्यन्ते
शर्बयिष्यसे शर्बयिष्येथे शर्बयिष्यध्वे
शर्बयिष्ये शर्बयिष्यावहे शर्बयिष्यामहे

क्रि० अशर्बयिष्यत अशर्बयिष्येताम् अशर्बयिष्यन्त
अशर्बयिष्यथाः अशर्बयिष्येथाम् अशर्बयिष्यध्वम्
अशर्बयिष्ये अशर्बयिष्यावहि अशर्बयिष्यामहि

CC-0. Public Domain. Vipin Kumar Collection, Deoband

Digitized by Madhuban Trust

364 षर्ब (सर्ब्) गतौ ।

व० सर्बयति सर्बयतः सर्बयन्ति
सर्बयसि सर्बयथः सर्बयथ
सर्बयामि सर्बयावः सर्बयामः

स० सर्बयेत् सर्बयेताम सर्बयेयुः
सर्बयेः सर्बयेतम् सर्बयेत
सर्बयेयम् सर्बयेव सर्बयेम

प० सर्बयतु सर्बयतात् सर्बयताम् सर्बयन्तु
सर्बय सर्बयतात् सर्बयतम् सर्बयत
सर्बयाणि सर्बयाव सर्बयाम

ह्य० असर्बयत् असर्बयताम् असर्बयन्
असर्बयः असर्बयतम् असर्बयत
असर्बयम् असर्बयाव असर्बयाम

अ० अससर्बत् अससर्बताम् अससर्बन
अससर्बः अससर्बतम् अससर्बत
अससर्बम् अससर्बाव अससर्बाम

प सर्बयाञ्चकार सर्बयाञ्चक्रतुः सर्बयाञ्चक्रुः
सर्बयाञ्चकर्थ सर्बयाञ्चक्रथुः सर्बयाञ्चक्र
सर्बयाञ्चकार चकर सर्बयाञ्चकृव सर्बयाञ्चकृम
सर्बयाम्बभूव । सर्बयामास

आ० सर्ब्यात् सर्ब्यास्ताम् सर्ब्यासुः
सर्ब्याः सर्ब्यास्तम् सर्ब्यास्त
सर्ब्यासम् सर्ब्यास्व सर्ब्यास्म

श्व० सर्बयिता सर्बयितारौ सर्बयितारः
सर्बयितासि सर्बयितास्थः सर्बयितास्थ
सर्बयितास्मि सर्बयितास्वः सर्बयितास्मः

भ० सर्बयिष्यति सर्बयिष्यतः सर्बयिष्यन्ति
सर्बयिष्यसि सर्बयिष्यथः सर्बयिष्यथ
सर्बयिष्यामि सर्बयिष्यावः सर्बयिष्यामः

क्रि० असर्बयिष्यत् असर्बयिष्यताम असर्बयिष्यन्
असर्बयिष्यः असर्बयिष्यतम् असर्बयिष्यत
असर्बयिष्यम् असर्बयिष्याव असर्बयिष्याम

व० सर्बयते सर्बयेते सर्बयन्ते
सर्बयसे सर्बयेथे सर्बयध्वे
सर्बये सर्बयावहे सर्बयामहे

स० सर्बयेत सर्बयेयाताम् सर्बयेरन्
सर्बयेथाः सर्बयेयाथाम् सर्बयेध्वम्
सर्बयेय सर्बयेवहि सर्बयेमहि

प० सर्बयताम् सर्बयेताम् सर्बयन्ताम्
सर्बयस्व सर्बयेथाम् सर्बयध्वम्
सर्बयै सर्बयावहै सर्बयामहै

ह्य० असर्बयत असर्बयेताम् असर्बयन्त
असर्बयथाः असर्बयेथाम् असर्बयध्वम
असर्बये असर्बयावहि असर्बयामहि

अ० अससर्बत अससर्बेताम अससर्बन्त
अससर्बथाः अससर्बेथाम् अससर्बध्वम
अससर्बे अससर्बावहि अससर्बामहि

प० सर्बयाञ्चक्रे सर्बयाञ्चक्राते सर्बयाञ्चक्रिरे
सर्बयाञ्चकृषे सर्बयाञ्चक्राथे सर्बयाञ्चकृढ्वे
सर्बयाञ्चक्रे सर्बयाञ्चकृवहे सर्बयाञ्चकृमहे
सर्बयाम्बभूव सर्बयामास

आ० सर्बयिषीष्ट सर्बयिषीयास्ताम् सर्बयिषीरन्
सर्बयिषीष्ठाः सर्बयिषीयास्थाम सर्बयिषीढ्वम्
ध्वम
सर्बयिषीय सर्बयिषीवहि सर्बयिषीमहि

श्व० सर्बयिता सर्बयितारौ सर्बयितारः
सर्बयितासे सर्बयितासाथे सर्बयिताध्वे
सर्बयिताहे सर्बयितास्वहे सर्बयितास्महे

भ० सर्बयिष्यते सर्बयिष्येते सर्बयिष्यन्ते
सर्बयिष्यसे सर्बयिष्येथे सर्बयिष्यध्वे
सर्बयिष्ये सर्बयिष्यावहे सर्बयिष्यामहे

क्रि० असर्बयिष्यत असर्बयिष्येताम् असर्बयिष्यन्त
असर्बयिष्यथाः असर्बयिष्येथाम असर्बयिष्यध्वम्
असर्बयिष्ये असर्बयिष्यावहि असर्बयिष्यामहि

365 सर्ब (सर्ब्) गतौ । षर्ब 364 वद्रूपाणि

CC-0. Public Domain. Vipin Kumar Collection, Deoband

Digitized by Madhuban Trust

358 रि(रिम्बृ) गतौ ।

व० रिम्बयति रिम्बयतः रिम्बयन्ति
रिम्बयसि रिम्बयथः रिम्बयथ
रिम्बयामि रिम्बयावः रिम्बयामः

स० रिम्बयेत् रिम्बयेताम् रिम्बयेयुः
रिम्बयेः रिम्बयेतम् रिम्बयेत
रिम्बयेयम् रिम्बयेव रिम्बयेम

प० रिम्बयतु रिम्बयतात् रिम्बयताम् रिम्बयन्तु
रिम्बय रिम्बयतात् रिम्बयतम् रिम्बयत
रिम्बयाणि रिम्बयाव रिम्बयाम

ह्य० अरिम्बयत् अरिम्बयताम् अरिम्बयन्
अरिम्बयः अरिम्बयतम् अरिम्बयत
अरिम्बयम् अरिम्बयाव अरिम्बयाम

अ० अरिरिम्बत् अरिरिम्बताम् अरिरिम्बन
अरिरिम्बः अरिरिम्बतम् अरिरिम्बत
अरिरिम्बम् अरिरिम्बाव अरिरिम्बाम

प० रिम्बयाञ्चकार रिम्बयाञ्चक्रतुः रिम्बयाञ्चक्रुः
रिम्बयाञ्चकर्थ रिम्बयाञ्चक्रथुः रिम्बयाञ्चक्र
रिम्बयाञ्चकार चकर रिम्बयाञ्चकृव रिम्बयाञ्चकृम
रिम्बयाम्बभूव । रिम्बयामास

आ० रिम्ब्यात् रिम्ब्यास्ताम् रिम्ब्यासुः
रिम्ब्याः रिम्ब्यास्तम् रिम्ब्यास्त
रिम्ब्यासम् रिम्ब्यास्व रिम्ब्यास्म

श्व० रिम्बयिता रिम्बयितारौ रिम्बयितारः
रिम्बयितासि रिम्बयितास्थः रिम्बयितास्थ
रिम्बयितास्मि रिम्बयितास्वः रिम्बयितास्मः

भ० रिम्बयिष्यति रिम्बयिष्यतः रिम्बयिष्यन्ति
रिम्बयिष्यसि रिम्बयिष्यथः रिम्बयिष्यथ
रिम्बयिष्यामि रिम्बयिष्यावः रिम्बयिष्यामः

क्रि० अरिम्बयिष्यत् अरिम्बयिष्यताम् अरिम्बयिष्यन्
अरिम्बयिष्यः अरिम्बयिष्यतम् अरिम्बयिष्यत
अरिम्बयिष्यम् अरिम्बयिष्याव अरिम्बयिष्याम

व० रिम्बयते रिम्बयेते रिम्बयन्ते
रिम्बयसे रिम्बयेथे रिम्बयध्वे
रिम्बये रिम्बयावहे रिम्बयामहे

स० रिम्बयेत रिम्बयेयाताम् रिम्बयेरन्
रिम्बयेथाः रिम्बयेयाथाम् रिम्बयेध्वम्
रिम्बयेय रिम्बयेवहि रिम्बयेमहि

प० रिम्बयताम् रिम्बयेताम् रिम्बयन्ताम्
रिम्बयस्व रिम्बयेथाम् रिम्बयध्वम्
रिम्बयै रिम्बयावहै रिम्बयामहै

ह्य० अरिम्बयत अरिम्बयेताम् अरिम्बयन्त
अरिम्बयथाः अरिम्बयेथाम् अरिम्बयध्वम
अरिम्बये अरिम्बयावहि अरिम्बयामहि

अ० अरिरिम्बत अरिरिम्बेताम अरिरिम्बन्त
अरिरिम्बथाः अरिरिम्बेथाम् अरिरिम्बध्वम
अरिरिम्बे अरिरिम्बावहि अरिरिम्बामहि

प० रिम्बयाञ्चक्रे रिम्बयाञ्चक्राते रिम्बयाञ्चक्रिरे
रिम्बयाञ्चकृषे रिम्बयाञ्चक्राथे रिम्बयाञ्चकृढ्वे
रिम्बयाञ्चक्रे रिम्बयाञ्चकृवहे रिम्बयाञ्चकृमहे
रिम्बयाम्बभूव रिम्बयामास

आ० रिम्बयिषीष्ट रिम्बयिषीयास्ताम् रिम्बयिषीरन्
रिम्बयिषीष्ठाः रिम्बयिषीयास्थाम् रिम्बयिषीढ्वम्
ध्वम
रिम्बयिषीय रिम्बयिषीवहि रिम्बयिषीमहि

श्व० रिम्बयिता रिम्बयितारौ रिम्बयितारः
रिम्बयितासे रिम्बयितासाथे रिम्बयिताध्वे
रिम्बयिताहे रिम्बयितास्वहे रिम्बयितास्महे

भ० रिम्बयिष्यते रिम्बयिष्येते रिम्बयिष्यन्ते
रिम्बयिष्यसे रिम्बयिष्येथे रिम्बयिष्यध्वे
रिम्बयिष्ये रिम्बयिष्यावहे रिम्बयिष्यामहे

क्रि० अरिम्बयिष्यत अरिम्बयिष्येताम् अरिम्बयिष्यन्त
अरिम्बयिष्यथाः अरिम्बयिष्येथाम् अरिम्बयिष्यध्वम्
अरिम्बयिष्ये अरिम्बयिष्यावहि अरिम्बयिष्यामहि

CC-0. Public Domain. Vipin Kumar Collection, Deoband

Digitized by Madhuban Trust

367 रबु (रम्बू) गतौ

व०	रम्बयति	रम्बयतः	रम्बयन्ति
	रम्बयसि	रम्बयथः	रम्बयथ
	रम्बयामि	रम्बयावः	रम्बयामः
स०	रम्बयेत्	रम्बयेताम्	रम्बयेयुः
	रम्बयेः	रम्बयेतम्	रम्बयेत
	रम्बयेयम्	रम्बयेव	रम्बयेम
प०	रम्बयतु रम्बयतात्	रम्बयताम्	रम्बयन्तु
	रम्बय रम्बयतात्	रम्बयतम्	रम्बयत
	रम्बयाणि	रम्बयाव	रम्बयाम
ह्य०	अरम्बयत्	अरम्बयताम्	अरम्बयन्
	अरम्बयः	अरम्बयतम्	अरम्बयत
	अरम्बयम्	अरम्बयाव	अरम्बयाम
अ०	अररम्बत्	अररम्बताम्	अररम्बन्
	अररम्बः	अररम्बतम्	अररम्बत
	अररम्बम्	अररम्बाव	अररम्बाम
प०	रम्बयाञ्चकार	रम्बयाञ्चक्रतुः	रम्बयाञ्चक्रुः
	रम्बयाञ्चकर्थ	रम्बयाञ्चक्रथुः	रम्बयाञ्चक्र
	रम्बयाञ्चकार-चकर	रम्बयाञ्चकृव	रम्बयाञ्चकृम
	रम्बयाम्बभूव ।	रम्बयामास	
आ०	रम्ब्यात्	रम्ब्यास्ताम्	रम्ब्यासुः
	रम्ब्याः	रम्ब्यास्तम्	रम्ब्यास्त
	रम्ब्यासम्	रम्ब्यास्व	रम्ब्यास्म
श्व०	रम्बयिता	रम्बयितारौ	रम्बयितारः
	रम्बयितासि	रम्बयितास्थः	रम्बयितास्थ
	रम्बयितास्मि	रम्बयितास्वः	रम्बयितास्मः
भ०	रम्बयिष्यति	रम्बयिष्यतः	रम्बयिष्यन्ति
	रम्बयिष्यसि	रम्बयिष्यथः	रम्बयिष्यथ
	रम्बयिष्यामि	रम्बयिष्यावः	रम्बयिष्यामः
क्रि०	अरम्बयिष्यत्	अरम्बयिष्यताम्	अरम्बयिष्यन्
	अरम्बयिष्यः	अरम्बयिष्यतम्	अरम्बयिष्यत
	अरम्बयिष्यम्	अरम्बयिष्याव	अरम्बयिष्याम

व०	रम्बयते	रम्बयेते	रम्बयन्ते
	रम्बयसे	रम्बयेथे	रम्बयध्वे
	रम्बये	रम्बयावहे	रम्बयामहे
स०	रम्बयेत	रम्बयेयाताम्	रम्बयेरन्
	रम्बयेथाः	रम्बयेयाथाम्	रम्बयेध्वम्
	रम्बयेय	रम्बयेवहि	रम्बयेमहि
प०	रम्बयताम्	रम्बयेताम्	रम्बयन्ताम्
	रम्बयस्व	रम्बयेथाम्	रम्बयध्वम्
	रम्बयै	रम्बयावहै	रम्बयामहै
ह्य०	अरम्बयत	अरम्बयेताम्	अरम्बयन्त
	अरम्बयथाः	अरम्बयेथाम्	अरम्बयध्वम्
	अरम्बये	अरम्बयावहि	अरम्बयामहि
अ०	अररम्बत	अररम्बेताम्	अररम्बन्त
	अररम्बथाः	अररम्बेथाम्	अररम्बध्वम्
	अररम्बे	अररम्बावहि	अररम्बामहि
प०	रम्बयाञ्चक्रे	रम्बयाञ्चक्राते	रम्बयाञ्चक्रिरे
	रम्बयाञ्चकृषे	रम्बयाञ्चक्राथे	रम्बयाञ्चकृढ्वे
	रम्बयाञ्चक्रे	रम्बयाञ्चकृवहे	रम्बयाञ्चकृमहे
	रम्बयाम्बभूव	रम्बयामास	
आ०	रम्बयिषीष्ट	रम्बयिषीयास्ताम्	रम्बयिषीरन्
	रम्बयिषीष्ठाः	रम्बयिषीयास्थाम्	रम्बयिषीढ्वम् ध्वम्
	रम्बयिषीय	रम्बयिषीवहि	रम्बयिषीमहि
श्व०	रम्बयिता	रम्बयितारौ	रम्बयितारः
	रम्बयितासे	रम्बयितासाथे	रम्बयिताध्वे
	रम्बयिताहे	रम्बयितास्वहे	रम्बयितास्महे
भ०	रम्बयिष्यते	रम्बयिष्येते	रम्बयिष्यन्ते
	रम्बयिष्यसे	रम्बयिष्येथे	रम्बयिष्यध्वे
	रम्बयिष्ये	रम्बयिष्यावहे	रम्बयिष्यामहे
क्रि०	अरम्बयिष्यत	अरम्बयिष्येताम्	अरम्बयिष्यन्त
	अरम्बयिष्यथाः	अरम्बयिष्येथाम्	अरम्बयिष्यध्वम्
	अरम्बयिष्ये	अरम्बयिष्यावहि	अरम्बयिष्यामहि

CC-0. Public Domain. Vipin Kumar Collection, Deoband

Digitized by Madhuban Trust

368 कुबु (कुम्बू) आच्छादने

व० कुम्बयति कुम्बयतः कुम्बयन्ति
कुम्बयसि कुम्बयथः कुम्बयथ
कुम्बयामि कुम्बयावः कुम्बयामः

स० कुम्बयेत् कुम्बयेताम् कुम्बयेयुः
कुम्बयेः कुम्बयेतम् कुम्बयेत
कुम्बयेयम् कुम्बयेव कुम्बयेम

प० कुम्बयतु कुम्बयतात् कुम्बयताम् कुम्बयन्तु
कुम्बय कुम्बयतात् कुम्बयतम् कुम्बयत
कुम्बयानि कुम्बयाव कुम्बयाम

ह्य० अकुम्बयत् अकुम्बयताम् अकुम्बयन्
अकुम्बयः अकुम्बयतम् अकुम्बयत
अकुम्बयम् अकुम्बयाव अकुम्बयाम

अ० अचुकुम्बत् अचुकुम्बताम् अचुकुम्बन्
अचुकुम्बः अचुकुम्बतम् अचुकुम्बत
अचुकुम्बम् अचुकुम्बाव अचुकुम्बाम

प० कुम्बयाञ्चकार कुम्बयाञ्चक्रतुः कुम्बयाञ्चक्रुः
कुम्बयाञ्चकर्थ कुम्बयाञ्चक्रथुः कुम्बयाञ्चक्र
कुम्बयाञ्चकार चकर कुम्बयाञ्चकृव कुम्बयाञ्चकृम
कुम्बयाम्बभूव । कुम्बयामास

आ० कुम्ब्यात् कुम्ब्यास्ताम् कुम्ब्यासुः
कुम्ब्याः कुम्ब्यास्तम् कुम्ब्यास्त
कुम्ब्यासम् कुम्ब्यास्व कुम्ब्यास्म

श्व० कुम्बयिता कुम्बयितारौ कुम्बयितारः
कुम्बयितासि कुम्बयितास्थः कुम्बयितास्थ
कुम्बयितास्मि कुम्बयितास्वः कुम्बयितास्मः

भ० कुम्बयिष्यति कुम्बयिष्यतः कुम्बयिष्यन्ति
कुम्बयिष्यसि कुम्बयिष्यथः कुम्बयिष्यथ
कुम्बयिष्यामि कुम्बयिष्यावः कुम्बयिष्यामः

क्रि० अकुम्बयिष्यत् अकुम्बयिष्यताम् अकुम्बयिष्यन्
अकुम्बयिष्यः अकुम्बयिष्यतम् अकुम्बयिष्यत
अकुम्बयिष्यम् अकुम्बयिष्याव अकुम्बयिष्याम

व० कुम्बयते कुम्बयेते कुम्बयन्ते
कुम्बयसे कुम्बयेथे कुम्बयध्वे
कुम्बये कुम्बयावहे कुम्बयामहे

स० कुम्बयेत कुम्बयेयाताम् कुम्बयेरन्
कुम्बयेथाः कुम्बयेयाथाम् कुम्बयेध्वम्
कुम्बयेय कुम्बयेवहि कुम्बयेमहि

प० कुम्बयताम् कुम्बयेताम् कुम्बयन्ताम्
कुम्बयस्व कुम्बयेथाम् कुम्बयध्वम्
कुम्बयै कुम्बयावहै कुम्बयामहै

ह्य० अकुम्बयत अकुम्बयेताम् अकुम्बयन्त
अकुम्बयथाः अकुम्बयेथाम् अकुम्बयध्वम्
अकुम्बये अकुम्बयावहि अकुम्बयामहि

अ० अचुकुम्बत अचुकुम्बेताम् अचुकुम्बन्त
अचुकुम्बथाः अचुकुम्बेथाम् अचुकुम्बध्वम्
अचुकुम्बे अचुकुम्बावहि अचुकुम्बामहि

प० कुम्बयाञ्चक्रे कुम्बयाञ्चक्राते कुम्बयाञ्चक्रिरे
कुम्बयाञ्चकृषे कुम्बयाञ्चक्राथे कुम्बयाञ्चकृढ्वे
कुम्बयाञ्चक्रे कुम्बयाञ्चकृवहे कुम्बयाञ्चकृमहे
कुम्बयाम्बभूव कुम्बयामास

आ० कुम्बयिषीष्ट कुम्बयिषीयास्ताम् कुम्बयिषीरन्
कुम्बयिषीष्ठाः कुम्बयिषीयास्थाम् कुम्बयिषीढ्वम्
ध्वम्
कुम्बयिषीय कुम्बयिषीवहि कुम्बयिषीमहि

श्व० कुम्बयिता कुम्बयितारौ कुम्बयितारः
कुम्बयितासे कुम्बयितासाथे कुम्बयिताध्वे
कुम्बयिताहे कुम्बयितास्वहे कुम्बयितास्महे

भ० कुम्बयिष्यते कुम्बयिष्येते कुम्बयिष्यन्ते
कुम्बयिष्यसे कुम्बयिष्येथे कुम्बयिष्यध्वे
कुम्बयिष्ये कुम्बयिष्यावहे कुम्बयिष्यामहे

क्रि० अकुम्बयिष्यत अकुम्बयिष्येताम् अकुम्बयिष्यन्त
अकुम्बयिष्यथाः अकुम्बयिष्येथाम् अकुम्बयिष्यध्वम्
अकुम्बयिष्ये अकुम्बयिष्यावहि अकुम्बयिष्यामहि

CC-0. Public Domain. Vipin Kumar Collection, Deoband

Digitized by Madhuban Trust

369 लुवु (लुम्ब्) अर्दने

व०	लुम्बयति	लुम्बयतः	लुम्बयन्ति
	लुम्बयसि	लुम्बयथः	लुम्बयथ
	लुम्बयामि	लुम्बयावः	लुम्बयामः
स०	लुम्बयेत्	लुम्बयेताम्	लुम्बयेयुः
	लुम्बयेः	लुम्बयेतम्	लुम्बयेत
	लुम्बयेयम्	लुम्बयेव	लुम्बयेम
प०	लुम्बयतु लुम्बयतात्	लुम्बयताम्	लुम्बयन्तु
	लुम्बय ,,	लुम्बयतम्	लुम्बयत
	लुम्बयानि	लुम्बयाव	लुम्बयाम
ह्य०	अलुम्बयत्	अलुम्बयताम्	अलुम्बयन्
	अलुम्बयः	अलुम्बयतम्	अलुम्बयत
	अलुम्बयम्	अलुम्बयाव	अलुम्बयाम
अ०	अलुलुम्बत्	अलुलुम्बताम्	अलुलुम्बन्
	अलुलुम्बः	अलुलुम्बतम्	अलुलुम्बत
	अलुलुम्बम्	अलुलुम्बाव	अलुलुम्बाम
प०	लुम्बयाञ्चकार	लुम्बयाञ्चक्रतुः	लुम्बयाञ्चक्रुः
	लुम्बयाञ्चकर्थ	लुम्बयाञ्चक्रथुः	लुम्बयाञ्चक्र
	लुम्बयाञ्चकार-चकर	लुम्बयाञ्चकृव	लुम्बयाञ्चकृम
	लुम्बयाम्बभूव । लुम्बयामास		
आ०	लुम्ब्यात्	लुम्ब्यास्ताम्	लुम्ब्यासुः
	लुम्ब्याः	लुम्ब्यास्तम्	लुम्ब्यास्त
	लुम्ब्यासम्	लुम्ब्यास्व	लुम्ब्यास्म
श्व०	लुम्बयिता	लुम्बयितारौ	लुम्बयितारः
	लुम्बयितासि	लुम्बयितास्थः	लुम्बयितास्थ
	लुम्बयितास्मि	लुम्बयितास्वः	लुम्बयितास्मः
भ०	लुम्बयिष्यति	लुम्बयिष्यतः	लुम्बयिष्यन्ति
	लुम्बयिष्यसि	लुम्बयिष्यथः	लुम्बयिष्यथ
	लुम्बयिष्यामि	लुम्बयिष्यावः	लुम्बयिष्यामः
क्रि०	अलुम्बयिष्यत्	अलुम्बयिष्यताम्	अलुम्बयिष्यन्
	अलुम्बयिष्यः	अलुम्बयिष्यतम्	अलुम्बयिष्यत
	अलुम्बयिष्यम्	अलुम्बयिष्याव	अलुम्बयिष्याम

व०	लुम्बयते	लुम्बयेते	लुम्बयन्ते
	लुम्बयसे	लुम्बयेथे	लुम्बयध्वे
	लुम्बये	लुम्बयावहे	लुम्बयामहे
स०	लुम्बयेत	लुम्बयेयाताम्	लुम्बयेरन्
	लुम्बयेथाः	लुम्बयेयाथाम्	लुम्बयेध्वम्
	लुम्बयेय	लुम्बयेवहि	लुम्बयेमहि
प०	लुम्बयताम्	लुम्बयेताम्	लुम्बयन्ताम्
	लुम्बयस्व	लुम्बयेथाम्	लुम्बयध्वम्
	लुम्बयै	लुम्बयावहै	लुम्बयामहै
ह्य०	अलुम्बयत	अलुम्बयेताम्	अलुम्बयन्त
	अलुम्बयथाः	अलुम्बयेथाम्	अलुम्बयध्वम्
	अलुम्बये	अलुम्बयावहि	अलुम्बयामहि
अ०	अलुलुम्बत	अलुलुम्बेताम्	अलुलुम्बन्त
	अलुलुम्बथाः	अलुलुम्बेथाम्	अलुलुम्बध्वम्
	अलुलुम्बे	अलुलुम्बावहि	अलुलुम्बामहि
प०	लुम्बयाञ्चक्रे	लुम्बयाञ्चक्राते	लुम्बयाञ्चक्रिरे
	लुम्बयाञ्चकृषे	लुम्बयाञ्चक्राथे	लुम्बयाञ्चकृढ्वे
	लुम्बयाञ्चक्रे	लुम्बयाञ्चकृवहे	लुम्बयाञ्चकृमहे
	लुम्बयाम्बभूव । लुम्बयामास		
आ०	लुम्बयिषीष्ट	लुम्बयिषीयास्ताम्	लुम्बयिषीरन्
	लुम्बयिषीष्ठाः	लुम्बयिषीयास्थाम्	लुम्बयिषीढ्वम्-ध्वम्
	लुम्बयिषीय	लुम्बयिषीवहि	लुम्बयिषीमहि
श्व०	लुम्बयिता	लुम्बयितारौ	लुम्बयितारः
	लुम्बयितासे	लुम्बयितासाथे	लुम्बयिताध्वे
	लुम्बयिताहे	लुम्बयितास्वहे	लुम्बयितास्महे
भ०	लुम्बयिष्यते	लुम्बयिष्येते	लुम्बयिष्यन्ते
	लुम्बयिष्यसे	लुम्बयिष्येथे	लुम्बयिष्यध्वे
	लुम्बयिष्ये	लुम्बयिष्यावहे	लुम्बयिष्यामहे
क्रि०	अलुम्बयिष्यत	अलुम्बयिष्येताम्	अलुम्बयिष्यन्त
	अलुम्बयिष्यथाः	अलुम्बयिष्येथाम्	अलुम्बयिष्यध्वम्
	अलुम्बयिष्ये	अलुम्बयिष्यावहि	अलुम्बयिष्यामहि

CC-0. Public Domain. Vipin Kumar Collection, Deoband

Digitized by Madhuban Trust

370 तुबु (तुम्बू) अर्दने ।

व० तुम्बयति तुम्बयतः तुम्बयन्ति
तुम्बयसि तुम्बयथः तुम्बयथ
तुम्बयामि तुम्बयावः तुम्बयामः

स० तुम्बयेत् तुम्बयेताम् तुम्बयेयुः
तुम्बयेः तुम्बयेतम् तुम्बयेत
तुम्बयेयम् तुम्बयेव तुम्बयेम

प० तुम्बयतु तुम्बयतात् तुम्बयताम् तुम्बयन्तु
तुम्बय तुम्बयतात् तुम्बयतम् तुम्बयत
तुम्बयानि तुम्बयाव तुम्बयाम

ह्य० अतुम्बयत् अतुम्बयताम् अतुम्बयन्
अतुम्बयः अतुम्बयतम् अतुम्बयत
अतुम्बयम् अतुम्बयाव अतुम्बयाम

अ० अतुतुम्बत् अतुतुम्बताम् अतुतुम्बन्
अतुतुम्बः अतुतुम्बतम् अतुतुम्बत
अतुतुम्बम अतुतुम्बाव अतुतुम्बाम

प० तुम्बयाञ्चकार तुम्बयाञ्चक्रतुः तुम्बयाञ्चक्रुः
तुम्बयाञ्चकर्थ तुम्बयाञ्चक्रथुः तुम्बयाञ्चक्र
तुम्बयाञ्चकार चकर तुम्बयाञ्चकृव तुम्बयाञ्चकृम
तुम्बयाम्बभूव । तुम्बयामास

आ० तुम्ब्यात् तुम्ब्यास्ताम् तुम्ब्यासुः
तुम्ब्याः तुम्ब्यास्तम् तुम्ब्यास्त
तुम्ब्यासम् तुम्ब्यास्व तुम्ब्यास्म

श्व० तुम्बयिता तुम्बयितारौ तुम्बयितारः
तुम्बयितासि तुम्बयितास्थः तुम्बयितास्थ
तुम्बयितास्मि तुम्बयितास्वः तुम्बयितास्मः

भ० तुम्बयिष्यति तुम्बयिष्यतः तुम्बयिष्यन्ति
तुम्बयिष्यसि तुम्बयिष्यथः तुम्बयिष्यथ
तुम्बयिष्यामि तुम्बयिष्यावः तुम्बयिष्यामः

क्रि० अतुम्बयिष्यत् अतुम्बयिष्यताम् अतुम्बयिष्यन्
अतुम्बयिष्यः अतुम्बयिष्यतम् अतुम्बयिष्यत
अतुम्बयिष्यम् अतुम्बयिष्याव अतुम्बयिष्याम

व० तुम्बयते तुम्बयेते तुम्बयन्ते
तुम्बयसे तुम्बयेथे तुम्बयध्वे
तुम्बये तुम्बयावहे तुम्बयामहे

स० तुम्बयेत तुम्बयेयाताम् तुम्बयेरन्
तुम्बयेथाः तुम्बयेयाथाम् तुम्बयेध्वम्
तम्बयेय तुम्बयेवहि तुम्बयेमहि

प० तुम्बयताम् तुम्बयेताम् तुम्बयन्ताम्
तुम्बयस्व तुम्बयेथाम् तुम्बयध्वम्
तुम्बयै तुम्बयावहै तुम्बयामहै

ह्य० अतुम्बयत अतुम्बयेताम् अतुम्बयन्त
अतुम्बयथाः अतुम्बयेथाम् अतुम्बयध्वम्
अतुम्बये अतुम्बयावहि अतुम्बयामहि

अ० अतुतुम्बत अतुतुम्बेताम् अतुतुम्बन्त
अतुतुम्बथाः अतुतुम्बेथाम् अतुतुम्बध्वम
अतुतुम्बे अतुतुम्बावहि अतुतुम्बामहि

प० तुम्बयाञ्चक्रे तुम्बयाञ्चक्राते तुम्बयाञ्चक्रिरे
तुम्बयाञ्चकृषे तुम्बयाञ्चक्राथे तुम्बयाञ्चकृढ्वे
तुम्बयाञ्चक्रे तुम्बयाञ्चकृवहे तुम्बयाञ्चकृमहे
तुम्बयाम्बभूव तुम्बयामास

आ० तुम्बयिषीष्ट तुम्बयिषीयास्ताम् तुम्बयिषीरन्
तुम्बयिषीष्ठाः तुम्बयिषीयास्थाम् तुम्बयिषीढ्वम् ध्व०
तुम्बयिषीय तुम्बयिषीवहि तुम्बयिषीमहि

श्व० तुम्बयिता तुम्बयितारौ तुम्बयितारः
तुम्बयितासे तुम्बयितासाथे तुम्बयिताध्वे
तुम्बयिताहे तुम्बयितास्वहे तुम्बयितास्महे

भ० तुम्बयिष्यते तुम्बयिष्येते तुम्बयिष्यन्ते
तुम्बयिष्यसे तुम्बयिष्येथे तुम्बयिष्यध्वे
तुम्बयिष्ये तुम्बयिष्यावहे तुम्बयिष्यामहे

क्रि० अतुम्बयिष्यत अतुम्बयिष्येताम् अतुम्बयिष्यन्त
अतुम्बयिष्यथाः अतुम्बयिष्येथाम् अतुम्बयिष्यध्वम्
अतुम्बयिष्ये अतुम्बयिष्यावहि अतुम्बयिष्यामहि

CC-0. Public Domain. Vipin Kumar Collection, Deoband

Digitized by Madhuban Trust

371 चुबु (चुम्ब्) वक्त्रसंयोगे

चुम्बयति चुम्बयतः चुम्बयन्ति
चुम्बयसि चुम्बयथः चुम्बयथ
चुम्बयामि चुम्बयावः चुम्बयामः

चुम्बयेत् चुम्बयेताम् चुम्बयेयुः
चुम्बयेः चुम्बयेतम चुम्बयेत
चुम्बयेयम् चुम्बयेव चुम्बयेम

प० चुम्बयतु चुम्बयतात् चुम्बयताम् चुम्बयन्तु
चुम्बय ,, चुम्बयतम् चुम्बयत
चुम्बयानि चुम्बयाव चुम्बयाम

ह्य० अचुम्बयत् अचुम्बयताम् अचुम्बयन्
अचुम्बयः अचुम्बयतम् अचुम्बयत
अचुम्बयम् अचुम्बयाव अचुम्बयाम

अ० अचुचुम्बत् अचुचुम्बताम् अचुचुम्बन्
अचुचुम्बः अचुचुम्बतम् अचुचुम्बत
अचुचुम्बम् अचुचुम्बाव अचुचुम्बाम

प० चुम्बयाञ्चकार चुम्बयाञ्चक्रतुः चुम्बयाञ्चक्रुः
चुम्बयाञ्चकर्थ चुम्बयाञ्चक्रथुः चुम्बयाञ्चक्र
चुम्बयाञ्चकार-चकर चुम्बयाञ्चकृव चुम्बयाञ्चकृम
चुम्बयाम्बभूव । चुम्बयामास

आ० चुम्ब्यात् चुम्ब्यास्ताम् चुम्ब्यासुः
चुम्ब्याः चुम्ब्यास्तम् चुम्ब्यास्त
चुम्ब्यासम् चुम्ब्यास्व चुम्ब्यास्म

श्व० चुम्बयिता चुम्बयितारौ चुम्बयितारः
चुम्बयितासि चुम्बयितास्थः चुम्बयितास्थ
चुम्बयितास्मि चुम्बयितास्वः चुम्बयितास्मः

भ० चुम्बयिष्यति चुम्बयिष्यतः चुम्बयिष्यन्ति
चुम्बयिष्यसि चुम्बयिष्यथः चुम्बयिष्यथ
चुम्बयिष्यामि चुम्बयिष्यावः चुम्बयिष्यामः

क्रि० अचुम्बयिष्यत् अचुम्बयिष्यताम् अचुम्बयिष्यन्
अचुम्बयिष्यः अचुम्बयिष्यतम् अचुम्बयिष्यत
अचुम्बयिष्यम् अचुम्बयिष्याव अचुम्बयिष्याम

व० चुम्बयते चुम्बयेते चुम्बयन्ते
चुम्बयसे चुम्बयेथे चुम्बयध्वे
चुम्बये चुम्बयावहे चुम्बयामहे

स० चुम्बयेत चुम्बयेयाताम् चुम्बयेरन्
चुम्बयेथाः चुम्बयेयाथाम् चुम्बयेध्वम्
चुम्बयेय चुम्बयेवहि चुम्बयेमहि

प० चुम्बयताम् चुम्बयेताम् चुम्बयन्ताम्
चुम्बयस्व चुम्बयेथाम् चुम्बयध्वम्
चुम्बयै चुम्बयावहै चुम्बयामहै

ह्य० अचुम्बयत अचुम्बयेताम् अचुम्बयन्त
अचुम्बयथाः अचुम्बयेथाम् अचुम्बयध्वम्
अचुम्बये अचुम्बयावहि अचुम्बयामहि

अ० अचुचुम्बत अचुचुम्बेताम् अचुचुम्बन्त
अचुचुम्बथाः अचुचुम्बेथाम अचुचुम्बध्वम्
अचुचुम्बे अचुचुम्बावहि अचुचुम्बामहि

प० चुम्बयाञ्चक्रे चुम्बयाञ्चक्राते चुम्बयाञ्चक्रिरे
चुम्बयाञ्चकृषे चुम्बयाञ्चक्राथे चुम्बयाञ्चकृढ्वे
चुम्बयाञ्चक्रे चुम्बयाञ्चकृवहे चुम्बयाञ्चकृमहे
चुम्बयाम्बभूव । चुम्बयामास

आ० चुम्बयिषीष्ट चुम्बयिषीयास्ताम् चुम्बयिषीरन्
चुम्बयिषीष्ठाः चुम्बयिषीयास्थाम् चुम्बयिषीढ्वम्
ध्वम्
चुम्बयिषीय चुम्बयिषीवहि चुम्बयिषीमहि

श्व चुम्बयिता चुम्बयितारौ चुम्बयितारः
चुम्बयितासे चुम्बयितासाथे चुम्बयिताध्वे
चुम्बयिताहे चुम्बयितास्वहे चुम्बयितास्महे

भ० चुम्बयिष्यते चुम्बयिष्येते चुम्बयिष्यन्ते
चुम्बयिष्यसे चुम्बयिष्येथे चुम्बयिष्यध्वे
चुम्बयिष्ये चुम्बयिष्यावहे चुम्बयिष्यामहे

क्रि० अचुम्बयिष्यत अचुम्बयिष्येताम् अचुम्बयिष्यन्त
अचुम्बयिष्यथाः अचुम्बयिष्येथाम अचुम्बयिष्यध्वम्
अचुम्बयिष्ये अचुम्बयिष्यावहि अचुम्बयिष्यामहि

CC-0. Public Domain. Vipin Kumar Collection, Deoband

Digitized by Madhuban Trust

॥ अथ भान्ता अष्टौ ॥

372 सृभू (सृभू) हिंसायाम् ।

व० सर्भयति सर्भयतः सर्भयन्ति
सर्भयसि सर्भयथः सर्भयथ
सर्भयामि सर्भयावः सर्भयामः
स० सर्भयेत् सर्भयेताम् सर्भयेयुः
सर्भयेः सर्भयेतम् सर्भयेत
सर्भयेयम् सर्भयेव सर्भयेम
प० सर्भयतु सर्भयतात् सर्भयताम् सर्भयन्तु
सर्भय ,, सर्भयतम् सर्भयत
सर्भयाणि सर्भयाव सर्भयाम
ह्य० असर्भयत् असर्भयताम् असर्भयन्
असर्भयः असर्भयतम् असर्भयत
असर्भयम् असर्भयाव असर्भयाम
अ० असीसृभत् असीसृभताम् असीसृभन्
असीसृभः असीसृभतम् असीसृभत
असीसृभम् असीसृभाव असीसृभाम
अससर्भत् अससर्भताम् अससर्भन् इ०
प० सर्भयाञ्चकार सर्भयाञ्चक्रतुः सर्भयाञ्चक्रुः
सर्भयाञ्चकर्थ सर्भयाञ्चक्रथुः सर्भयाञ्चक्र
सर्भयाञ्चकार चकर सर्भयाञ्चकृव सर्भयाञ्चकृम
सर्भयाम्बभूव । सर्भयामास
आ० सर्भ्यात् सर्भ्यास्ताम् सर्भ्यासुः
सर्भ्याः सर्भ्यास्तम् सर्भ्यास्त
सर्भ्यासम् सर्भ्यास्व सर्भ्यास्म
श्व० सर्भयिता सर्भयितारौ सर्भयितारः
सर्भयितासि सर्भयितास्थः सर्भयितास्थ
सर्भयितास्मि सर्भयितास्वः सर्भयितास्मः
भ० सर्भयिष्यति सर्भयिष्यतः सर्भयिष्यन्ति
सर्भयिष्यसि सर्भयिष्यथः सर्भयिष्यथ
सर्भयिष्यामि सर्भयिष्यावः सर्भयिष्यामः
क्रि० असर्भयिष्यत् असर्भयिष्यताम् असर्भयिष्यन्
असर्भयिष्यः असर्भयिष्यतम् असर्भयिष्यत
असर्भयिष्यम् असर्भयिष्याव असर्भयिष्याम

व सर्भयते सर्भयेते सर्भयन्ते
सर्भयसे सर्भयेथे सर्भयध्वे
सर्भये सर्भयावहे सर्भयामहे
स० सर्भयेत सर्भयेयाताम् सर्भयेरन्
सर्भयेथाः सर्भयेयाथाम् सर्भयेध्वम्
सर्भयेय सर्भयेवहि सर्भयेमहि
प० सर्भयताम् सर्भयेताम् सर्भयन्ताम्
सर्भयस्व सर्भयेथाम् सर्भयध्वम्
सर्भयै सर्भयावहै सर्भयामहै
ह्य० असर्भयत असर्भयेताम् असर्भयन्त
असर्भयथाः असर्भयेथाम् असर्भयध्वम्
असर्भये असर्भयावहि असर्भयामहि
अ० असीसृभत असीसृभेताम् असीसृभन्त
असीसृभथाः असीसृभेथाम् असीसृभध्वम्
असीसृभे असीसृभावहि असीसृभामहि
अससर्भत अससर्भेताम् अससर्भन्त इ०
प० सर्भयाञ्चक्रे सर्भयाञ्चक्राते सर्भयाञ्चक्रिरे
सर्भयाञ्चकृषे सर्भयाञ्चक्राथे सर्भयाञ्चकृढ्वे
सर्भयाञ्चक्रे सर्भयाञ्चकृवहे सर्भयाञ्चकृमहे
सर्भयाम्बभूव । सर्भयामास
आ० सर्भयिषीष्ट सर्भयिषीयास्ताम् सर्भयिषीरन्
सर्भयिषीष्ठाः सर्भयिषीयास्थाम् सर्भयिषीढ्वम्
ध्वम्
सर्भयिषीय सर्भयिषीवहि सर्भयिषीमहि
श्व सर्भयिता सर्भयितारौ सर्भयितारः
सर्भयितासे सर्भयितासाथे सर्भयिताध्वे
सर्भयिताहे सर्भयितास्वहे सर्भयितास्महे
भ० सर्भयिष्यते सर्भयिष्येते सर्भयिष्यन्ते
सर्भयिष्यसे सर्भयिष्येथे सर्भयिष्यध्वे
सर्भयिष्ये सर्भयिष्यावहे सर्भयिष्यामहे
क्रि० असर्भयिष्यत असर्भयिष्येताम् असर्भयिष्यन्त
असर्भयिष्यथाः असर्भयिष्येथाम् असर्भयिष्यध्वम्
असर्भयिष्ये असर्भयिष्यावहि असर्भयिष्यामहि

CC-0. Public Domain. Vipin Kumar Collection, Deoband

Digitized by Madhuban Trust

373 सृम्भू (सृम्भू) हिंसायाम् ।

व० सृम्भयति सृम्भयतः सृम्भयन्ति
सृम्भयसि सृम्भयथः सृम्भयथ
सृम्भयामि सृम्भयावः सृम्भयामः

स० सृम्भयेत् सृम्भयेताम् सृम्भयेयुः
सृम्भयेः सृम्भयेतम् सृम्भयेत
सृम्भयेयम् सृम्भयेव सृम्भयेम

प० सृम्भयतु सृम्भयतात् सृम्भयताम सृम्भयन्तु
सृम्भय ,, सृम्भयतम् सृम्भयत
सृम्भयाणि सृम्भयाव सृम्भयाम

ह्य० असृम्भयत असृम्भयताम् असृम्भयन
असृम्भयः असृम्भयतम असृम्भयत
असृम्भयम् असृम्भयाव असृम्भयाम

अ अससृम्भत असमृम्भताम असमृम्भन्
असमृम्भः असमृम्भत असमृम्भत
असमृम्भम् असमृम्भाव असमृम्भाम

प० सृम्भयाञ्चकार सृम्भयाञ्चक्रतु सृम्भयाञ्चक्रुः
सृम्भयाञ्चकर्थ सृम्भयाञ्चक्रथुः सम्भयाञ्चक्र
सृम्भयाञ्चकार-कर सृम्भयाञ्चकृव सृभयाञ्चकृम
सृम्भयाम्बभूव । सृभयामास

आ० सृम्भ्यात् सृम्भ्यास्ताम् सृम्भ्यासुः
सृम्भ्याः सृम्भ्यास्तम सृम्भ्यास्त
सृम्भ्यासम् सृम्भ्यास्व सृम्भ्यास्म

श्व० सृम्भयिता सृम्भयितारौ सृम्भयितारः
सृम्भयितासि सृम्भयितास्थ सृम्भयितास्थ
सृम्भयितास्मि सृम्भयितास्वः सृम्भयितास्मः

भ० सृम्भयिष्यति सृम्भयिष्यतः सृम्भयिष्यन्ति
सृम्भयिष्यसि सृम्भयिष्यथः सृम्भयिष्यथ
सृम्भयिष्यामि सृम्भयिष्यावः सृम्भयिष्यामः

क्रि० असृम्भयिष्यत् असृम्भयिष्यताम् असृम्भयिष्यन
असृम्भयिष्यः असृम्भयिष्यतम् असृम्भयिष्यत
असृम्भयिष्यम् असृम्भयिष्याव असृम्भयिष्याम

374 स्रिम्भू धातोरात्मनेपदरूपाणि

व० स्रेभयते स्रेभयेते स्रेभयन्ते
स्रेभयसे स्रेभयेथे स्रेभयध्वे
स्रेभये स्रेभयावहे स्रेभयामहे

स० स्रेभयेत स्रेभयेयाताम् स्रेभयेरन्
स्रेभयेथा. स्रेभयेयाथाम् स्रेभयेध्वम्
स्रेभयेय स्रेभयेवहि स्रेभयेमहि

प० स्रेभयताम् स्रेभयेताम् स्रेभयन्ताम्
स्रेभयस्व स्रेभयेथाम् स्रेभयध्वम्
स्रेभयै स्रेभयावहै स्रेभयामहै

ह्य अस्रेभयत अस्रेभयेताम् अस्रेभयन्त
अस्रेभयथाः अस्रेभयेथाम् अस्रेभयध्वम
अस्रेभये अस्रेभयावहि अस्रेभयामहि

अ० असिस्रिभत असिस्रिभेताम् असिस्रिभन्त
असिस्रिभथाः असिस्रिभेथाम् असिस्रिभध्वम्
असिस्रिभे असिस्रिभावहि असिस्रिभामहि

प० स्रेभयाञ्चक्रे स्रेभयाञ्चक्राते स्रेभयाञ्चक्रिरे
स्रेभयाञ्चकृषे स्रेभयाञ्चक्राथे स्रेभयाञ्चकृढ्वे
स्रेभयाञ्चक्रे स्रेभयाञ्चकृवहे स्रेभयाञ्चकृमहे
स्रेभयाम्बभूव । स्रेभयामास

आ० स्रेभयिषीष्ट स्रेभयिषीयास्ताम् स्रेभयिषीरन
स्रेभयिषीष्ठाः स्रेभयिषीयास्थाम स्रेभयिषीढ्वम् ध्वम्
स्रेभयिषीय स्रेभयिषीवहि स्रेभयिषीमहि

श्व० स्रेभयिता स्रेभयितारौ स्रेभयितारः
स्रेभयितासे स्रेभयितासाथे स्रेभयिताध्वे
स्रेभयिताहे स्रेभयितास्वहे स्रेभयितास्महे

भ० स्रेभयिष्यते स्रेभयिष्येते स्रेभयिष्यन्ते
स्रेभयिष्यसे स्रेभयिष्येथे स्रेभयिष्यध्वे
स्रेभयिष्ये स्रेभयिष्यावहे स्रेभयिष्यामहे

क्रि० अस्रेभयिष्यत अस्रेभयिष्येताम अस्रेभयिष्यन्त
अस्रेभयिष्यथाः अस्रेभयिष्येथाम् अस्रेभयिष्यध्वम्
अस्रेभयिष्ये अस्रेभयिष्यावहि अस्रेभयिष्यामहि

CC-0. Public Domain. Vipin Kumar Collection, Deoband

Digitized by Madhuban Trust

373 सृम्भु (सृम्भ्) हिंसायाम् ।

आत्मनेपदरूपाणि

व०	सृम्भयते	सृम्भयेते	सृम्भयन्ते
	सृम्भयसे	सृम्भयेथे	सृम्भयध्वे
	सृम्भये	सृम्भयावहे	सृम्भयामहे
स०	सृम्भयेत	सृम्भयेयाताम्	सृम्भयेरन्
	सृम्भयेथाः	सृम्भयेयाथाम्	सृम्भयेध्वम्
	सृम्भयेय	सृम्भयेवहि	सृम्भयेमहि
प०	सृम्भयताम्	सृम्भयेताम्	सृम्भयन्ताम्
	सृम्भयस्व	सृम्भयेथाम्	सृम्भयध्वम्
	सृम्भयै	सृम्भयावहै	सृम्भयामहै
ह्य०	असृम्भयत	असृम्भयेताम्	असृम्भयन्त
	असृम्भयथाः	असृम्भयेथाम्	असृम्भयध्वम्
	असृम्भये	असृम्भयावहि	असृम्भयामहि
अ०	अससृम्भत	अससृम्भेताम्	अससृम्भन्त
	अससृम्भथाः	अससृम्भेथाम्	अससृम्भध्वम्
	अससृम्भे	अससृम्भावहि	अससृम्भामहि
प०	सृम्भयाञ्चक्रे	सृम्भयाञ्चक्राते	सृम्भयाञ्चक्रिरे
	सृम्भयाञ्चकृषे	सृम्भयाञ्चक्राथे	सृम्भयाञ्चकृढ्वे
	सृम्भयाञ्चक्रे	सृम्भयाञ्चकृवहे	सृम्भयाञ्चकृमहे
	सृम्भयाम्बभूव ।	सृम्भयामास	
आ०	सृम्भयिषीष्ट	सृम्भयिषीयास्ताम्	सृम्भयिषीरन्
	सृम्भयिषीष्ठाः	सृम्भयिषीयास्थाम्	सृम्भयिषीढ्वम् ध्वम्
	सृम्भयिषीय	सृम्भयिषीवहि	सृम्भयिषीमहि
श्व०	सृम्भयिता	सृम्भयितारौ	सृम्भयितारः
	सृम्भयितासे	सृम्भयितासाथे	सृम्भयिताध्वे
	सृम्भयिताहे	सृम्भयितास्वहे	सृम्भयितास्महे
भ०	सृम्भयिष्यते	सृम्भयिष्येते	सृम्भयिष्यन्ते
	सृम्भयिष्यसे	सृम्भयिष्येथे	सृम्भयिष्यध्वे
	सृम्भयिष्ये	सृम्भयिष्यावहे	सृम्भयिष्यामहे
क्रि०	असृम्भयिष्यत	असृम्भयिष्येताम्	असृम्भयिष्यन्त
	असृम्भयिष्यथाः	असृम्भयिष्येथाम्	असृम्भयिष्यध्वम्
	असृम्भयिष्ये	असृम्भयिष्यावहि	असृम्भयिष्यामहि

374 स्निभु (स्निभ्) हिंसायाम् ।

व०	स्नेभयति	स्नेभयतः	स्नेभयन्ति
	स्नेभयसि	स्नेभयथः	स्नेभयथ
	स्नेभयामि	स्नेभयावः	स्नेभयामः
स०	स्नेभयेत्	स्नेभयेताम्	स्नेभयेयुः
	स्नेभयेः	स्नेभयेतम्	स्नेभयेत
	स्नेभयेयम्	स्नेभयेव	स्नेभयेम
प०	स्नेभयतु स्नेभयतात्	स्नेभयताम्	स्नेभयन्तु
	स्नेभय ,,	स्नेभयतम्	स्नेभयत
	स्नेभयानि	स्नेभयाव	स्नेभयाम
ह्य०	अस्नेभयत्	अस्नेभयताम्	अस्नेभयन्
	अस्नेभयः	अस्नेभयतम्	अस्नेभयत
	अस्नेभयम्	अस्नेभयाव	अस्नेभयाम
अ०	असिस्निभत्	असिस्निभताम्	असिस्निभन्
	असिस्निभः	असिस्निभतम्	असिस्निभत
	असिस्निभम्	असिस्निभाव	असिस्निभाम
प०	स्नेभयाञ्चकार	स्नेभयाञ्चक्रतुः	स्नेभयाञ्चक्रुः
	स्नेभयाञ्चकर्थ	स्नेभयाञ्चक्रथुः	स्नेभयाञ्चक्र
	स्नेभयाञ्चकार-कर	स्नेभयाञ्चकृव	स्नेभयाञ्चकृम
	स्नेभयाम्बभूव ।	स्नेभयामास	
आ०	स्नेभ्यात्	स्नेभ्यास्ताम्	स्नेभ्यासुः
	स्नेभ्याः	स्नेभ्यास्तम्	स्नेभ्यास्त
	स्नेभ्यासम्	स्नेभ्यास्व	स्नेभ्यास्म
श्व०	स्नेभयिता	स्नेभयितारौ	स्नेभयितारः
	स्नेभयितासि	स्नेभयितास्थः	स्नेभयितास्थ
	स्नेभयितास्मि	स्नेभयितास्वः	स्नेभयितास्मः
भ०	स्नेभयिष्यति	स्नेभयिष्यतः	स्नेभयिष्यन्ति
	स्नेभयिष्यसि	स्नेभयिष्यथः	स्नेभयिष्यथ
	स्नेभयिष्यामि	स्नेभयिष्यावः	स्नेभयिष्यामः
क्रि०	अस्नेभयिष्यत्	अस्नेभयिष्यताम्	अस्नेभयिष्यन्
	अस्नेभयिष्यः	अस्नेभयिष्यतम्	अस्नेभयिष्यत
	अस्नेभयिष्यम्	अस्नेभयिष्याव	अस्नेभयिष्याम

CC-0. Public Domain. Vipin Kumar Collection, Deoband

Digitized by Madhuban Trust

377 शुम्भू (शुम्भ्) भाषणे च

व० शुम्भयति शुम्भयतः शुम्भयन्ति
शुम्भयसि शुम्भयथः शुम्भयथ
शुम्भयामि शुम्भयावः शुम्भयामः

स० शुम्भयेत् शुम्भयेताम् शुम्भयेयुः
शुम्भयेः शुम्भयेतम् शुम्भयेत
शुम्भयेयम् शुम्भयेव शुम्भयेम

प० शुम्भयतु शुम्भयतात् शुम्भयताम् शुम्भयन्तु
शुम्भय ,, शुम्भयतम् शुम्भयत
शुम्भयानि शुम्भयाव शुम्भयाम

ह्य० अशुम्भयत् अशुम्भयताम् अशुम्भयन्
अशुम्भयः अशुम्भयतम अशुम्भयत
अशुम्भयम् अशुम्भयाव अशुम्भयाम

अ० अशुशुम्भत् अशुशुम्भताम् अशुशुम्भन्
अशुशुम्भः अशुशुम्भतम अशुशुम्भत
अशुशुम्भम् अशुशुम्भाव अशुशुम्भाम

प० शुम्भयाञ्चकार शुम्भयाञ्चक्रतुः शुम्भयाञ्चक्रुः
शुम्भयाञ्चकर्थ शुम्भयाञ्चक्रथुः शुम्भयाञ्चक्र
शुम्भयाञ्चकार-कर शुम्भयाञ्चकृव शुम्भयाञ्चकृम

शुम्भयाम्बभूव । शुम्भयामास

आ० शुम्भ्यात् शुम्भ्यास्ताम् शुम्भ्यासुः
शुम्भ्याः शुम्भ्यास्तम शुम्भ्यास्त
शुम्भ्यासम् शुम्भ्यास्व शुम्भ्यास्म

श्व० शुम्भयिता शुम्भयितारौ शुम्भयितारः
शुम्भयितासि शुम्भयितास्थ शुम्भयितास्थ
शुम्भयितास्मि शुम्भयितास्वः शुम्भयितास्मः

भ० शुम्भयिष्यति शुम्भयिष्यतः शुम्भयिष्यन्ति
शुम्भयिष्यसि शुम्भयिष्यथः शुम्भयिष्यथ
शुम्भयिष्यामि शुम्भयिष्यावः शुम्भयिष्यामः

क्रि० अशुम्भयिष्यत् अशुम्भयिष्यताम् अशुम्भयिष्यन्
अशुम्भयिष्यः अशुम्भयिष्यतम् अशुम्भयिष्यत
अशुम्भयिष्यम अशुम्भयिष्याव अशुम्भयिष्याम

व० शुम्भयते शुम्भयेते शुम्भयन्ते
शुम्भयसे शुम्भयेथे शुम्भयध्वे
शुम्भये शुम्भयावहे शुम्भयामहे

स० शुम्भयेत शुम्भयेयाताम् शुम्भयेरन्
शुम्भयेथाः शुम्भयेयाथाम् शुम्भयेध्वम्
शुम्भयेय शुम्भयेवहि शुम्भयेमहि

प० शुम्भयताम् शुम्भयेताम् शुम्भयन्ताम्
शुम्भयस्व शुम्भयेथाम शुम्भयध्वम्
शुम्भयै शुम्भयावहै शुम्भयामहै

ह्य० अशुम्भयत अशुम्भयेताम् अशुम्भयन्त
अशुम्भयथाः अशुम्भयेथाम् अशुम्भयध्वम
अशुम्भये अशुम्भयावहि अशुम्भयामहि

अ० अशुशुम्भत अशुशुम्भेताम् अशुशुम्भन्त
अशुशुम्भथाः अशुशुम्भेथाम अशुशुम्भध्वम
अशुशुम्भे अशुशुम्भावहि अशुशुम्भामहि

प० शुम्भयाञ्चक्रे शुम्भयाञ्चक्राते शुम्भयाञ्चक्रिरे
शुम्भयाञ्चकृषे शुम्भयाञ्चक्राथे शुम्भयाञ्चकृढ्वे
शुम्भयाञ्चक्रे शुम्भयाञ्चकृवहे शुम्भयाञ्चकृमहे

शुम्भयाम्बभूव । शुम्भयामास

आ० शुम्भयिषीष्ट शुम्भयिषीयास्ताम् शुम्भयिषीरन्
शुम्भयिषीष्ठाः शुम्भयिषीयास्थाम् शुम्भयिषीढ्वम्
ध्वम्
शुम्भयिषीय शुम्भयिषीवहि शुम्भयिषीमहि

श्व० शुम्भयिता शुम्भयितारौ शुम्भयितारः
शुम्भयितासे शुम्भयितासाथे शुम्भयिताध्वे
शुम्भयिताहे शुम्भयितास्वहे शुम्भयितास्महे

भ० शुम्भयिष्यते शुम्भयिष्येते शुम्भयिष्यन्ते
शुम्भयिष्यसे शुम्भयिष्येथे शुम्भयिष्यध्वे
शुम्भयिष्ये शुम्भयिष्यावहे शुम्भयिष्यामहे

क्रि० अशुम्भयिष्यत अशुम्भयिष्येताम् अशुम्भयिष्यन्त
अशुम्भयिष्यथाः अशुम्भयिष्येथाम अशुम्भयिष्यध्वम
अशुम्भयिष्ये अशुम्भयिष्यावहि अशुम्भयिष्याम

CC-0. Public Domain. Vipin Kumar Collection, Deoband

Digitized by Madhuban Trust

376 भर्भ (भर्भूं) हिंसायाम् ।

व० भर्भयति भर्भयतः भर्भयन्ति
भर्भयसि भर्भयथः भर्भयथ
भर्भयामि भर्भयावः भर्भयामः

स० भर्भयेत् भर्भयेताम् भर्भयेयुः
भर्भयेः भर्भयेतम् भर्भयेत
भर्भयेयम् भर्भयेव भर्भयेम

प० भर्भयतु भर्भयतात् भर्भयताम् भर्भयन्तु
भर्भय ,, भर्भयतम् भर्भयत
भर्भयाणि भर्भयाव भर्भयाम

ह्य० अभर्भयत् अभर्भयताम् अभर्भयन्
अभर्भयः अभर्भयतम् अभर्भयत
अभर्भयम् अभर्भयाव अभर्भयाम

अ० अबभर्भत् अबभर्भताम् अबभर्भन्
अबभर्भः अबभर्भतम् अबभर्भत
अबभर्भम् अबभर्भाव अबभर्भाम

प० भर्भयाञ्चकार भर्भयाञ्चक्रतुः भर्भयाञ्चक्रुः
भर्भयाञ्चकर्थ भर्भयाञ्चक्रथुः भर्भयाञ्चक्र
भर्भयाञ्चकार-चकर भर्भयाञ्चकृव भर्भयाञ्चकृम
भर्भयाम्बभूव । भर्भयामास

आ० भर्भ्यात् भर्भ्यास्ताम् भर्भ्यासुः
भर्भ्याः भर्भ्यास्तम् भर्भ्यास्त
भर्भ्यासम् भर्भ्यास्व भर्भ्यास्म

श्व० भर्भयिता भर्भयितारौ भर्भयितारः
भर्भयितासि भर्भयितास्थः भर्भयितास्थ
भर्भयितास्मि भर्भयितास्वः भर्भयितास्मः

भ० भर्भयिष्यति भर्भयिष्यतः भर्भयिष्यन्ति
भर्भयिष्यसि भर्भयिष्यथः भर्भयिष्यथ
भर्भयिष्यामि भर्भयिष्यावः भर्भयिष्यामः

क्रि० अभर्भयिष्यत् अभर्भयिष्यताम् अभर्भयिष्यन्
अभर्भयिष्यः अभर्भयिष्यतम् अभर्भयिष्यत
अभर्भयिष्यम् अभर्भयिष्याव अभर्भयिष्याम

व० भर्भयते भर्भयेते भर्भयन्ते
भर्भयसे भर्भयेथे भर्भयध्वे
भर्भये भर्भयावहे भर्भयामहे

स० भर्भयेत भर्भयेयाताम् भर्भयेरन्
भर्भयेथाः भर्भयेयाथाम् भर्भयेध्वम्
भर्भयेय भर्भयेवहि भर्भयेमहि

प० भर्भयताम् भर्भयेताम् भर्भयन्ताम्
भर्भयस्व भर्भयेथाम् भर्भयध्वम्
भर्भयै भर्भयावहै भर्भयामहै

ह्य० अभर्भयत अभर्भयेताम् अभर्भयन्त
अभर्भयथाः अभर्भयेथाम् अभर्भयध्वम्
अभर्भये अभर्भयावहि अभर्भयामहि

अ० अबभर्भत अबभर्भेताम् अबभर्भन्त
अबभर्भथाः अबभर्भेथाम् अबभर्भध्वम्
अबभर्भे अबभर्भावहि अबभर्भामहि

प० भर्भयाञ्चक्रे भर्भयाञ्चक्राते भर्भयाञ्चक्रिरे
भर्भयाञ्चकृषे भर्भयाञ्चक्राथे भर्भयाञ्चकृढ्वे
भर्भयाञ्चक्रे भर्भयाञ्चकृवहे भर्भयाञ्चकृमहे
भर्भयाम्बभूव । भर्भयामास

आ० भर्भयिषीष्ट भर्भयिषीयास्ताम् भर्भयिषीरन्
भर्भयिषीष्ठाः भर्भयिषीयास्थाम् भर्भयिषीढ्वम् ध्वम्
भर्भयिषीय भर्भयिषीवहि भर्भयिषीमहि

श्व० भर्भयिता भर्भयितारौ भर्भयितारः
भर्भयितासे भर्भयितासाथे भर्भयिताध्वे
भर्भयिताहे भर्भयितास्वहे भर्भयितास्महे

भ० भर्भयिष्यते भर्भयिष्येते भर्भयिष्यन्ते
भर्भयिष्यसे भर्भयिष्येथे भर्भयिष्यध्वे
भर्भयिष्ये भर्भयिष्यावहे भर्भयिष्यामहे

क्रि० अभर्भयिष्यत अभर्भयिष्येताम् अभर्भयिष्यन्त
अभर्भयिष्यथाः अभर्भयिष्येथाम् अभर्भयिष्यध्वम्
अभर्भयिष्ये अभर्भयिष्यावहि अभर्भयिष्यामहि

CC-0. Public Domain. Vipin Kumar Collection, Deoband

Digitized by Madhuban Trust

375 षिम्भू (सिम्भ्) हिंसायाम्

व० सिम्भयति सिम्भयतः सिम्भयन्ति
सिम्भयसि सिम्भयथः सिम्भयथ
सिम्भयामि सिम्भयावः सिम्भयामः

स० सिम्भयेत् सिम्भयेताम् सिम्भयेयुः
सिम्भयेः सिम्भयेतम् सिम्भयेत
सिम्भयेयम् सिम्भयेव सिम्भयेम

प० सिम्भयतु सिम्भयतात् सिम्भयताम् सिम्भयन्तु
सिम्भय ,, सिम्भयतम् सिम्भयत
सिम्भयानि सिम्भयाव सिम्भयाम

ह्य० असिम्भयत् असिम्भयताम् असिम्भयन्
असिम्भयः असिम्भयतम् असिम्भयत
असिम्भयम् असिम्भयाव असिम्भयाम

अ० असिषिम्भत् असिषिम्भताम् असिषिम्भन्
असिषिम्भः असिषिम्भतम् असिषिम्भत
असिषिम्भम् असिषिम्भाव असिषिम्भाम

प० सिम्भयाञ्चकार सिम्भयाञ्चक्रतुः सिम्भयाञ्चक्रुः
सिम्भयाञ्चकर्थ सिम्भयाञ्चक्रथुः सिम्भयाञ्चक्र
सिम्भयाञ्चकार-कर सिम्भयाञ्चकृव सिम्भयाञ्चकृम

सिम्भयाम्बभूव । सिम्भयामास

आ० सिम्भ्यात् सिम्भ्यास्ताम् सिम्भ्यासुः
सिम्भ्याः सिम्भ्यास्तम् सिम्भ्यास्त
सिम्भ्यासम् सिम्भ्यास्व सिम्भ्यास्म

श्व० सिम्भयिता सिम्भयितारौ सिम्भयितारः
सिम्भयितासि सिम्भयितास्थः सिम्भयितास्थ
सिम्भयितास्मि सिम्भयितास्वः सिम्भयितास्मः

भ० सिम्भयिष्यति सिम्भयिष्यतः सिम्भयिष्यन्ति
सिम्भयिष्यसि सिम्भयिष्यथः सिम्भयिष्यथ
सिम्भयिष्यामि सिम्भयिष्यावः सिम्भयिष्यामः

क्रि० असिम्भयिष्यत् असिम्भयिष्यताम् असिम्भयिष्यन्
असिम्भयिष्यः असिम्भयिष्यतम् असिम्भयिष्यत
असिम्भयिष्यम् असिम्भयिष्याव असिम्भयिष्याम

व० सिम्भयते सिम्भयेते सिम्भयन्ते
सिम्भयसे सिम्भयेथे सिम्भयध्वे
सिम्भये सिम्भयावहे सिम्भयामहे

स० सिम्भयेत सिम्भयेयाताम् सिम्भयेरन्
सिम्भयेथाः सिम्भयेयाथाम् सिम्भयेध्वम्
सिम्भयेय सिम्भयेवहि सिम्भयेमहि

प० सिम्भयताम् सिम्भयेताम् सिम्भयन्ताम्
सिम्भयस्व सिम्भयेथाम् सिम्भयध्वम्
सिम्भयै सिम्भयावहै सिम्भयामहै

ह्य० असिम्भयत असिम्भयेताम् असिम्भयन्त
असिम्भयथाः असिम्भयेथाम् असिम्भयध्वम्
असिम्भये असिम्भयावहि असिम्भयामहि

अ० असिषिम्भत असिषिम्भेताम् असिषिम्भन्त
असिषिम्भथाः असिषिम्भेथाम् असिषिम्भध्वम्
असिषिम्भे असिषिम्भावहि असिषिम्भामहि

प० सिम्भयाञ्चक्रे सिम्भयाञ्चक्राते सिम्भयाञ्चक्रिरे
सिम्भयाञ्चकृषे सिम्भयाञ्चक्राथे सिम्भयाञ्चकृढ्वे
सिम्भयाञ्चक्रे सिम्भयाञ्चकृवहे सिम्भयाञ्चकृमहे

सिम्भयाम्बभूव । सिम्भयामास

आ० सिम्भयिषीष्ट सिम्भयिषीयास्ताम् सिम्भयिषीरन्
सिम्भयिषीष्ठाः सिम्भयिषीयास्थाम् सिम्भयिषीढ्वम्
ध्वम्
सिम्भयिषीय सिम्भयिषीवहि सिम्भयिषीमहि

श्व० सिम्भयिता सिम्भयितारौ सिम्भयितारः
सिम्भयितासे सिम्भयितासाथे सिम्भयिताध्वे
सम्भयिताहे सिम्भयितास्वहे सिम्भयितास्महे

भ० सिम्भयिष्यते सिम्भयिष्येते सिम्भयिष्यन्ते
सिम्भयिष्यसे सिम्भयिष्येथे सिम्भयिष्यध्वे
सिम्भयिष्ये सिम्भयिष्यावहे सिम्भयिष्यामहे

क्रि० असिम्भयिष्यत असिम्भयिष्येताम् असिम्भयिष्यन्त
असिम्भयिष्यथाः असिम्भयिष्येथाम् असिम्भयिष्यध्वम्
असिम्भयिष्ये असिम्भयिष्यावहि असिम्भयिष्याम

CC-0. Public Domain. Vipin Kumar Collection, Deoband

Digitized by Madhuban Trust

378 यभ (यभू) मैथुने ।

व० याभयति याभयतः याभयन्ति
याभयसि याभयथः याभयथ
याभयामि याभयावः याभयामः

स० याभयेत् याभयेताम् याभयेयुः
याभयेः याभयेतम् याभयेत
याभयेयम् याभयेव याभयेम

प० याभयतु याभयतात् याभयताम् याभयन्तु
याभय ,, याभयतम् याभयत
याभयानि याभयाव याभयाम

ह्य० अयाभयत् अयाभयताम् अयाभयन्
अयाभयः अयाभयतम् अयाभयत
अयाभयम् अयाभयाव अयाभयाम

अ० अयीयभत् अयीयभताम् अयीयभन्
अयीयभः अयीयभतम् अयीयभत
अयीयभम् अयीयभाव अयीयभाम

प० याभयाञ्चकार याभयाञ्चक्रतुः याभयाञ्चक्रुः
याभयाञ्चकर्थ याभयाञ्चक्रथुः याभयाञ्चक्र
याभयाञ्चकार-चकर याभयाञ्चकृव याभयाञ्चकृम
याभयाम्बभूव । याभयामास

आ० याभ्यात् याभ्यास्ताम् याभ्यासुः
याभ्याः याभ्यास्तम् याभ्यास्त
याभ्यासम् याभ्यास्व याभ्यास्म

श्व० याभयिता याभयितारौ याभयितारः
याभयितासि याभयितास्थः याभयितास्थ
याभयितास्मि याभयितास्वः याभयितास्मः

भ० याभयिष्यति याभयिष्यतः याभयिष्यन्ति
याभयिष्यसि याभयिष्यथः याभयिष्यथ
याभयिष्यामि याभयिष्यावः याभयिष्यामः

क्रि० अयाभयिष्यत् अयाभयिष्यताम् अयाभयिष्यन्
अयाभयिष्यः अयाभयिष्यतम् अयाभयिष्यत
अयाभयिष्यम् अयाभयिष्याव अयाभयिष्याम

व० याभयते याभयेते याभयन्ते
याभयसे याभयेथे याभयध्वे
याभये याभयावहे याभयामहे

स० याभयेत याभयेयाताम् याभयेरन्
याभयेथाः याभयेयाथाम् याभयेध्वम्
याभयेय याभयेवहि याभयेमहि

प० याभयताम् याभयेताम् याभयन्ताम्
याभयस्व याभयेथाम् याभयध्वम्
याभयै याभयावहै याभयामहै

ह्य० अयाभयत अयाभयेताम् अयाभयन्त
अयाभयथाः अयाभयेथाम् अयाभयध्वम्
अयाभये अयाभयावहि अयाभयामहि

अ० अयीयभत अयीयभेताम् अयीयभन्त
अयीयभथाः अयीयभेथाम् अयीयभध्वम्
अयीयभे अयीयभावहि अयीयभामहि

प० याभयाञ्चक्रे याभयाञ्चक्राते याभयाञ्चक्रिरे
याभयाञ्चकृषे याभयाञ्चक्राथे याभयाञ्चकृढ्वे
याभयाञ्चक्रे याभयाञ्चकृवहे याभयाञ्चकृमहे
याभयाम्बभूव । याभयामास

आ० याभयिषीष्ट याभयिषीयास्ताम् याभयिषीरन्
याभयिषीष्ठाः याभयिषीयास्थाम् याभयिषीढ्वम्
ध्वम्
याभयिषीय याभयिषीवहि याभयिषीमहि

श्व० याभयिता याभयितारौ याभयितारः
याभयितासे याभयितासाथे याभयिताध्वे
याभयिताहे याभयितास्वहे याभयितास्महे

भ० याभयिष्यते याभयिष्येते याभयिष्यन्ते
याभयिष्यसे याभयिष्येथे याभयिष्यध्वे
याभयिष्ये याभयिष्यावहे याभयिष्यामहे

क्रि० अयाभयिष्यत अयाभयिष्येताम् अयाभयिष्यन्त
अयाभयिष्यथाः अयाभयिष्येथाम् अयाभयिष्यध्वम्
अयाभयिष्ये अयाभयिष्यावहि अयाभयिष्यामहि

CC-0. Public Domain. Vipin Kumar Collection, Deoband

Digitized by Madhuban Trust

379 जभ (जभ्-जम्भ्)

व० जम्भयति जम्भयतः जम्भयन्ति
जम्भयसि जम्भयथः जम्भयथ
जम्भयामि जम्भयावः जम्भयामः

स० जम्भयेत् जम्भयेताम् जम्भयेयुः
जम्भयेः जम्भयेतम् जम्भयेत
जम्भयेयम् जम्भयेव जम्भयेम

प० जम्भयतु जम्भयतात् जम्भयताम् जम्भयन्तु
जम्भय ,, जम्भयतम् जम्भयत
जम्भयानि जम्भयाव जम्भयाम

ह्य० अजम्भयत् अजम्भयताम् अजम्भयन्
अजम्भयः अजम्भयतम् अजम्भयत
अजम्भयम् अजम्भयाव अजम्भयाम

अ० अजजम्भत् अजजम्भताम् अजजम्भन्
अजजम्भः अजजम्भतम् अजजम्भत
अजजम्भम् अजजम्भाव अजजम्भाम

प० जम्भयाञ्चकार जम्भयाञ्चक्रतुः जम्भयाञ्चक्रुः
जम्भयाञ्चकर्थ जम्भयाञ्चक्रथुः जम्भयाञ्चक्र
जम्भयाञ्चकार-कर जम्भयाञ्चकृव जम्भयाञ्चकृम

जम्भयाम्बभूव । जम्भयामास

आ० जम्भ्यात् जम्भ्यास्ताम् जम्भ्यासुः
जम्भ्याः जम्भ्यास्तम् जम्भ्यास्त
जम्भ्यासम् जम्भ्यास्व जम्भ्यास्म

श्व० जम्भयिता जम्भयितारौ जम्भयितारः
जम्भयितासि जम्भयितास्थः जम्भयितास्थ
जम्भयितास्मि जम्भयितास्वः जम्भयितास्मः

भ० जम्भयिष्यति जम्भयिष्यतः जम्भयिष्यन्ति
जम्भयिष्यसि जम्भयिष्यथः जम्भयिष्यथ
जम्भयिष्यामि जम्भयिष्यावः जम्भयिष्यामः

क्रि० अजम्भयिष्यत् अजम्भयिष्यताम् अजम्भयिष्यन्
अजम्भयिष्यः अजम्भयिष्यतम् अजम्भयिष्यत
अजम्भयिष्यम् अजम्भयिष्याव अजम्भयिष्याम

व० जम्भयते जम्भयेते जम्भयन्ते
जम्भयसे जम्भयेथे जम्भयध्वे
जम्भये जम्भयावहे जम्भयामहे

स० जम्भयेत जम्भयेयाताम् जम्भयेरन्
जम्भयेथाः जम्भयेयाथाम् जम्भयेध्वम्
जम्भयेय जम्भयेवहि जम्भयेमहि

प० जम्भयताम् जम्भयेताम् जम्भयन्ताम्
जम्भयस्व जम्भयेथाम् जम्भयध्वम्
जम्भयै जम्भयावहै जम्भयामहै

ह्य० अजम्भयत अजम्भयेताम् अजम्भयन्त
अजम्भयथाः अजम्भयेथाम् अजम्भयध्वम्
अजम्भये अजम्भयावहि अजम्भयामहि

अ० अजजम्भत अजजम्भेताम् अजजम्भन्त
अजजम्भथाः अजजम्भेथाम् अजजम्भध्वम्
अजजम्भे अजजम्भावहि अजजम्भामहि

प० जम्भयाञ्चक्रे जम्भयाञ्चक्राते जम्भयाञ्चक्रिरे
जम्भयाञ्चकृषे जम्भयाञ्चक्राथे जम्भयाञ्चकृढ्वे
जम्भयाञ्चक्रे जम्भयाञ्चकृवहे जम्भयाञ्चकृमहे

जम्भयाम्बभूव । जम्भयामास

आ० जम्भयिषीष्ट जम्भयिषीयास्ताम् जम्भयिषीरन्
जम्भयिषीष्ठाः जम्भयिषीयास्थाम् जम्भयिषीढ्वम्
ध्वम्
जम्भयिषीय जम्भयिषीवहि जम्भयिषीमहि

श्व० जम्भयिता जम्भयितारौ जम्भयितारः
जम्भयितासे जम्भयितासाथे जम्भयिताध्वे
जम्भयिताहे जम्भयितास्वहे जम्भयितास्महे

भ० जम्भयिष्यते जम्भयिष्येते जम्भयिष्यन्ते
जम्भयिष्यसे जम्भयिष्येथे जम्भयिष्यध्वे
जम्भयिष्ये जम्भयिष्यावहे जम्भयिष्यामहे

क्रि० अजम्भयिष्यत अजम्भयिष्येताम् अजम्भयिष्यन्त
अजम्भयिष्यथाः अजम्भयिष्येथाम् अजम्भयिष्यध्वम्
अजम्भयिष्ये अजम्भयिष्यावहि अजम्भयिष्यामहि

CC-0. Public Domain. Vipin Kumar Collection, Deoband

Digitized by Madhuban Trust

॥ अथ मान्ताः सप्तदश ॥

380 चमू (चम्) अदने ।

व० चामयति चामयतः चामयन्ति
चामयसि चामयथः चामयथ
चामयामि चामयावः चामयामः

स० चामयेत् चामयेताम् चामयेयुः
चामयेः चामयेतम् चामयेत
चामयेयम् चामयेव चामयेम

प० चामयतु चामयतात् चामयताम् चामयन्तु
चामय ,, चामयतम् चामयत
चामयानि चामयाव चामयाम

ह्य० अचामयत् अचामयताम् अचामयन्
अचामयः अचामयतम् अचामयत
अचामयम् अचामयाव अचामयाम

अ० अचीचमत् अचीचमताम् अचीचमन्
अचीचमः अचीचमतम् अचीचमत
अचीचमम् अचीचमाव अचीचमाम

प० चामयाञ्चकार चामयाञ्चक्रतुः चामयाञ्चक्रुः
चामयाञ्चकर्थ चामयाञ्चक्रथुः चामयाञ्चक्र
चामयाञ्चकार-चकर चामयाञ्चकृव चामयाञ्चकृम
चामयाम्बभूव । चामयामास

आ० चाम्यात् चाम्यास्ताम् चाम्यासुः
चाम्याः चाम्यास्तम् चाम्यास्त
चाम्यासम् चाम्यास्व चाम्यास्म

श्व० चामयिता चामयितारौ चामयितारः
चामयितासि चामयितास्थः चामयितास्थ
चामयितास्मि चामयितास्वः चामयितास्मः

भ० चामयिष्यति चामयिष्यतः चामयिष्यन्ति
चामयिष्यसि चामयिष्यथः चामयिष्यथ
चामयिष्यामि चामयिष्यावः चामयिष्यामः

क्रि० अचामयिष्यत् अचामयिष्यताम् अचामयिष्यन्
अचामयिष्यः अचामयिष्यतम् अचामयिष्यत
अचामयिष्यम् अचामयिष्याव अचामयिष्याम

381 छमू (छम्) अदने ।

व० छमयति छमयतः छमयन्ति
छमयसि छमयथः छमयथ
छमयामि छमयावः छमयामः

स० छमयेत् छमयेताम् छमयेयुः
छमयेः छमयेतम् छमयेत
छमयेयम् छमयेव छमयेम

प० छमयतु छमयतात् छमयताम् छमयन्तु
छमय ,, छमयतम् छमयत
छमयानि छमयाव छमयाम

ह्य० अछमयत् अछमयताम् अछमयन्
अछमयः अछमयतम् अछमयत
अछमयम् अछमयाव अछमयाम

अ० अचिच्छमत् अचिच्छमताम् अचिच्छमन्
अचिच्छमः अचिच्छमतम् अचिच्छमत
अचिच्छमम् अचिच्छमाव अचिच्छमाम

प० छमयाञ्चकार छमयाञ्चक्रतुः छमयाञ्चक्रुः
छमयाञ्चकर्थ छमयाञ्चक्रथुः छमयाञ्चक्र
छमयाञ्चकार चकर छमयाञ्चकृव छमयाञ्चकृम
छमयाम्बभूव । छमयामास

आ० छम्यात् छम्यास्ताम् छम्यासुः
छम्याः छम्यास्तम् छम्यास्त
छम्यासम् छम्यास्व छम्यास्म

श्व० छमयिता छमयितारौ छमयितारः
छमयितासि छमयितास्थः छमयितास्थ
छमयितास्मि छमयितास्वः छमयितास्मः

भ० छमयिष्यति छमयिष्यतः छमयिष्यन्ति
छमयिष्यसि छमयिष्यथः छमयिष्यथ
छमयिष्यामि छमयिष्यावः छमयिष्यामः

क्रि० अच्छमयिष्यत् अच्छमयिष्यताम् अच्छमयिष्यन्
अच्छमयिष्यः अच्छमयिष्यतम् अच्छमयिष्यत
अच्छमयिष्यम् अच्छमयिष्याव अच्छमयिष्याम

CC-0. Public Domain. Vipin Kumar Collection, Deoband

Digitized by Madhuban Trust

382 जमू (जम्) अदने

व०	जमयति	जमयतः	जमयन्ति
	जमयसि	जमयथः	जमयथ
	जमयामि	जमयावः	जमयामः
स०	जमयेत्	जमयेताम्	जमयेयुः
	जमयेः	जमयेतम्	जमयेत
	जमयेयम्	जमयेव	जमयेम
प०	जमयतु जमयतात्	जमयताम्	जमयन्तु
	जमय ,,	जमयतम्	जमयत
	जमयानि	जमयाव	जमयाम
ह्य०	अजमयत्	अजमयताम्	अजमयन्
	अजमयः	अजमयतम्	अजमयत
	अजमयम्	अजमयाव	अजमयाम
अ०	अजीजमत्	अजीजमताम्	अजीजमन्
	अजीजमः	अजीजमतम्	अजीजमत
	अजीजमम्	अजीजमाव	अजीजमाम
प०	जमयाञ्चकार	जमयाञ्चक्रतुः	जमयाञ्चक्रुः
	जमयाञ्चकर्थ	जमयाञ्चक्रथुः	जमयाञ्चक्र
	जमयाञ्चकार-कर	जमयाञ्चकृव	जमयाञ्चकृम
	जमयाम्बभूव । जमयामास		
आ०	जम्यात्	जम्यास्ताम्	जम्यासुः
	जम्याः	जम्यास्तम्	जम्यास्त
	जम्यासम्	जम्यास्व	जम्यास्म
श्व०	जमयिता	जमयितारौ	जमयितारः
	जमयितासि	जमयितास्थः	जमयितास्थ
	जमयितास्मि	जमयितास्वः	जमयितास्मः
भ०	जमयिष्यति	जमयिष्यतः	जमयिष्यन्ति
	जमयिष्यसि	जमयिष्यथः	जमयिष्यथ
	जमयिष्यामि	जमयिष्यावः	जमयिष्यामः
क्रि०	अजमयिष्यत्	अजमयिष्यताम्	अजमयिष्यन्
	अजमयिष्यः	अजमयिष्यतम्	अजमयिष्यत
	अजमयिष्यम्	अजमयिष्याव	अजमयिष्याम

व०	जमयते	जमयेते	जमयन्ते
	जमयसे	जमयेथे	जमयध्वे
	जमये	जमयावहे	जमयामहे
स०	जमयेत	जमयेयाताम्	जमयेरन्
	जमयेथाः	जमयेयाथाम्	जमयेध्वम्
	जमयेय	जमयेवहि	जमयेमहि
प०	जमयताम्	जमयेताम्	जमयन्ताम्
	जमयस्व	जमयेथाम्	जमयध्वम्
	जमयै	जमयावहै	जमयामहै
ह्य०	अजमयत	अजमयेताम्	अजमयन्त
	अजमयथाः	अजमयेथाम्	अजमयध्वम्
	अजमये	अजमयावहि	अजमयामहि
अ०	अजीजमत	अजीजमेताम्	अजीजमन्त
	अजीजमथाः	अजीजमेथाम्	अजीजमध्वम्
	अजीजमे	अजीजमावहि	अजीजमामहि
प०	जमयाञ्चक्रे	जमयाञ्चक्राते	जमयाञ्चक्रिरे
	जमयाञ्चकृषे	जमयाञ्चक्राथे	जमयाञ्चकृढ्वे
	जमयाञ्चक्रे	जमयाञ्चकृवहे	जमयाञ्चकृमहे
	जमयाम्बभूव । जमयामास		
आ०	जमयिषीष्ट	जमयिषीयास्ताम्	जमयिषीरन्
	जमयिषीष्ठाः	जमयिषीयास्थाम्	जमयिषीढ्वम्, ध्वम्
	जमयिषीय	जमयिषीवहि	जमयिषीमहि
श्व०	जमयिता	जमयितारौ	जमयितारः
	जमयितासे	जमयितासाथे	जमयिताध्वे
	जमयिताहे	जमयितास्वहे	जमयितास्महे
भ०	जमयिष्यते	जमयिष्येते	जमयिष्यन्ते
	जमयिष्यसे	जमयिष्येथे	जमयिष्यध्वे
	जमयिष्ये	जमयिष्यावहे	जमयिष्यामहे
क्रि०	अजमयिष्यत	अजमयिष्येताम्	अजमयिष्यन्त
	अजमयिष्यथाः	अजमयिष्येथाम्	अजमयिष्यध्वम्
	अजमयिष्ये	अजमयिष्यावहि	अजमयिष्यामहि

CC-0. Public Domain. Vipin Kumar Collection, Deoband

Digitized by Madhuban Trust

384 जिमू (जिम्) अदने ।

व०	जेमयति	जेमयतः	जेमयन्ति
	जेमयसि	जेमयथः	जेमयथ
	जेमयामि	जेमयावः	जेमयामः
स०	जेमयेत्	जेमयेताम्	जेमयेयुः
	जेमयेः	जेमयेतम्	जेमयेत
	जेमयेयम्	जेमयेव	जेमयेम
प०	जेमयतु जेमयतात्	जेमयताम्	जेमयन्तु
	जेमय ,,	जेमयतम्	जेमयत
	जेमयानि	जेमयाव	जेमयाम
ह्य०	अजेमयत्	अजेमयताम्	अजेमयन्
	अजेमयः	अजेमयतम्	अजेमयत
	अजेमयम्	अजेमयाव	अजेमयाम
अ०	अजीजिमत्	अजीजिमताम्	अजीजिमन्
	अजीजिमः	अजीजिमतम्	अजीजिमत
	अजीजिमम्	अजीजिमाव	अजीजिमाम
प०	जेमयाञ्चकार	जेमयाञ्चक्रतुः	जेमयाञ्चक्रुः
	जेमयाञ्चकर्थ	जेमयाञ्चक्रथुः	जेमयाञ्चक्र
	जेमयाञ्चकार-चकर	जेमयाञ्चकृव	जेमयाञ्चकृम
	जेमयाम्बभूव ।	जेमयामास	
आ०	जेम्यात्	जेम्यास्ताम्	जेम्यासुः
	जेम्याः	जेम्यास्तम्	जेम्यास्त
	जेम्यासम्	जेम्यास्व	जेम्यास्म
श्व०	जमयिता	जेमयितारौ	जेमयितारः
	जेमयितासि	जेमयितास्थः	जेमयितास्थ
	जेमयितास्मि	जेमयितास्वः	जेमयितास्मः
भ०	जेमयिष्यति	जेमयिष्यतः	जेमयिष्यन्ति
	जेमयिष्यसि	जेमयिष्यथः	जेमयिष्यथ
	जेमयिष्यामि	जेमयिष्यावः	जेमयिष्यामः
क्रि०	अजेमयिष्यत्	अजेमयिष्यताम्	अजेमबिष्यन्
	अजेमयिष्यः	अजेमयिष्यतम्	अजेमयिष्यत
	अजेमयिष्यम्	अजेमयिष्याव	अजेमयिष्याम

383 झमू (झम्) अदने

व०	झमयति	झमयतः	झमयन्ति
	झमयसि	झमयथः	झमयथ
	झमयामि	झमयावः	झमयामः
स०	झमयेत्	झमयेताम्	झमयेयुः
	झमयेः	झमयेतम्	झमयेत
	झमयेयम्	झमयेव	झमयेम
प०	झमयतु झमयतात्	झमयताम्	झमयन्तु
	झमय ,,	झमयतम्	झमयत
	झमयानि	झमयाव	झमयाम
ह्य०	अझमयत्	अझमयताम्	अझमयन्
	अझमयः	अझमयतम्	अझमयत
	अझमयम्	अझमयाव	अझमयाम
अ०	अजीझमत्	अजीझमताम्	अजीझमन्
	अजीझमः	अजीझमतम्	अजीझमत
	अजीझमयम्	अजीझमाव	अजीझमाम
प०	झमयाञ्चकार	झमयाञ्चक्रतुः	झमयाञ्चक्रुः
	झमयाञ्चकर्थ	झमयाञ्चक्रथुः	झमयाञ्चक्र
	झमयाञ्चकार चकर	झमयाञ्चकृव	झमयाञ्चकृम
	झमयाम्बभूव ।	झमयामास	
आ०	झम्यात्	झम्यास्ताम्	झम्यासुः
	झम्याः	झम्यास्तम्	झम्यास्त
	झम्यासम्	झम्यास्व	झम्यास्म
श्व०	झमयिता	झमयितारौ	झमयितारः
	झमयितासि	झमयितास्थः	झमयितास्थ
	झमयितास्मि	झमयितास्वः	झमयितास्मः
भ०	झमयिष्यति	झमयिष्यतः	झमयिष्यन्ति
	झमयिष्यसि	झमयिष्यथः	झमयिष्यथ
	झमयिष्यामि	झमयिष्यावः	झमयिष्यामः
क्रि०	अझमयिष्यत्	अझमयिष्यताम्	अझमयिष्यन्
	अझमयिष्यः	अझमयिष्यतम्	अझमयिष्यत
	अझमयिष्यम्	अझमयिष्याव	अझमयिष्याम

CC-0. Public Domain. Vipin Kumar Collection, Deoband

Digitized by Madhuban Trust

385 क्रमू (क्रम्) पादविक्षेपे

व० क्रमयति क्रमयतः क्रमयन्ति
क्रमयसि क्रमयथः क्रमयथ
क्रमयामि क्रमयावः क्रमयामः

स० क्रमयेत् क्रमयेताम् क्रमयेयुः
क्रमयेः क्रमयेतम् क्रमयेत
क्रमयेयम् क्रमयेव क्रमयेम

प० क्रमयतु क्रमयतात् क्रमयताम् क्रमयन्तु
क्रमय ,, क्रमयतम् क्रमयत
क्रमयाणि क्रमयाव क्रमयाम

ह्य० अक्रमयत् अक्रमयताम् अक्रमयन्
अक्रमयः अक्रमयतम् अक्रमयत
अक्रमयम् अक्रमयाव अक्रमयाम

अ० अचिक्रमत् अचिक्रमताम् अचिक्रमन्
अचिक्रमः अचिक्रमतम् अचिक्रमत
अचिक्रमम् अचिक्रमाव अचिक्रमाम

प० क्रमयाञ्चकार क्रमयाञ्चक्रतुः क्रमयाञ्चक्रुः
क्रमयाञ्चकर्थ क्रमयाञ्चक्रथुः क्रमयाञ्चक्र
क्रमयाञ्चकार चकर क्रमयाञ्चकृव क्रमयाञ्चकृम
क्रमयाम्बभूव । क्रमयामास

आ० क्रम्यात् क्रम्यास्ताम् क्रम्यासुः
क्रम्याः क्रम्यास्तम् क्रम्यास्त
क्रम्यासम् क्रम्यास्व क्रम्यास्म

श्व० क्रमयिता क्रमयितारौ क्रमयितारः
क्रमयितासि क्रमयितास्थः क्रमयितास्थ
क्रमयितास्मि क्रमयितास्वः क्रमयितास्मः

भ० क्रमयिष्यति क्रमयिष्यतः क्रमयिष्यन्ति
क्रमयिष्यसि क्रमयिष्यथः क्रमयिष्यथ
क्रमयिष्यामि क्रमयिष्यावः क्रमयिष्यामः

क्रि० अक्रमयिष्यत् अक्रमयिष्यताम् अक्रमयिष्यन्
अक्रमयिष्यः अक्रमयिष्यतम् अक्रमयिष्यत
अक्रमयिष्यम् अक्रमयिष्याव अक्रमयिष्याम

व० क्रमयते क्रमयेते क्रमयन्ते
क्रमयसे क्रमयेथे क्रमयध्वे
क्रमये क्रमयावहे क्रमयामहे

स० क्रमयेत क्रमयेयाताम् क्रमयेरन्
क्रमयेथाः क्रमयेयाथाम् क्रमयेध्वम्
क्रमयेय क्रमयेवहि क्रमयेमहि

प० क्रमयताम् क्रमयेताम् क्रमयन्ताम्
क्रमयस्व क्रमयेथाम् क्रमयध्वम्
क्रमयै क्रमयावहै क्रमयामहै

ह्य० अक्रमयत अक्रमयेताम् अक्रमयन्त
अक्रमयथाः अक्रमयेथाम् अक्रमयध्वम्
अक्रमये अक्रमयावहि अक्रमयामहि

अ० अचिक्रमत अचिक्रमेताम् अचिक्रमन्त
अचिक्रमथाः अचिक्रमेथाम् अचिक्रमध्वम्
अचिक्रमे अचिक्रमावहि अचिक्रमामहि

प० क्रमयाञ्चक्रे क्रमयाञ्चक्राते क्रमयाञ्चक्रिरे
क्रमयाञ्चकृषे क्रमयाञ्चक्राथे क्रमयाञ्चकृढ्वे
क्रमयाञ्चक्रे क्रमयाञ्चकृवहे क्रमयाञ्चकृमहे
क्रमयाम्बभूव । क्रमयामास

आ० क्रमयिषीष्ट क्रमयिषीयास्ताम् क्रमयिषीरन्
क्रमयिषीष्ठाः क्रमयिषीयास्थाम् क्रमयिषीढ्वम्
ध्वम्
क्रमयिषीय क्रमयिषीवहि क्रमयिषीमहि

श्व० क्रमयिता क्रमयितारौ क्रमयितारः
क्रमयितासे क्रमयितासाथे क्रमयिताध्वे
क्रमयिताहे क्रमयितास्वहे क्रमयितास्महे

भ० क्रमयिष्यते क्रमयिष्येते क्रमयिष्यन्ते
क्रमयिष्यसे क्रमयिष्येथे क्रमयिष्यध्वे
क्रमयिष्ये क्रमयिष्यावहे क्रमयिष्यामहे

क्रि० अक्रमयिष्यत अक्रमयिष्येताम् अक्रमयिष्यन्त
अक्रमयिष्यथाः अक्रमयिष्येथाम् अक्रमयिष्यध्वम्
अक्रमयिष्ये अक्रमयिष्यावहि अक्रमयिष्यामहि

CC-0. Public Domain. Vipin Kumar Collection, Deoband

Digitized by Madhuban Trust

387 यमूं (यम्) उपरमे।

व० यमयति यमयतः यमयन्ति
यमयसि यमयथः यमयथ
यमयामि यमयावः यमयामः

स० यमयेत् यमयेताम् यमयेयुः
यमयेः यमयेतम् यमयेत
यमयेयम् यमयेव यमयेम

प० यमयतु यमयतात् यमयताम् यमयन्तु
यमय ,, यमयतम् यमयत
यमयानि यमयाव यमयाम

ह्य० अयमयत् अयमयताम् अयमयन्
अयमयः अयमयतम् अयमयत
अयमयम् अयमयाव अयमयाम

अ० अयीयमत् अयीयमताम् अयीयमन्
अयीयमः अयीयमतम् अयीयमत
अयीयमम् अयीयमाव अयीयमाम

प० यमयाञ्चकार यमयाञ्चक्रतुः यमयाञ्चक्रुः
यमयाञ्चकर्थ यमयाञ्चक्रथुः यमयाञ्चक्र
यमयाञ्चकार-चकर यमयाञ्चकृव यमयाञ्चकृम
यमयाम्बभूव । यमयामास

आ० यम्यात् यम्यास्ताम् यम्यासुः
यम्याः यम्यास्तम् यम्यास्त
यम्यासम् यम्यास्व यम्यास्म

श्व० यमयिता यमयितारौ यमयितारः
यमयितासि यमयितास्थः यमयितास्थ
यमयितास्मि यमयितास्वः यमयितास्मः

भ० यमयिष्यति यमयिष्यतः यमयिष्यन्ति
यमयिष्यसि यमयिष्यथः यमयिष्यथ
यमयिष्यामि यमयिष्यावः यमयिष्यामः

क्रि० अयमयिष्यत् अयमयिष्यताम् अयमयिष्यन्
अयमयिष्यः अयमयिष्यतम् अयमयिष्यत
अयमयिष्यम् अयमयिष्याव अयमयिष्याम

व० यमयते यमयेते यमयन्ते
यमयसे यमयेथे यमयध्वे
यमये यमयावहे यमयामहे

स० यमयेत यमयेयाताम् यमयेरन्
यमयेथाः यमयेयाथाम् यमयेध्वम्
यमयेय यमयेवहि यमयेमहि

प० यमयताम् यमयेताम् यमयन्ताम्
यमयस्व यमयेथाम् यमयध्वम्
यमयै यमयावहै यमयामहै

ह्य० अयमयत अयमयेताम् अयमयन्त
अयमयथाः अयमयेथाम् अयमयध्वम्
अयमये अयमयावहि अयमयामहि

अ० अयीयमत अयीयमेताम् अयीयमन्त
अयीयमथाः अयीयमेथाम् अयीयमध्वम्
अयीयमे अयीयमावहि अयीयमामहि

प० यमयाञ्चक्रे यमयाञ्चक्राते यमयाञ्चक्रिरे
यमयाञ्चकृषे यमयाञ्चक्राथे यमयाञ्चकृढ्वे
यमयाञ्चक्रे यमयाञ्चकृवहे यमयाञ्चकृमहे
यमयाम्बभूव । यमयामास

आ० यमयिषीष्ट यमयिषीयास्ताम् यमयिषीरन्
यमयिषीष्ठाः यमयिषीयास्थाम् यमयिषीढ्वम्
ध्वम्
यमयिषीय यमयिषीवहि यमयिषीमहि

श्व० यमयिता यमयितारौ यमयितारः
यमयितासे यमयितासाथे यमयिताध्वे
यमयिताहे यमयितास्वहे यमयितास्महे

भ० यमयिष्यते यमयिष्येते यमयिष्यन्ते
यमयिष्यसे यमयिष्येथे यमयिष्यध्वे
यमयिष्ये यमयिष्यावहे यमयिष्यामहे

क्रि० अयमयिष्यत अयमयिष्येताम् अयमयिष्यन्त
अयमयिष्यथाः अयमयिष्येथाम् अयमयिष्यध्वम्
अयमयिष्ये अयमयिष्यावहि अयमयिष्यामहि

CC-0. Public Domain. Vipin Kumar Collection, Deoband

Digitized by Madhuban Trust

387 स्यमू (स्यम्) शब्दे

व० स्यमयति स्यमयतः स्यमयन्ति
स्यमयसि स्यमयथः स्यमयथ
स्यमयामि स्यमयावः स्यमयामः

स० स्यमयेत् स्यमयेताम् स्यमयेयुः
स्यमयेः स्यमयेतम् स्यमयेत
स्यमयेयम् स्यमयेव स्यमयेम

प० स्यमयतु स्यमयतात् स्यमयताम् स्यमयन्तु
स्यमय ,, स्यमयतम् स्यमयत
स्यमयानि स्यमयाव स्यमयाम

ह्य० अस्यमयत् अस्यमयताम् अस्यमयन्
अस्यमयः अस्यमयतम् अस्यमयत
अस्यमयम् अस्यमयाव अस्यमयाम

अ० असिस्यमत् असिस्यमताम् असिस्यमन्
असिस्यमः असिस्यमतम् असिस्यमत
असिस्यमम् असिस्यमाव असिस्यमाम

प० स्यमयाञ्चकार स्यमयाञ्चक्रतुः स्यमयाञ्चक्रुः
स्यमयाञ्चकर्थ स्यमयाञ्चक्रथुः स्यमयाञ्चक्र
स्यमयाञ्चकार-चकर स्यमयाञ्चकृव स्यमयाञ्चकृम
स्यमयाम्बभूव । स्यमयामास

आ० स्यम्यात् स्यम्यास्ताम् स्यम्यासुः
स्यम्याः स्यम्यास्तम् स्यम्यास्त
स्यम्यासम् स्यम्यास्व स्यम्यास्म

श्व० स्यमयिता स्यमयितारौ स्यमयितारः
स्यमयितासि स्यमयितास्थः स्यमयितास्थ
स्यमयितास्मि स्यमयितास्वः स्यमयितास्मः

भ० स्यमयिष्यति स्यमयिष्यतः स्यमयिष्यन्ति
स्यमयिष्यसि स्यमयिष्यथः स्यमयिष्यथ
स्यमयिष्यामि स्यमयिष्यावः स्यमयिष्यामः

क्रि० अस्यमयिष्यत् अस्यमयिष्यताम् अस्यमयिष्यन्
अस्यमयिष्यः अस्यमयिष्यतम् अस्यमयिष्यत
८.स्यमयिष्यम् अस्यमयिष्याव अस्यमयिष्याम

व० स्यमयते स्यमयेते स्यमयन्ते
स्यमयसे स्यमयेथे स्यमयध्वे
स्यमये स्यमयावहे स्यमयामहे

स० स्यमयेत स्यमयेयाताम् स्यमयेरन्
स्यमयेथाः स्यमयेयाथाम् स्यमयेध्वम्
स्यमयेय स्यमयेवहि स्यमयेमहि

प० स्यमयताम् स्यमयेताम् स्यमयन्ताम्
स्यमयस्व स्यमयेथाम् स्यमयध्वम्
स्यमयै स्यमयावहै स्यमयामहै

ह्य० अस्यमयत अस्यमयेताम् अस्यमयन्त
अस्यमयथाः अस्यमयेथाम् अस्यमयध्वम्
अस्यमये अस्यमयावहि अस्यमयामहि

अ० असिस्यमत असिस्यमेताम् असिस्यमन्त
असिस्यमथाः असिस्यमेथाम् असिस्यमध्वम्
असिस्यमे असिस्यमावहि असिस्यमामहि

प० स्यमयाञ्चक्रे स्यमयाञ्चक्राते स्यमयाञ्चक्रिरे
स्यमयाञ्चकृषे स्यमयाञ्चक्राथे स्यमयाञ्चकृढ्वे
स्यमयाञ्चक्रे स्यमयाञ्चकृवहे स्यमयाञ्चकृमहे
स्यमयाम्बभूव । स्यमयामास

आ० स्यमयिषीष्ट स्यमयिषीयास्ताम् स्यमयिषीरन्
स्यमयिषीष्ठाः स्यमयिषीयास्थाम् स्यमयिषीढ्वम्
ध्वम्
स्यमयिषीय स्यमयिषीवहि स्यमयिषीमहि

श्व० स्यमयिता स्यमयितारौ स्यमयितारः
स्यमयितासे स्यमयितासाथे स्यमयिताध्वे
स्यमयिताहे स्यमयितास्वहे स्यमयितास्महे

भ० स्यमयिष्यते स्यमयिष्येते स्यमयिष्यन्ते
स्यमयिष्यसे स्यमयिष्येथे स्यमयिष्यध्वे
स्यमयिष्ये स्यमयिष्यावहे स्यमयिष्यामहे

क्रि० अस्यमयिष्यत अस्यमयिष्येताम् अस्यमयिष्यन्त
अस्यमयिष्यथाः अस्यमयिष्येथाम् अस्यमयिष्यध्वम्
अस्यमयिष्ये अस्यमयिष्यावहि अस्यमयिष्यामहि

CC-0. Public Domain. Vipin Kumar Collection, Deoband

Digitized by Madhuban Trust

387 यमूं (यम्) उपरमे।

व० यमयति यमयतः यमयन्ति
यमयसि यमयथः यमयथ
यमयामि यमयावः यमयामः

स० यमयेत् यमयेताम् यमयेयुः
यमयेः यमयेतम् यमयेत
यमयेयम् यमयेव यमयेम

प० यमयतु यमयतात् यमयताम् यमयन्तु
यमय ,, यमयतम् यमयत
यमयानि यमयाव यमयाम

ह्य० अयमयत् अयमयताम् अयमयन्
अयमयः अयमयतम् अयमयत
अयमयम् अयमयाव अयमयाम

अ० अयीयमत् अयीयमताम् अयीयमन्
अयीयमः अयीयमतम् अयीयमत
अयीयमम् अयीयमाव अयीयमाम

प० यमयाञ्चकार यमयाञ्चक्रतुः यमयाञ्चक्रुः
यमयाञ्चकर्थ यमयाञ्चक्रथुः यमयाञ्चक्र
यमयाञ्चकार-चकर यमयाञ्चकृव यमयाञ्चकृम
यमयाम्बभूव । यमयामास

आ० यम्यात् यम्यास्ताम् यम्यासुः
यम्याः यम्यास्तम् यम्यास्त
यम्यासम् यम्यास्व यम्यास्म

श्व० यमयिता यमयितारौ यमयितारः
यमयितासि यमयितास्थः यमयितास्थ
यमयितास्मि यमयितास्वः यमयितास्मः

भ० यमयिष्यति यमयिष्यतः यमयिष्यन्ति
यमयिष्यसि यमयिष्यथः यमयिष्यथ
यमयिष्यामि यमयिष्यावः यमयिष्यामः

क्रि० अयमयिष्यत् अयमयिष्यताम् अयमयिष्यन्
अयमयिष्यः अयमयिष्यतम् अयमयिष्यत
अयमयिष्यम् अयमयिष्याव अयमयिष्याम

व० यमयते यमयेते यमयन्ते
यमयसे यमयेथे यमयध्वे
यमये यमयावहे यमयामहे

स० यमयेत यमयेयाताम् यमयेरन्
यमयेथाः यमयेयाथाम् यमयेध्वम्
यमयेय यमयेवहि यमयेमहि

प० यमयताम् यमयेताम् यमयन्ताम्
यमयस्व यमयेथाम् यमयध्वम्
यमयै यमयावहै यमयामहै

ह्य० अयमयत अयमयेताम् अयमयन्त
अयमयथाः अयमयेथाम् अयमयध्वम्
अयमये अयमयावहि अयमयामहि

अ० अयीयमत अयीयमेताम् अयीयमन्त
अयीयमथाः अयीयमेथाम् अयीयमध्वम्
अयीयमे अयीयमावहि अयीयमामहि

प० यमयाञ्चक्रे यमयाञ्चक्राते यमयाञ्चक्रिरे
यमयाञ्चकृषे यमयाञ्चक्राथे यमयाञ्चकृढ्वे
यमयाञ्चक्रे यमयाञ्चकृवहे यमयाञ्चकृमहे
यमयाम्बभूव । यमयामास

आ० यमयिषीष्ट यमयिषीयास्ताम् यमयिषीरन्
यमयिषीष्ठाः यमयिषीयास्थाम् यमयिषीढ्वम्
ध्वम्
यमयिषीय यमयिषीवहि यमयिषीमहि

श्व० यमयिता यमयितारौ यमयितारः
यमयितासे यमयितासाथे यमयिताध्वे
यमयिताहे यमयितास्वहे यमयितास्महे

भ० यमयिष्यते यमयिष्येते यमयिष्यन्ते
यमयिष्यसे यमयिष्येथे यमयिष्यध्वे
यमयिष्ये यमयिष्यावहे यमयिष्यामहे

क्रि० अयमयिष्यत अयमयिष्येताम् अयमयिष्यन्त
अयमयिष्यथाः अयमयिष्येथाम् अयमयिष्यध्वम्
अयमयिष्ये अयमयिष्यावहि अयमयिष्यामहि

CC-0. Public Domain. Vipin Kumar Collection, Deoband

Digitized by Madhuban Trust

387 स्यमू (स्यम्) शब्दे

व० स्यमयति स्यमयतः स्यमयन्ति
स्यमयसि स्यमयथः स्यमयथ
स्यमयामि स्यमयावः स्यमयामः

स० स्यमयेत् स्यमयेताम् स्यमयेयुः
स्यमयेः स्यमयेतम् स्यमयेत
स्यमयेयम् स्यमयेव स्यमयेम

प० स्यमयतु स्यमयतात् स्यमयताम् स्यमयन्तु
स्यमय ,, स्यमयतम् स्यमयत
स्यमयानि स्यमयाव स्यमयाम

ह्य० अस्यमयत् अस्यमयताम् अस्यमयन्
अस्यमयः अस्यमयतम् अस्यमयत
अस्यमयम् अस्यमयाव अस्यमयाम

अ० असिस्यमत् असिस्यमताम् असिस्यमन्
असिस्यमः असिस्यमतम् असिस्यमत
असिस्यमम् असिस्यमाव असिस्यमाम

प० स्यमयाञ्चकार स्यमयाञ्चक्रतुः स्यमयाञ्चक्रुः
स्यमयाञ्चकर्थ स्यमयाञ्चक्रथुः स्यमयाञ्चक
स्यमयाञ्चकार-चकर स्यमयाञ्चकृव स्यमयाञ्चकृम
स्यमयाम्बभूव । स्यमयामास

आ० स्यम्यात् स्यम्यास्ताम् स्यम्यासुः
स्यम्याः स्यम्यास्तम् स्यम्यास्त
स्यम्यासम् स्यम्यास्व स्यम्यास्म

श्व० स्यमयिता स्यमयितारौ स्यमयितारः
स्यमयितासि स्यमयितास्थः स्यमयितास्थ
स्यमयितास्मि स्यमयितास्वः स्यमयितास्मः

भ० स्यमयिष्यति स्यमयिष्यतः स्यमयिष्यन्ति
स्यमयिष्यसि स्यमयिष्यथः स्यमयिष्यथ
स्यमयिष्यामि स्यमयिष्यावः स्यमयिष्यामः

क्रि० अस्यमयिष्यत् अस्यमयिष्यताम् अस्यमयिष्यन्
अस्यमयिष्यः अस्यमयिष्यतम् अस्यमयिष्यत
अस्यमयिष्यम् अस्यमयिष्याव अस्यमयिष्याम

व० स्यमयते स्यमयेते स्यमयन्ते
स्यमयसे स्यमयेथे स्यमयध्वे
स्यमये स्यमयावहे स्यमयामहे

स० स्यमयेत स्यमयेयाताम् स्यमयेरन्
स्यमयेथाः स्यमयेयाथाम् स्यमयेध्वम्
स्यमयेय स्यमयेवहि स्यमयेमहि

प० स्यमयताम् स्यमयेताम् स्यमयन्ताम्
स्यमयस्व स्यमयेथाम् स्यमयध्वम्
स्यमयै स्यमयावहै स्यमयामहै

ह्य० अस्यमयत अस्यमयेताम् अस्यमयन्त
अस्यमयथाः अस्यमयेथाम् अस्यमयध्वम्
अस्यमये अस्यमयावहि अस्यमयामहि

अ० असिस्यमत असिस्यमेताम् असिस्यमन्त
असिस्यमथाः असिस्यमेथाम् असिस्यमध्वम्
असिस्यमे असिस्यमावहि असिस्यमामहि

प० स्यमयाञ्चक्रे स्यमयाञ्चक्राते स्यमयाञ्चक्रिरे
स्यमयाञ्चकृषे स्यमयाञ्चक्राथे स्यमयाञ्चकृढ्वे
स्यमयाञ्चक्रे स्यमयाञ्चकृवहे स्यमयाञ्चकृमहे
स्यमयाम्बभूव । स्यमयामास

आ० स्यमयिषीष्ट स्यमयिषीयास्ताम् स्यमयिषीरन्
स्यमयिषीष्ठाः स्यमयिषीयास्थाम् स्यमयिषीढ्वम्
ध्वम्
स्यमयिषीय स्यमयिषीवहि स्यमयिषीमहि

श्व० स्यमयिता स्यमयितारौ स्यमयितारः
स्यमयितासे स्यमयितासाथे स्यमयिताध्वे
स्यमयिताहे स्यमयितास्वहे स्यमयितास्महे

भ० स्यमयिष्यते स्यमयिष्येते स्यमयिष्यन्ते
स्यमयिष्यसे स्यमयिष्येथे स्यमयिष्यध्वे
स्यमयिष्ये स्यमयिष्यावहे स्यमयिष्यामहे

क्रि० अस्यमयिष्यत अस्यमयिष्येताम् अस्यमयिष्यन्त
अस्यमयिष्यथाः अस्यमयिष्येथाम् अस्यमयिष्यध्वम्
अस्यमयिष्ये अस्यमयिष्यावहि अस्यमयिष्यामहि

CC-0. Public Domain. Vipin Kumar Collection, Deoband

Digitized by Madhuban Trust

388 णमं (नम्) ह्वत्वे

व०	नमयति	नमयतः	नमयन्ति
	नमयसि	नमयथः	नमयथ
	नमयामि	नमयावः	नमयामः
स०	नमयेत्	नमयेताम्	नमयेयुः
	नमयेः	नमयेतम्	नमयेत
	नमयेयम्	नमयेव	नमयेम
प०	नमयतु नमयतात्	नमयताम्	नमयन्तु
	नमय ,,	नमयतम्	नमयत
	नमयानि	नमयाव	नमयाम
ह्य०	अनमयत्	अनमयताम्	अनमयन्
	अनमयः	अनमयतम्	अनमयत
	अनमयम्	अनमयाव	अनमयाम
अ०	अनीनमत्	अनीनमताम्	अनीनमन्
	अनीनमः	अनीनमतम्	अनीनमत
	अनीनमम्	अनीनमाव	अनीनमाम
प०	नमयाञ्चकार	नमयाञ्चक्रतुः	नमयाञ्चक्रुः
	नमयाञ्चकर्थ	नमयाञ्चक्रथुः	नमयाञ्चक्र
	नमयाञ्चकार-कर	नमयाञ्चकृव	नमयाञ्चकृम

नमयाम्बभूव । नमयामास

आ०	नम्यात्	नम्यास्ताम्	नम्यासुः
	नम्याः	नम्यास्तम्	नम्यास्त
	नम्यासम्	नम्यास्व	नम्यास्म
श्व०	नमयिता	नमयितारौ	नमयितारः
	नमयितासि	नमयितास्थः	नमयितास्थ
	नमयितास्मि	नमयितास्वः	नमयितास्मः
भ०	नमयिष्यति	नमयिष्यतः	नमयिष्यन्ति
	नमयिष्यसि	नमयिष्यथः	नमयिष्यथ
	नमयिष्यामि	नमयिष्यावः	नमयिष्यामः
क्रि०	अनमयिष्यत्	अनमयिष्यताम्	अनमयिष्यन्
	अनमयिष्यः	अनमयिष्यतम्	अनमयिष्यत
	अनमयिष्यम्	अनमयिष्याव	अनमयिष्याम

व०	नमयते	नमयेते	नमयन्ते
	नमयसे	नमयेथे	नमयध्वे
	नमये	नमयावहे	नमयामहे
स०	नमयेत	नमयेयाताम्	नमयेरन्
	नमयेथाः	नमयेयाथाम्	नमयेध्वम्
	नमयेय	नमयेवहि	नमयेमहि
प०	नमयताम्	नमयेताम्	नमयन्ताम्
	नमयस्व	नमयेथाम्	नमयध्वम्
	नमयै	नमयावहै	नमयामहै
ह्य०	अनमयत	अनमयेताम्	अनमयन्त
	अनमयथाः	अनमयेथाम्	अनमयध्वम्
	अनमये	अनमयावहि	अनमयामहि
अ०	अनीनमत	अनीनमेताम्	अनीनमन्त
	अनीनमथाः	अनीनमेथाम्	अनीनमध्वम्
	अनीनमे	अनीनमावहि	अनीनमामहि
प०	नमयाञ्चक्रे	नमयाञ्चक्राते	नमयाञ्चक्रिरे
	नमयाञ्चकृषे	नमयाञ्चक्राथे	नमयाञ्चकृढ्वे
	नमयाञ्चक्रे	नमयाञ्चकृवहे	नमयाञ्चकृमहे

नमयाम्बभूव । नमयामास

आ०	नमयिषीष्ट	नमयिषीयास्ताम्	नमयिषीरन्
	नमयिषीष्ठाः	नमयिषीयास्थाम्	नमयिषीढ्वम् ध्वम्
	नमयिषीय	नमयिषीवहि	नमयिषीमहि
श्व०	नमयिता	नमयितारौ	नमयितारः
	नमयितासे	नमयितासाथे	नमयिताध्वे
	नमयिताहे	नमयितास्वहे	नमयितास्महे
भ०	नमयिष्यते	नमयिष्येते	नमयिष्यन्ते
	नमयिष्यसे	नमयिष्येथे	नमयिष्यध्वे
	नमयिष्ये	नमयिष्यावहे	नमयिष्यामहे
क्रि०	अनमयिष्यत	अनमयिष्येताम्	अनमयिष्यन्त
	अनमयिष्यथाः	अनमयिष्येथाम्	अनमयिष्यध्वम्
	अनमयिष्ये	अनमयिष्यावहि	अनमयिष्यामहि

नामयति । नाणयतः । नामयन्ति । इत्यादिन्यवि

CC-0. Public Domain. Vipin Kumar Collection, Deoband.

Digitized by Madhuban Trust

389 षम (सम्) वैक्लव्ये।

व०	समयति	समयतः	समयन्ति
	समयसि	समयथः	समयथ
	समयामि	समयावः	समयामः
स०	समयेत्	समयेताम्	समयेयुः
	समयेः	समयेतम्	समयेत
	समयेयम्	समयेव	समयेम
प०	समयतु समयतात्	समयताम्	समयन्तु
	समय ,,	समयतम्	समयत
	समयानि	समयाव	समयाम
ह्य०	असमयत्	असमयताम्	असमयन्
	असमयः	असमयतम्	असमयत
	असमयम्	असमयाव	असमयाम
अ०	असीषमत्	असीषमताम्	असीषमन्
	असीषमः	असीषमतम्	असीषमत
	असीषमम्	असीषमाव	असीषमाम
प०	समयाञ्चकार	समयाञ्चक्रतुः	समयाञ्चक्रुः
	समयाञ्चकर्थ	समयाञ्चक्रथुः	समयाञ्चक्र
	समयाञ्चकार चकर	समयाञ्चकृव	समयाञ्चकृम
	समयाम्बभूव । समयामास		
आ०	सम्यात्	सम्यास्ताम्	सम्यासुः
	सम्याः	सम्यास्तम्	सम्यास्त
	सम्यासम्	सम्यास्व	सम्यास्म
श्व०	समयिता	समयितारौ	समयितारः
	समयितासि	समयितास्थः	समयितास्थ
	समयितास्मि	समयितास्वः	समयितास्मः
भ०	समयिष्यति	समयिष्यतः	समयिष्यन्ति
	समयिष्यसि	समयिष्यथः	समयिष्यथ
	समयिष्यामि	समयिष्यावः	समयिष्यामः
क्रि०	असमयिष्यत्	असमयिष्यताम्	असमयिष्यन्
	असमयिष्यः	असमयिष्यतम्	असमयिष्यत
	असमयिष्यम्	असमयिष्याव	असमयिष्याम

व०	समयते	समयेते	समयन्ते
	समयसे	समयेथे	समयध्वे
	समये	समयावहे	समयामहे
स०	समयेत	समयेयाताम्	समयेरन्
	समयेथाः	समयेयाथाम्	समयेध्वम्
	समयेय	समयेवहि	समयेमहि
प०	समयताम्	समयेताम्	समयन्ताम्
	समयस्व	समयेथाम्	समयध्वम्
	समयै	समयावहै	समयामहै
ह्य०	असमयत	असमयेताम्	असमयन्त
	असमयथाः	असमयेथाम्	असमयध्वम्
	असमये	असमयावहि	असमयामहि
अ०	असीषमत	असीषमेताम्	असीषमन्त
	असीषमथाः	असीषमेथाम्	असीषमध्वम्
	असीषमे	असीषमावहि	असीषमामहि
प०	समयाञ्चक्रे	समयाञ्चक्राते	समयाञ्चक्रिरे
	समयाञ्चकृषे	समयाञ्चक्राथे	समयाञ्चकृढ्वे
	समयाञ्चक्रे	समयाञ्चकृवहे	समयाञ्चकृमहे
	समयाम्बभूव । समयामास		
आ०	समयिषीष्ट	समयिषीयास्ताम्	समयिषीरन्
	समयिषीष्ठाः	समयिषीयास्थाम्	समयिषीढ्वम् ध्वम्
	समयिषीय	समयिषीवहि	समयिषीमहि
श्व०	समयिता	समयितारौ	समयितारः
	समयितासे	समयितासाथे	समयिताध्वे
	समयिताहे	समयितास्वहे	समयितास्महे
भ०	समयिष्यते	समयिष्येते	समयिष्यन्ते
	समयिष्यसे	समयिष्येथे	समयिष्यध्वे
	समयिष्ये	समयिष्यावहे	समयिष्यामहे
क्रि०	असमयिष्यत	असमयिष्येताम्	असमयिष्यन्त
	असमयिष्यथाः	असमयिष्येथाम्	असमयिष्यध्वम्
	असमयिष्ये	असमयिष्यावहि	असमयिष्यामहि

CC-0. Public Domain. Vipin Kumar Collection, Deoband

Digitized by Madhuban Trust

390 ष्टम (स्तम्) वैक्लव्ये ।

व०	स्तमयति	स्तमयतः	स्तमयन्ति
	स्तमयसि	स्तमयथः	स्तमयथ
	स्तमयामि	स्तमयावः	स्तमयामः
स०	स्तमयेत्	स्तमयेताम्	स्तमयेयुः
	स्तमयेः	स्तमयेतम्	स्तमयेत
	स्तमयेयम्	स्तमयेव	स्तमयेम
प०	स्तमयतु स्तमयतात्	स्तमयताम्	स्तमयन्तु
	स्तमय ,,	स्तमयतम्	स्तमयत
	स्तमयानि	स्तमयाव	स्तमयाम
ह्य०	अस्तमयत्	अस्तमयताम्	अस्तमयन्
	अतमयः	अस्तमयतम	अस्तमयत
	अतमयम्	अस्तमयाव	अस्तमयाम
अ०	अतिष्टमत्	अतिष्टमताम्	अतिष्टमन्
	अतिष्टमः	अतिष्टमतम	अतिमष्टत
	अतिष्टमम्	अतिष्टमाव	अतिष्टमाम
प०	स्तमयाञ्चकार	स्तमयाञ्चक्रतुः	स्तमयाञ्चक्रुः
	स्तमयाञ्चकर्थ	स्तमयाञ्चक्रथुः	स्तमयाञ्चक्र
	स्तमयाञ्चकार-कर	स्तमयाञ्चकृव	स्तमयाञ्चकृम
	स्तमयाम्बभूव । स्तमयामास		
आ०	स्तम्यात्	स्तम्यास्ताम्	स्तम्यासुः
	स्तम्याः	स्तम्यास्तम्	स्तम्यास्त
	स्तम्यासम्	स्तम्यास्व	स्तम्यास्म
श्व०	स्तमयिता	स्तमयितारौ	स्तमयितारः
	स्तमयितासि	स्थमयितास्थः	स्तमयितास्थ
	स्तमयितास्मि	स्तमयितास्वः	स्तमयितास्मः
भ०	स्तमयिष्यति	स्तमयिष्यतः	स्तमयिष्यन्ति
	स्तमयिष्यसि	स्तमयिष्यथः	स्तमयिष्यथ
	स्तमयिष्यामि	स्तमयिष्यावः	स्तमयिष्यामः
क्रि०	अस्तमयिष्यत्	अस्तमयिष्यताम्	अस्तमयिष्यन्
	अस्तमयिष्यः	अस्तमयिष्यतम्	अस्तमयिष्यत
	अस्तमयिष्यम्	अस्तमयिष्याव	अस्तमयिष्याम

व०	स्तमयते	स्तमयेते	स्तमयन्ते
	स्तमयसे	स्तमयेथे	स्तमयध्वे
	स्तमये	स्तमयावहे	स्तमयामहे
स०	स्तमयेत	स्तमयेयाताम्	स्तमयेरन्
	स्तमयेथाः	स्तमयेयाथाम्	स्तमयेध्वम्
	स्तमयेय	स्तमयेवहि	स्तमयेमहि
प०	स्तमयताम्	स्तमयेताम्	स्तमयन्ताम्
	स्तमयस्व	स्तमयेथाम्	स्तमयध्वम्
	स्तमयै	स्तमयावहै	स्तमयामहै
ह्य०	अस्तमयत	अस्तमयेताम्	अस्तमयन्त
	अस्तमयथाः	अस्तमयेथाम्	अस्तमयध्वम
	अस्तमये	अस्तमयावहि	अस्तमयामहि
अ०	अतिष्टमत	अतिष्टमेताम्	अतिष्टमन्त
	अतिष्टमथाः	अतिष्टमेथाम्	अतिष्टमध्वम
	अतिष्टमे	अतिष्टमावहि	अतिष्टमामहि
प०	स्तमयाञ्चक्रे	स्तमयाञ्चक्राते	स्तमयाञ्चक्रिरे
	स्तमयाञ्चकृषे	स्तमयाञ्चक्राथे	स्तमयाञ्चकृढ्वे
	स्तमयाञ्चक्रे	स्तमयाञ्चकृवहे	स्तमयाञ्चकृमहे
	स्तमयाम्बभूव । स्तमयामास		
आ०	स्तमयिषीष्ट	स्तमयिषीयास्ताम्	स्तमयिषीरन
	स्तमयिषीष्ठाः	स्तमयिषीयास्थाम्	स्तमयिषीढ्वम्, ध्वम्
	स्तमयिषीय	स्तमयिषीवहि	स्तमयिषीमहि
श्व०	स्तमयिता	स्तमयितारौ	स्तमयितारः
	स्तमयितासे	स्तमयितासाथे	स्तमयिताध्वे
	स्तमयिताहे	स्तमयितास्वहे	स्तमयितास्महे
भ०	स्तमयिष्यते	स्तमयिष्येते	स्तमयिष्यन्ते
	स्तमयिष्यसे	स्तमयिष्येथे	स्तमयिष्यध्वे
	स्तमयिष्ये	स्तमयिष्यावहे	स्तमयिष्यामहे
क्रि०	अस्तमयिष्यत	अस्तमयिष्येताम्	अस्तमयिष्यन्त
	अस्तमयिष्यथाः	अस्तमयिष्येथाम्	अस्तमयिष्यध्वम्
	अस्तमयिष्ये	अस्तमयिष्यावहि	अस्तमयिष्यामहि

CC-0. Public Domain. Vipin Kumar Collection, Deoband

Digitized by Madhuban Trust

391 अम (अमू) शब्दभक्तयोः ।

व० आमयति आमयतः आमयन्ति
आमयसि आमयथः आमयथ
आमयामि आमयावः आमयामः

स० आमयेत् आमयेताम् आमयेयुः
आमयेः आमयेतम् आमयेत
आमयेयम् आमयेव आमयेम

प० आमयतु आमयतात् आमयताम् आमयन्तु
आमय ,, आमयतम् आमयत
आमयानि आमयाव आमयाम

ह्य० आमयत् आमयताम् आमयन्
आमयः आमयतम् आमयत
आमयम् आमयाव आमयाम

अ० आमिमत् आमिमताम् आमिमन्
आमिमः आमिमतम् आमिमत
आमिमम् आमिमाव आमिमाम

प० आमयाञ्चकार आमयाञ्चक्रतुः आमयाञ्चक्रुः
आमयाञ्चकर्थ आमयाञ्चक्रथुः आमयाञ्चक्र
आमयाञ्चकार-कर आमयाञ्चकृव आमयाञ्चकृम
आमयाम्बभूव । आमयामास

आ० आम्यात् आम्यास्ताम् आम्यासुः
आम्याः आम्यास्तम् आम्यास्त
आम्यासम् आम्यास्व आम्यास्म

श्व० आमयिता आमयितारौ आमयितारः
आमयितासि आमयितास्थः आमयितास्थ
आमयितास्मि आमयितास्वः आमयितास्मः

भ० आमयिष्यति आमयिष्यतः आमयिष्यन्ति
आमयिष्यसि आमयिष्यथः आमयिष्यथ
आमयिष्यामि आमयिष्यावः आमयिष्यामः

क्रि० आमयिष्यत् आमयिष्यताम् आमयिष्यन्
आमयिष्यः आमयिष्यतम् आमयिष्यत
आमयिष्यम् आमयिष्याव आमयिष्याम

व० आमयते आमयेते आमयन्ते
आमयसे आमयेथे आमयध्वे
आमये आमयावहे आमयामहे

स० आमयेत आमयेयाताम् आमयेरन्
आमयेथाः आमयेयाथाम् आमयेध्वम्
आमयेय आमयेवहि आमयेमहि

प० आमयताम् आमयेताम् आमयन्ताम्
आमयस्व आमयेथाम् आमयध्वम्
आमयै आमयावहै आमयामहै

ह्य० आमयत आमयेताम् आमयन्त
आमयथाः आमयेथाम् आमयध्वम्
आमये आमयावहि आमयामहि

अ० आमिमत आमिमेताम् आमिमन्त
आमिमथाः आमिमेथाम् आमिमध्वम्
आमिमे आमिमावहि आमिमामहि

प० आमयाञ्चक्रे आमयाञ्चक्राते आमयाञ्चक्रिरे
आमयाञ्चकृषे आमयाञ्चक्राथे आमयाञ्चकृढ्वे
आमयाञ्चक्रे आमयाञ्चकृवहे आमयाञ्चकृमहे
आमयाम्बभूव । आमयामास

आ० आमयिषीष्ट आमयिषीयास्ताम् आमयिषीरन्
आमयिषीष्ठाः आमयिषीयास्थाम् आमयिषीढ्वम्
ध्वम्
आमयिषीय आमयिषीवहि आमयिषीमहि

श्व० आमयिता आमयितारौ आमयितारः
आमयितासे आमयितासाथे आमयिताध्वे
आमयिताहे आमयितास्वहे आमयितास्महे

भ० आमयिष्यते आमयिष्येते आमयिष्यन्ते
आमयिष्यसे आमयिष्येथे आमयिष्यध्वे
आमयिष्ये आमयिष्यावहे आमयिष्यामहे

क्रि० आमयिष्यत आमयिष्येताम् आमयिष्यन्त
आमयिष्यथाः आमयिष्येथाम् आमयिष्यध्वम्
आमयिष्ये आमयिष्यावहि आमयिष्यामहि

392 अम (अम) गतौ । अम 391 वद्रूपाणि

CC-0. Public Domain. Vipin Kumar Collection, Deoband

Digitized by Madhuban Trust

393 द्रम (द्रम्) गतौ

व० द्रमयति द्रमयतः द्रमयन्ति
द्रमयसि द्रमयथः द्रमयथ
द्रमयामि द्रमयावः द्रमयामः

स० द्रमयेत् द्रमयेताम् द्रमयेयुः
द्रमयेः द्रमयेतम् द्रमयेत
द्रमयेयम् द्रमयेव द्रमयेम

प० द्रमयतु द्रमयतात् द्रमयताम् द्रमयन्तु
द्रमय ,, द्रमयतम् द्रमयत
द्रमयाणि द्रमयाव द्रमयाम

ह्य० अद्रमयत् अद्रमयताम् अद्रमयन्
अद्रमयः अद्रमयतम् अद्रमयत
अद्रमयम् अद्रमयाव अद्रमयाम

अ० अदिद्रमत् अदिद्रमताम् अदिद्रमन
अदिद्रमः अदिद्रमतम् अदिद्रमत
अदिद्रमम् अदिद्रमाव अदिद्रमाम

प० द्रमयाञ्चकार द्रमयाञ्चक्रतुः द्रमयाञ्चक्रुः
द्रमयाञ्चकर्थ द्रमयाञ्चक्रथुः द्रमयाञ्चक्र
द्रमयाञ्चकार-कर द्रमयाञ्चकृव द्रमयाञ्चकृम
द्रमयाम्बभूव । द्रमयामास

आ० द्रम्यात् द्रम्यास्ताम् द्रम्यासुः
द्रम्याः द्रम्यास्तम् द्रम्यास्त
द्रम्यासम् द्रम्यास्व द्रम्यास्म

श्व० द्रमयिता द्रमयितारौ द्रमयितारः
द्रमयितासि द्रमयितास्थः द्रमयितास्थ
द्रमयितास्मि द्रमयितास्वः द्रमयितास्मः

भ० द्रमयिष्यति द्रमयिष्यतः द्रमयिष्यन्ति
द्रमयिष्यसि द्रमयिष्यथः द्रमयिष्यथ
द्रमयिष्यामि द्रमयिष्यावः द्रमयिष्यामः

क्रि० अद्रमयिष्यत् अद्रमयिष्यताम् अद्रमयिष्यन्
अद्रमयिष्यः अद्रमयिष्यतम् अद्रमयिष्यत
अद्रमयिष्यम् अद्रमयिष्याव अद्रमयिष्याम

व० द्रमयते द्रमयेते द्रमयन्ते
द्रमयसे द्रमयेथे द्रमयध्वे
द्रमये द्रमयावहे द्रमयामहे

स० द्रमयेत द्रमयेयाताम् द्रमयेरन्
द्रमयेथाः द्रमयेयाथाम् द्रमयेध्वम्
द्रमयेय द्रमयेवहि द्रमयेमहि

प० द्रमयताम् द्रमयेताम् द्रमयन्ताम्
द्रमयस्व द्रमयेथाम् द्रमयध्वम्
द्रमयै द्रमयावहै द्रमयामहै

ह्य० अद्रमयत अद्रमयेताम् अद्रमयन्त
अद्रमयथाः अद्रमयेथाम् अद्रमयध्वम्
अद्रमये अद्रमयावहि अद्रमयामहि

अ० अदिद्रमत अदिद्रमेताम् अदिद्रमन्त
अदिद्रमथाः अदिद्रमेथाम् अदिद्रमध्वम्
अदिद्रमे अदिद्रमावहि अदिद्रमामहि

प० द्रमयाञ्चक्रे द्रमयाञ्चक्राते द्रमयाञ्चक्रिरे
द्रमयाञ्चकृषे द्रमयाञ्चक्राथे द्रमयाञ्चकृढ्वे
द्रमयाञ्चक्रे द्रमयाञ्चकृवहे द्रमयाञ्चकृमहे
द्रमयाम्बभूव । द्रमयामास

आ० द्रमयिषीष्ट द्रमयिषीयास्ताम् द्रमयिषीरन्
द्रमयिषीष्ठाः द्रमयिषीयास्थाम् द्रमयिषीढ्वम्
ध्वम्
द्रमयिषीय द्रमयिषीवहि द्रमयिषीमहि

श्व० द्रमयिता द्रमयितारौ द्रमयितारः
द्रमयितासे द्रमयितासाथे द्रमयिताध्वे
द्रमयिताहे द्रमयितास्वहे द्रमयितास्महे

भ० द्रमयिष्यते द्रमयिष्येते द्रमयिष्यन्ते
द्रमयिष्यसे द्रमयिष्येथे द्रमयिष्यध्वे
द्रमयिष्ये द्रमयिष्यावहे द्रमयिष्यामहे

क्रि० अद्रमयिष्यत अद्रमयिष्येताम् अद्रमयिष्यन्त
अद्रमयिष्यथाः अद्रमयिष्येथाम् अद्रमयिष्यध्वम्
अद्रमयिष्ये अद्रमयिष्यावहि अद्रमयिष्यामहि

CC-0. Public Domain. Vipin Kumar Collection, Deoband

Digitized by Madhuban Trust

394 हम्म हम्म् गतौ

व० हम्मयति हम्मयतः हम्मयन्ति
हम्मयसि हम्मयथः हम्मयथ
हम्मयामि हम्मयावः हम्मयामः

स हम्मयेत हम्मयेताम हम्मयेयुः
हम्मयेः हम्मयेतम् हम्मयेत
हम्मयेयम हम्मयेव हम्मयेम

प० हम्मयतु हम्मयतात हम्मयताम हम्मयन्तु
हम्मय ,, हम्मयतम हम्मयत
हम्मयानि हम्मयाव हम्मयाम

ह्य० अहम्मयत् अहम्मयताम् अहम्मयन्
अहम्मयः अहम्मयतम् अहम्मयत
अहम्मयम अहम्मयाव अहम्मयाम

अ० अजहम्मत अजहम्मताम् अजहम्मन
अजहम्मः अजहम्मतम् अजहम्मत
अजहम्मम अजहम्माव अजहम्माम

प० हम्मयाञ्चकार हम्मयाञ्चक्रतुः हम्मयाञ्चक्रुः
हम्मयाञ्चकर्थ हम्मयाञ्चक्रथुः हम्मयाञ्चक्र
हम्मयाञ्चकार-कर हम्मयाञ्चकृव हम्मयाञ्चकृम

हम्मयाम्बभूव । हम्मयामास

आ० हम्म्यात् हम्म्यास्ताम् हम्म्यासुः
हम्म्याः हम्म्यास्तम् हम्म्यास्त
हम्म्यासम् हम्म्यास्व हम्म्यास्म

श्व० हम्मयिता हम्मयितारौ हम्मयितारः
हम्मयितासि हम्मयितास्थः हम्मयितास्थ
हम्मयितास्मि हम्मयितास्वः हम्मयितास्मः

भ० हम्मयिष्यति हम्मयिष्यतः हम्मयिष्यन्ति
हम्मयिष्यसि हम्मयिष्यथः हम्मयिष्यथ
हम्मयिष्यामि हम्मयिष्यावः हम्मयिष्यामः

क्रि० अहम्मयिष्यत् अहम्मयिष्यताम् अहम्मयिष्यन
अहम्मयिष्यः अहम्मयिष्यतम् अहम्मयिष्यत
अहम्मयिष्यम् अहम्मयिष्याव अहम्मयिष्याम

व० हम्मयते हम्मयेते हम्मयन्ते
हम्मयसे हम्मयेथे हम्मयध्वे
हम्मये हम्मयावहे हम्मयामहे

स० हम्मयेत हम्मयेयाताम् हम्मयेरन्
हम्मयेथा हम्मयेयाथाम हम्मयेध्वम
हम्मयेय हम्मयेवहि हम्मयेमहि

प हम्मयताम् हम्मयेताम हम्मयन्ताम्
हम्मयस्व हम्मयेथाम हम्मयध्वम्
हम्मये हम्मयावहै हम्मयामहै

ह्य० अहम्मयत अहम्मयेताम अहम्मयन्त
अहम्मयथाः अहम्मयेथाम् अहम्मयध्वम्
अहम्मये अहम्मयावहि अहम्मयामहि

अ० अजहम्मत अजहम्मेताम अजहम्मन्त
अजहम्मथाः अजहम्मेथाम अजहम्मध्वम
अजहम्मे अजहम्मावहि अजहम्मामहि

प० हम्मयाञ्चक्रे हम्मयाञ्चक्राते हम्मयाञ्चक्रिरे
हम्मयाञ्चकृषे हम्मयाञ्चक्राथे हम्मयाञ्चकृढ्वे
हम्मयाञ्चक्रे हम्मयाञ्चकृवहे हम्मयाञ्चकृमहे

हम्मयाम्बभूव । हम्मयामास

आ० हम्मयिषीष्ट हम्मयिषीयास्ताम् हम्मयिषीरन्
हम्मयिषीष्ठाः हम्मयिषीयास्थाम् हम्मयिषीढ्वम्
ध्वम्
हम्मयिषीय हम्मयिषीवहि हम्मयिषीमहि

श्व० हम्मयिता हम्मयितारौ हम्मयितारः
हम्मयितासे हम्मयितासाथे हम्मयिताध्वे
हम्मयिताहे हम्मयितास्वहे हम्मयितास्महे

भ० हम्मयिष्यते हम्मयिष्येते हम्मयिष्यन्ते
हम्मयिष्यसे हम्मयिष्येथे हम्मयिष्यध्वे
हम्मयिष्ये हम्मयिष्यावहे हम्मयिष्यामहे

क्रि० अहम्मयिष्यत अहम्मयिष्येताम अहम्मयिष्यन्त
अहम्मयिष्यथाः अहम्मयिष्येथाम अहम्मयिष्यध्वम
अहम्मयिष्ये अहम्मयिष्यावहि अहम्मयिष्यामहि

CC-0. Public Domain. Vipin Kumar Collection, Deoband

Digitized by Madhuban Trust

395 मीम्‌ (मीम्) गतौ

व० मीमयति मीमयतः मीमयन्ति
मीमयसि मीमयथः मीमयथ
मीमयामि मीमयावः मीमयामः

स० मीमयेत् मीमयेताम् मीमयेयुः
मीमयेः मीमयेतम् मीमयेत
मीमयेयम् मीमयेव मीमयेम

प० मीमयतु मीमयतात् मीमयताम् मीमयन्तु
मीमय ,, मीमयतम् मीमयत
मीमयानि मीमयाव मीमयाम

ह्य० अमीमयत् अमीमयताम् अमीमयन्
अमीमयः अमीमयतम् अमीमयत
अमीमयम् अमीमयाव अमीमयाम

अ० अमिमीमत् अमिमीमताम् अमिमीमन
अमिमीमः अमिमीमतम् अमिमीमत
अमिमीमम् अमिमीमाव अमिमीमाम

प० मीमयाञ्चकार मीमयाञ्चक्रतुः मीमयाञ्चक्रुः
मीमयाञ्चकर्थ मीमयाञ्चक्रथुः मीमयाञ्चक्र
मीमयाञ्चकार-कर मीमयाञ्चकृव मीमयाञ्चकृम
मीमयाम्बभूव । मीमयामास

आ० मीम्यात् मीम्यास्ताम् मीम्यासुः
मीम्याः मीम्यास्तम् मीम्यास्त
मीम्यासम् मीम्यास्व मीम्यास्म

श्व० मीमयिता मीमयितारौ मीमयितारः
मीमयितासि मीमयितास्थः मीमयितास्थ
मीमयितास्मि मीमयितास्वः मीमयितास्मः

भ० मीमयिष्यति मीमयिष्यतः मीमयिष्यन्ति
मीमयिष्यसि मीमयिष्यथः मीमयिष्यथ
मीमयिष्यामि मीमयिष्यावः मीमयिष्यामः

क्रि० अमीमयिष्यत् अमीमयिष्यताम् अमीमयिष्यन्
अमीमयिष्यः अमीमयिष्यतम् अमीमयिष्यत
अमीमयिष्यम् अमीमयिष्याव अमीमयिष्याम

व० मीमयते मीमयेते मीमयन्ते
मीमयसे मीमयेथे मीमयध्वे
मीमये मीमयावहे मीमयामहे

स० मीमयेत मीमयेयाताम् मीमयेरन्
मीमयेथाः मीमयेयाथाम् मीमयेध्वम्
मीमयेय मीमयेवहि मीमयेमहि

प० मीमयताम् मीमयेताम् मीमयन्ताम्
मीमयस्व मीमयेथाम् मीमयध्वम्
मीमयै मीमयावहै मीमयामहै

ह्य० अमीमयत अमीमयेताम् अमीमयन्त
अमीमयथाः अमीमयेथाम् अमीमयध्वम्
अमीमये अमीमयावहि अमीमयामहि

अ० अमिमीमत अमिमीमेताम् अमिमीमन्त
अमिमीमथाः अमिमीमेथाम् अमिमीमध्वम्
अमिमीमे अमिमीमावहि अमिमीमामहि

प० मीमयाञ्चक्रे मीमयाञ्चक्राते मीमयाञ्चक्रिरे
मीमयाञ्चकृषे मीमयाञ्चक्राथे मीमयाञ्चकृढ्वे
मीमयाञ्चक्रे मीमयाञ्चकृवहे मीमयाञ्चकृमहे
मीमयाम्बभूव । मीमयामास

आ० मीमयिषीष्ट मीमयिषीयास्ताम् मीमयिषीरन्
मीमयिषीष्ठाः मीमयिषीयास्थाम् मीमयिषीढ्वम्
ध्वम्
मीमयिषीय मीमयिषीवहि मीमयिषीमहि

श्व० मीमयिता मीमयितारौ मीमयितारः
मीमयितासे मीमयितासाथे मीमयिताध्वे
मीमयिताहे मीमयितास्वहे मीमयितास्महे

भ० मीमयिष्यते मीमयिष्येते मीमयिष्यन्ते
मीमयिष्यसे मीमयिष्येथे मीमयिष्यध्वे
मीमयिष्ये मीमयिष्यावहे मीमयिष्यामहे

क्रि० अमीमयिष्यत अमीमयिष्येताम् अमीमयिष्यन्त
अमीमयिष्यथाः अमीमयिष्येथाम् अमीमयिष्यध्वम्
अमीमयिष्ये अमीमयिष्यावहि अमीमयिष्यामहि

CC-0. Public Domain. Vipin Kumar Collection, Deoband

Digitized by Madhuban Trust

396 गम्लृं (गम्) गतौ

व०	गमयति	गमयतः	गमयन्ति
	गमयसि	गमयथः	गमयथ
	गमयामि	गमयावः	गमयामः
स०	गमयेत्	गमयेताम्	गमयेयुः
	गमयेः	गमयेतम्	गमयेत
	गमयेयम्	गमयेव	गमयेम
प०	गमयतु गमयतात्	गमयताम्	गमयन्तु
	गमय ,,	गमयतम्	गमयत
	गमयानि	गमयाव	गमयाम
ह्य०	अगमयत्	अगमयताम्	अगमयन्
	अगमयः	अगमयतम्	अगमयत
	अगमयम्	अगमयाव	अगमयाम
अ०	अजीगमत्	अजीगमताम्	अजीगमन्
	अजीगमः	अजीगमतम्	अजीगमत
	अजीगमम्	अजीगमाव	अजीगमाम
प०	गमयाञ्चकार	गमयाञ्चक्रतुः	गमयाञ्चक्रुः
	गमयाञ्चकर्थ	गमयाञ्चक्रथुः	गमयाञ्चक्र
	गमयाञ्चकार-कर	गमयाञ्चकृव	गमयाञ्चकृम
	गमयाम्बभूव । गमयामास		
आ०	गम्यात्	गम्यास्ताम्	गम्यासुः
	गम्याः	गम्यास्तम्	गम्यास्त
	गम्यासम्	गम्यास्व	गम्यास्म
श्व०	गमयिता	गमयितारौ	गमयितारः
	गमयितासि	गमयितास्थः	गमयितास्थ
	गमयितास्मि	गमयितास्वः	गमयितास्मः
भ०	गमयिष्यति	गमयिष्यतः	गमयिष्यन्ति
	गमयिष्यसि	गमयिष्यथः	गमयिष्यथ
	गमयिष्यामि	गमयिष्यावः	गमयिष्यामः
क्रि०	अगमयिष्यत्	अगमयिष्यताम्	अगमयिष्यन्
	अगमयिष्यः	अगमयिष्यतम्	अगमयिष्यत
	अगमयिष्यम्	अगमयिष्याव	अगमयिष्याम

व०	गमयते	गमयेते	गमयन्ते
	गमयसे	गमयेथे	गमयध्वे
	गमये	गमयावहे	गमयामहे
स०	गमयेत	गमयेयाताम्	गमयेरन्
	गमयेथाः	गमयेयाथाम्	गमयेध्वम्
	गमयेय	गमयेवहि	गमयेमहि
प	गमयताम्	गमयेताम्	गमयन्ताम्
	गमयस्व	गमयेथाम्	गमयध्वम्
	गमयै	गमयावहै	गमयामहै
ह्य०	अगमयत	अगमयेताम्	अगमयन्त
	अगमयथाः	अगमयेथाम्	अगमयध्वम्
	अगमये	अगमयावहि	अगमयामहि
अ०	अजीगमत	अजीगमेताम्	अजीगमन्त
	अजीगमथाः	अजीगमेथाम्	अजीगमध्वम्
	अजीगमे	अजीगमावहि	अजीगमामहि
प०	गमयाञ्चक्रे	गमयाञ्चक्राते	गमयाञ्चक्रिरे
	गमयाञ्चकृषे	गमयाञ्चक्राथे	गमयाञ्चकृढ्वे
	गमयाञ्चक्रे	गमयाञ्चकृवहे	गमयाञ्चकृमहे
	गमयाम्बभूव । गमयामास		
आ०	गमयिषीष्ट	गमयिषीयास्ताम्	गमयिषीरन्
	गमयिषीष्ठाः	गमयिषीयास्थाम्	गमयिषीढ्वम् ध्वम्
	गमयिषीय	गमयिषीवहि	गमयिषीमहि
श्व०	गमयिता	गमयितारौ	गमयितारः
	गमयितासे	गमयितासाथे	गमयिताध्वे
	गमयिताहे	गमयितास्वहे	गमयितास्महे
भ०	गमयिष्यते	गमयिष्येते	गमयिष्यन्ते
	गमयिष्यसे	गमयिष्येथे	गमयिष्यध्वे
	गमयिष्ये	गमयिष्यावहे	गमयिष्यामहे
क्रि०	अगमयिष्यत	अगमयिष्येताम्	अगमयिष्यन्त
	अगमयिष्यथाः	अगमयिष्येथाम्	अगमयिष्यध्वम्
	अगमयिष्ये	अगमयिष्यावहि	अगमयिष्यामहि

CC-0. Public Domain. Vipin Kumar Collection, Deoband

Digitized by Madhuban Trust

॥ अथ यान्ता अष्टौ ॥

397 हय (हय्) क्लान्तौ च ।

व० हाययति हाययतः हाययन्ति
हाययसि हाययथः हाययथ
हाययामि हाययावः हाययामः
स हाययेत् हाययेताम् हाययेयुः
हाययेः हाययेतम् हाययेत
हाययेयम् हाययेव हाययेम
प० हाययतु हाययतात् हाययताम् हाययन्तु
हायय ,, हाययतम् हाययत
हाययानि हाययाव हाययाम
ह्य० अहाययत् अहाययताम् अहाययन्
अहाययः अहाययतम् अहाययत
अहाययम् अहाययाव अहायया म
अ० अजीहयत अजीहयताम् अजीहयन्
अजीहयः अजीहयतम अजीहयत
अजीहयम् अजीहयाव अजीहयाम
प० हाययाञ्चकार हाययाञ्चक्रतुः हाययाञ्चक्रुः
हाययाञ्चकर्थ हाययाञ्चक्रथुः हाययाञ्चक्र
हाययाञ्चकार-चकर हाययाञ्चकृव हाययाञ्चकृम
हाययाम्बभूव । हाययामास
आ० हाय्यात् हाय्यास्ताम् हाय्यासुः
हाय्याः हाय्यास्तम् हाय्यास्त
हाय्यासम् हाय्यास्व हाय्यास्म
श्व० हाययिता हाययितारौ हाययितारः
हाययितासि हाययितास्थः हाययितास्थ
हाययितास्मि हाययितास्वः हाययितास्मः
भ० हाययिष्यति हाययिष्यतः हाययिष्यन्ति
हाययिष्यसि हाययिष्यथः हाययिष्यथ
हाययिष्यामि हाययिष्यावः हाययिष्यामः
क्रि० अहाययिष्यत् अहाययिष्यताम् अहाययिष्यन्
अहाययिष्यः अहाययिष्यतम् अहाययिष्यत
अहाययिष्यम् अहाययिष्याव अहाययिष्याम

व० हाययते हाययेते हाययन्ते
हाययसे हाययेथे हाययध्वे
हायये हाययावहे हाययामहे
स० हाययेत हाययेयाताम् हाययेरन्
हाययेथाः हाययेयाथाम् हाययेध्वम्
हाययेय हाययेवहि हाययेमहि
प० हाययताम् हाययेताम् हाययन्ताम्
हाययस्व हाययेथाम् हाययध्वम्
हाययै हाययावहै हाययामहै
ह्य० अहाययत अहाययेताम् अहाययन्त
अहाययथाः अहाययेथाम् अहाययध्वम्
अहायये अहाययावहि अहाययामहि
अ० अजीहयत अजीहयेताम् अजीहयन्त
अजीहयथाः अजीहयेथाम् अजीहयध्वम्
अजीहये अजीहयावहि अजीहयामहि
प० हाययाञ्चक्रे हाययाञ्चक्राते हाययाञ्चक्रिरे
हाययाञ्चकृषे हाययाञ्चक्राथे हाययाञ्चकृढ्वे
हाययाञ्चक्रे हाययाञ्चकृवहे हाययाञ्चकृमहे
हाययाम्बभूव । हाययामास
आ हाययिषीष्ट हाययिषीयास्ताम् हाययिषीरन्
हाययिषीष्ठाः हाययिषीयास्थाम् हाययिषीढ्वम्
ध्वम्
हाययिषीय हाययिषीवहि हाययिषीमहि
श्व हाययिता हाययितारौ हाययितारः
हाययितासे हाययितासाथे हाययिताध्वे
हाययिताहे हाययितास्वहे हाययितास्महे
भ० हाययिष्यते हाययिष्येते हाययिष्यन्ते
हाययिष्यसे हाययिष्येथे हाययिष्यध्वे
हाययिष्ये हाययिष्यावहे हाययिष्यामहे
क्रि० अहाययिष्यत अहाययिष्येताम् अहाययिष्यन्त
अहाययिष्यथाः अहाययिष्येथाम् अहाययिष्यध्वम्
अहाययिष्ये अहाययिष्यावहि अहाययिष्यामहि

CC-0. Public Domain. Vipin Kumar Collection, Deoband

Digitized by Madhuban Trust

398 हर्य (हर्य् क्लान्तौ च ।

व० हर्ययति हर्ययतः हर्ययन्ति
हर्ययसि हर्ययथः हर्ययथ
हर्ययामि हर्ययावः हर्ययामः

स० हर्ययेत् हर्ययेताम् हर्ययेयुः
हर्ययेः हर्ययेतम् हर्ययेत
हर्ययेयम् हर्ययेव हर्ययेम

प० हर्ययतु हर्ययतात् हर्ययताम् हर्ययन्तु
हर्यय ,, हर्ययतम् हर्ययत
हर्ययाणि हर्ययाव हर्ययाम

ह्य० अहर्ययत् अहर्ययताम् अहर्ययन्
अहर्ययः अहर्ययतम् अहर्ययत
अहर्ययम् अहर्ययाव अहर्ययाम

अ० अजहर्यत् अजहर्यताम् अजहर्यन्
अजहर्यः अजहर्यतम् अजहर्यत
अजहर्यम् अजहर्याव अजहर्याम

प० हर्ययाञ्चकार हर्ययाञ्चक्रतुः हर्ययाञ्चक्रुः
हर्ययाञ्चकर्थ हर्ययाञ्चक्रथुः हर्ययाञ्चक्र
हर्ययाञ्चकार-चकर हर्ययाञ्चकृव हर्ययाञ्चकृम
हर्ययाम्बभूव । हर्ययामास

आ० हर्य्यात् हर्य्यास्ताम् हर्य्यासुः
हर्य्याः हर्य्यास्तम् हर्य्यास्त
हर्य्यासम् हर्य्यास्व हर्य्यास्म

श्व० हर्ययिता हर्ययितारौ हर्ययितारः
हर्ययितासि हर्ययितास्थः हर्ययितास्थ
हर्ययितास्मि हर्ययितास्वः हर्ययितास्मः

भ० हर्ययिष्यति हर्ययिष्यतः हर्ययिष्यन्ति
हर्ययिष्यसि हर्ययिष्यथः हर्ययिष्यथ
हर्ययिष्यामि हर्ययिष्यावः हर्ययिष्यामः

क्रि० अहर्ययिष्यत् अहर्ययिष्यताम् अहर्ययिष्यन्
अहर्ययिष्यः अहर्ययिष्यतम् अहर्ययिष्यत
अहर्ययिष्यम् अहर्ययिष्याव अहर्ययिष्याम

व हर्ययते हर्ययेते हर्ययन्ते
हर्ययसे हर्ययेथे हर्ययध्वे
हर्यये हर्ययावहे हर्ययामहे

स हर्ययेत हर्ययेयाताम् हर्ययेरन्
हर्ययेथाः हर्ययेयाथाम् हर्ययेध्वम्
हर्ययेय हर्ययेवहि हर्ययेमहि

प० हर्ययताम् हर्ययेताम् हर्ययन्ताम्
हर्ययस्व हर्ययेथाम् हर्ययध्वम्
हर्ययै हर्ययावहै हर्ययामहै

ह्य० अहर्ययत अहर्ययेताम् अहर्ययन्त
अहर्ययथाः अहर्ययेथाम् अहर्ययध्वम्
अहर्यये अहर्ययावहि अहर्ययामहि

अ० अजहर्यत अजहर्येताम् अजहर्यन्त
अजहर्यथाः अजहर्येयाथाम् अजहर्यध्वम्
अजहर्ये अजहर्यावहि अजहर्यामहि

प० हर्ययाञ्चक्रे हर्ययाञ्चक्राते हर्ययाञ्चक्रिरे
हर्ययाञ्चकृषे हर्ययाञ्चक्राथे हर्ययाञ्चकृढ्वे
हर्ययाञ्चक्रे हर्ययाञ्चकृवहे हर्ययाञ्चकृमहे
हर्ययाम्बभूव । हर्ययामास

आ० हर्ययिषीष्ट हर्ययिषीयास्ताम् हर्ययिषीरन्
हर्ययिषीष्ठाः हर्ययिषीयास्थाम् हर्ययिषीढ्वम्
ध्वम्
हर्ययिषीय हर्ययिषीवहि हर्ययिषीमहि

श्व० हर्ययिता हर्ययितारौ हर्ययितारः
हर्ययितासे हर्ययितासाथे हर्ययिताध्वे
हर्ययिताहे हर्ययितास्वहे हर्ययितास्महे

भ० हर्ययिष्यते हर्ययिष्येते हर्ययिष्यन्ते
हर्ययिष्यसे हर्ययिष्येथे हर्ययिष्यध्वे
हर्ययिष्ये हर्ययिष्यावहे हर्ययिष्यामहे

क्रि० अहर्ययिष्यत अहर्ययिष्येताम् अहर्ययिष्यन्त
अहर्ययिष्यथाः अहर्ययिष्येथाम् अहर्ययिष्यध्वम्
अहर्ययिष्ये अहर्ययिष्यावहि अहर्ययिष्यामहि

CC-0. Public Domain. Vipin Kumar Collection, Deoband

Digitized by Madhuban Trust

399 मव्य (मव्यू) बन्धने

व० मव्ययति मव्ययतः मव्ययन्ति
मव्ययसि मव्ययथः मव्ययथ
मव्ययामि मव्ययावः मव्ययामः

स० मव्ययेत् मव्ययेताम् मव्ययेयुः
मव्ययेः मव्ययेतम् मव्ययेत
मव्ययेयम् मव्ययेव मव्ययेम

प० मव्ययतु मव्ययतात् मव्ययताम् मव्ययन्तु
मव्यय ,, मव्ययतम् मव्ययत
मव्ययानि मव्ययाव मव्ययाम

ह्य० अमव्ययत् अमव्ययताम् अमव्ययन्
अमव्ययः अमव्ययतम् अमव्ययत
अमव्ययम् अमव्ययाव अमव्ययाम

भ० अममव्यत् अममव्यताम् अममव्यन्
अममव्यः अममव्यतम् अममव्यत
अममव्यम् अममव्याव अममव्याम

प० मव्ययाञ्चकार मव्ययाञ्चक्रतुः मव्ययाञ्चक्रुः
मव्ययाञ्चकर्थ मव्ययाञ्चक्रथुः मव्ययाञ्चक्र
मव्ययाञ्चकार-चकर मव्ययाञ्चकृव मव्ययाञ्चकृम
मव्ययाम्बभूव । मव्ययामास

आ० मव्यात् मव्यास्ताम् मव्यासुः
मव्याः मव्यास्तम् मव्यास्त
मव्यासम् मव्यास्व मव्यास्म

श्व० मव्ययिता मव्ययितारौ मव्ययितारः
मव्ययितासि मव्ययितास्थः मव्ययितास्थ
मव्ययितास्मि मव्ययितास्वः मव्ययितास्मः

भ० मव्ययिष्यति मव्ययिष्यतः मव्ययिष्यन्ति
मव्ययिष्यसि मव्ययिष्यथः मव्ययिष्यथ
मव्ययिष्यामि मव्ययिष्यावः मव्ययिष्यामः

क्रि० अमव्ययिष्यत् अमव्ययिष्यताम् अमव्ययिष्यन्
अमव्ययिष्यः अमव्ययिष्यतम् अमव्ययिष्यत
अमव्ययिष्यम् अमव्ययिष्याव अमव्ययिष्याम

व० मव्ययते मव्ययेते मव्ययन्ते
मव्ययसे मव्ययेथे मव्ययध्वे
मव्यये मव्ययावहे मव्ययामहे

स० मव्ययेत मव्ययेयाताम् मव्ययेरन्
मव्ययेथाः मव्ययेयाथाम् मव्ययेध्वम्
मव्ययेय मव्ययेवहि मव्ययेमहि

प० मव्ययताम् मव्ययेताम् मव्ययन्ताम्
मव्ययस्व मव्ययेथाम् मव्ययध्वम्
मव्ययै मव्ययावहै मव्ययामहै

ह्य० अमव्ययत अमव्ययेताम् अमव्ययन्त
अमव्ययथाः अमव्ययेथाम् अमव्ययध्वम्
अमव्यये अमव्ययावहि अमव्ययामहि

अ० अममव्यत अममव्येताम् अममव्यन्त
अममव्यथाः अममव्येथाम् अममव्यध्वम्
अममव्ये अममव्यावहि अममव्यामहि

प० मव्ययाञ्चक्रे मव्ययाञ्चक्राते मव्ययाञ्चक्रिरे
मव्ययाञ्चकृषे मव्ययाञ्चक्राथे मव्ययाञ्चकृढ्वे
मव्ययाञ्चक्रे मव्ययाञ्चकृवहे मव्ययाञ्चकृमहे
मव्ययाम्बभूव । मव्ययामास

आ० मव्ययिषीष्ट मव्ययिषीयास्ताम् मव्ययिषीरन्
मव्ययिषीष्ठाः मव्ययिषीयास्थाम् मव्ययिषीढ्वम्
ध्वम्
मव्ययिषीय मव्ययिषीवहि मव्ययिषीमहि

श्व० मव्ययिता मव्ययितारौ मव्ययितारः
मव्ययितासे मव्ययितासाथे मव्ययिताध्वे
मव्ययिताहे मव्ययितास्वहे मव्ययितास्महे

भ० मव्ययिष्यते मव्ययिष्येते मव्ययिष्यन्ते
मव्ययिष्यसे मव्ययिष्येथे मव्ययिष्यध्वे
मव्ययिष्ये मव्ययिष्यावहे मव्ययिष्यामहे

क्रि० अमव्ययिष्यत अमव्ययिष्येताम् अमव्ययिष्यन्त
अमव्ययिष्यथाः अमव्ययिष्येथाम् अमव्ययिष्यध्वम्
अमव्ययिष्ये अमव्ययिष्यावहि अमव्ययिष्यामहि

CC-0. Public Domain. Vipin Kumar Collection, Deoband

Digitized by Madhuban Trust

400 सूक्ष्र्य (सूक्ष्र्यू ईर्ष्यायाम्)

व० सूक्ष्र्ययति सूक्ष्र्ययतः सूक्ष्र्ययन्ति
सूक्ष्र्ययसि सूक्ष्र्ययथः सूक्ष्र्ययथ
सूक्ष्र्ययामि सूक्ष्र्ययावः सूक्ष्र्ययामः

स० सूक्ष्र्ययेत् सूक्ष्र्ययेताम् सूक्ष्र्ययेयुः
सूक्ष्र्ययेः सूक्ष्र्ययेतम् सूक्ष्र्ययेत
सूक्ष्र्ययेयम् सूक्ष्र्ययेव सूक्ष्र्ययेम

प० सूक्ष्र्ययतु सूक्ष्र्ययतात् सूक्ष्र्ययताम् सूक्ष्र्ययन्तु
सूक्ष्र्यय ,, सूक्ष्र्ययतम् सूक्ष्र्ययत
सूक्ष्र्ययाणि सूक्ष्र्ययाव सूक्ष्र्ययाम

ह्य० असूक्ष्र्ययत् असूक्ष्र्ययताम् असूक्ष्र्ययन्
असूक्ष्र्ययः असूक्ष्र्ययतम् असूक्ष्र्ययत
असूक्ष्र्ययम् असूक्ष्र्ययाव असूक्ष्र्ययाम

अ० असुसूक्ष्र्यत् असुसूक्ष्र्यताम् असुसूक्ष्र्यन्
असुसूक्ष्र्यः असुसूक्ष्र्यतम् असुसूक्ष्र्यत
असुसूक्ष्र्यम असुसूक्ष्र्याव असुसूक्ष्र्याम

प० सूक्ष्र्ययाञ्चकार सूक्ष्र्ययाञ्चक्रतुः सूक्ष्र्ययाञ्चक्रुः
सूक्ष्र्ययाञ्चकर्थ सूक्ष्र्ययाञ्चक्रथुः सूक्ष्र्ययाञ्चक्र
सूक्ष्र्ययाञ्चकार-चकर सूक्ष्र्ययाञ्चकृव सूक्ष्र्ययाञ्चकृम
सूक्ष्र्ययाम्बभूव । सूक्ष्र्ययामास

आ० सूक्ष्र्यात् सूक्ष्र्यास्ताम् सूक्ष्र्यासुः
सूक्ष्र्याः सूक्ष्र्यास्तम् सूक्ष्र्यास्त
सूक्ष्र्यासम् सूक्ष्र्यास्व सूक्ष्र्यास्म

श्व० सूक्ष्र्ययिता सूक्ष्र्ययितारौ सूक्ष्र्ययितारः
सूक्ष्र्ययितासि सूक्ष्र्ययितास्थः सूक्ष्र्ययितास्थ
सूक्ष्र्ययितास्मि सूक्ष्र्ययितास्वः सूक्ष्र्ययितास्मः

भ० सूक्ष्र्ययिष्यति सूक्ष्र्ययिष्यतः सूक्ष्र्ययिष्यन्ति
सूक्ष्र्ययिष्यसि सूक्ष्र्ययिष्यथः सूक्ष्र्ययिष्यथ
सूक्ष्र्ययिष्यामि सूक्ष्र्ययिष्यावः सूक्ष्र्ययिष्यामः

क्रि० असूक्ष्र्ययिष्यत् असूक्ष्र्ययिष्यताम् असूक्ष्र्ययिष्यन्
असूक्ष्र्ययिष्यः असूक्ष्र्ययिष्यतम् असूक्ष्र्ययिष्यत
असूक्ष्र्ययिष्यम् असूक्ष्र्ययिष्याव असूक्ष्र्ययिष्याम

व० सूक्ष्र्ययते सूक्ष्र्ययेते सूक्ष्र्ययन्ते
सूक्ष्र्ययसे सूक्ष्र्ययेथे सूक्ष्र्ययध्वम्
सूक्ष्र्यये सूक्ष्र्ययावहे सूक्ष्र्ययामहे

स० सूक्ष्र्ययेत सूक्ष्र्ययेयाताम् सूक्ष्र्ययेरन्
सूक्ष्र्ययेथाः सूक्ष्र्ययेयाथाम् सूक्ष्र्ययेध्वम्
सूक्ष्र्ययेय सूक्ष्र्ययेवहि सूक्ष्र्ययेमहि

प० सूक्ष्र्ययताम् सूक्ष्र्ययेताम् सूक्ष्र्ययन्ताम्
सूक्ष्र्ययस्व सूक्ष्र्ययेथाम् सूक्ष्र्ययध्वम्
सूक्ष्र्ययै सूक्ष्र्ययावहै सूक्ष्र्ययामहै

ह्य० असूक्ष्र्ययत असूक्ष्र्ययेताम् असूक्ष्र्ययन्त
असूक्ष्र्ययथाः असूक्ष्र्ययेथाम् असूक्ष्र्ययध्वम्
असूक्ष्र्यये असूक्ष्र्ययावहि असूक्ष्र्ययामहि

अ० असुसूक्ष्र्यत असुसूक्ष्र्येताम् असुसूक्ष्र्यन्त
असुसूक्ष्र्यथाः असुसूक्ष्र्येथाम् असुसूक्ष्र्यध्वम्
असुसूक्ष्र्ये असुसूक्ष्र्यावहि असुसूक्ष्र्यामहि

प० सूक्ष्र्ययाञ्चक्रे सूक्ष्र्ययाञ्चक्राते सूक्ष्र्ययाञ्चक्रिरे
सूक्ष्र्ययाञ्चकृषे सूक्ष्र्ययाञ्चक्राथे सूक्ष्र्ययाञ्चकृढ्वे
सूक्ष्र्ययाञ्चक्रे सूक्ष्र्ययाञ्चकृवहे सूक्ष्र्ययाञ्चकृमहे
सूक्ष्र्ययाम्बभूव । सूक्ष्र्ययामास

आ० सूक्ष्र्ययिषीष्ट सूक्ष्र्ययिषीयास्ताम् सूक्ष्र्ययिषीरन्
सूक्ष्र्ययिषीष्ठाः सूक्ष्र्ययिषीयास्थाम् सूक्ष्र्ययिषीढ्वम् ध्वम्
सूक्ष्र्ययिषीय सूक्ष्र्ययिषीवहि सूक्ष्र्ययिषीमहि

श्व० सूक्ष्र्ययिता सूक्ष्र्ययितारौ सूक्ष्र्ययितारः
सूक्ष्र्ययितासे सूक्ष्र्ययितासाथे सूक्ष्र्ययिताध्वे
सूक्ष्र्ययिताहे सूक्ष्र्ययितास्वहे सूक्ष्र्ययितास्महे

भ० सूक्ष्र्ययिष्यते सूक्ष्र्ययिष्येते सूक्ष्र्ययिष्यन्ते
सूक्ष्र्ययिष्यसे सूक्ष्र्ययिष्येथे सूक्ष्र्ययिष्यध्वे
सूक्ष्र्ययिष्ये सूक्ष्र्ययिष्यावहे सूक्ष्र्ययिष्यामहे

क्रि० असूक्ष्र्ययिष्यत असूक्ष्र्ययिष्येताम् असूक्ष्र्ययिष्यन्त
असूक्ष्र्ययिष्यथाः असूक्ष्र्ययिष्येथाम् असूक्ष्र्ययिष्यध्वम्
असूक्ष्र्ययिष्ये असूक्ष्र्ययिष्यावहि असूक्ष्र्ययिष्यामहि

CC-0. Public Domain. Vipin Kumar Collection, Deoband

Digitized by Madhuban Trust

401। ईर्क्ष्य (ईर्क्ष्यँ) ईर्ष्यायाम्

व०	ईर्क्ष्ययति	ईर्क्ष्ययतः	ईर्क्ष्ययन्ति
	ईर्क्ष्ययसि	ईर्क्ष्ययथः	ईर्क्ष्ययथ
	ईर्क्ष्ययामि	ईर्क्ष्ययावः	ईर्क्ष्ययामः
स०	ईर्क्ष्ययेत्	ईर्क्ष्ययेताम्	ईर्क्ष्ययेयुः
	ईर्क्ष्ययेः	ईर्क्ष्ययेतम्	ईर्क्ष्ययेत
	ईर्क्ष्ययेयम्	ईर्क्ष्ययेव	ईर्क्ष्ययेम
प०	ईर्क्ष्ययतु ईर्क्ष्ययतात्	ईर्क्ष्ययताम्	ईर्क्ष्ययन्तु
	ईर्क्ष्यय ,,	ईर्क्ष्ययतम्	ईर्क्ष्ययत
	ईर्क्ष्ययानि	ईर्क्ष्ययाव	ईर्क्ष्ययाम
ह्य०	ऐर्क्ष्ययत्	ऐर्क्ष्ययताम्	ऐर्क्ष्ययन्
	ऐर्क्ष्ययः	ऐर्क्ष्ययतम्	ऐर्क्ष्ययत
	ऐर्क्ष्ययम्	ऐर्क्ष्ययाव	ऐर्क्ष्ययाम
अ०	ऐर्चिक्ष्यत्	ऐर्चिक्ष्यताम्	ऐर्चिक्ष्यन्
	ऐर्चिक्ष्यः	ऐर्चिक्ष्यतम्	ऐर्चिक्ष्यत
	ऐर्चिक्ष्यम	ऐर्चिक्ष्याव	ऐर्चिक्ष्याम
प०	ईर्क्ष्ययाञ्चकार	ईर्क्ष्ययाञ्चक्रतुः	ईर्क्ष्ययाञ्चक्रुः
	ईर्क्ष्ययाञ्चकर्थ	ईर्क्ष्ययाञ्चक्रथुः	ईर्क्ष्ययाञ्चक्र
	ईर्क्ष्ययाञ्चकार-चकर	ईर्क्ष्ययाञ्चकृव	ईर्क्ष्ययाञ्चकृम
	ईर्क्ष्ययाम्बभूव । ईर्क्ष्ययामास		
आ०	ईर्क्ष्य्यात्	ईर्क्ष्य्यास्ताम्	ईर्क्ष्य्यासुः
	ईर्क्ष्य्याः	ईर्क्ष्य्यास्तम्	ईर्क्ष्य्यास्त
	ईर्क्ष्य्यासम्	ईर्क्ष्य्यास्व	ईर्क्ष्य्यास्म
श्व०	ईर्क्ष्ययिता	ईर्क्ष्ययितारौ	ईर्क्ष्ययितारः
	ईर्क्ष्ययितासि	ईर्क्ष्ययितास्थः	ईर्क्ष्ययितास्थ
	ईर्क्ष्ययितास्मि	ईर्क्ष्ययितास्वः	ईर्क्ष्ययितास्मः
भ०	ईर्क्ष्ययिष्यति	ईर्क्ष्ययिष्यतः	ईर्क्ष्ययिष्यन्ति
	ईर्क्ष्ययिष्यसि	ईर्क्ष्ययिष्यथः	ईर्क्ष्ययिष्यथ
	ईर्क्ष्ययिष्यामि	ईर्क्ष्ययिष्यावः	ईर्क्ष्ययिष्यामः
क्रि०	ऐर्क्ष्ययिष्यत्	ऐर्क्ष्ययिष्यताम्	ऐर्क्ष्ययिष्यन्
	ऐर्क्ष्ययिष्यः	ऐर्क्ष्ययिष्यतम्	ऐर्क्ष्ययिष्यत
	ऐर्क्ष्ययिष्यम्	ऐर्क्ष्ययिष्याव	ऐर्क्ष्ययिष्याम

व०	ईर्क्ष्ययते	ईर्क्ष्ययेते	ईर्क्ष्ययन्ते
	ईर्क्ष्ययसे	ईर्क्ष्ययेथे	ईर्क्ष्ययध्वम्
	ईर्क्ष्यये	ईर्क्ष्ययावहे	ईर्क्ष्ययामहे
स०	ईर्क्ष्ययेत	ईर्क्ष्ययेयाताम्	ईर्क्ष्ययेरन्
	ईर्क्ष्ययेथाः	ईर्क्ष्ययेयाथाम्	ईर्क्ष्ययेध्वम्
	ईर्क्ष्ययेय	ईर्क्ष्ययेवहि	ईर्क्ष्ययेमहि
प०	ईर्क्ष्ययताम्	ईर्क्ष्ययेताम्	ईर्क्ष्ययन्ताम्
	ईर्क्ष्ययस्व	ईर्क्ष्ययेथाम्	ईर्क्ष्ययध्वम्
	ईर्क्ष्ययै	ईर्क्ष्ययावहै	ईर्क्ष्ययामहै
ह्य०	ऐर्क्ष्ययत	ऐर्क्ष्ययेताम्	ऐर्क्ष्ययन्त
	ऐर्क्ष्ययथाः	ऐर्क्ष्ययेथाम्	ऐर्क्ष्ययध्वम्
	ऐर्क्ष्यये	ऐर्क्ष्ययावहि	ऐर्क्ष्ययामहि
अ०	ऐर्चिक्ष्यत	ऐर्चिक्ष्येताम्	ऐर्चिक्ष्यन्त
	ऐर्चिक्ष्यथाः	ऐर्चिक्ष्येथाम्	ऐर्चिक्ष्यध्वम्
	ऐर्चिक्ष्ये	ऐर्चिक्ष्यावहि	ऐर्चिक्ष्यामहि
प	ईर्क्ष्ययाञ्चक्रे	ईर्क्ष्ययाञ्चक्राते	ईर्क्ष्ययाञ्चक्रिरे
	ईर्क्ष्ययाञ्चकृषे	ईर्क्ष्ययाञ्चक्राथे	ईर्क्ष्ययाञ्चकृढ्वे
	ईर्क्ष्ययाञ्चक्रे	ईर्क्ष्ययाञ्चकृवहे	ईर्क्ष्ययाञ्चकृमहे
	ईर्क्ष्ययाम्बभूव । ईर्क्ष्ययामास		
आ०	ईर्क्ष्ययिषीष्ट	ईर्क्ष्ययिषीयास्ताम्	ईर्क्ष्ययिषीरन्
	ईर्क्ष्ययिषीष्ठाः	ईर्क्ष्ययिषीयास्थाम्	ईर्क्ष्ययिषीढ्वम् ध्वम्
	ईर्क्ष्ययिषीय	ईर्क्ष्ययिषीवहि	ईर्क्ष्ययिषीमहि
श्व०	ईर्क्ष्ययिता	ईर्क्ष्ययितारौ	ईर्क्ष्ययितारः
	ईर्क्ष्ययितासे	ईर्क्ष्ययितासाथे	ईर्क्ष्ययिताध्वे
	ईर्क्ष्ययिताहे	ईर्क्ष्ययितास्वहे	ईर्क्ष्ययितास्महे
भ०	ईर्क्ष्ययिष्यते	ईर्क्ष्ययिष्येते	ईर्क्ष्ययिष्यन्ते
	ईर्क्ष्ययिष्यसे	ईर्क्ष्ययिष्येथे	ईर्क्ष्ययिष्यध्वे
	ईर्क्ष्ययिष्ये	ईर्क्ष्ययिष्यावहे	ईर्क्ष्ययिष्यामहे
क्रि०	ऐर्क्ष्ययिष्यत	ऐर्क्ष्ययिष्येताम्	ऐर्क्ष्ययिष्यन्त
	ऐर्क्ष्ययिष्यथाः	ऐर्क्ष्ययिष्येथाम्	ऐर्क्ष्ययिष्यध्वम्
	ऐर्क्ष्ययिष्ये	ऐर्क्ष्ययिष्यावहि	ऐर्क्ष्ययिष्यामहि

CC-0. Public Domain. Vipin Kumar Collection, Deoband

Digitized by Madhuban Trust

402 ईर्ष्य (ईर्ष्य् ईर्ष्यायाम्

व० ईर्ष्ययति ईर्ष्ययत ईर्ष्ययन्ति
ईर्ष्ययसि ईर्ष्ययथः ईर्ष्ययथ
ईर्ष्ययमि ईर्ष्ययावः ईर्ष्ययाम

स० ईर्ष्ययेत ईर्ष्ययेताम ईर्ष्ययेयुः
ईर्ष्ययेः ईर्ष्ययेतम ईर्ष्ययेत
ईर्ष्ययेयम ईर्ष्ययेव ईर्ष्ययेम

प० ईर्ष्ययतु ईर्ष्ययतात् ईर्ष्ययताम् ईर्ष्ययन्तु
ईर्ष्यय ,, ईर्ष्ययतम ईर्ष्ययत
ईर्ष्ययाणि ईर्ष्ययाव ईर्ष्ययाम

ह्य० ऐर्ष्ययत् ऐर्ष्ययताम ऐर्ष्ययन्
ऐर्ष्ययः ऐर्ष्ययतम ऐर्ष्ययत
ऐर्ष्ययम् ऐर्ष्ययाव ऐर्ष्ययाम

~~अ० ऐर्षिष्यत ऐर्षिष्यताम ऐर्षिष्यन्~~
~~ऐर्षिष्य ऐर्षिष्यतम ऐर्षिष्यत~~
~~ऐर्षिष्यम ऐर्षिष्याव ऐर्षिष्याम~~

प० ईर्ष्ययाञ्चकार ईर्ष्ययाञ्चक्रतु ईर्ष्ययाञ्चक्रुः
ईर्ष्ययाञ्चकर्थ ईर्ष्ययाञ्चक्रथुः ईर्ष्ययाञ्चक्र
ईर्ष्ययाञ्चकार-चकर ईर्ष्ययाञ्चकृव ईर्ष्ययाञ्चकृम
ईर्ष्ययाम्बभूव । ईर्ष्ययामास

आ० ईर्ष्यात् ईर्ष्यास्ताम् ईर्ष्यासुः
ईर्ष्याः ईर्ष्यास्तम् ईर्ष्यास्त
ईर्ष्यासम ईर्ष्यास्व ईर्ष्यास्म

श्व० ईर्ष्ययिता ईर्ष्ययितारौ ईर्ष्ययितारः
ईर्ष्ययितासि ईर्ष्ययितास्थः ईर्ष्ययितास्थ
ईर्ष्ययितास्मि ईर्ष्ययितास्वः ईर्ष्ययितास्मः

भ० ईर्ष्ययिष्यति ईर्ष्ययिष्यतः ईर्ष्ययिष्यन्ति
ईर्ष्ययिष्यसि ईर्ष्ययिष्यथः ईर्ष्ययिष्यथ
ईर्ष्ययिष्यामि ईर्ष्ययिष्यावः ईर्ष्ययिष्यामः

क्रि० ऐर्ष्ययिष्यत् ऐर्ष्ययिष्यताम् ऐर्ष्ययिष्यन्
ऐर्ष्ययिष्यः ऐर्ष्ययिष्यतम ऐर्ष्ययिष्यत
ऐर्ष्ययिष्यम् ऐर्ष्ययिष्याव ऐर्ष्ययिष्याम

व० ईर्ष्ययते ईर्ष्ययेते ईर्ष्ययन्ते
ईर्ष्ययसे ईर्ष्ययेथे ईर्ष्ययध्वम्
ईर्ष्यये ईर्ष्ययावहे ईर्ष्ययामहे

स० ईर्ष्ययेत ईर्ष्ययेयाताम् ईर्ष्ययेरन्
ईर्ष्ययेथाः ईर्ष्ययेयाथाम ईर्ष्ययेध्वम
ईर्ष्ययेय ईर्ष्ययेवहि ईर्ष्ययेमहि

प० ईर्ष्ययताम ईर्ष्ययेताम ईर्ष्ययन्ताम्
ईर्ष्ययस्व ईर्ष्ययेथाम् ईर्ष्ययध्वम्
ईर्ष्यये ईर्ष्ययावहै ईर्ष्ययामहै

ह्य० ऐर्ष्ययत ऐर्ष्ययेताम ऐर्ष्ययन्त
ऐर्ष्ययथाः ऐर्ष्ययेथाम् ऐर्ष्ययध्वम्
ऐर्ष्यये ऐर्ष्ययावहि ऐर्ष्ययामहि

अ० ऐर्षिर्ष्यत ऐर्षिर्ष्येताम ऐर्षिर्ष्यन्त
卐 ऐर्षिर्ष्यथाः ऐर्षिर्ष्येथाम् ऐर्षिर्ष्यध्वम
ऐर्षिर्ष्ये ऐर्षिर्ष्यावहि ऐर्षिर्ष्यामहि

प० ईर्ष्ययाञ्चक्रे ईर्ष्ययाञ्चक्राते ईर्ष्ययाञ्चक्रिरे
ईर्ष्ययाञ्चकृषे ईर्ष्ययाञ्चक्राथे ईर्ष्ययाञ्चकृढ्वे
ईर्ष्ययाञ्चक्रे ईर्ष्ययाञ्चकृवहे ईर्ष्ययाञ्चकृमहे
ईर्ष्ययाम्बभूव । ईर्ष्ययामास

आ० ईर्ष्ययिषीष्ट ईर्ष्ययिषीयास्ताम् ईर्ष्ययिषीरन्
ईर्ष्ययिषीष्ठाः ईर्ष्ययिषीयास्थाम् ईर्ष्ययिषीढ्वम
ध्वम
ईर्ष्ययिषीय ईर्ष्ययिषीवहि ईर्ष्ययिषीमहि

श्व० ईर्ष्ययिता ईर्ष्ययितारौ ईर्ष्ययितारः
ईर्ष्ययितासे ईर्ष्ययितासाथे ईर्ष्ययिताध्वे
ईर्ष्ययिताहे ईर्ष्ययितास्वहे ईर्ष्ययितास्महे

भ० ईर्ष्ययिष्यते ईर्ष्ययिष्येते ईर्ष्ययिष्यन्ते
ईर्ष्ययिष्यसे ईर्ष्ययिष्येथे ईर्ष्ययिष्यध्वे
ईर्ष्ययिष्ये ईर्ष्ययिष्यावहे ईर्ष्ययिष्यामहे

क्रि० ऐर्ष्ययिष्यत ऐर्ष्ययिष्येताम् ऐर्ष्ययिष्यन्त
ऐर्ष्ययिष्यथाः ऐर्ष्ययिष्येथाम् ऐर्ष्ययिष्यध्वम
ऐर्ष्ययिष्ये ऐर्ष्ययिष्यावहि ऐर्ष्ययिष्यामहि

अ० ऐर्ष्यियत ऐर्ष्यियताम् ऐर्ष्यियन्
ऐर्ष्यियः ऐर्ष्यियतम् ऐर्ष्यियत
ऐर्ष्यियम् ऐर्ष्यियाव ऐर्ष्यियाम

卐 अ० ऐर्ष्यियत ऐर्ष्यियेताम् ऐर्ष्यियन्त
ऐर्ष्यियथाः ऐर्ष्यियेथाम् ऐर्ष्यियध्वम्
ऐर्ष्यिये ऐर्ष्यियावहि ऐर्ष्यियामहि

CC-0. Public Domain. Vipin Kumar Collection, Deoband

Digitized by Madhuban Trust

403 शुच्यै (शुच्य्) अभिषवे ।

व	शुच्ययति	शुच्ययतः	शुच्ययन्ति
	शुच्ययसि	शुच्ययथः	शुच्ययथ
	शुच्ययामि	शुच्ययावः	शुच्ययामः
स	शुच्ययेत्	शुच्ययेताम्	शुच्ययेयुः
	शुच्ययेः	शुच्ययेतम्	शुच्ययेत
	शुच्ययेयम्	शुच्ययेव	शुच्ययेम
प०	शुच्ययतु शुच्ययतात्	शुच्ययताम्	शुच्ययन्तु
	शुच्यय ,,	शुच्ययतम्	शुच्ययत
	शुच्ययानि	शुच्ययाव	शुच्ययाम
ह्य०	अशुच्ययत्	अशुच्ययताम्	अशुच्ययन्
	अशुच्ययः	अशुच्ययतम्	अशुच्ययत
	अशुच्ययम्	अशुच्ययाव	अशुच्ययाम
अ०	अशुशुच्यत्	अशुशुच्यताम्	अशुशुच्यन्
	अशुशुच्यः	अशुशुच्यतम्	अशुशुच्यत
	अशुशुच्यम्	अशुशुच्याव	अशुशुच्याम
प०	शुच्ययाञ्चकार	शुच्ययाञ्चक्रतुः	शुच्ययाञ्चक्रुः
	शुच्ययाञ्चकर्थ	शुच्ययाञ्चक्रथुः	शुच्ययाञ्चक्र
	शुच्ययाञ्चकार-चकर	शुच्ययाञ्चकृव	शुच्ययाञ्चकृम

शुच्ययाम्बभूव । शुच्ययामास

आ०	शुच्य्यात्	शुच्य्यास्ताम्	शुच्य्यासुः
	शुच्य्याः	शुच्य्यास्तम्	शुच्य्यास्त
	शुच्य्यासम्	शुच्य्यास्व	शुच्य्यास्म
श्व०	शुच्ययिता	शुच्ययितारौ	शुच्ययितारः
	शुच्ययितासि	शुच्ययितास्थः	शुच्ययितास्थ
	शुच्ययितास्मि	शुच्ययितास्वः	शुच्ययितास्मः
भ०	शुच्ययिष्यति	शुच्ययिष्यतः	शुच्ययिष्यन्ति
	शुच्ययिष्यसि	शुच्ययिष्यथः	शुच्ययिष्यथ
	शुच्ययिष्यामि	शुच्ययिष्यावः	शुच्ययिष्यामः
क्रि०	अशुच्ययिष्यत्	अशुच्ययिष्यताम्	अशुच्ययिष्यन्
	अशुच्ययिष्यः	अशुच्ययिष्यतम्	अशुच्ययिष्यत
	अशुच्ययिष्यम्	अशुच्ययिष्याव	अशुच्ययिष्याम

व०	शुच्ययते	शुच्ययेते	शुच्ययन्ते
	शुच्ययसे	शुच्ययेथे	शुच्ययध्वे
	शुच्यये	शुच्ययावहे	शुच्ययामहे
स०	शुच्ययेत	शुच्ययेयाताम्	शुच्ययेरन्
	शुच्ययेथाः	शुच्ययेयाथाम्	शुच्ययेध्वम्
	शुच्ययेय	शुच्ययेवहि	शुच्ययेमहि
प	शुच्ययताम्	शुच्ययेताम्	शुच्ययन्ताम्
	शुच्ययस्व	शुच्ययेथाम्	शुच्ययध्वम्
	शुच्ययै	शुच्ययावहै	शुच्ययामहै
ह्य०	अशुच्ययत	अशुच्ययेताम्	अशुच्ययन्त
	अशुच्ययथाः	अशुच्ययेथाम्	अशुच्ययध्वम्
	अशुच्यये	अशुच्ययावहि	अशुच्ययामहि
अ०	अशुशुच्यत	अशुशुच्येताम्	अशुशुच्यन्त
	अशुशुच्यथाः	अशुशुच्येथाम्	अशुशुच्यध्वम्
	अशुशुच्ये	अशुशुच्यावहि	अशुशुच्यामहि
प०	शुच्ययाञ्चक्रे	शुच्ययाञ्चक्राते	शुच्ययाञ्चक्रिरे
	शुच्ययाञ्चकृषे	शुच्ययाञ्चक्राथे	शुच्ययाञ्चकृढ्वे
	शुच्ययाञ्चक्रे	शुच्ययाञ्चकृवहे	शुच्ययाञ्चकृमहे

शुच्ययाम्बभूव । शुच्ययामास

आ	शुच्ययिषीष्ट	शुच्ययिषीयास्ताम्	शुच्ययिषीरन्
	शुच्ययिषीष्ठाः	शुच्ययिषीयास्थाम्	शुच्ययिषीढ्वम् ध्वम्
	शुच्ययिषीय	शुच्ययिषीवहि	शुच्ययिषीमहि
श्व०	शुच्ययिता	शुच्ययितारौ	शुच्ययितारः
	शुच्ययितासे	शुच्ययितासाथे	शुच्ययिताध्वे
	शुच्ययिताहे	शुच्ययितास्वहे	शुच्ययितास्महे
भ०	शुच्ययिष्यते	शुच्ययिष्येते	शुच्ययिष्यन्ते
	शुच्ययिष्यसे	शुच्ययिष्येथे	शुच्ययिष्यध्वे
	शुच्ययिष्ये	शुच्ययिष्यावहे	शुच्ययिष्यामहे
क्रि०	अशुच्ययिष्यत	अशुच्ययिष्येताम्	अशुच्ययिष्यन्त
	अशुच्ययिष्यथाः	अशुच्ययिष्येथाम्	अशुच्ययिष्यध्वम्
	अशुच्ययिष्ये	अशुच्ययिष्यावहि	अशुच्ययिष्यामहि

CC-0. Public Domain. Vipin Kumar Collection, Deoband

Digitized by Madhuban Trust

404 चुच्यै (चुच्य् अभिषवे ।

व०	चुच्ययति	चुच्ययतः	चुच्ययन्ति
	चुच्ययसि	चुच्ययथः	चुच्ययथ
	चुच्ययामि	चुच्ययावः	चुच्ययामः
स०	चुच्ययेत्	चुच्ययेताम्	चुच्ययेयुः
	चुच्ययेः	चुच्ययेतम्	चुच्ययेत
	चुच्ययेयम्	चुच्ययेव	चुच्ययेम
प०	चुच्ययतु चुच्ययतात्	चुच्ययताम्	चुच्ययन्तु
	चुच्यय ,,	चुच्ययतम्	चुच्ययत
	चुच्ययानि	चुच्ययाव	चुच्ययाम
ह्य०	अचुच्ययत्	अचुच्ययताम्	अचुच्ययन्
	अचुच्ययः	अचुच्ययतम्	अचुच्ययत
	अचुच्ययम्	अचुच्ययाव	अचुच्ययाम
अ०	अचुचुच्यत	अचुचुच्यताम्	अचुचुच्यन्
	अचुचुच्यः	अचुचुच्यतम्	अचुचुच्यत
	अचुचुच्यम्	अचुचुच्याव	अचुचुच्याम
प०	चुच्ययाञ्चकार	चुच्ययाञ्चक्रतुः	चुच्ययाञ्चक्रुः
	चुच्ययाञ्चकर्थ	चुच्ययाञ्चक्रथुः	चुच्ययाञ्चक्र
	चुच्ययाञ्चकार-चकर	चुच्ययाञ्चकृव	चुच्ययाञ्चकृम

चुच्ययाम्बभूव । चुच्ययामास

आ०	चुच्च्यात्	चुच्च्यास्ताम्	चुच्च्यासुः
	चुच्च्याः	चुच्च्यास्तम्	चुच्च्यास्त
	चुच्च्यासम्	चुच्च्यास्व	चुच्च्यास्म
श्व०	चुच्ययिता	चुच्ययितारौ	चुच्ययितारः
	चुच्ययितासि	चुच्ययितास्थः	चुच्ययितास्थ
	चुच्ययितास्मि	चुच्ययितास्वः	चुच्ययितास्मः
भ०	चुच्ययिष्यति	चुच्ययिष्यतः	चुच्ययिष्यन्ति
	चुच्ययिष्यसि	चुच्ययिष्यथः	चुच्ययिष्यथ
	चुच्ययिष्यामि	चुच्ययिष्यावः	चुच्ययिष्यामः
क्रि०	अचुच्ययिष्यत	अचुच्ययिष्यताम्	अचुच्ययिष्यन्
	अचुच्ययिष्यः	अचुच्ययिष्यतम्	अचुच्ययिष्यत
	अचुच्ययिष्यम्	अचुच्ययिष्याव	अचुच्ययिष्याम

व०	चुच्ययते	चुच्ययेते	चुच्ययन्ते
	चुच्ययसे	चुच्ययेथे	चुच्ययध्वे
	चुच्यये	चुच्ययावहे	चुच्ययामहे
स०	चुच्ययेत	चुच्ययेयाताम्	चुच्ययेरन्
	चुच्ययेथाः	चुच्ययेयाथाम्	चुच्ययेध्वम्
	चुच्ययेय	चुच्ययेवहि	चुच्ययेमहि
प०	चुच्ययताम्	चुच्ययेताम्	चुच्ययन्ताम्
	चुच्ययस्व	चुच्ययेथाम्	चुच्ययध्वम्
	चुच्ययै	चुच्ययावहै	चुच्ययामहै
ह्य०	अचुच्ययत	अचुच्ययेताम्	अचुच्ययन्त
	अचुच्ययथाः	अचुच्ययेथाम्	अचुच्ययध्वम्
	अचुच्यये	अचुच्ययावहि	अचुच्ययामहि
अ०	अचुचुच्यत	अचुचुच्येताम्	अचुचुच्यन्त
	अचुचुच्यथाः	अचुचुच्येथाम्	अचुचुच्यध्वम्
	अचुचुच्ये	अचुचुच्यावहि	अचुचुच्यामहि
प०	चुच्ययाञ्चक्रे	चुच्ययाञ्चक्राते	चुच्ययाञ्चक्रिरे
	चुच्ययाञ्चकृषे	चुच्ययाञ्चक्राथे	चुच्ययाञ्चकृढ्वे
	चुच्ययाञ्चक्रे	चुच्ययाञ्चकृवहे	चुच्ययाञ्चकृमहे

चुच्ययाम्बभूव । चुच्ययामास

आ	चुच्ययिषीष्ट	चुच्ययिषीयास्ताम्	चुच्ययिषीरन्
	चुच्ययिषीष्ठाः	चुच्ययिषीयास्थाम्	चुच्ययिषीढ्वम् ध्वम्
	चुच्ययिषीय	चुच्ययिषीवहि	चुच्ययिषीमहि
श्व०	चुच्ययिता	चुच्ययितारौ	चुच्ययितारः
	चुच्ययितासे	चुच्ययितासाथे	चुच्ययिताध्वे
	चुच्ययिताहे	चुच्ययितास्वहे	चुच्ययितास्महे
भ०	चुच्ययिष्यते	चुच्ययिष्येते	चुच्ययिष्यन्ते
	चुच्ययिष्यसे	चुच्ययिष्येथे	चुच्ययिष्यध्वे
	चुच्ययिष्ये	चुच्ययिष्यावहे	चुच्ययिष्यामहे
क्रि०	अचुच्ययिष्यत	अचुच्ययिष्येताम्	अचुच्ययिष्यन्त
	अचुच्ययिष्यथाः	अचुच्ययिष्येथाम्	अचुच्ययिष्यध्वम्
	अचुच्ययिष्ये	अचुच्ययिष्यावहि	अचुच्ययिष्यामहि

CC-0. Public Domain. Vipin Kumar Collection, Deoband

Digitized by Madhuban Trust

॥ अथ रान्ता अष्टौ ॥

405 त्सर (त्सरु) छद्मगतौ

व०	त्सारयति	त्सारयतः	त्सारयन्ति
	त्सारयसि	त्सारयथः	त्सारयथ
	त्सारयामि	त्सारयावः	त्सारयामः
स०	त्सारयेत्	त्सारयेताम्	त्सारयेयुः
	त्सारयेः	त्सारयेतम्	त्सारयेत
	त्सारयेयम्	त्सारयेव	त्सारयेम
प०	त्सारयतु त्सारयतात्	त्सारयताम्	त्सारयन्तु
	त्सारय ,,	त्सारयतम्	त्सारयत
	त्सारयाणि	त्सारयाव	त्सारयाम
ह्य०	त्सारयत्	त्सारयताम्	त्सारयन्
	त्सारयः	त्सारयतम्	त्सारयत
	त्सारयम्	त्सारयाव	त्सारयाम
अ०	अतित्सरत्	अतित्सरताम्	अतित्सरन्
	अतित्सरः	अतित्सरतम्	अतित्सरत
	अतित्सरम्	अतित्सराव	अतित्सराम
प०	त्सारयाञ्चकार	त्सारयाञ्चक्रतुः	त्सारयाञ्चक्रुः
	त्सारयाञ्चकर्थ	त्सारयाञ्चक्रथुः	त्सारयाञ्चक्र
	त्सारयाञ्चकार चकर	त्सारयाञ्चकृव	त्सारयाञ्चकृम
	त्सारयाम्बभूव । त्सारयामास		
आ०	त्सार्यात्	त्सार्यास्ताम्	त्सार्यासुः
	त्सार्याः	त्सार्यास्तम्	त्सार्यास्त
	त्सार्यासम्	त्सार्यास्व	त्सार्यास्म
श्व०	त्सारयिता	त्सारयितारौ	त्सारयितारः
	त्सारयितासि	त्सारयितास्थः	त्सारयितास्थ
	त्सारयितास्मि	त्सारयितास्वः	त्सारयितास्मः
भ०	त्सारयिष्यति	त्सारयिष्यतः	त्सारयिष्यन्ति
	त्सारयिष्यसि	त्सारयिष्यथः	त्सारयिष्यथ
	त्सारयिष्यामि	त्सारयिष्यावः	त्सारयिष्यामः
क्रि०	अत्सारयिष्यत्	अत्सारयिष्यताम्	अत्सारयिष्यन्
	अत्सारयिष्यः	अत्सारयिष्यतम्	अत्सारयिष्यत
	अत्सारयिष्यम्	अत्सारयिष्याव	अत्सारयिष्याम

व०	त्सारयते	त्सारयेते	त्सारयन्ते
	त्सारयसे	त्सारयेथे	त्सारयध्वे
	त्सारये	त्सारयावहे	त्सारयामहे
स०	त्सारयेत	त्सारयेयाताम्	त्सारयेरन्
	त्सारयेथाः	त्सारयेयाथाम्	त्सारयेध्वम्
	त्सारयेय	त्सारयेवहि	त्सारयेमहि
प०	त्सारयताम्	त्सारयेताम्	त्सारयन्ताम्
	त्सारयस्व	त्सारयेथाम्	त्सारयध्वम्
	त्सारयै	त्सारयावहै	त्सारयामहै
ह्य०	अत्सारयत	अत्सारयेताम्	अत्सारयन्त
	अत्सारयथाः	अत्सारयेथाम्	अत्सारयध्वम्
	अत्सारये	अत्सारयावहि	अत्सारयामहि
अ०	अतित्सरत	अतित्सरेताम्	अतित्सरन्त
	अतित्सरथाः	अतित्सरेथाम्	अतित्सरध्वम्
	अतित्सरे	अतित्सरावहि	अतित्सरामहि
प०	त्सारयाञ्चक्रे	त्सारयाञ्चक्राते	त्सारयाञ्चक्रिरे
	त्सारयाञ्चकृषे	त्सारयाञ्चक्राथे	त्सारयाञ्चकृढ्वे
	त्सारयाञ्चक्रे	त्सारयाञ्चकृवहे	त्सारयाञ्चकृमहे
	त्सारयाम्बभूव । त्सारयामास		
आ०	त्सारयिषीष्ट	त्सारयिषीयास्ताम्	त्सारयिषीरन्
	त्सारयिषीष्ठाः	त्सारयिषीयास्थाम्	त्सारयिषीढ्वम् ध्वम्
	त्सारयिषीय	त्सारयिषीवहि	त्सारयिषीमहि
श्व०	त्सारयिता	त्सारयितारौ	त्सारयितारः
	त्सारयितासे	त्सारयितासाथे	त्सारयिताध्वे
	त्सारयिताहे	त्सारयितास्वहे	त्सारयितास्महे
भ०	त्सारयिष्यते	त्सारयिष्येते	त्सारयिष्यन्ते
	त्सारयिष्यसे	त्सारयिष्येथे	त्सारयिष्यध्वे
	त्सारयिष्ये	त्सारयिष्यावहे	त्सारयिष्यामहे
क्रि०	अत्सारयिष्यत	अत्सारयिष्येताम्	अत्सारयिष्यन्त
	अत्सारयिष्यथाः	अत्सारयिष्येथाम्	अत्सारयिष्यध्वम्
	अत्सारयिष्ये	अत्सारयिष्यावहि	अत्सारयिष्यामहि

CC-0. Public Domain. Vipin Kumar Collection, Deoband

Digitized by Madhuban Trust

406 क्मर (क्मरॅ) हूर्च्छने

व० क्मारयति क्मारयतः क्मारयन्ति
क्मारयसि क्मारयथः क्मारयथ
क्मारयामि क्मारयावः क्मारयामः

स० क्मारयेत् क्मारयेताम् क्मारयेयुः
क्मारयेः क्मारयेतम् क्मारयेत
क्मारयेयम् क्मारयेव क्मारयेम

प० क्मारयतु क्मारयतात् क्मारयताम् क्मारयन्तु
क्मारय ,, क्मारयतम् क्मारयत
क्मारयाणि क्मारयाव क्मारयाम

ह्य० अक्मारयत् अक्मारयताम् अक्मारयन्
अक्मारयः अक्मारयतम् अक्मारयत
अक्मारयम् अक्मारयाव अक्मारयाम

अ० अचिक्मरत् अचिक्मरताम् अचिक्मरन्
अचिक्मरः अचिक्मरतम् अचिक्मरत
अचिक्मरम् अचिक्मराव अचिक्मराम

प० क्मारयाञ्चकार क्मारयाञ्चक्रतुः क्मारयाञ्चक्रुः
क्मारयाञ्चकर्थ क्मारयाञ्चक्रथुः क्मारयाञ्चक्र
क्मारयाञ्चकार-चकर क्मारयाञ्चकृव क्मारयाञ्चकृम

क्मारयाम्बभूव । क्मारयामास

आ० क्मार्यात् क्मार्यास्ताम् क्मार्यासुः
क्मार्याः क्मार्यास्तम् क्मार्यास्त
क्मार्यासम् क्मार्यास्व क्मार्यास्म

श्व० क्मारयिता क्मारयितारौ क्मारयितारः
क्मारयितासि क्मारयितास्थः क्मारयितास्थ
क्मारयितास्मि क्मारयितास्वः क्मारयितास्मः

भ० क्मारयिष्यति क्मारयिष्यतः क्मारयिष्यन्ति
क्मारयिष्यसि क्मारयिष्यथः क्मारयिष्यथ
क्मारयिष्यामि क्मारयिष्यावः क्मारयिष्यामः

क्रि० अक्मारयिष्यत् अक्मारयिष्यताम् अक्मारयिष्यन्
अक्मारयिष्यः अक्मारयिष्यतम् अक्मारयिष्यत
अक्मारयिष्यम् अक्मारयिष्याव अक्मारयिष्याम

व० क्मारयते क्मारयेते क्मारयन्ते
क्मारयसे क्मारयेथे क्मारयध्वे
क्मारये क्मारयावहे क्मारयामहे

स० क्मारयेत क्मारयेयाताम् क्मारयेरन्
क्मारयेथाः क्मारयेयाथाम् क्मारयेध्वम्
क्मारयेय क्मारयेवहि क्मारयेमहि

प० क्मारयताम् क्मारयेताम् क्मारयन्ताम्
क्मारयस्व क्मारयेथाम् क्मारयध्वम्
क्मारयै क्मारयावहै क्मारयामहै

ह्य० अक्मारयत अक्मारयेताम् अक्मारयन्त
अक्मारयथाः अक्मारयेथाम् अक्मारयध्वम्
अक्मारये अक्मारयावहि अक्मारयामहि

अ० अचिक्मरत अचिक्मरेताम् अचिक्मरन्त
अचिक्मरथाः अचिक्मरेथाम् अचिक्मरध्वम्
अचिक्मरे अचिक्मरावहि अचिक्मरामहि

प० क्मारयाञ्चक्रे क्मारयाञ्चक्राते क्मारयाञ्चक्रिरे
क्मारयाञ्चकृषे क्मारयाञ्चक्राथे क्मारयाञ्चकृढ्वे
क्मारयाञ्चक्रे क्मारयाञ्चकृवहे क्मारयाञ्चकृमहे
क्मारयाम्बभूव । क्मारयामास

आ० क्मारयिषीष्ट क्मारयिषीयास्ताम् क्मारयिषीरन्
क्मारयिषीष्ठाः क्मारयिषीयास्थाम् क्मारयिषीढ्वम्
ध्वम्
क्मारयिषीय क्मारयिषीवहि क्मारयिषीमहि

श्व० क्मारयिता क्मारयितारौ क्मारयितारः
क्मारयितासे क्मारयितासाथे क्मारयिताध्वे
क्मारयिताहे क्मारयितास्वहे क्मारयितास्महे

भ० क्मारयिष्यते क्मारयिष्येते क्मारयिष्यन्ते
क्मारयिष्यसे क्मारयिष्येथे क्मारयिष्यध्वे
क्मारयिष्ये क्मारयिष्यावहे क्मारयिष्यामहे

क्रि० अक्मारयिष्यत अक्मारयिष्येताम् अक्मारयिष्यन्त
अक्मारयिष्यथाः अक्मारयिष्येथाम् अक्मारयिष्यध्वम्
अक्मारयिष्ये अक्मारयिष्यावहि अक्मारयिष्यामहि

CC-0. Public Domain. Vipin Kumar Collection, Deoband

Digitized by Madhuban Trust

407 अभ्र (अभ्रू) गतौ

व० अभ्रयति अभ्रयतः अभ्रयन्ति
अभ्रयसि अभ्रयथः अभ्रयथ
अभ्रयामि अभ्रयावः अभ्रयामः

स० अभ्रयेत् अभ्रयेताम् अभ्रयेयुः
अभ्रयेः अभ्रयेतम् अभ्रयेत
अभ्रयेयम् अभ्रयेव अभ्रयेम

प० अभ्रयतु अभ्रयतात् अभ्रयताम अभ्रयन्तु
अभ्रय ,, अभ्रयतम् अभ्रयत
अभ्रयाणि अभ्रयाव अभ्रयाम

ह्य० आभ्रयत् आभ्रयताम् आभ्रयन्
आभ्रयः आभ्रयतम आभ्रयत
आभ्रयम् आभ्रयाव आभ्रयाम

अ० आबिभ्रत् आबिभ्रताम् आबिभ्रन्
आबिभ्रः आबिभ्रतः आबिभ्रत
आबिभ्रम् आबिभ्राव आबिभ्राम

प० अभ्रयाञ्चकार अभ्रयाञ्चक्रतुः अभ्रयाञ्चक्रुः
तभ्रयाञ्चकर्थ अभ्रयाञ्चक्रथुः अभ्रयाञ्चक्र
अभ्रयाञ्चकार-कर अभ्रयाञ्चकृव अभ्रयाञ्चकृम
अभ्रयाम्बभूव । अभ्रयामास

आ० अभ्र्यात् अभ्र्यास्ताम् अभ्र्यासुः
अभ्र्याः अभ्र्यास्तम अभ्र्यास्त
अभ्र्यासम् अभ्र्यास्व अभ्र्यास्म

श्व० अभ्रयिता अभ्रयितारौ अभ्रयितारः
अभ्रयितासि अभ्रयितास्थः अभ्रयितास्थ
अभ्रयितास्मि अभ्रयितास्वः अभ्रयितास्मः

भ० अभ्रयिष्यति अभ्रयिष्यतः अभ्रयिष्यन्ति
अभ्रयिष्यसि अभ्रयिष्यथः अभ्रयिष्यथ
अभ्रयिष्यामि अभ्रयिष्यावः अभ्रयिष्यामः

क्रि० आभ्रयिष्यत् आभ्रयिष्यताम् आभ्रयिष्यन्
आभ्रयिष्यः आभ्रयिष्यतम् आभ्रयिष्यत
आभ्रयिष्यम् आभ्रयिष्याव आभ्रयिष्याम

व० अभ्रयते अभ्रयेते अभ्रयन्ते
अभ्रयसे अभ्रयेथे अभ्रयध्वे
अभ्रये अभ्रयावहे अभ्रयामहे

स० अभ्रयेत अभ्रयेयाताम् अभ्रयेरन्
अभ्रयेथाः अभ्रयेयाथाम् अभ्रयेध्वम्
अभ्रयेय अभ्रयेवहि अभ्रयेमहि

प० अभ्रयताम् अभ्रयेताम् अभ्रयन्ताम्
अभ्रयस्व अभ्रयेथाम् अभ्रयध्वम्
अभ्रयै अभ्रयावहै अभ्रयामहै

ह्य० आभ्रयत आभ्रयेताम् आभ्रयन्त
आभ्रयथाः आभ्रयेथाम् आभ्रयध्वम्
आभ्रये आभ्रयावहि आभ्रयामहि

अ० आबिभ्रत आबिभ्रेताम् आबिभ्रन्त
आबिभ्रथाः आबिभ्रेथाम् आबिभ्रध्वम्
आबिभ्रे आबिभ्रावहि आबिभ्रामहि

प० अभ्रयाञ्चक्रे अभ्रयाञ्चक्राते अभ्रयाञ्चक्रिरे
अभ्रयाञ्चकृषे अभ्रयाञ्चक्राथे अभ्रयाञ्चकृढ्वे
अभ्रयाञ्चक्रे अभ्रयाञ्चकृवहे अभ्रयाञ्चकृमहे
अभ्रयाम्बभूव । अभ्रयामास

आ० अभ्रयिषीष्ट अभ्रयिषीयास्ताम् अभ्रयिषीरन्
अभ्रयिषीष्ठाः अभ्रयिषीयास्थाम् अभ्रयिषीढ्वम् ध्वम्
अभ्रयिषीय अभ्रयिषीवहि अभ्रयिषीमहि

श्व० अभ्रयिता अभ्रयितारौ अभ्रयितारः
अभ्रयितासे अभ्रयितासाथे अभ्रयिताध्वे
अभ्रयिताहे अभ्रयितास्वहे अभ्रयितास्महे

भ० अभ्रयिष्यते अभ्रयिष्येते अभ्रयिष्यन्ते
अभ्रयिष्यसे अभ्रयिष्येथे अभ्रयिष्यध्वे
अभ्रयिष्ये अभ्रयिष्यावहे अभ्रयिष्यामहे

क्रि० आभ्रयिष्यत आभ्रयिष्येताम् आभ्रयिष्यन्त
आभ्रयिष्यथाः आभ्रयिष्येथाम् आभ्रयिष्यध्वम्
आभ्रयिष्ये आभ्रयिष्यावहि आभ्रयिष्यामहि

CC-0. Public Domain. Vipin Kumar Collection, Deoband

Digitized by Madhuban Trust

408 बभ्र (बभ्रू) गतौ

व० बभ्रयति बभ्रयतः बभ्रयन्ति
बभ्रयसि बभ्रयथः बभ्रयथ
बभ्रयामि बभ्रयावः बभ्रयामः

स० बभ्रयेत् बभ्रयेताम् बभ्रयेयुः
बभ्रयेः बभ्रयेतम् बभ्रयेत
बभ्रयेयम् बभ्रयेव बभ्रयेम

प० बभ्रयतु बभ्रयतात् बभ्रयताम् बभ्रयन्तु
बभ्रय ,, बभ्रयतम् बभ्रयत
बभ्रयाणि बभ्रयाव बभ्रयाम

ह्य० अबभ्रयत् अबभ्रयताम् अबभ्रयन्
अबभ्रयः अबभ्रयतम् अबभ्रयत
अबभ्रयम् अबभ्रयाव अबभ्रयाम

अ० अबबभ्रत् अबबभ्रताम् अबबभ्रन्
अबबभ्रः अबबभ्रतम् अबबभ्रत
अबबभ्रम् अबबभ्राव अबबभ्राम

प० बभ्रयाञ्चकार बभ्रयाञ्चक्रतुः बभ्रयाञ्चक्रुः
बभ्रयाञ्चकर्थ बभ्रयाञ्चक्रथुः बभ्रयाञ्चक्र
बभ्रयाञ्चकार-कर बभ्रयाञ्चकृव बभ्रयाञ्चकृम
बभ्रयाम्बभूव । बभ्रयामास

आ० बभ्र्यात् बभ्र्यास्ताम् बभ्र्यासुः
बभ्र्याः बभ्र्यास्तम् बभ्र्यास्त
बभ्र्यासम् बभ्र्यास्व बभ्र्यास्म

श्व० बभ्रयिता बभ्रयितारौ बभ्रयितारः
बभ्रयितासि बभ्रयितास्थः बभ्रयितास्थ
बभ्रयितास्मि बभ्रयितास्वः बभ्रयितास्मः

भ० बभ्रयिष्यति बभ्रयिष्यतः बभ्रयिष्यन्ति
बभ्रयिष्यसि बभ्रयिष्यथः बभ्रयिष्यथ
बभ्रयिष्यामि बभ्रयिष्यावः बभ्रयिष्यामः

क्रि० अबभ्रयिष्यत् अबभ्रयिष्यताम् अबभ्रयिष्यन्
अबभ्रयिष्यः अबभ्रयिष्यतम् अबभ्रयिष्यत
अबभ्रयिष्यम् अबभ्रयिष्याव अबभ्रयिष्याम

व० बभ्रयते बभ्रयेते बभ्रयन्ते
बभ्रयसे बभ्रयेथे बभ्रयध्वे
बभ्रये बभ्रयावहे बभ्रयामहे

स० बभ्रयेत बभ्रयेयाताम् बभ्रयेरन्
बभ्रयेथाः बभ्रयेयाथाम् बभ्रयेध्वम्
बभ्रयेय बभ्रयेवहि बभ्रयेमहि

प० बभ्रयताम् बभ्रयेताम् बभ्रयन्ताम्
बभ्रयस्व बभ्रयेथाम् बभ्रयध्वम्
बभ्रयै बभ्रयावहै बभ्रयामहै

ह्य० अबभ्रयत अबभ्रयेताम् अबभ्रयन्त
अबभ्रयथाः अबभ्रयेथाम् अबभ्रयध्वम्
अबभ्रये अबभ्रयावहि अबभ्रयामहि

अ० अबबभ्रत अबबभ्रेताम् अबबभ्रन्त
अबबभ्रथाः अबबभ्रेथाम् अबबभ्रध्वम्
अबबभ्रे अबबभ्रावहि अबबभ्रामहि

प० बभ्रयाञ्चक्रे बभ्रयाञ्चक्राते बभ्रयाञ्चक्रिरे
बभ्रयाञ्चकृषे बभ्रयाञ्चक्राथे बभ्रयाञ्चकृढ्वे
बभ्रयाञ्चक्रे बभ्रयाञ्चकृवहे बभ्रयाञ्चकृमहे
बभ्रयाम्बभूव । बभ्रयामास

आ० बभ्रयिषीष्ट बभ्रयिषीयास्ताम् बभ्रयिषीरन्
बभ्रयिषीष्ठाः बभ्रयिषीयास्थाम् बभ्रयिषीढ्वम् ध्वम्
बभ्रयिषीय बभ्रयिषीवहि बभ्रयिषीमहि

श्व० बभ्रयिता बभ्रयितारौ बभ्रयितारः
बभ्रयितासे बभ्रयितासाथे बभ्रयिताध्वे
बभ्रयिताहे बभ्रयितास्वहे बभ्रयितास्महे

भ० बभ्रयिष्यते बभ्रयिष्येते बभ्रयिष्यन्ते
बभ्रयिष्यसे बभ्रयिष्येथे बभ्रयिष्यध्वे
बभ्रयिष्ये बभ्रयिष्यावहे बभ्रयिष्यामहे

क्रि० अबभ्रयिष्यत अबभ्रयिष्येताम् अबभ्रयिष्यन्त
अबभ्रयिष्यथाः अबभ्रयिष्येथाम् अबभ्रयिष्यध्वम्
अबभ्रयिष्ये अबभ्रयिष्यावहि अबभ्रयिष्यामहि

CC-0. Public Domain. Vipin Kumar Collection, Deoband

Digitized by Madhuban Trust

409 मभ्र (मभ्रू) गतौ

व० मभ्रयति मभ्रयतः मभ्रयन्ति
मभ्रयसि मभ्रयथः मभ्रयथ
मभ्रयामि मभ्रयावः मभ्रयामः

स० मभ्रयेत् मभ्रयेताम् मभ्रयेयुः
मभ्रयेः मभ्रयेतम् मभ्रयेत
मभ्रयेयम् मभ्रयेव मभ्रयेम

प० मभ्रयतु मभ्रयतात् मभ्रयताम मभ्रयन्तु
मभ्रय ,, मभ्रयतम् मभ्रयत
मभ्रयाणि मभ्रयाव मभ्रयाम

ह्य० अमभ्रयत् अमभ्रयताम् अमभ्रयन्
अमभ्रयः अमभ्रयतम अमभ्रयत
अमभ्रयम् अमभ्रयाव अमभ्रयाम

अ० अममभ्रत् अममभ्रताम् अममभ्रन्
अममभ्रः अममभ्रत० अममभ्रत
अममभ्रम् अममभ्राव अममभ्राम

प० मभ्रयाञ्चकार मभ्रयाञ्चक्रतुः मभ्रयाञ्चक्रुः
मभ्रयाञ्चकर्थ मभ्रयाञ्चक्रथुः मभ्रयाञ्चक
मभ्रयाञ्चकार-कर मभ्रयाञ्चकृव मभ्रयाञ्चकृम
मभ्रयाम्बभूव । मभ्रयामास

आ० मभ्रयात् मभ्रयास्ताम् मभ्रयासुः
मभ्रयाः मभ्रयास्तम मभ्रयास्त
मभ्रयासम् मभ्रयास्व मभ्रयास्म

श्व० मभ्रयिता मभ्रयितारौ मभ्रयितारः
मभ्रयितासि मभ्रयितास्थः मभ्रयितास्थ
मभ्रयितास्मि मभ्रयितास्वः मभ्रयितास्मः

भ० मभ्रयिष्यति मभ्रयिष्यतः मभ्रयिष्यन्ति
मभ्रयिष्यसि मभ्रयिष्यथः मभ्रयिष्यथ
मभ्रयिष्यामि मभ्रयिष्यावः मभ्रयिष्यामः

क्रि० अमभ्रयिष्यत् अमभ्रयिष्यताम् अमभ्रयिष्यन्
अमभ्रयिष्यः अमभ्रयिष्यतम अमभ्रयिष्यत
अमभ्रयिष्यम् अमभ्रयिष्याव अमभ्रयिष्याम

व० मभ्रयते मभ्रयेते मभ्रयन्ते
मभ्रयसे मभ्रयेथे मभ्रयध्वे
मभ्रये मभ्रयावहे मभ्रयामहे

स० मभ्रयेत मभ्रयेयाताम् मभ्रयेरन्
मभ्रयेथाः मभ्रयेयाथाम् मभ्रयेध्वम्
मभ्रयेय मभ्रयेवहि मभ्रयेमहि

प० मभ्रयताम् मभ्रयेताम् मभ्रयन्ताम्
मभ्रयस्व मभ्रयेथाम मभ्रयध्वम
मभ्रयै मभ्रयावहै मभ्रयामहै

ह्य० अमभ्रयत अमभ्रयेताम् अमभ्रयन्त
अमभ्रयथाः अमभ्रयेथाम् अमभ्रयध्वम
अमभ्रये अमभ्रयावहि अमभ्रयामहि

अ० अममभ्रत अममभ्रेताम अममभ्रन्त
अममभ्रथाः अममभ्रेथाम अममभ्रध्वम
अममभ्रे अममभ्रावहि अममभ्रामहि

प० मभ्रयाञ्चक्रे मभ्रयाञ्चक्राते मभ्रयाञ्चक्रिरे
मभ्रयाञ्चकृषे मभ्रयाञ्चक्राथे मभ्रयाञ्चकृढ्वे
मभ्रयाञ्चक्रे मभ्रयाञ्चकृवहे मभ्रयाञ्चकृमहे
मभ्रयाम्बभूव । मभ्रयामास

आ० मभ्रयिषीष्ट मभ्रयिषीयास्ताम मभ्रयिषीरन्
मभ्रयिषीष्ठाः मभ्रयिषीयास्थाम मभ्रयिषीढ्वम् ध्वम
मभ्रयिषीय मभ्रयिषीवहि मभ्रयिषीमहि

श्व० मभ्रयिता मभ्रयितारौ मभ्रयितारः
मभ्रयितासे मभ्रयितासाथे मभ्रयिताध्वे
मभ्रयिताहे मभ्रयितास्वहे मभ्रयितास्महे

भ० मभ्रयिष्यते मभ्रयिष्येते मभ्रयिष्यन्ते
मभ्रयिष्यसे मभ्रयिष्येथे मभ्रयिष्यध्वे
मभ्रयिष्ये मभ्रयिष्यावहे मभ्रयिष्यामहे

क्रि० अमभ्रयिष्यत अमभ्रयिष्येताम अमभ्रयिष्यन्त
अमभ्रयिष्यथाः अमभ्रयिष्येथाम् अमभ्रयिष्यध्वम
अमभ्रयिष्ये अमभ्रयिष्यावहि अमभ्रयिष्यामहि

CC-0. Public Domain. Vipin Kumar Collection, Deoband

Digitized by Madhuban Trust

410 चर (चर्) भक्षणे च।

व	चारयति	चारयतः	चारयन्ति
	चारयसि	चारयथः	चारयथ
	चारयामि	चारयावः	चारयामः
स	चारयेत	चारयेताम	चारयेयुः
	चारयेः	चारयेतम	चारयेत
	चारयेयम	चारयेव	चारयेम
प०	चारयतु चारयतात	चारयताम्	चारयन्तु
	चारय चारयतात	चारयतम	चारयत
	चारयाणि	चारयाव	चारयाम
ह्य०	अचारयत्	अचारयताम्	अचारयन्
	अचारयः	अचारयतम	अचारयत
	अचारयम्	अचारयाव	अचारयाम
अ०	अचीचरत	अचीचरताम	अचीचरन्
	अचीचरः	अचीचरतम	अचीचरत
	अचीचरम्	अचीचराव	अचीचराम
प०	चारयाञ्चकार	चारयाञ्चक्रतुः	चारयाञ्चक्रुः
	चरयाञ्चकर्थ	चारयाञ्चक्रथुः	चारयाञ्चक्र
	नारयाञ्चकार-चकर	चारयाञ्चकृव	चारयाञ्चकृम
	वारयाम्बभूव । चारयामास		
आ	चार्यात्	चार्यास्ताम	चार्यासुः
	चार्याः	चार्यास्तम्	चार्यास्त
	चार्यासम्	चार्यास्व	चार्यास्म
श्व०	चारयिता	चारयितारौ	चारयितारः
	चारयितासि	चारयितास्थः	चारयितास्थ
	चारयितास्मि	चारयितास्व	चारयितास्मः
भ०	चारयिष्यति	चारयिष्यतः	चारयिष्यन्ति
	चारयिष्यसि	चारयिष्यथः	चारयिष्यथ
	चारयिष्य मि	चारयिष्यावः	चारयिष्यामः
क्रि०	अचारयिष्यत	अचारयिष्यताम्	अचारयिष्यन्
	अचारयिष्यः	अचारयिष्यतम	अचारयिष्यत
	अचारयिष्यम्	अचारयिष्याव	अचारयिष्याम

411 धोरृ (धोर्) गतेश्चातुर्ये

व०	धोरयति	धोरयतः	धोरयन्ति
	धोरयसि	धोरयथः	धोरयथ
	धोरयामि	धोरयावः	धोरयामः
स०	धोरयेत्	धोरयताम्	धोरयेयुः
	धोरयेः	धोरयेतम्	धोरयेत
	धोरयेयम्	धोरयेव	धोरयेम
प०	धोरयतु धोरयतात्	धोरयताम	धोरयन्तु
	धोरय ,,	धोरयतम्	धोरयत
	धोरयाणि	धोरयाव	धोरयाम
ह्य	अधोरयत्	अधोरयताम्	अधोरयन्
	अधोरयः	अधोरयतम्	अधोरयत
	अधोरयम्	अधोरयाव	अधोरयाम
अ०	अदुधोरत्	अदुधोरताम्	अदुधोरन्
	अदुधोरः	अदुधोरतम्	अदुधोरत
	अदुधोरम	अदुधोराव	अदुधोराम
प०	धोरयाञ्चकार	धोरयाञ्चक्रतुः	धोरयाञ्चक्रुः
	धोरयाञ्चकर्थ	धोरयाञ्चक्रथुः	धोरयाञ्चक्र
	धोरयाञ्चकार चकर	धोरयाञ्चकृव	धोरयाञ्चकृम
	धोरयाम्बभूव । धोरयामास		
आ०	धोर्यात्	धोर्यास्ताम्	धोर्यासुः
	धोर्याः	धोर्यास्तम्	धोर्यास्त
	धोर्यासम्	धोर्यास्व	धोर्यास्म
श्व	धोरयिता	धोरयितारौ	धोरयितारः
	धोरयितासि	धोरयितास्थः	धोरयितास्थ
	धोरयितास्मि	धोरयितास्वः	धोरयितास्मः
भ०	धोरयिष्यति	धोरयिष्यतः	धोरयिष्यन्ति
	धोरयिष्यसि	धोरयिष्यथः	धोरयिष्यथ
	धोरयिष्यामि	धोरयिष्यावः	धोरयिष्यामः
क्रि०	अधोरयिष्यत्	अधोरयिष्यताम्	अधोरयिष्यन्
	अधोरयिष्यः	अधोरयिष्यतम	अधोरयिष्यत
	अधोरयिष्यम्	अधोरयिष्याव	अधोरयिष्याम

आत्मनेपदरूपाणि

धोरयते धोरयेते धोरयन्ते

धोरयेत । धोरयताम् । अधोरयत । अदुधोरत । इत्यादि

CC-0. Public Domain. Vipin Kumar Collection, Deoband

Digitized by Madhuban Trust

412 खोरृ (खोरृ) प्रतीघाते । गतेरित्यनुवर्त्तते ॥

व०	खोरयति	खोरयतः	खोरयन्ति
	खोरयसि	खोरयथः	खोरयथ
	खोरयामि	खोरयावः	खोरयामः
स०	खोरयेत्	खोरयेताम्	खोरयेयुः
	खोरयेः	खोरयेतम्	खोरयेत
	खोरयेयम्	खोरयेव	खोरयेम
प०	खोरयतु खोरयतात्	खोरयताम्	खोरयन्तु
	खोरय ,,	खोरयतम्	खोरयत
	खोरयाणि	खोरयाव	खोरयाम
ह्य०	अखोरयत्	अखोरयताम्	अखोरयन्
	अखोरयः	अखोरयतम्	अखोरयत
	अखोरयम्	अखोरयाव	अखोरयाम
अ०	अचुखोरत्	अचुखोरताम्	अचुखोरन्
	अचुखोरः	अचुखोरतम्	अचुखोरत
	अचुखोरम्	अचुखोराव	अचुखोराम
प०	खोरयाञ्चकार	खोरयाञ्चक्रतुः	खोरयाञ्चक्रुः
	खोरयाञ्चकर्थ	खोरयाञ्चक्रथुः	खोरयाञ्चक्र
	खोरयाञ्चकार चकर	खोरयाञ्चकृव	खोरयाञ्चकृम

खोरयाम्बभूव । खोरयामास

आ०	खोर्यात्	खोर्यास्ताम्	खोर्यासुः
	खोर्याः	खोर्यास्तम्	खोर्यास्त
	खोर्यासम्	खोर्यास्व	खोर्यास्म
श्व०	खोरयिता	खोरयितारौ	खोरयितारः
	खोरयितासि	खोरयितास्थः	खोरयितास्थ
	खोरयितास्मि	खोरयितास्वः	खोरयितास्मः
भ०	खोरयिष्यति	खोरयिष्यतः	खोरयिष्यन्ति
	खोरयिष्यसि	खोरयिष्यथः	खोरयिष्यथ
	खोरयिष्यामि	खोरयिष्यावः	खोरयिष्यामः
क्रि०	अखोरयिष्यत्	अखोरयिष्यताम्	अखोरयिष्यन्
	अखोरयिष्यः	अखोरयिष्यतम्	अखोरयिष्यत
	अखोरयिष्यम्	अखोरयिष्याव	अखोरयिष्याम

व०	खोरयते	खोरयेते	खोरयन्ते
	खोरयसे	खोरयेथे	खोरयध्वे
	खोरये	खोरयावहे	खोरयामहे
स०	खोरयेत	खोरयेयाताम्	खोरयेरन्
	खोरयेथाः	खोरयेयाथाम्	खोरयेध्वम्
	खोरयेय	खोरयेवहि	खोरयेमहि
प०	खोरयताम्	खोरयेताम्	खोरयन्ताम्
	खोरयस्व	खोरयेथाम्	खोरयध्वम्
	खोरयै	खोरयावहै	खोरयामहै
ह्य	अखोरयत	अखोरयेताम्	अखोरयन्त
	अखोरयथाः	अखोरयेथाम्	अखोरयध्वम्
	अखोरये	अखोरयावहि	अखोरयामहि
अ०	अचुखोरत	अचुखोरेताम्	अचुखोरन्त
	अचुखोरथाः	अचुखोरेथाम्	अचुखोरध्वम्
	अचुखोरे	अचुखोरावहि	अचुखोरामहि
प०	खोरयाञ्चक्रे	खोरयाञ्चक्राते	खोरयाञ्चक्रिरे
	खोरयाञ्चकृषे	खोरयाञ्चक्राथे	खोरयाञ्चकृढ्वे
	खोरयाञ्चक्रे	खोरयाञ्चकृवहे	खोरयाञ्चकृमहे

खोरयाम्बभूव । खोरयामास

आ०	खोरयिषीष्ट	खोरयिषीयास्ताम्	खोरयिषीरन्
	खोरयिषीष्ठाः	खोरयिषीयास्थाम्	खोरयिषीढ्वम् ध्वम्
	खोरयिषीय	खोरयिषीवहि	खोरयिषीमहि
श्व०	खोरयिता	खोरयितारौ	खोरयितारः
	खोरयितासे	खोरयितासाथे	खोरयिताध्वे
	खोरयिताहे	खोरयितास्वहे	खोरयितास्महे
भ०	खोरयिष्यते	खोरयिष्येते	खोरयिष्यन्ते
	खोरयिष्यसे	खोरयिष्येथे	खोरयिष्यध्वे
	खोरयिष्ये	खोरयिष्याव	खोरयिष्यामहे
क्रि०	अखोरयिष्यत	अखोरयिष्येताम्	अखोरयिष्यन्त
	अखोरयिष्यथाः	अखोरयिष्येथाम्	अखोरयिष्यध्वम्
	अखोरयिष्ये	अखोरयिष्यावहि	अखोरयिष्यामहि

CC-0. Public Domain. Vipin Kumar Collection, Deoband

Digitized by Madhuban Trust

॥ अथ लान्ता श्चत्वारिंशत ॥

413 दल (दल् विशरणे ।

व०	दालयति	दालयतः		दालयन्ति
	दालयसि	दालयथः		दालयथ
	दालयामि	दालयावः		दालयामः
स०	दालयेत्	दालयेताम्		दालयेयुः
	दालयेः	दालयेतम्		दालयेत
	दालयेयम्	दालयेव		दालयेम
प०	दालयतु	दालयतात्	दालयताम्	दालयन्तु
	दालय	दालयतात्	दालयतम्	दालयत
	दालयानि	दालयाव		दालयाम
ह्य०	अदालयत्	अदालयताम्		अदालयन्
	अदालयः	अदालयतम्		अदालयत
	अदालयम्	अदालयाव		अदालयाम
अ०	अदीदलत्	अदीदलताम्		अदीदलन्
	अदीदलः	अदीदलतम्		अदीदलत
	अदीदलम्	अदीदलाव		अदीदलाम
प०	दालयाञ्चकार	दालयाञ्चक्रतुः		दालयाञ्चक्रुः
	दालयाञ्चकर्थ	दालयाञ्चक्रथुः		दालयाञ्चक्र
	दालयाञ्चकार-चकर	दालयाञ्चकृव		दालयाञ्चकृम

दालयाम्बभूव । दाल्यामास

आ०	दाल्यात्	दाल्यास्ताम्	दाल्यासुः
	दाल्याः	दाल्यास्तम्	दाल्यास्त
	दाल्यासम्	दाल्यास्व	दाल्यास्म
श्व०	दालयिता	दालयितारौ	दालयितारः
	दालयितासि	दालयितास्थः	दालयितास्थ
	दालयितास्मि	दालयितास्वः	दालयितास्मः
भ०	दालयिष्यति	दालयिष्यतः	दालयिष्यन्ति
	दालयिष्यसि	दालयिष्यथः	दालयिष्यथ
	दालयिष्यामि	दालयिष्यावः	दालयिष्यामः
क्रि०	अदालयिष्यत्	अदालयिष्यताम्	अदालयिष्यन्
	अदालयिष्यः	अदालयिष्यतम्	अदालयिष्यत
	अदालयिष्यम्	अदालयिष्याव	अदालयिष्याम

व०	दालयते	दालयेते	दालयन्ते
	दालयसे	दालयेथे	दालयध्वे
	दालये	दालयावहे	दालयामहे
स०	दालयेत	दालयेयाताम्	दालयेरन्
	दालयेथाः	दालयेयाथाम्	दालयेध्वम्
	दालयेय	दालयेवहि	दालयेमहि
प०	दालयताम्	दालयेताम्	दालयन्ताम्
	दालयस्व	दालयेथाम्	दालयध्वम्
	दालयै	दालयावहै	दालयामहै
ह्य०	अदालयत	अदालयेताम्	अदालयन्त
	अदालयथाः	अदालयेथाम्	अदालयध्वम्
	अदालये	अदालयावहि	अदालयामहि
अ०	अदीदलत	अदीदलेताम्	अदीदलन्त
	अदीदलथाः	अदीदलेथाम्	अदीदलध्वम्
	अदीदले	अदीदलावहि	अदीदलामहि
प०	दालयाञ्चक्रे	दालयाञ्चक्राते	दालयाञ्चक्रिरे
	दालयाञ्चकृषे	दालयाञ्चक्राथे	दालयाञ्चकृढ्वे
	दालयाञ्चक्रे	दालयाञ्चकृवहे	दालयाञ्चकृमहे

दालयाम्बभूव । दालयामास

आ०	दालयिषीष्ट	दालयिषीयास्ताम्	दालयिषीरन्
	दालयिषीष्ठाः	दालयिषीयास्थाम्	दालयिषीढ्वम् ध्वम्
	दालयिषीय	दालयिषीवहि	दालयिषीमहि
श्व०	दालयिता	दालयितारौ	दालयितारः
	दालयितासे	दालयितासाथे	दालयिताध्वे
	दालयिताहे	दालयितास्वहे	दालयितास्महे
भ०	दालयिष्यते	दालयिष्येते	दालयिष्यन्ते
	दालयिष्यसे	दालयिष्येथे	दालयिष्यध्वे
	दालयिष्ये	दालयिष्यावहे	दालयिष्यामहे
क्रि०	अदालयिष्यत	अदालयिष्येताम्	अदालयिष्यन्त
	अदालयिष्यथाः	अदालयिष्येथाम्	अदालयिष्यध्वम्
	अदालयिष्ये	अदालयिष्यावहि	अदालयिष्यामहि

CC-0. Public Domain. Vipin Kumar Collection, Deoband

Digitized by Madhuban Trust

414 ञिफला (फल्) विशरणे।

व० फालयति फालयतः फालयन्ति
फालयसि फालयथः फालयथ
फालयामि फालयावः फालयामः

स० फालयेत् फालयेताम् फालयेयुः
फालयेः फालयेतम् फालयेत
फालयेयम् फालयेव फालयेम

प० फालयतु फालयतात् फालयताम् फालयन्तु
फालय फालयतात् फालयतम् फालयत
फालयानि फालयाव फालयाम

ह्य० अफालयत् अफालयताम् अफालयन्
अफालयः अफालयतम् अफालयत
अफालयम् अफालयाव अफालयाम

अ० अपीफलत् अपीफलताम् अपीफलन्
अपीफलः अपीफलतम् अपीफलत
अपीफलम् अपीफलाव अपीफलाम

प० फालयाञ्चकार फालयाञ्चक्रतुः फालयाञ्चक्रुः
फालयाञ्चकर्थ फालयाञ्चक्रथुः फालयाञ्चक्र
फालयाञ्चकार-चकर फालयाञ्चकृव फालयाञ्चकृम
फालयाम्बभूव । फालयामास

आ० फाल्यात् फाल्यास्ताम् फाल्यासुः
फाल्याः फाल्यास्तम् फाल्यास्त
फाल्यासम् फाल्यास्व फाल्यास्म

श्व० फालयिता फालयितारौ फालयितारः
फालयितासि फालयितास्थः फालयितास्थ
फालयितास्मि फालयितास्वः फालयितास्मः

भ० फालयिष्यति फालयिष्यतः फालयिष्यन्ति
फालयिष्यसि फालयिष्यथः फालयिष्यथ
फालयिष्यामि फालयिष्यावः फालयिष्यामः

क्रि० अफालयिष्यत् अफालयिष्यताम् अफालयिष्यन्
अफालयिष्यः अफालयिष्यतम् अफालयिष्यत
अफालयिष्यम् अफालयिष्याव अफालयिष्याम

व० फालयते फालयेते फालयन्ते
फालयसे फालयेथे फालयध्वे
फालये फालयावहे फालयामहे

स० फालयेत फालयेयाताम् फालयेरन्
फालयेथाः फालयेयाथाम् फालयेध्वम्
फालयेय फालयेवहि फालयेमहि

प० फालयताम् फालयेताम् फालयन्ताम्
फालयस्व फालयेथाम् फालयध्वम्
फालयै फालयावहै फालयामहै

ह्य अफालयत अफालयेताम् अफालयन्त
अफालयथाः अफालयेथाम् अफालयध्वम्
अफालये अफालयावहि अफालयामहि

अ अपीफलत अपीफलेताम् अपीफलन्त
अपीफलथाः अपीफलेथाम् अपीफलध्वम्
अपीफले अपीफलावहि अपीफलामहि

प० फालयाञ्चक्रे फालयाञ्चक्राते फालयाञ्चक्रिरे
फालयाञ्चकृषे फालयाञ्चक्राथे फालयाञ्चकृढ्वे
फालयाञ्चक्रे फालयाञ्चकृवहे फालयाञ्चकृमहे
फालयाम्बभूव । फालयामास

आ० फालयिषीष्ट फालयिषीयास्ताम् फालयिषीरन्
फालयिषीष्ठाः फालयिषीयास्थाम् फालयिषीढ्वम् ध्वम्
फालयिषीय फालयिषीवहि फालयिषीमहि

श्व० फालयिता फालयितारौ फालयितारः
फालयितासे फालयितासाथे फालयिताध्वे
फालयिताहे फालयितास्वहे फालयितास्महे

भ० फालयिष्यते फालयिष्येते फालयिष्यन्ते
फालयिष्यसे फालयिष्येथे फालयिष्यध्वे
फालयिष्ये फालयिष्यावहे फालयिष्यामहे

क्रि० अफालयिष्यत अफालयिष्येताम् अफालयिष्यन्त
अफालयिष्यथाः अफालयिष्येथाम् अफालयिष्यध्वम्
अफालयिष्ये अफालयिष्यावहि अफालयिष्यामहि

CC-0. Public Domain. Vipin Kumar Collection, Deoband

Digitized by Madhuban Trust

415 मील (मीलृ निमेषणे

व० मीलयति मीलयतः मीलयन्ति
मीलयसि मीलयथः मीलयथ
मीलयामि मीलयावः मीलयामः

स० मीलयेत् मीलयेताम् मीलयेयुः
मीलयेः मीलयेतम् मीलयेत
मीलयेयम् मीलयेव मीलयेम

प मीलयतु मीलयतात् मीलयताम् मीलयन्तु
मीलय ,, मीलयतम् मीलयत
मीलयानि मीलयाव मीलयाम

ह्य० अमीलयत् अमीलयताम् अमीलयन्
अमीलयः अमीलयतम् अमीलयत
अमीलयम् अमीलयाव अमीलयाम

अ० अमिमीलत् अमिमीलताम् अमिमीलन्
अमिमीलः अमिमीलतम् अमिमीलत
अमिमीलम् अमिमीलाव अमिमीलाम
अमीमिलत् अमीमिलताम् अमीमिलन् इ०

प० मीलयाञ्चकार मीलयाञ्चक्रतु मीलयाञ्चक्रुः
मीलयाञ्चकर्थ मीलयाञ्चक्रथुः मीलयाञ्चक्र
मीलयाञ्चकार-चकर मीलयाञ्चकृव मीलयाञ्चकृम
मीलयाम्बभूव । मीलयामास

आ० मील्यात् मील्यास्ताम् मील्यासुः
मील्याः मील्यास्तम् मील्यास्त
मील्यासम् मील्यास्व मील्यास्म

श्व० मीलयिता मीलयितारौ मीलयितारः
मीलयितासि मीलयितास्थः मीलयितास्थ
मीलयितास्मि मीलयितास्वः मीलयितास्मः

भ० मीलयिष्यति मीलयिष्यतः मीलयिष्यन्ति
मीलयिष्यसि मीलयिष्यथः मीलयिष्यथ
मीलयिष्यामि मीलयिष्यावः मीलयिष्यामः

क्रि० अमीलयिष्यत् अमीलयिष्यताम् अमीलयिष्यन्
अमीलयिष्यः अमीलयिष्यतम् अमीलयिष्यत
अमीलयिष्यम् अमीलयिष्याव अमीलयिष्याम

व० मीलयते मीलयेते मीलयन्ते
मीलयसे मीलयेथे मीलयध्वे
मीलये मीलयावहे मीलयामहे

स० मीलयेत मीलयेयाताम् मीलयेरन्
मीलयेथाः मीलयेयाथाम् मीलयेध्वम्
मीलयेय मीलयेवहि मीलयेमहि

प० मीलयताम् मीलयेताम् मीलयन्ताम्
मीलयस्व मीलयेथाम् मीलयध्वम्
मीलयै मीलयावहै मीलयामहै

ह्य० अमीलयत अमीलयेताम् अमीलयन्त
अमीलयथाः अमीलयेथाम् अमीलयध्वम्
अमीलये अमीलयावहि अमीलयामहि

अ० अमिमीलत अमिमीलेताम् अमिमीलन्त
अमिमीलथाः अमिमीलेथाम् अमिमीलध्वम्
अमिमीले अमिमीलावहि अमिमीलामहि
अमीमिलत अमीमिलेताम अमीमिलन्त इ०

प० मीलयाञ्चक्रे मीलयाञ्चक्राते मीलयाञ्चक्रिरे
मीलयाञ्चकृषे मीलयाञ्चक्राथे मीलयाञ्चकृढ्वे
मीलयाञ्चक्रे मीलयाञ्चकृवहे मीलयाञ्चकृमहे
मीलयाम्बभूव । मीलयामास

आ० मीलयिषीष्ट मीलयिषीयास्ताम् मीलयिषीरन्
मीलयिषीष्ठाः मीलयिषीयास्थाम् मीलयिषीढ्वम्
ध्वम्
मीलयिषीय मीलयिषीवहि मीलयिषीमहि

श्व० मीलयिता मीलयितारौ मीलयितारः
मीलयितासे मीलयितासाथे मीलयिताध्वे
मीलयिताहे मीलयितास्वहे मीलयितास्महे

भ० मीलयिष्यते मीलयिष्येते मीलयिष्यन्ते
मीलयिष्यसे मीलयिष्येथे मीलयिष्यध्वे
मीलयिष्ये मीलयिष्यावहे मीलयिष्यामहे

क्रि अमीलयिष्यत अमीलयिष्येताम् अमीलयिष्यन्त
अमीलयिष्यथाः अमीलयिष्येथाम् अमीलयिष्यध्वम्
अमीलयिष्ये अमीलयिष्यावहि अमीलयिष्यामहि

CC-0. Public Domain. Vipin Kumar Collection, Deoband

Digitized by Madhuban Trust

416 श्मील (श्मीलृ) निमेषणे

व० श्मीलयति श्मीलयतः श्मीलयन्ति
श्मीलयसि श्मीलयथः श्मीलयथ
श्मीलयामि श्मीलयावः श्मीलयामः

स० श्मीलयेत् श्मीलयेताम् श्मीलयेयुः
श्मीलयेः श्मीलयेतम् श्मीलयेत
श्मीलयेयम् श्मीलयेव श्मीलयेम

प० श्मीलयतु श्मीलयतात् श्मीलयताम् श्मीलयन्तु
श्मीलय ,, श्मीलयतम् श्मीलयत
श्मीलयानि श्मीलयाव श्मीलयाम

ह्य० अश्मीलयत् अश्मीलयताम् अश्मीलयन्
अश्मीलयः अश्मीलयतम् अश्मीलयत
अश्मीलयम् अश्मीलयाव अश्मीलयाम

अ० अशिश्मिलत् अशिश्मिलताम् अशिश्मिलन्
अशिश्मिलः अशिश्मिलतम् अशिश्मिलत
अशिश्मिलम् अशिश्मिलाव अशिश्मिलाम

प० श्मीलयाञ्चकार श्मीलयाञ्चक्रतुः श्मीलयाञ्चक्रुः
श्मीलयाञ्चकर्थ श्मीलयाञ्चक्रथुः श्मीलयाञ्चक्र
श्मीलयाञ्चकार-चकर श्मीलयाञ्चकृव श्मीलयाञ्चकृम
श्मीलयाम्बभूव । श्मीलयामास

आ० श्मील्यात् श्मील्यास्ताम् श्मील्यासुः
श्मील्याः श्मील्यास्तम् श्मील्यास्त
श्मील्यासम् श्मील्यास्व श्मील्यास्म

श्व० श्मीलयिता श्मीलयितारौ श्मीलयितारः
श्मीलयितासि श्मीलयितास्थः श्मीलयितास्थ
श्मीलयितास्मि श्मीलयितास्वः श्मीलयितास्मः

भ० श्मीलयिष्यति श्मीलयिष्यतः श्मीलयिष्यन्ति
श्मीलयिष्यसि श्मीलयिष्यथः श्मीलयिष्यथ
श्मीलयिष्यामि श्मीलयिष्यावः श्मीलयिष्यामः

क्रि० अश्मीलयिष्यत् अश्मीलयिष्यताम् अश्मीलयिष्यन्
अश्मीलयिष्यः अश्मीलयिष्यतम् अश्मीलयिष्यत
अश्मीलयिष्यम् अश्मीलयिष्याव अश्मीलयिष्याम

व० श्मीलयते श्मीलयेते श्मीलयन्ते
श्मीलयसे श्मीलयेथे श्मीलयध्वे
श्मीलये श्मीलयावहे श्मीलयामहे

स० श्मीलयेत श्मीलयेयाताम् श्मीलयेरन्
श्मीलयेथाः श्मीलयेयाथाम् श्मीलयेध्वम्
श्मीलयेय श्मीलयेवहि श्मीलयेमहि

प० श्मीलयताम् श्मीलयेताम् श्मीलयन्ताम्
श्मीलयस्व श्मीलयेथाम् श्मीलयध्वम्
श्मीलयै श्मीलयावहै श्मीलयामहै

ह्य० अश्मीलयत अश्मीलयेताम् अश्मीलयन्त
अश्मीलयथाः अश्मीलयेथाम् अश्मीलयध्वम्
अश्मीलये अश्मीलयावहि अश्मीलयामहि

अ० अशिश्मिलत अशिश्मिलेताम् अशिश्मिलन्त
अशिश्मिलथाः अशिश्मिलेथाम् अशिश्मिलध्वम्
अशिश्मिले अशिश्मिलावहि अशिश्मिलामहि

प श्मीलयाञ्चक्रे श्मीलयाञ्चक्राते श्मीलयाञ्चक्रिरे
श्मीलयाञ्चकृषे श्मीलयाञ्चक्राथे श्मीलयाञ्चकृढ्वे
श्मीलयाञ्चक्रे श्मीलयाञ्चकृवहे श्मीलयाञ्चकृमहे
श्मीलयाम्बभूव । श्मीलयामास

आ० श्मीलयिषीष्ट श्मीलयिषीयास्ताम् श्मीलयिषीरन्
श्मीलयिषीष्ठाः श्मीलयिषीयास्थाम् श्मीलयिषीढ्वम्
ध्वम्
श्मीलयिषीय श्मीलयिषीवहि श्मीलयिषीमहि

श्व० श्मीलयिता श्मीलयितारौ श्मीलयितारः
श्मीलयितासे श्मीलयितासाथे श्मीलयिताध्वे
श्मीलयिताहे श्मीलयितास्वहे श्मीलयितास्महे

भ० श्मीलयिष्यते श्मीलयिष्येते श्मीलयिष्यन्ते
श्मीलयिष्यसे श्मीलयिष्येथे श्मीलयिष्यध्वे
श्मीलयिष्ये श्मीलयिष्यावहे श्मीलयिष्यामहे

क्रि अश्मीलयिष्यत अश्मीलयिष्येताम् अश्मीलयिष्यन्त
अश्मीलयिष्यथाः अश्मीलयिष्येथाम् अश्मीलयिष्यध्वम्
अश्मीलयिष्ये अश्मीलयिष्यावहि अश्मीलयिष्यामहि

CC-0. Public Domain. Vipin Kumar Collection, Deoband

Digitized by Madhuban Trust

417 स्मील (स्मीलृ, निमेषणे)

व०	स्मीलयति	स्मीलयतः	स्मीलयन्ति
	स्मीलयसि	स्मीलयथः	स्मीलयथ
	स्मीलयामि	स्मीलयावः	स्मीलयामः
स०	स्मीलयेत्	स्मीलयेताम्	स्मीलयेयुः
	स्मीलयेः	स्मीलयेतम्	स्मीलयेत
	स्मीलयेयम्	स्मीलयेव	स्मीलयेम
प०	स्मीलयतु स्मीलयतात्	स्मीलयताम्	स्मीलयन्तु
	स्मीलय ,,	स्मीलयतम्	स्मीलयत
	स्मीलयानि	स्मीलयाव	स्मीलयाम
ह्य०	अस्मीलयत्	अस्मीलयताम्	अस्मीलयन्
	अस्मीलयः	अस्मीलयतम्	अस्मीलयत
	अस्मीलयम्	अस्मीलयाव	अस्मीलयाम
अ०	असिस्मिलत्	असिस्मिलताम्	असिस्मिलन्
	असिस्मिलः	असिस्मिलतम्	असिस्मिलत
	असिस्मिलम्	असिस्मिलाव	असिस्मिलाम
प०	स्मीलयाञ्चकार	स्मीलयाञ्चक्रतुः	स्मीलयाञ्चक्रुः
	स्मीलयाञ्चकर्थ	स्मीलयाञ्चक्रथुः	स्मीलयाञ्चक्र
	स्मीलयाञ्चकार-चकर	स्मीलयाञ्चकृव	स्मीलयाञ्चकृम
	स्मीलयाम्बभूव । स्मीलयामास		
आ०	स्मील्यात्	स्मील्यास्ताम्	स्मील्यासुः
	स्मील्याः	स्मील्यास्तम्	स्मील्यास्त
	स्मील्यासम्	स्मील्यास्व	स्मील्यास्म
श्व०	स्मीलयिता	स्मीलयितारौ	स्मीलयितारः
	स्मीलयितासि	स्मीलयितास्थः	स्मीलयितास्थ
	स्मीलयितास्मि	स्मीलयितास्वः	स्मीलयितास्मः
भ०	स्मीलयिष्यति	स्मीलयिष्यतः	स्मीलयिष्यन्ति
	स्मीलयिष्यसि	स्मीलयिष्यथः	स्मीलयिष्यथ
	स्मीलयिष्यामि	स्मीलयिष्यावः	स्मीलयिष्यामः
क्रि०	अस्मीलयिष्यत्	अस्मीलयिष्यताम्	अस्मीलयिष्यन्
	अस्मीलयिष्यः	अस्मीलयिष्यतम्	अस्मीलयिष्यत
	अस्मीलयिष्यम्	अस्मीलयिष्याव	अस्मीलयिष्याम

व०	स्मीलयते	स्मीलयेते	स्मीलयन्ते
	स्मीलयसे	स्मीलयेथे	स्मीलयध्वे
	स्मीलये	स्मीलयावहे	स्मीलयामहे
स०	स्मीलयेत	स्मीलयेयाताम्	स्मीलयेरन्
	स्मीलयेथाः	स्मीलयेयाथाम्	स्मीलयेध्वम्
	स्मीलयेय	स्मीलयेवहि	स्मीलयेमहि
प०	स्मीलयताम्	स्मीलयेताम्	स्मीलयन्ताम्
	स्मीलयस्व	स्मीलयेथाम्	स्मीलयध्वम्
	स्मीलयै	स्मीलयावहै	स्मीलयामहै
ह्य०	अस्मीलयत	अस्मीलयेताम्	अस्मीलयन्त
	अस्मीलयथाः	अस्मीलयेथाम्	अस्मीलयध्वम्
	अस्मीलये	अस्मीलयावहि	अस्मीलयामहि
अ०	असिस्मिलत	असिस्मिलेताम्	असिस्मिलन्त
	असिस्मिलथाः	असिस्मिलेथाम्	असिस्मिलध्वम्
	असिस्मिले	असिस्मिलावहि	असिस्मिलामहि
प	स्मीलयाञ्चक्रे	स्मीलयाञ्चक्राते	स्मीलयाञ्चक्रिरे
	स्मीलयाञ्चकृषे	स्मीलयाञ्चक्राथे	स्मीलयाञ्चकृढ्वे
	स्मीलयाञ्चक्रे	स्मीलयाञ्चकृवहे	स्मीलयाञ्चकृमहे
	स्मीलयाम्बभूव । स्मीलयामास		
आ०	स्मीलयिषीष्ट	स्मीलयिषीयास्ताम्	स्मीलयिषीरन्
	स्मीलयिषीष्ठाः	स्मीलयिषीयास्थाम्	स्मीलयिषीढ्वम् ध्वम्
	स्मीलयिषीय	स्मीलयिषीवहि	स्मीलयिषीमहि
श्व०	स्मीलयिता	स्मीलयितारौ	स्मीलयितारः
	स्मीलयितासे	स्मीलयितासाथे	स्मीलयिताध्वे
	स्मीलयिताहे	स्मीलयितास्वहे	स्मीलयितास्महे
भ०	स्मीलयिष्यते	स्मीलयिष्येते	स्मीलयिष्यन्ते
	स्मीलयिष्यसे	स्मीलयिष्येथे	स्मीलयिष्यध्वे
	स्मीलयिष्ये	स्मीलयिष्यावहे	स्मीलयिष्यामहे
क्रि०	अस्मीलयिष्यत	अस्मीलयिष्येताम्	अस्मीलयिष्यन्त
	अस्मीलयिष्यथाः	अस्मीलयिष्येथाम्	अस्मीलयिष्यध्वम्
	अस्मीलयिष्ये	अस्मीलयिष्यावहि	अस्मीलयिष्यामहि

CC-0. Public Domain. Vipin Kumar Collection, Deoband

Digitized by Madhuban Trust

419 क्ष्मील (क्ष्मील्) निमेषणे

क्ष्मीलयति क्ष्मीलयतः क्ष्मीलयन्ति
क्ष्मीलयसि क्ष्मीलयथः क्ष्मीलयथ
क्ष्मीलयामि क्ष्मीलयावः क्ष्मीलयामः

स क्ष्मीलयेत् क्ष्मीलयेताम् क्ष्मीलयेयुः
क्ष्मीलयेः क्ष्मीलयेतम् क्ष्मीलयेत
क्ष्मीलयेयम् क्ष्मीलयेव क्ष्मीलयेम

प क्ष्मीलयतु क्ष्मीलयतात् क्ष्मीलयताम क्ष्मीलयन्तु
क्ष्मीलय ,, क्ष्मीलयतम क्ष्मीलयत
क्ष्मीलयानि क्ष्मीलयाव क्ष्मीलयाम

ह्य० अक्ष्मीलयत् अक्ष्मीलयताम अक्ष्मीलयन्
अक्ष्मीलयः अक्ष्मीलयतम् अक्ष्मीलयत
अक्ष्मीलयम अक्ष्मीलयाव अक्ष्मीलयाम

अ० अचिक्ष्मिलत् अचिक्ष्मिलताम् अचिक्ष्मिलन्
अचिक्ष्मिलः अचिक्ष्मिलतम् अचिक्ष्मिलत
अचिक्ष्मिलम् अचिक्ष्मिलाव अचिक्ष्मिलाम

प० क्ष्मीलयाञ्चकार क्ष्मीलयाञ्चक्रतुः क्ष्मीलयाञ्चक्रुः
क्ष्मीलयाञ्चकर्थ क्ष्मीलयाञ्चक्रथुः क्ष्मीलयाञ्चक्र
क्ष्मीलयाञ्चकार-चकर क्ष्मीलयाञ्चकृव क्ष्मीलयाञ्चकृम
क्ष्मीलयाम्बभूव । क्ष्मीलयामास

आ० क्ष्मील्यात् क्ष्मील्यास्ताम क्ष्मील्यासुः
क्ष्मील्याः क्ष्मील्यास्तम क्ष्मील्यास्त
क्ष्मील्यासम क्ष्मील्यास्व क्ष्मील्यास्म

श्व० क्ष्मीलयिता क्ष्मीलयितारौ क्ष्मीलयितारः
क्ष्मीलयितासि क्ष्मीलयितास्थः क्ष्मीलयितास्थ
क्ष्मीलयितास्मि क्ष्मीलयितास्व क्ष्मीलयितास्मः

भ० क्ष्मीलयिष्यति क्ष्मीलयिष्यतः क्ष्मीलयिष्यन्ति
क्ष्मीलयिष्यसि क्ष्मीलयिष्यथः क्ष्मीलयिष्यथ
क्ष्मीलयिष्यामि क्ष्मीलयिष्यावः क्ष्मीलयिष्यामः

क्रि० अक्ष्मीलयिष्यत् अक्ष्मीलयिष्यताम् अक्ष्मीलयिष्यन्
अक्ष्मीलयिष्यः अक्ष्मीलयिष्यतम् अक्ष्मीलयिष्यत
अक्ष्मीलयिष्यम् अक्ष्मीलयिष्याव अक्ष्मीलयिष्याम

व० क्ष्मीलयते क्ष्मीलयेते क्ष्मीलयन्ते
क्ष्मीलयसे क्ष्मीलयेथे क्ष्मीलयध्वे
क्ष्मीलये क्ष्मीलयावहे क्ष्मीलयामहे

स० क्ष्मीलयेत क्ष्मीलयेयाताम् क्ष्मीलयेरन्
क्ष्मीलयेथाः क्ष्मीलयेयाथाम् क्ष्मीलयेध्वम्
क्ष्मीलयेय क्ष्मीलयेवहि क्ष्मीलयेमहि

प० क्ष्मीलयताम् क्ष्मीलयेताम् क्ष्मीलयन्ताम्
क्ष्मीलयस्व क्ष्मीलयेथाम् क्ष्मीलयध्वम्
क्ष्मीलयै क्ष्मीलयावहै क्ष्मीलयामहै

ह्य० अक्ष्मीलयत अक्ष्मीलयेताम् अक्ष्मीलयन्त
अक्ष्मीलयथाः अक्ष्मीलयेथाम अक्ष्मीलयध्वम्
अक्ष्मीलये अक्ष्मीलयावहि अक्ष्मीलयामहि

अ० अचिक्ष्मिलत अचिक्ष्मिलेताम् अचिक्ष्मिलन्त
अचिक्ष्मिलथाः अचिक्ष्मिलेथाम अचिक्ष्मिलध्वम्
अचिक्ष्मिले अचिक्ष्मिलावहि अचिक्ष्मिलामहि

प क्ष्मीलयाञ्चक्रे क्ष्मीलयाञ्चक्राते क्ष्मीलयाञ्चक्रिरे
क्ष्मीलयाञ्चकृषे क्ष्मीलयाञ्चक्राथे क्ष्मीलयाञ्चकृढ्वे
क्ष्मीलयाञ्चक्रे क्ष्मीलयाञ्चकृवहे क्ष्मीलयाञ्चकृमहे
क्ष्मीलयाम्बभूव । क्ष्मीलयामास

आ० क्ष्मीलयिषीष्ट क्ष्मीलयिषीयास्ताम् क्ष्मीलयिषीरन्
क्ष्मीलयिषीष्ठाः क्ष्मीलयिषीयास्थाम् क्ष्मीलयिषीढ्वम्
ध्वम्
क्ष्मीलयिषीय क्ष्मीलयिषीवहि क्ष्मीलयिषीमहि

श्व० क्ष्मीलयिता क्ष्मीलयितारौ क्ष्मीलयितारः
क्ष्मीलयितासे क्ष्मीलयितासाथे क्ष्मीलयिताध्वे
क्ष्मीलयिताहे क्ष्मीलयितास्वहे क्ष्मीलयितास्महे

भ० क्ष्मीलयिष्यते क्ष्मीलयिष्येते क्ष्मीलयिष्यन्ते
क्ष्मीलयिष्यसे क्ष्मीलयिष्येथे क्ष्मीलयिष्यध्वे
क्ष्मीलयिष्ये क्ष्मीलयिष्यावहे क्ष्मीलयिष्यामहे

क्रि अक्ष्मीलयिष्यत अक्ष्मीलयिष्येताम् अक्ष्मीलयिष्यन्त
अक्ष्मीलयिष्यथाः अक्ष्मीलयिष्येथाम् अक्ष्मीलयिष्यध्वम्
अक्ष्मीलयिष्ये अक्ष्मीलयिष्यावहि अक्ष्मीलयिष्यामहि

CC-0. Public Domain. Vipin Kumar Collection, Deoband

Digitized by Madhuban Trust

419 पील (पीलृ) प्रतिष्टम्भे

व० पीलयति पीलयतः पीलयन्ति
पीलयसि पीलयथः पीलयथ
पीलयामि पीलयावः पीलयामः

स० पीलयेत् पीलयेताम् पीलयेयुः
पीलयेः पीलयेतम् पीलयेत
पीलयेयम् पीलयेव पीलयेम

प० पीलयतु पीलयतात् पीलयताम् पीलयन्तु
पीलय ,, पीलयतम् पीलयत
पीलयानि पीलयाव पीलयाम

ह्य० अपीलयत् अपीलयताम् अपीलयन्
अपीलयः अपीलयतम् अपीलयत
अपीलयम् अपीलयाव अपीलयाम

अ० अपीपिलत् अपीपिलताम् अपीपिलन्
अपीपिलः अपीपिलतम् अपीपिलत
अपीपिलम् अपीपिलाव अपीपिलाम

प० पीलयाञ्चकार पीलयाञ्चक्रतुः पीलयाञ्चक्रुः
पीलयाञ्चकर्थ पीलयाञ्चक्रथुः पीलयाञ्चक्र
पील्याञ्चकार-चकर पील्याञ्चकृव पीलयाञ्चकृम
पीलयाम्बभूव । पीलयामास

आ० पील्यात् पील्यास्ताम् पील्यासुः
पील्याः पील्यास्तम् पील्यास्त
पील्यासम् पील्यास्व पील्यास्म

श्व० पीलयिता पीलयितारौ पीलयितारः
पीलयितासि पीलयितास्थः पीलयितास्थ
पोलयितास्मि पीलयितास्वः पीलयितास्मः

भ० पीलयिष्यति पीलयिष्यतः पीलयिष्यन्ति
पीलयिष्यसि पीलयिष्यथः पीलयिष्यथ
पीलयिष्यामि पीलयिष्यावः पीलयिष्यामः

क्रि० अपोलयिष्यत् अपीलयिष्यताम् अपीलयिष्यन्
अपीलयिष्यः अपीलयिष्यतम् अपीलयिष्यत
अपीलयिष्यम् अपोलयिष्याव अपीलयिष्याम

व० पीलयते पीलयेते पीलयन्ते
पीलयसे पीलयेथे पीलयध्वे
पीलये पीलयावहे पीलयामहे

स० पीलयेत पीलयेयाताम् पीलयेरन्
पीलयेथाः पीलयेयाथाम् पीलयेध्वम्
पीलयेय पीलयेवहि पीलयेमहि

प० पीलयताम् पीलयेताम् पीलयन्ताम्
पीलयस्व पीलयेथाम् पीलयध्वम्
पीलयै पीलयावहै पीलयामहै

ह्य० अपीलयत अपीलयेताम् अपीलयन्त
अपीलयथाः अपीलयेथाम् अपीलयध्वम्
अपीलये अपीलयावहि अपीलयामहि

अ० अपीपिलत अपीपिलेताम् अपीपिलन्त
अपीपिलथाः अपीपिलेथाम् अपीपिलध्वम्
अपीपिले अपीपिलावहि अपीपिलामहि

प० पीलयाञ्चक्रे पीलयाञ्चक्राते पीलयाञ्चक्रिरे
पीलयाञ्चकृषे पीलयाञ्चक्राथे पीलयाञ्चकृढ्वे
पीलयाञ्चक्रे पीलयाञ्चकृवहे पीलयाञ्चकृमहे
पीलयाम्बभूव । पीलयामास

आ० पीलयिषीष्ट पीलयिषीयास्ताम् पीलयिषीरन्
पीलयिषीष्ठाः पीलयिषीयास्थाम् पीलयिषीढ्वम्
ध्वम्
पीलयिषीय पीलयिषीवहि पीलयिषीमहि

श्व० पीलयिता पीलयितारौ पीलयितारः
पीलयितासे पीलयितासाथे पीलयिताध्वे
पीलयिताहे पीलयितास्वहे पीलयितास्महे

भ० पीलयिष्यते पीलयिष्येते पीलयिष्यन्ते
तीलयिष्यसे पीलयिष्येथे पीलयिष्यध्वे
पीलयिष्ये पीलयिष्यावहे पीलयिष्यामहे

क्रि० अपीलयिष्यत अपीलयिष्येताम् अतीलयिष्यन्त
अपीलयिष्यथाः अपीलयिष्येथाम् अपीलयिष्यध्वम्
अपीलयिष्ये अपीलयिष्यावहि अपीलयिष्यामहि

CC-0. Public Domain. Vipin Kumar Collection, Deoband

Digitized by Madhuban Trust

420 णील (नील्) वर्णे ।

व० नीलयति नीलयतः नीलयन्ति
नीलयसि नीलयथः नीलयथ
नीलयामि नीलयावः नीलयामः

स० नीलयेत् नीलयेताम् नीलयेयुः
नीलयेः नीलयेतम् नीलयेत
नीलयेयम् नीलयेव नीलयेम

प० नीलयतु नीलयतात् नीलयताम् नीलयन्तु
नीलय ,, नीलयतम् नीलयत
नीलयानि नीलयाव नीलयाम

ह्य० अनीलयत् अनीलयताम् अनीलयन्
अनीलयः अनीलयतम् अनीलयत
अनीलयम् अनीलयाव अनीलयाम

अ० अनीनिलत् अनीनिलताम् अनीनिलन्
अनीनिलः अनीनिलतम् अनीनिलत
अनीनिलम् अनीनिलाव अनीनिलाम

प० नीलयाञ्चकार नीलयाञ्चक्रतुः नीलयाञ्चक्रुः
नीलयाञ्चकर्थ नीलयाञ्चक्रथुः नीलयाञ्चक्र
नीलयाञ्चकार-चकर नीलयाञ्चकृव नीलयाञ्चकृम
नीलयाम्बभूव । नीलयामास

आ० नील्यात् नील्यास्ताम् नील्यासुः
नील्याः नील्यास्तम् नील्यास्त
नील्यासम् नील्यास्व नील्यास्म

श्व० नीलयिता नीलयितारौ नीलयितारः
नीलयितासि नीलयितास्थः नीलयितास्थ
नीलयितास्मि नीलयितास्वः नीलयितास्मः

भ० नीलयिष्यति नीलयिष्यतः नीलयिष्यन्ति
नीलयिष्यसि नीलयिष्यथः नीलयिष्यथ
नीलयिष्यामि नीलयिष्यावः नीलयिष्यामः

क्रि० अनीलयिष्यत् अनीलयिष्यताम् अनीलयिष्यन्
अनीलयिष्यः अनीलयिष्यतम् अनीलयिष्यत
अनीलयिष्यम् अनीलयिष्याव अनीलयिष्याम

व० नीलयते नीलयेते नीलयन्ते
नीलयसे नीलयेथे नीलयध्वे
नीलये नीलयावहे नीलयामहे

स० नीलयेत नीलयेयाताम् नीलयेरन्
नीलयेथाः नीलयेयाथाम् नीलयेध्वम्
नीलयेय नीलयेवहि नीलयेमहि

प० नीलयताम् नीलयेताम् नीलयन्ताम्
नीलयस्व नीलयेथाम् नीलयध्वम्
नीलयै नीलयावहै नीलयामहै

ह्य० अनीलयत अनीलयेताम् अनीलयन्त
अनीलयथाः अनीलयेथाम् अनीलयध्वम्
अनीलये अनीलयावहि अनीलयामहि

अ० अनीनिलत अनीनिलेताम् अनीनिलन्त
अनीनिलथाः अनीनिलेथाम् अनीनिलध्वम्
अनीनिले अनीनिलावहि अनीनिलामहि

प० नीलयाञ्चक्रे नीलयाञ्चक्राते नीलयाञ्चक्रिरे
नीलयाञ्चकृषे नीलयाञ्चक्राथे नीलयाञ्चकृढ्वे
नीलयाञ्चक्रे नीलयाञ्चकृवहे नीलयाञ्चकृमहे
नीलयाम्बभूव । नीलयामास

आ० नीलयिषीष्ट नीलयिषीयास्ताम् नीलयिषीरन्
नीलयिषीष्ठाः नीलयिषीयास्थाम् नीलयिषीढ्वम्
ध्वम्
नीलयिषीय नीलयिषीवहि नीलयिषीमहि

श्व० नीलयिता नीलयितारौ नीलयितारः
नीलयितासे नीलयितासाथे नीलयिताध्वे
नीलयिताहे नीलयितास्वहे नीलयितास्महे

भ० नीलयिष्यते नीलयिष्येते नीलयिष्यन्ते
नीलयिष्यसे नीलयिष्येथे नीलयिष्यध्वे
नीलयिष्ये नीलयिष्यावहे नीलयिष्यामहे

क्रि० अनीलयिष्यत अनीलयिष्येताम् अनीलयिष्यन्त
अनीलयिष्यथाः अनीलयिष्येथाम् अनीलयिष्यध्वम्
अनीलयिष्ये अनीलयिष्यावहि अनीलयिष्यामहि

CC-0. Public Domain. Vipin Kumar Collection, Deoband

Digitized by Madhuban Trust

421 शील (शील्) समाधौ ।

व०	शीलयति	शीलयतः	शीलयन्ति
	शीलयसि	शीलयथः	शीलयथ
	शीलयामि	शीलयावः	शीलयामः
स०	शीलयेत्	शीलयेताम्	शीलयेयुः
	शीलयेः	शीलयेतम्	शीलयेत
	शीलयेयम्	शीलयेव	शीलयेम
प०	शीलयतु शीलयतात्	शीलयताम्	शीलयन्तु
	शीलय ,,	शीलयतम्	शीलयत
	शीलयानि	शीलयाव	शीलयाम
ह्य०	अशीलयत्	अशीलयताम्	अशीलयन्
	अशीलयः	अशीलयतम्	अशीलयत
	अशीलयम्	अशीलयाव	अशीलयाम
अ०	अशीशिलत्	अशीशिलताम्	अशीशिलन्
	अशीशिलः	अशीशिलतम्	अशीशिलत
	अशीशिलम्	अशीशिलाव	अशीशिलाम
प०	शीलयाञ्चकार	शीलयाञ्चक्रतुः	शीलयाञ्चक्रुः
	शीलयाञ्चकर्थ	शीलयाञ्चक्रथुः	शीलयाञ्चक्र
	शीलयाञ्चकार-चकर	शीलयाञ्चकृव	शीलयाञ्चकृम

शीलयाम्बभूव । शीलयामास

आ०	शील्यात्	शील्यास्ताम्	शील्यासुः
	शील्याः	शील्यास्तम्	शील्यास्त
	शील्यासम्	शील्यास्व	शील्यास्म
श्व०	शीलयिता	शीलयितारौ	शीलयितारः
	शीलयितासि	शीलयितास्थः	शीलयितास्थ
	शीलयितास्मि	शीलयितास्वः	शीलयितास्मः
भ०	शीलयिष्यति	शीलयिष्यतः	शीलयिष्यन्ति
	शीलयिष्यसि	शीलयिष्यथः	शीलयिष्यथ
	शीलयिष्यामि	शीलयिष्यावः	शीलयिष्यामः
क्रि०	अशीलयिष्यत्	अशीलयिष्यताम्	अशीलयिष्यन्
	अशीलयिष्यः	अशीलयिष्यतम्	अशीलयिष्यत
	अशीलयिष्यम्	अशीलयिष्याव	अशीलयिष्याम

व०	शीलयते	शीलयेते	शीलयन्ते
	शीलयसे	शीलयेथे	शीलयध्वे
	शीलये	शीलयावहे	शीलयामहे
स०	शीलयेत	शीलयेयाताम्	शीलयेरन्
	शीलयेथाः	शीलयेयाथाम्	शीलयेध्वम्
	शीलयेय	शीलयेवहि	शीलयेमहि
प०	शीलयताम्	शीलयेताम्	शीलयन्ताम्
	शीलयस्व	शीलयेथाम्	शीलयध्वम्
	शीलयै	शीलयावहै	शीलयामहै
ह्य०	अशीलयत	अशीलयेताम्	अशीलयन्त
	अशीलयथाः	अशीलयेथाम्	अशीलयध्वम्
	अशीलये	अशीलयावहि	अशीलयामहि
अ०	अशीशिलत	अशीशिलेताम्	अशीशिलन्त
	अशीशिलथाः	अशीशिलेथाम्	अशीशिलध्वम्
	अशीशिले	अशीशिलावहि	अशीशिलामहि
प०	शीलयाञ्चक्रे	शीलयाञ्चक्राते	शीलयाञ्चक्रिरे
	शीलयाञ्चकृषे	शीलयाञ्चक्राथे	शीलयाञ्चकृढ्वे
	शीलयाञ्चक्रे	शीलयाञ्चकृवहे	शीलयाञ्चकृमहे

शीलयाम्बभूव । शीलयामास

आ०	शीलयिषीष्ट	शीलयिषीयास्ताम्	शीलयिषीरन्
	शीलयिषीष्ठाः	शीलयिषीयास्थाम्	शीलयिषीढ्वम् ध्वम्
	शीलयिषीय	शीलयिषीवहि	शीलयिषीमहि
श्व०	शीलयिता	शीलयितारौ	शीलयितारः
	शीलयितासे	शीलयितासाथे	शीलयिताध्वे
	शीलयिताहे	शीलयितास्वहे	शीलयितास्महे
भ०	शीलयिष्यते	शीलयिष्येते	शीलयिष्यन्ते
	शीलयिष्यसे	शीलयिष्येथे	शीलयिष्यध्वे
	शीलयिष्ये	शीलयिष्यावहे	शीलयिष्यामहे
क्रि०	अशीलयिष्यत	अशीलयिष्येताम्	अशीलयिष्यन्त
	अशीलयिष्यथाः	अशीलयिष्येथाम्	अशीलयिष्यध्वम्
	अशीलयिष्ये	अशीलयिष्यावहि	अशीलयिष्यामहि

CC-0. Public Domain. Vipin Kumar Collection, Deoband

Digitized by Madhuban Trust

422 कील (कील्) बन्धे ।

व० कीलयति कीलयतः कीलयन्ति
कीलयसि कीलयथः कीलयथ
कीलयामि कीलयावः कीलयामः

स० कीलयेत् कीलयेताम् कीलयेयुः
कीलयेः कीलयेतम् कीलयेत
कीलयेयम् कीलयेव कीलयेम

प० कीलयतु कीलयतात् कीलयताम् कीलयन्तु
कीलय ,, कीलयतम कीलयत
कीलयानि कीलयाव कीलयाम

ह्य० अकीलयत् अकीलयताम् अकीलयन्
अकीलयः अकीलयतम् अकीलयत
अकीलयम् अकीलयाव अकीलयाम

अ० अचीकिलत् अचीकिलताम् अचीकिलन्
अचीकिलः अचीकिलतम् अचीकिलत
अचीकिलम् अचीकिलाव अचीकिलाम

प० कीलयाञ्चकार कीलयाञ्चक्रतुः कीलयाञ्चक्रुः
कीलयाञ्चकर्थ कीलयाञ्चक्रथुः कीलयाञ्चक्र
कीलयाञ्चकार-चकर कीलयाञ्चकृव कीलयाञ्चकृम
कीलयाम्बभूव । कीलयामास

आ० कील्यात् कील्यास्ताम् कील्यासुः
कील्याः कील्यास्तम् कील्यास्त
कील्यासम् कील्यास्व कील्यास्म

श्व० कीलयिता कीलयितारौ कीलयितारः
कीलयितासि कीलयितास्थः कीलयितास्थ
कीलयितास्मि कीलयितास्वः कीलयितास्मः

भ० कीलयिष्यति कीलयिष्यतः कीलयिष्यन्ति
कीलयिष्यसि कीलयिष्यथः कीलयिष्यथ
कीलयिष्यामि कीलयिष्यावः कीलयिष्यामः

क्रि० अकीलयिष्यत् अकीलयिष्यताम् अकीलयिष्यन्
अकीलयिष्यः अकीलयिष्यतम् अकीलयिष्यत
अकीलयिष्यम् अकीलयिष्याव अकीलयिष्याम

व० कीलयते कीलयेते कीलयन्ते
कीलयसे कीलयेथे कीलयध्वे
कीलये कीलयावहे कीलयामहे

स० कीलयेत कीलयेयाताम् कीलयेरन्
कीलयेथाः कीलयेयाथाम् कीलयेध्वम्
कीलयेय कीलयेवहि कीलयेमहि

प० कीलयताम् कीलयेताम् कीलयन्ताम्
कीलयस्व कीलयेथाम् कीलयध्वम्
कीलयै कीलयावहै कीलयामहै

ह्य० अकीलयत अकीलयेताम अकीलयन्त
अकीलयथाः अकीलयेथा- अकीलयध्वम्
अकीलये अकीलयावहि अकीलयामहि

अ० अचीकिलत अचीकिलेताम् अचीकिलन्त
अचीकिलथाः अचीकिलेथाम अचीकिलध्वम्
अचीकिले अचीकिलावहि अचीकिलामहि

प० कीलयाञ्चक्रे कीलयाञ्चक्राते कीलयाञ्चक्रिरे
कीलयाञ्चकृषे कीलयाञ्चक्राथे कीलयाञ्चकृढ्वे
कीलयाञ्चक्रे कीलयाञ्चकृवहे कीलयाञ्चकृमहे
कीलयाम्बभूव । कीलयामास

आ० कीलयिषीष्ट कीलयिषीयास्ताम् कीलयिषीरन्
कीलयिषीष्ठाः कीलयिषीयास्थाम् कीलयिषीढ्वम्
ध्वम
कीलयिषीय कीलयिषीवहि कीलयिषीमहि

श्व० कीलयिता कीलयितारौ कीलयितारः
कीलयितासे कीलयितासाथे कीलयिताध्वे
कीलयिताहे कीलयितास्वहे कीलयितास्महे

भ० कीलयिष्यते कीलयिष्येते कीलयिष्यन्ते
कीलयिष्यसे कीलयिष्येथे कीलयिष्यध्वे
कीलयिष्ये कीलयिष्यावहे कीलयिष्यामहे

क्रि० अकीलयिष्यत अकीलयिष्येताम् अकीलयिष्यन्त
अकीलयिष्यथाः अकीलयिष्येथाम् अकीलयिष्यध्वम्
अकीलयिष्ये अकीलयिष्यावहि अकीलयिष्यामहि

CC-0. Public Domain. Vipin Kumar Collection, Deoband

Digitized by Madhuban Trust

423 कूल (कूल्) आवरणे ।

व०	कूलयति	कूलयतः	कूलयन्ति
	कूलयसि	कूलयथः	कूलयथ
	कूलयामि	कूलयावः	कूलयामः
स०	कूलयेत्	कूलयेताम्	कूलयेयुः
	कूलयेः	कूलयेतम्	कूलयेत
	कूलयेयम्	कूलयेव	कूलयेम
प०	कूलयतु कूलयतात्	कूलयताम्	कूलयन्तु
	कूलय कूलयतात्	कूलयतम्	कूलयत
	कूलयानि	कूलयाव	कूलयाम
ह्य०	अकूलयत्	अकूलयताम्	अकूलयन्
	अकूलयः	अकूलयतम्	अकूलयत
	अकूलयम्	अकूलयाव	अकूलयाम
अ०	अचूकुलत्	अचूकुलताम्	अचूकुलन्
	अचूकुलः	अचूकुलतम्	अचूकुलत
	अचूकुलम्	अचूकुलाव	अचूकुलाम
प०	कूलयाञ्चकार	कूलयाञ्चक्रतुः	कूलयाञ्चक्रुः
	कूलयाञ्चकर्थ	कूलयाञ्चक्रथुः	कूलयाञ्चक्र
	कूलयाञ्चकार-चकर	कूलयाञ्चकृव	कूलयाञ्चकृम
	कूलयाम्बभूव । कूलयामास		
आ०	कूल्यात्	कूल्यास्ताम्	कूल्यासुः
	कूल्याः	कूल्यास्तम्	कूल्यास्त
	कूल्यासम्	कूल्यास्व	कूल्यास्म
श्व०	कूलयिता	कूलयितारौ	कूलयितारः
	कूलयितासि	कूलयितास्थः	कूलयितास्थ
	कूलयितास्मि	कूलयितास्वः	कूलयितास्मः
भ०	कूलयिष्यति	कूलयिष्यतः	कूलयिष्यन्ति
	कूलयिष्यसि	कूलयिष्यथः	कूलयिष्यथ
	कूलयिष्यामि	कूलयिष्यावः	कूलयिष्यामः
क्रि०	अकूलयिष्यत्	अकूलयिष्यताम	अकूलयिष्यन्
	अकूलयिष्यः	अकूलयिष्यतम्	अकूलयिष्यत
	अकूलयिष्यम्	अकूलयिष्याव	अकूलयिष्याम

व०	कूलयते	कूलयेते	कूलयन्ते
	कूलयसे	कूलयेथे	कूलयध्वे
	कूलये	कूलयावहे	कूलयामहे
स०	कूलयेत	कूलयेयाताम्	कूलयेरन्
	कूलयेथाः	कूलयेयाथाम्	कूलयेध्वम्
	कूलयेय	कूलयेवहि	कूलयेमहि
प०	कूलयताम्	कूलयेताम्	कूलयन्ताम्
	कूलयस्व	कूलयेथाम्	कूलयध्वम्
	कूलयै	कूलयावहै	कूलयामहै
ह्य०	अकूलयत	अकूलयेताम्	अकूलयन्त
	अकूलयथाः	अकूलयेथाम्	अकूलयध्वम्
	अकूलये	अकूलयावहि	अकूलयामहि
अ०	अचूकुलत	अचूकुलेताम्	अचूकुलन्त
	अचूकुलथाः	अचूकुलेथाम्	अचूकुलध्वम
	अचूकुले	अचूकुलावहि	अचूकुलामहि
प०	कूलयाञ्चक्रे	कूलयाञ्चक्राते	कूलयाञ्चक्रिरे
	कूलयाञ्चकृषे	कूलयाञ्चक्राथे	कूलयाञ्चकृढ्वे
	कूलयाञ्चक्रे	कूलयाञ्चकृवहे	कूलयाञ्चकृमहे
	कूलयाम्बभूव । कूलयामास		
आ०	कूलयिषीष्ट	कूलयिषीयास्ताम्	कूलयिषीरन्
	कूलयिषीष्ठाः	कूलयिषीयास्थाम्	कूलयिषीढ्वम् ध्वम्
	कूलयिषीय	कूलयिषीवहि	कूलयिषीमहि
श्व०	कूलयिता	कूलयितारौ	कूलयितारः
	कूलयितासे	कूलयितासाथे	कूलयिताध्वे
	कूलयिताहे	कूलयितास्वहे	कूलयितास्महे
भ०	कूलयिष्यते	कूलयिष्येते	कूलयिष्यन्ते
	कूलयिष्यसे	कूलयिष्येथे	कूलयिष्यध्वे
	कूलयिष्ये	कूलयिष्यावहे	कूलयिष्यामहे
क्रि०	अकूलयिष्यत	अकूलयिष्येताम्	अकूलयिष्यन्त
	अकूलयिष्यथाः	अकूलयिष्येथाम्	अकूलयिष्यध्वम्
	अकूलयिष्ये	अकूलयिष्यावहि	अकूलयिष्यामहि

CC-0. Public Domain. Vipin Kumar Collection, Deoband

Digitized by Madhuban Trust

424 शूल (शूलृ) रुजायाम् ।

व०	शूलयति	शूलयतः	शूलयन्ति
	शूलयसि	शूलयथः	शूलयथ
	शूलयामि	शूलयावः	शूलयामः
स०	शूलयेत्	शूलयेताम्	शूलयेयुः
	शूलयेः	शूलयेतम्	शूलयेत
	शूलयेयम्	शूलयेव	शूलयेम

प० शूलयतु शूलयतात् शूलयताम् शूलयन्तु
शूलय शूलयतात् शूलयतम् शूलयत
शूलयानि शूलयाव शूलयाम

ह्य०	अशूलयत्	अशूलयताम्	अशूलयन्
	अशूलयः	अशूलयतम्	अशूलयत
	अशूलयम्	अशूलयाव	अशूलयाम
अ०	अशूशुलत्	अशूशुलताम्	अशूशुलन्
	अशूशुलः	अशूशुलतम्	अशूशुलत
	अशूशुलम्	अशूशुलाव	अशूशुलाम
प०	शूलयाञ्चकार	शूलयाञ्चक्रतुः	शूलयाञ्चक्रुः
	शूलयाञ्चकर्थ	शूलयाञ्चक्रथुः	शूलयाञ्चक्र
	शूलयाञ्चकार-चकर	शूलयाञ्चकृव	शूलयाञ्चकृम

शूलयाम्बभूव । शूलयामास

आ०	शूल्यात्	शूल्यास्ताम्	शूल्यासुः
	शूल्याः	शूल्यास्तम्	शूल्यास्त
	शूल्यासम्	शूल्यास्व	शूल्यास्म
श्व०	शूलयिता	शूलयितारौ	शूलयितारः
	शूलयितासि	शूलयितास्थः	शूलयितास्थ
	शूलयितास्मि	शूलयितास्वः	शूलयितास्मः
भ०	शूलयिष्यति	शूलयिष्यतः	शूलयिष्यन्ति
	शूलयिष्यसि	शूलयिष्यथः	शूलयिष्यथ
	शूलयिष्यामि	शूलयिष्यावः	शूलयिष्यामः
क्रि०	अशूलयिष्यत्	अशूलयिष्यताम्	अशूलयिष्यन्
	अशूलयिष्यः	अशूलयिष्यतम्	अशूलयिष्यत
	अशूलयिष्यम्	अशूलयिष्याव	अशूलयिष्याम

व०	शूलयते	शूलयेते	शूलयन्ते
	शूलयसे	शूलयेथे	शूलयध्वे
	शूलये	शूलयावहे	शूलयामहे
स०	शूलयेत	शूलयेयाताम्	शूलयेरन्
	शूलयेथाः	शूलयेयाथाम्	शूलयेध्वम्
	शूलयेय	शूलयेवहि	शूलयेमहि
प०	शूलयताम्	शूलयेताम्	शूलयन्ताम्
	शूलयस्व	शूलयेथाम्	शूलयध्वम्
	शूलयै	शूलयावहै	शूलयामहै
ह्य०	अशूलयत	अशूलयेताम्	अशूलयन्त
	अशूलयथाः	अशूलयेथाम्	अशूलयध्वम्
	अशूलये	अशूलयावहि	अशूलयामहि
अ०	अशूशुलत	अशूशुलेताम्	अशूशुलन्त
	अशूशुलथाः	अशूशुलेथाम्	अशूशुलध्वम्
	अशूशुले	अशूशुलावहि	अशूशुलामहि
प०	शूलयाञ्चक्रे	शूलयाञ्चक्राते	शूलयाञ्चक्रिरे
	शूलयाञ्चकृषे	शूलयाञ्चक्राथे	शूलयाञ्चकृढ्वे
	शूलयाञ्चक्रे	शूलयाञ्चकृवहे	शूलयाञ्चकृमहे

शूलयाम्बभूव । शूलयामास

आ०	शूलयिषीष्ट	शूलयिषीयास्ताम्	शूलयिषीरन्
	शूलयिषीष्ठाः	शूलयिषीयास्थाम्	शूलयिषीढ्वम्, ध्वम्
	शूलयिषीय	शूलयिषीवहि	शूलयिषीमहि
श्व०	शूलयिता	शूलयितारौ	शूलयितारः
	शूलयितासे	शूलयितासाथे	शूलयिताध्वे
	शूलयिताहे	शूलयितास्वहे	शूलयितास्महे
भ०	शूलयिष्यते	शूलयिष्येते	शूलयिष्यन्ते
	शूलयिष्यसे	शूलयिष्येथे	शूलयिष्यध्वे
	शूलयिष्ये	शूलयिष्यावहे	शूलयिष्यामहे
क्रि०	अशूलयिष्यत	अशूलयिष्येताम्	अशूलयिष्यन्त
	अशूलयिष्यथाः	अशूलयिष्येथाम्	अशूलयिष्यध्वम्
	अशूलयिष्ये	अशूलयिष्यावहि	अशूलयिष्यामहि

CC-0. Public Domain. Vipin Kumar Collection, Deoband

Digitized by Madhuban Trust

425 तूल (तूल्) निष्कर्षे ।

व०	तूलयति	तूलयतः	तूलयन्ति
	तूलयसि	तूलयथः	तूलयथ
	तूलयामि	तूलयावः	तूलयामः
स०	तूलयेत्	तूलयेताम्	तूलयेयुः
	तूलयेः	तूलयेतम्	तूलयेत
	तूलयेयम्	तूलयेव	तूलयेम
प०	तूलयतु तूलयतात्	तूलयताम्	तूलयन्तु
	तूलय तूलयतात्	तूलयतम्	तूलयत
	तूलयानि	तूलयाव	तूलयाम
ह्य०	अतूलयत्	अतूलयताम्	अतूलयन्
	अतूलयः	अतूलयतम्	अतूलयत
	अतूलयम्	अतूलयाव	अतूलयाम
अ०	अतूतुलत्	अतूतुलताम्	अतूतुलन्
	अतूतुलः	अतूतुलतम्	अतूतुलत
	अतूतुलम्	अतूतुलाव	अतूतुलाम
प०	तूलयाञ्चकार	तूलयाञ्चक्रतुः	तूलयाञ्चक्रुः
	तूलयाञ्चकर्थ	तूलयाञ्चक्रथुः	तूलयाञ्चक्र
	तूलयाञ्चकार-चकर	तूलयाञ्चकृव	तूलयाञ्चकृम
	तूलयाम्बभूव । तूलयामास		
आ०	तूल्यात्	तूल्यास्ताम्	तूल्यासुः
	तूल्याः	तूल्यास्तम्	तूल्यास्त
	तूल्यासम्	तूल्यास्व	तूल्यास्म
श्व०	तूलयिता	तूलयितारौ	तूलयितारः
	तूलयितासि	तूलयितास्थः	तूलयितास्थ
	तूलयितास्मि	तूलयितास्वः	तूलयितास्मः
भ०	तूलयिष्यति	तूलयिष्यतः	तूलयिष्यन्ति
	तूलयिष्यसि	तूलयिष्यथः	तूलयिष्यथ
	तूलयिष्यामि	तूलयिष्यावः	तूलयिष्यामः
क्रि०	अतूलयिष्यत्	अतूलयिष्यताम्	अतूलयिष्यन्
	अतूलयिष्यः	अतूलयिष्यतम्	अतूलयिष्यत
	अतूलयिष्यम्	अतूलयिष्याव	अतूलयिष्याम

व०	तूलयते	तूलयेते	तूलयन्ते
	तूलयसे	तूलयेथे	तूलयध्वे
	तूलये	तूलयावहे	तूलयामहे
स०	तूलयेत	तूलयेयाताम्	तूलयेरन्
	तूलयेथाः	तूलयेयाथाम्	तूलयेध्वम्
	तूलयेय	तूलयेवहि	तूलयेमहि
प०	तूलयताम्	तूलयेताम्	तूलयन्ताम्
	तूलयस्व	तूलयेथाम्	तूलयध्वम्
	तूलयै	तूलयावहै	तलयामहै
ह्य०	अतूलयत	अतूलयेताम्	अतूलयन्त
	अतूलयथाः	अतूलयेथाम्	अतूलयध्वम्
	अतलये	अतूलयावहि	अतूलयामहि
अ०	अतूतुलत	अतूतुलेताम्	अतूतुलन्त
	अतूतुलथाः	अतूतुलेथाम्	अतूतुलध्वम्
	अतूतुले	अतूतुलावहि	अतूतुलामहि
प०	तूलयाञ्चक्रे	तूलयाञ्चक्राते	तूलयाञ्चक्रिरे
	तूलयाञ्चकृषे	तूलयाञ्चक्राथे	तूलयाञ्चकृढ्वे
	तूलयाञ्चक्रे	तूलयाञ्चकृवहे	तूलयाञ्चकृवहे
	तूलयाम्बभूव । तूलयामास		
आ०	तूलयिषीष्ट	तूलयिषीयास्ताम्	तूलयिषीरन्
	तूलयिषीष्ठाः	तूलयिषीयास्थाम्	तूलयिषीढ्वम्-ध्वम्
	तूलयिषीय	तूलयिषीवहि	तूलयिषीमहि
श्व०	तूलयिता	तूलयितारौ	तूलयितारः
	तूलयितासे	तूलयितासाथे	तूलयिताध्वे
	तूलयिताहे	तूलयितास्वहे	तूलयितास्महे
भ०	तूलयिष्यते	तूलयिष्येते	तूलयिष्यन्ते
	तूलयिष्यसे	तूलयिष्येथे	तूलयिष्यध्वे
	तूलयिष्ये	तूलयिष्यावहे	तूलयिष्यामहे
क्रि०	अतूलयिष्यत	अतूलयिष्येताम्	अतूलयिष्यन्त
	अतूलयिष्यथाः	अतूलयिष्येथाम्	अतूलयिष्यध्वम्
	अतूलयिष्ये	अतूलयिष्यावहि	अतूलयिष्यामहि

CC-0. Public Domain. Vipin Kumar Collection, Deoband

Digitized by Madhuban Trust

426 पूल (पूलृ) सङ्घाते ।

व०	पूलयति	पूलयतः	पूलयन्ति
	पूलयसि	पूलयथः	पूलयथ
	पूलयामि	पूलयावः	पूलयामः
स०	पूलयेत्	पूलयेताम्	पूलयेयुः
	पूलयेः	पूलयेतम्	पूलयेत
	पूलयेयम्	पूलयेव	पूलयेम
प०	पूलयतु पूलयतात्	पूलयताम्	पूलयन्तु
	पूलय पूलयतात्	पूलयतम्	पूलयत
	पूलयानि	पूलयाव	पूलयाम
ह्य०	अपूलयत्	अपूलयताम्	अपूलयन्
	अपूलयः	अपूलयतम्	अपूलयत
	अपूलयम्	अपूलयाव	अपूलयाम
अ०	अपूपुलत्	अपूपुलताम्	अपूपुलन्
	अपूपुलः	अपूपुलतम्	अपूपुलत
	अपूपुलम्	अपूपुलाव	अपूपुलाम
प०	पूलयाञ्चकार	पूलयाञ्चक्रतुः	पूलयाञ्चक्रुः
	पूलयाञ्चकर्थ	पूलयाञ्चक्रथुः	पूलयाञ्चक्र
	पूलयाञ्चकार-ञ्चकर	पूलयाञ्चकृव	पूलयाञ्चकृम
	पूलयाम्बभूव । पूलयामास		
आ०	पूल्यात्	पूल्यास्ताम्	पूल्यासुः
	पूल्याः	पूल्यास्तम्	पूल्यास्त
	पूल्यासम्	पूल्यास्व	पूल्यास्म
श्व०	पूलयिता	पूलयितारौ	पूलयितारः
	पूलयितासि	पूलयितास्थः	पूलयितास्थ
	पूलयितास्मि	पूलयितास्वः	पूलयितास्मः
भ०	पूलयिष्यति	पूलयिष्यतः	पूलयिष्यन्ति
	पूलयिष्यसि	पूलयिष्यथः	पूलयिष्यथ
	पूलयिष्यामि	पूलयिष्यावः	पूलयिष्यामः
क्रि०	अपूलयिष्यत्	अपूलयिष्यताम्	अपूलयिष्यन्
	अपूलयिष्यः	अपूलयिष्यतम्	अपूलयिष्यत
	अपूलयिष्यम्	अपूलयिष्याव	अपूलयिष्याम

व०	पूलयते	पूलयेते	पूलयन्ते
	पूलयसे	पूलयेथे	पूलयध्वे
	पूलये	पूलयावहे	पूलयामहे
स०	पूलयेत	पूलयेयाताम्	पूलयेरन्
	पूलयेथाः	पूलयेयाथाम्	पूलयेध्वम्
	पूलयेय	पूलयेवहि	पूलयेमहि
प०	पूलयताम्	पूलयेताम्	पूलयन्ताम्
	पूलयस्व	पूलयेथाम्	पूलयध्वम्
	पूलयै	पूलयावहै	पूलयामहै
ह्य०	अपूलयत	अपूलयेताम्	अपूलयन्त
	अपूलयथाः	अपूलयेथाम्	अपूलयध्वम्
	अपूलये	अपूलयावहि	अपूलयामहि
अ०	अपूपुलत	अपूपुलेताम्	अपूपुलन्त
	अपूपुलथाः	अपूपुलेथाम्	अपूपुलध्वम्
	अपूपुले	अपूपुलावहि	अपूपुलामहि
प०	पूलयाञ्चक्रे	पूलयाञ्चक्राते	पूलयाञ्चक्रिरे
	पूलयाञ्चकृषे	पूलयाञ्चक्राथे	पूलयाञ्चकृढ्वे
	पूलयाञ्चक्रे	पूलयाञ्चकृवहे	पूलयाञ्चकृमहे
	पूलयाम्बभूव । पूलयामास		
आ०	पूलयिषीष्ट	पूलयिषीयास्ताम्	पूलयिषीरन्
	पूलयिषीष्ठाः	पूलयिषीयास्थाम्	पूलयिषीढ्वम् ध्वम्
	पूलयिषीय	पूलयिषीवहि	पूलयिषीमहि
श्व०	पूलयिता	पूलयितारौ	पूलयितारः
	पूलयितासे	पूलयितासाथे	पूलयिताध्वे
	पूलयिताहे	पूलयितास्वहे	पूलयितास्महे
भ०	पूलयिष्यते	पूलयिष्येते	पूलयिष्यन्ते
	पूलयिष्यसे	पूलयिष्येथे	पूलयिष्यध्वे
	पूलयिष्ये	पूलयिष्यावहे	पूलयिष्यामहे
क्रि०	अपूलयिष्यत	अपूलयिष्येताम्	अपूलयिष्यन्त
	अपूलयिष्यथाः	अपूलयिष्येथाम्	अपूलयिष्यध्वम्
	अपूलयिष्ये	अपूलयिष्यावहि	अपूलयिष्यामहि

CC-0. Public Domain. Vipin Kumar Collection, Deoband

Digitized by Madhuban Trust

427 मूल (मूल्) प्रतिष्ठायाम्।

व० मूलयति मूलयतः मूलयन्ति
मूलयसि मूलयथः मूलयथ
मूलयामि मूलयावः मूलयामः

स० मूलयेत् मूलयेताम् मूलयेयुः
मूलयेः मूलयेतम् मूलयेत
मूलयेयम् मूलयेव मूलयेम

प० मूलयतु मूलयतात् मूलयताम् मूलयन्तु
मूलय मूलयतात् मूलयतम् मूलयत
मूलयानि मूलयाव मूलयाम

ह्य० अमूलयत् अमूलयताम् अमूलयन्
अमूलयः अमूलयतम् अमूलयत
अमूलयम् अमूलयाव अमूलयाम

अ० अमूमुलत् अमूमुलताम् अमूमुलन्
अमूमुलः अमूमुलतम् अमूमुलत
अमूमुलम् अमूमुलाव अमूमुलाम

प० मूलयाञ्चकार मूलयाञ्चक्रतुः मूलयाञ्चक्रुः
मूलयाञ्चकर्थ मूलयाञ्चक्रथुः मूलयाञ्चक्र
मूलयाञ्चकार-चकर मूलयाञ्चकृव मूलयाञ्चकृम

मूलयाम्बभूव । मूलयामास

आ० मूल्यात् मूल्यास्ताम् मूल्यासुः
मूल्याः मूल्यास्तम् मूल्यास्त
मूल्यासम् मूल्यास्व मूल्यास्म

श्व० मूलयिता मूलयितारौ मूलयितारः
मूलयितासि मूलयितास्थः मूलयितास्थ
मूलयितास्मि मूलयितास्वः मूलयितास्मः

भ० मूलयिष्यति मूलयिष्यतः मूलयिष्यन्ति
मूलयिष्यसि मूलयिष्यथः मूलयिष्यथ
मूलयिष्यामि मूलयिष्यावः मूलयिष्यामः

क्रि० अमूलयिष्यत् अमूलयिष्यताम् अमूलयिष्यन्
अमूलयिष्यः अमूलयिष्यतम् अमूलयिष्यत
अमूलयिष्यम् अमूलयिष्याव अमूलयिष्याम

व० मूलयते मूलयेते मूलयन्ते
मूलयसे मूलयेथे मूलयध्वे
मूलये मूलयावहे मूलयामहे

स० मूलयेत मूलयेयाताम् मूलयेरन्
मूलयेथाः मूलयेयाथाम् मूलयेध्वम्
मूलयेय मूलयेवहि मूलयेमहि

प० मूलयताम् मूलयेताम् मूलयन्ताम्
मूलयस्व मूलयेथाम् मूलयध्वम्
मूलयै मूलयावहै मूलयामहै

ह्य० अमूलयत अमूलयेताम् अमूलयन्त
अमूलयथाः अमूलयेथाम् अमूलयध्वम्
अमूलये अमूलयावहि अमूलयामहि

अ० अमूमुलत अमूमुलेताम् अमूमुलन्त
अमूमुलथाः अमूमुलेथाम् अमूमुलध्वम्
अमूमुले अमूमुलावहि अमूमुलामहि

प० मूलयाञ्चक्रे मूलयाञ्चक्राते मूलयाञ्चक्रिरे
मूलयाञ्चकृषे मूलयाञ्चक्राथे मूलयाञ्चकृढ्वे
मूलयाञ्चक्रे मूलयाञ्चकृवहे मूलयाञ्चकृमहे

मूलयाम्बभूव । मूलयामास

आ० मूलयिषीष्ट मूलयिषीयास्ताम् मूलयिषीरन्
मूलयिषीष्ठाः मूलयिषीयास्थाम् मूलयिषीढ्वम्
ध्वम
मूलयिषीय मूलयिषीवहि मूलयिषीमहि

श्व० मूलयिता मूलयितारौ मूलयितारः
मूलयितासे मूलयितासाथे मूलयिताध्वे
मूलयिताहे मूलयितास्वहे मूलयितास्महे

भ० मूलयिष्यते मूलयिष्येते मूलयिष्यन्ते
मूलयिष्यसे मूलयिष्येथे मूलयिष्यध्वे
मूलयिष्ये मूलयिष्यावहे मूलयिष्यामहे

क्रि० अमूलयिष्यत अमूलयिष्येताम् अमूलयिष्यन्त
अमूलयिष्यथाः अमूलयिष्येथाम् अमूलयिष्यध्वम्
अमूलयिष्ये अमूलयिष्यावहि अमूलयिष्यामहि

CC-0. Public Domain. Vipin Kumar Collection, Deoband

Digitized by Madhuban Trust

429 फुल्ल (फुल्ल्) विकसने ।

व०	फुल्लयति	फुल्लयतः	फुल्लयन्ति
	फुल्लयसि	फुल्लयथः	फुल्लयथ
	फुल्लयामि	फुल्लयावः	फुल्लयामः
स०	फुल्लयेत्	फुल्लयेताम्	फुल्लयेयुः
	फुल्लयेः	फुल्लयेतम्	फुल्लयेत
	फुल्लयेयम्	फुल्लयेव	फुल्लयेम
प०	फुल्लयतु फुल्लयतात्	फुल्लयताम्	फुल्लयन्तु
	फुल्लय ,,	फुल्लयतम्	फुल्लयत
	फुल्लयानि	फुल्लयाव	फुल्लयाम
ह्य०	अफुल्लयत्	अफुल्लयताम्	अफुल्लयन्
	अफुल्लयः	अफुल्लयतम्	अफुल्लयत
	अफुल्लयम्	अफुल्लयाव	अफुल्लयाम
अ०	अपुफुल्लत्	अपुफुल्लताम्	अपुफुल्लन्
	अपुफुल्लः	अपुफुल्लतम्	अपुफुल्लत
	अपुफुल्लम्	अपुफुल्लाव	अपुफुल्लाम
प०	फुल्लयाञ्चकार	फुल्लयाञ्चक्रतुः	फुल्लयाञ्चक्रुः
	फुल्लयाञ्चकर्थ	फुल्लयाञ्चक्रथुः	फुल्लयाञ्चक्र
	फुल्लयाञ्चकार-चकर	फुल्लयाञ्चकृव	फुल्लयाञ्चकृम

फुल्लयाम्बभूव । फुल्लयामास

आ०	फुल्ल्यात्	फुल्ल्यास्ताम्	फुल्ल्यासुः
	फुल्ल्याः	फुल्ल्यास्तम्	फुल्ल्यास्त
	फुल्ल्यासम्	फुल्ल्यास्व	फुल्ल्यास्म
श्व०	फुल्लयिता	फुल्लयितारौ	फुल्लयितारः
	फुल्लयितासि	फुल्लयितास्थः	फुल्लयितास्थ
	फुल्लयितास्मि	फुल्लयितास्वः	फुल्लयितास्मः
भ०	फुल्लयिष्यति	फुल्लयिष्यतः	फुल्लयिष्यन्ति
	फुल्लयिष्यसि	फुल्लयिष्यथः	फुल्लयिष्यथ
	फुल्लयिष्यामि	फुल्लयिष्यावः	फुल्लयिष्यामः
क्रि०	अफुल्लयिष्यत्	अफुल्लयिष्यताम्	अफुल्लयिष्यन्
	अफुल्लयिष्यः	अफुल्लयिष्यतम्	अफुल्लयिष्यत
	अफुल्लयिष्यम्	अफुल्लयिष्याव	अफुल्लयिष्याम

व०	फुल्लयते	फुल्लयेते	फुल्लयन्ते
	फुल्लयसे	फुल्लयेथे	फुल्लयध्वे
	फुल्लये	फुल्लयावहे	फुल्लयामहे
स०	फुल्लयेत	फुल्लयेयाताम्	फुल्लयेरन्
	फुल्लयेथाः	फुल्लयेयाथाम्	फुल्लयेध्वम्
	फुल्लयेय	फुल्लयेवहि	फुल्लयेमहि
प०	फुल्लयताम्	फुल्लयेताम्	फुल्लयन्ताम्
	फुल्लयस्व	फुल्लयेथाम्	फुल्लयध्वम्
	फुल्लयै	फुल्लयावहै	फुल्लयामहै
ह्य०	अफुल्लयत	अफुल्लयेताम्	अफुल्लयन्त
	अफुल्लयथाः	अफुल्लयेथाम्	अफुल्लयध्वम्
	अफुल्लये	अफुल्लयावहि	अफुल्लयामहि
अ०	अपुफुल्लत	अपुफुल्लेताम्	अपुफुल्लन्त
	अपुफुल्लथाः	अपुफुल्लेथाम्	अपुफुल्लध्वम्
	अपुफुल्ले	अपुफुल्लावहि	अपुफुल्लामहि
प०	फुल्लयाञ्चक्रे	फुल्लयाञ्चक्राते	फुल्लयाञ्चक्रिरे
	फुल्लयाञ्चकृषे	फुल्लयाञ्चक्राथे	फुल्लयाञ्चकृढ्वे
	फुल्लयाञ्चक्रे	फुल्लयाञ्चकृवहे	फुल्लयाञ्चकृमहे

फुल्लयाम्बभूव । फुल्लयामास

आ०	फुल्लयिषीष्ट	फुल्लयिषीयास्ताम्	फुल्लयिषीरन्
	फुल्लयिषीष्ठाः	फुल्लयिषीयास्थाम्	फुल्लयिषीढ्वम् ध्वम्
	फुल्लयिषीय	फुल्लयिषीवहि	फुल्लयिषीमहि
श्व०	फुल्लयिता	फुल्लयितारौ	फुल्लयितारः
	फुल्लयितासे	फुल्लयितासाथे	फुल्लयिताध्वे
	फुल्लयिताहे	फुल्लयितास्वहे	फुल्लयितास्महे
भ०	फुल्लयिष्यते	फुल्लयिष्येते	फुल्लयिष्यन्ते
	फुल्लयिष्यसे	फुल्लयिष्येथे	फुल्लयिष्यध्वे
	फुल्लयिष्ये	फुल्लयिष्यावहे	फुल्लयिष्यामहे
क्रि०	अफुल्लयिष्यत	अफुल्लयिष्येताम्	अफुल्लयिष्यन्त
	अफुल्लयिष्यथाः	अफुल्लयिष्येथाम्	अफुल्लयिष्यध्वम्
	अफुल्लयिष्ये	अफुल्लयिष्यावहि	अफुल्लयिष्यामहि

CC-0. Public Domain. Vipin Kumar Collection, Deoband

Digitized by Madhuban Trust

430 चुल्ल (चुल्ल्) हावकरणे ।

व० चुल्लयति चुल्लयतः चुल्लयन्ति
चुल्लयसि चुल्लयथः चुल्लयथ
चुल्लयामि चुल्लयावः चुल्लयामः

स० चुल्लयेत् चुल्लयेताम् चुल्लयेयुः
चुल्लयेः चुल्लयेतम् चुल्लयेत
चुल्लयेयम् चुल्लयेव चुल्लयेम

प० चुल्लयतु चुल्लयतात् चुल्लयताम् चुल्लयन्तु
चुल्लय चुल्लयतम् चुल्लयत
चुल्लयानि चुल्लयाव चुल्लयाम

ह्य० अचुल्लयत् अचुल्लयताम् अचुल्लयन्
अचुल्लयः अचुल्लयतम् अचुल्लयत
अचुल्लयम् अचुल्लयाव अचुल्लयाम

अ० अचुचुल्लत् अचुचुल्लताम् अचुचुल्लन्
अचुचुल्लः अचुचुल्लतम् अचुचुल्लत
अचुचुल्लम् अचुचुल्लाव अचुचुल्लाम

प० चुल्लयाञ्चकार चुल्लयाञ्चक्रतुः चुल्लयाञ्चक्रुः
चुल्लयाञ्चकर्थ चुल्लयाञ्चक्रथुः चुल्लयाञ्चक्र
चुल्लयाञ्चकार-चकर चुल्लयाञ्चकृव चुल्लयाञ्चकृम
चुल्लयाम्बभूव । चुल्लयामास

आ० चुल्ल्यात् चुल्ल्यास्ताम् चुल्ल्यासुः
चुल्ल्याः चुल्ल्यास्तम् चुल्ल्यास्त
चुल्ल्यासम् चुल्ल्यास्व चुल्ल्यास्म

श्व० चुल्लयिता चुल्लयितारौ चुल्लयितारः
चुल्लयितासि चुल्लयितास्थः चुल्लयितास्थ
चुल्लयितास्मि चुल्लयितास्वः चुल्लयितास्मः

भ० चुल्लयिष्यति चुल्लयिष्यतः चुल्लयिष्यन्ति
चुल्लयिष्यसि चुल्लयिष्यथः चुल्लयिष्यथ
चुल्लयिष्यामि चुल्लयिष्यावः चुल्लयिष्यामः

क्रि० अचुल्लयिष्यत् अचुल्लयिष्यताम् अचुल्लयिष्यन्
अचुल्लयिष्यः अचुल्लयिष्यतम् अचुल्लयिष्यत
अचुल्लयिष्यम् अचुल्लयिष्याव अचुल्लयिष्याम

व० चुल्लयते चुल्लयेते चुल्लयन्ते
चुल्लयसे चुल्लयेथे चुल्लयध्वे
चुल्लये चुल्लयावहे चुल्लयामहे

स० चुल्लयेत चुल्लयेयाताम् चुल्लयेरन्
चुल्लयेथाः चुल्लयेयाथाम् चुल्लयेध्वम्
चुल्लयेय चुल्लयेवहि चुल्लयेमहि

प० चुल्लयताम् चुल्लयेताम् चुल्लयन्ताम्
चुल्लयस्व चुल्लयेथाम् चुल्लयध्वम्
चुल्लयै चुल्लयावहै चुल्लयामहै

ह्य० अचुल्लयत अचुल्लयेताम् अचुल्लयन्त
अचुल्लयथाः अचुल्लयेथाम् अचुल्लयध्वम्
अचुल्लये अचुल्लयावहि अचुल्लयामहि

अ० अचुचुल्लत अचुचुल्लेताम् अचुचुल्लन्त
अचुचुल्लथाः अचुचुल्लेथाम् अचुचुल्लध्वम्
अचुचुल्ले अचुचुल्लावहि अचुचुल्लामहि

प० चुल्लयाञ्चक्रे चुल्लयाञ्चक्राते चुल्लयाञ्चक्रिरे
चुल्लयाञ्चकृषे चुल्लयाञ्चक्राथे चुल्लयाञ्चकृढ्वे
चुल्लयाञ्चक्रे चुल्लयाञ्चकृवहे चुल्लयाञ्चकृमहे
चुल्लयाम्बभूव । चुल्लयामास

आ० चुल्लयिषीष्ट चुल्लयिषीयास्ताम् चुल्लयिषीरन्
चुल्लयिषीष्ठाः चुल्लयिषीयास्थाम् चुल्लयिषीढ्वम्
ध्वम्
चुल्लयिषीय चुल्लयिषीवहि चुल्लयिषीमहि

श्व० चुल्लयिता चुल्लयितारौ चुल्लयितारः
चुल्लयितासे चुल्लयितासाथे चुल्लयिताध्वे
चुल्लयिताहे चुल्लयितास्वहे चुल्लयितास्महे

भ० चुल्लयिष्यते चुल्लयिष्येते चुल्लयिष्यन्ते
चुल्लयिष्यसे चुल्लयिष्येथे चुल्लयिष्यध्वे
चुल्लयिष्ये चुल्लयिष्यावहे चुल्लयिष्यामहे

क्रि० अचुल्लयिष्यत अचुल्लयिष्येताम् अचुल्लयिष्यन्त
अचुल्लयिष्यथाः अचुल्लयिष्येथाम् अचुल्लयिष्यध्वम्
अचुल्लयिष्ये अचुल्लयिष्यावहि अचुल्लयिष्यामहि

CC-0. Public Domain. Vipin Kumar Collection, Deoband

Digitized by Madhuban Trust

431 चिल्ल (चिल्लृ) शैथिल्ये ।

व० चिल्लयति चिल्लयतः चिल्लयन्ति
चिल्लयसि चिल्लयथः चिल्लयथ
चिल्लयामि चिल्लयावः चिल्लयामः

स० चिल्लयेत् चिल्लयेताम् चिल्लयेयुः
चिल्लयेः चिल्लयेतम् चिल्लयेत
चिल्लयेयम् चिल्लयेव चिल्लयेम

प० चिल्लयतु चिल्लयतात् चिल्लयताम् चिल्लयन्तु
चिल्लय चिल्लयतम् चिल्लयत
चिल्लयानि चिल्लयाव चिल्लयाम

ह्य० अचिल्लयत् अचिल्लयताम् अचिल्लयन्
अचिल्लयः अचिल्लयतम् अचिल्लयत
अचिल्लयम् अचिल्लयाव अचिल्लयाम

अ० अचिचिल्लत् अचिचिल्लताम् अचिचिल्लन्
अचिचिल्लः अचिचिल्लतम् अचिचिल्लत
अचिचिल्लम् अचिचिल्लाव अचिचिल्लाम

प० चिल्लयाञ्चकार चिल्लयाञ्चक्रतुः चिल्लयाञ्चक्रुः
चिल्लयाञ्चकर्थ चिल्लयाञ्चक्रथुः चिल्लयाञ्चक्र
चिल्लयाञ्चकार-चकर चिल्लयाञ्चकृव चिल्लयाञ्चकृम
चिल्लयाम्बभूव । चिल्लयामास

आ० चिल्ल्यात् चिल्ल्यास्ताम् चिल्ल्यासुः
चिल्ल्याः चिल्ल्यास्तम् चिल्ल्यास्त
चिल्ल्यासम् चिल्ल्यास्व चिल्ल्यास्म

श्व० चिल्लयिता चिल्लयितारौ चिल्लयितारः
चिल्लयितासि चिल्लयितास्थः चिल्लयितास्थ
चिल्लयितास्मि चिल्लयितास्वः चिल्लयितास्मः

भ० चिल्लयिष्यति चिल्लयिष्यतः चिल्लयिष्यन्ति
चिल्लयिष्यसि चिल्लयिष्यथः चिल्लयिष्यथ
चिल्लयिष्यामि चिल्लयिष्यावः चिल्लयिष्यामः

क्रि० अचिल्लयिष्यत् अचिल्लयिष्यताम् अचिल्लयिष्यन्
अचिल्लयिष्यः अचिल्लयिष्यतम् अचिल्लयिष्यत
अचिल्लयिष्यम् अचिल्लयिष्याव अचिल्लयिष्याम

व० चिल्लयते चिल्लयेते चिल्लयन्ते
चिल्लयसे चिल्लयेथे चिल्लयध्वे
चिल्लये चिल्लयावहे चिल्लयामहे

स० चिल्लयेत चिल्लयेयाताम् चिल्लयेरन्
चिल्लयेथाः चिल्लयेयाथाम् चिल्लयेध्वम्
चिल्लयेय चिल्लयेवहि चिल्लयेमहि

प० चिल्लयताम् चिल्लयेताम् चिल्लयन्ताम्
चिल्लयस्व चिल्लयेथाम् चिल्लयध्वम्
चिल्लयै चिल्लयावहै चिल्लयामहै

ह्य० अचिल्लयत अचिल्लयेताम् अचिल्लयन्त
अचिल्लयथाः अचिल्लयेथाम् अचिल्लयध्वम्
अचिल्लये अचिल्लयावहि अचिल्लयामहि

अ० अचिचिल्लत अचिचिल्लेताम् अचिचिल्लन्त
अचिचिल्लथाः अचिचिल्लेथाम् अचिचिल्लध्वम्
अचिचिल्ले अचिचिल्लावहि अचिचिल्लामहि

प० चिल्लयाञ्चक्रे चिल्लयाञ्चक्राते चिल्लयाञ्चक्रिरे
चिल्लयाञ्चकृषे चिल्लयाञ्चक्राथे चिल्लयाञ्चकृढ्वे
चिल्लयाञ्चक्रे चिल्लयाञ्चकृवहे चिल्लयाञ्चकृमहे
चिल्लयाम्बभूव । चिल्लयामास

आ० चिल्लयिषीष्ट चिल्लयिषीयास्ताम् चिल्लयिषीरन्
चिल्लयिषीष्ठाः चिल्लयिषीयास्थाम् चिल्लयिषीढ्वम्
ध्वम्
चिल्लयिषीय चिल्लयिषीवहि चिल्लयिषीमहि

श्व० चिल्लयिता चिल्लयितारौ चिल्लयितारः
चिल्लयितासे चिल्लयितासाथे चिल्लयिताध्वे
चिल्लयिताहे चिल्लयितास्वहे चिल्लयितास्महे

भ० चिल्लयिष्यते चिल्लयिष्येते चिल्लयिष्यन्ते
चिल्लयिष्यसे चिल्लयिष्येथे चिल्लयिष्यध्वे
चिल्लयिष्ये चिल्लयिष्यावहे चिल्लयिष्यामहे

क्रि० अचिल्लयिष्यत अचिल्लयिष्येताम् अचिल्लयिष्यन्त
अचिल्लयिष्यथाः अचिल्लयिष्येथाम् अचिल्लयिष्यध्वम्
अचिल्लयिष्ये अचिल्लयिष्यावहि अचिल्लयिष्यामहि

CC-0. Public Domain. Vipin Kumar Collection, Deoband

Digitized by Madhuban Trust

432 पेल् (पेलृ) गतौ ।

व० पेलयति पेलयतः पेलयन्ति
पेलयसि पेलयथः पेलयथ
पेलयामि पेलयावः पेलयामः

स० पेलयेत् पेलयेताम् पेलयेयुः
पेलयेः पेलयेतम् पेलयेत
पेलयेयम् पेलयेव पेलयेम

प० पेलयतु पेलयतात् पेलयताम् पेलयन्तु
पेलय पेलयतात् पेलयतम् पेलयत
पेलयानि पेलयाव पेलयाम

ह्य० अपेलयत् अपेलयताम् अपेलयन्
अपेलयः अपेलयतम् अपेलयत
अपेलयम् अपेलयाव अपेलयाम

अ० अपिपेलत् अपिपेलताम् अपिपेलन्
अपिपेल अपिपेलतम् अपिपेलत
अपिपेलम् अपिपेलाव अपिपेलाम

प० पेलयाञ्चकार पेलयाञ्चक्रतुः पेलयाञ्चक्रुः
पेलयाञ्चकर्थ पेलयाञ्चक्रथुः पेलयाञ्चक्र
पेलयाञ्चकार-चकर पेलयाञ्चकृव पेलयाञ्चकृम
पेलयाम्बभूव । पेलयामास

आ० पेल्यात् पेल्यास्ताम् पेल्यासुः
पेल्याः पेल्यास्तम् पेल्यास्त
पेल्यासम् पेल्यास्व पेल्यास्म

श्व० पेलयिता पेलयितारौ पेलयितारः
पेलयितासि पेलयितास्थः पेलयितास्थ
पेलयितास्मि पेलयितास्वः पेलयितास्मः

भ० पेलयिष्यति पेलयिष्यतः पेलयिष्यन्ति
पेलयिष्यसि पेलयिष्यथः पेलयिष्यथ
पेलयिष्यामि पेलयिष्यावः पेलयिष्यामः

क्रि० अपेलयिष्यत् अपेलयिष्यताम् अपेलयिष्यन्
अपेलयिष्यः अपेलयिष्यतम् अपेलयिष्यत
अपेलयिष्यम् अपेलयिष्याव अपेलयिष्याम

व० पेलयते पेलयेते पेलयन्ते
पेलयसे पेलयेथे पेलयध्वे
पेलये पेलयावहे पेलयामहे

स० पेलयेत पेलयेयाताम् पेलयेरन्
पेलयेथाः पेलयेयाथाम् पेलयेध्वम्
पेलयेय पेलयेवहि पेलयेमहि

प० पेलयताम् पेलयेताम् पेलयन्ताम्
पेलयस्व पेलयेथाम् पेलयध्वम्
पेलयै पेलयावहै पेलयामहै

ह्य० अपेलयत अपेलयेताम् अपेलयन्त
अपेलयथाः अपेलयेथाम् अपेलयध्वम्
अपेलये अपेलयावहि अपेलयामहि

अ० अपिपेलत अपिपेलेताम् अपिपेलन्त
अपिपेलथाः अपिपेलेथाम् अपिपेलध्वम्
अपिपेले अपिपेलावहि अपिपेलामहि

प० पेलयाञ्चक्रे पेलयाञ्चक्राते पेलयाञ्चक्रिरे
पेलयाञ्चकृषे पेलयाञ्चक्राथे पेलयाञ्चकृढ्वे
पेलयाञ्चक्रे पेलयाञ्चकृवहे पेलयाञ्चकृमहे
पेलयाम्बभूव । पेलयामास

आ० पेलयिषीष्ट पेलयिषीयास्ताम् पेलयिषीरन्
पेलयिषीष्ठाः पेलयिषीयास्थाम् पेलयिषीढ्वम्
ध्वम्
पेलयिषीय पेलयिषीवहि पेलयिषीमहि

श्व० पेलयिता पेलयितारौ पेलयितारः
पेलयितासे पेलयितासाथे पेलयिताध्वे
पेलयिताहे पेलयितास्वहे पेलयितास्महे

भ० पेलयिष्यते पेलयिष्येते पेलयिष्यन्ते
पेलयिष्यसे पेलयिष्येथे पेलयिष्यध्वे
पेलयिष्ये पेलयिष्यावहे पेलयिष्यामहे

क्रि० अपेलयिष्यत अपेलयिष्येताम् अपेलयिष्यन्त
अपेलयिष्यथाः अपेलयिष्येथाम् अपेलयिष्यध्वम्
अपेलयिष्ये अपेलयिष्यावहि अपेलयिष्यामहि

CC-0. Public Domain. Vipin Kumar Collection, Deoband

Digitized by Madhuban Trust

433 फेल्ट (फेलृ) गतौ ।

व०	फेलयति	फेलयतः	फेलयन्ति
	फेलयसि	फेलयथः	फेलयथ
	फेलयामि	फेलयावः	फेलयामः
स०	फेलयेत्	फेलयेताम्	फेलयेयुः
	फेलयेः	फेलयेतम्	फेलयेत
	फेलयेयम्	फेलयेव	फेलयेम
प०	फेलयतु फेलयतात्	फेलयताम्	फेलयन्तु
	फेलय फेलयतात्	फेलयतम्	फेलयत
	फेलयानि	फेलयाव	फेलयाम
ह्य०	अफेलयत्	अफेलयताम्	अफेलयन्
	अफेलयः	अफेलयतम्	अफेलयत
	अफेलयम्	अफेलयाव	अफेलयाम
अ०	अपिफेलत्	अपिफेलताम्	अपिफेलन
	अपिफेल	अपिफेलतम्	अपिफेलत
	अपिफेलम्	अपिफेलाव	अपिफेलाम
प०	फेलयाञ्चकार	फेलयाञ्चक्रतुः	फेलयाञ्चक्रुः
	फेलयाञ्चकर्थ	फेलयाञ्चक्रथुः	फेलयाञ्चक्र
	फेलयाञ्चकार-चकर	फेलयाञ्चकृव	फेलयाञ्चकृम
	फेलयाम्बभूव । फेलयामास		
आ०	फेल्यात्	फेल्यास्ताम्	फेल्यासुः
	फेल्याः	फेल्यास्तम्	फेल्यास्त
	फेल्यासम्	फेल्यास्व	फेल्यास्म
श्व०	फेलयिता	फेलयितारौ	फेलयितारः
	फेलयितासि	फेलयितास्थः	फेलयितास्थ
	फेलयितास्मि	फेलयितास्वः	फेलयितास्मः
भ०	फेलयिष्यति	फेलयिष्यतः	फेलयिष्यन्ति
	फेलयिष्यसि	फेलयिष्यथः	फेलयिष्यथ
	फेलयिष्यामि	फेलयिष्यावः	फेलयिष्यामः
क्रि०	अफेलयिष्यत्	अफेलयिष्यताम्	अफेलयिष्यन्
	अफेलयिष्यः	अफेलयिष्यतम्	अफेलयिष्यत
	अफेलयिष्यम्	अफेलयिष्याव	अफेलयिष्याम

व०	फेलयते	फेलयेते	फेलयन्ते
	फेलयसे	फेलयेथे	फेलयध्वे
	फेलये	फेलयावहे	फेलयामहे
स०	फेलयेत	फेलयेयाताम्	फेलयेरन्
	फेलयेथाः	फेलयेयाथाम्	फेलयेध्वम्
	फेलयेय	फेलयेवहि	फेलयेमहि
प०	फेलयताम्	फेलयेताम्	फेलयन्ताम्
	फेलयस्व	फेलयेथाम्	फेलयध्वम्
	फेलयै	फेलयावहै	फेलयामहै
ह्य०	अफेलयत	अफेलयेताम्	अफेलयन्त
	अफेलयथाः	अफेलयेथाम्	अफेलयध्वम्
	अफेलये	अफेलयावहि	अफेलयामहि
अ०	अपिफेलत	अपिफेलेताम्	अपिफेलन्त
	अपिफेलथाः	अपिफेलेथाम्	अपिफेलध्वम्
	अपिफेले	अपिफेलावहि	अपिफेलामहि
प०	फेलयाञ्चक्रे	फेलयाञ्चक्राते	फेलयाञ्चक्रिरे
	फेलयाञ्चकृषे	फेलयाञ्चक्राथे	फेलयाञ्चकृढ्वे
	फेलयाञ्चक्रे	फेलयाञ्चकृवहे	फेलयाञ्चकृमहे
	फेलयाम्बभूव । फेलयामास		
आ०	फेलयिषीष्ट	फेलयिषीयास्ताम्	फेलयिषीरन्
	फेलयिषीष्ठाः	फेलयिषीयास्थाम्	फेलयिषीढ्वम्, ध्वम्
	फेलयिषीय	फेलयिषीवहि	फेलयिषीमहि
श्व०	फेलयिता	फेलयितारौ	फेलयितारः
	फेलयितासे	फेलयितासाथे	फेलयिताध्वे
	फेलयिताहे	फेलयितास्वहे	फेलयितास्महे
भ०	फेलयिष्यते	फेलयिष्येते	फेलयिष्यन्ते
	फेलयिष्यसे	फेलयिष्येथे	फेलयिष्यध्वे
	फेलयिष्ये	फेलयिष्यावहे	फेलयिष्यामहे
क्रि०	अफेलयिष्यत	अफेलयिष्येताम्	अफेलयिष्यन्त
	अफेलयिष्यथाः	अफेलयिष्येथाम्	अफेलयिष्यध्वम्
	अफेलयिष्ये	अफेलयिष्यावहि	अफेलयिष्यामहि

CC-0. Public Domain. Vipin Kumar Collection, Deoband

Digitized by Madhuban Trust

434 शेलृ (.शेलृ) गतौ ।

व० शेलयति शेलयतः शेलयन्ति
शेलयसि शेलयथः शेलयथ
शेलयामि शेलयावः शेलयामः

स० शेलयेत् शेलयेताम् शेलयेयुः
शेलयेः शेलयेतम् शेलयेत
शेलयेयम् शेलयेव शेलयेम

प० शेलयतु शेलयतात् शेलयताम् शेलयन्तु
शेलय शेलयतात् शेलयतम् शेलयत
शेलयानि शेलयाव शेलयाम

ह्य० अशेलयत् अशेलयताम् अशेलयन्
अशेलयः अशेलयतम् अशेलयत
अशेलयम् अशेलयाव अशेलयाम

अ० अशिशेलत् अशिशेलताम् अशिशेलन्
अशिशेलः अशिशेलतम् अशिशेलत
अशिशेलम् अशिशेलाव अशिशेलाम

प० शेलयाञ्चकार शेलयाञ्चक्रतुः शेलयाञ्चक्रुः
शेलयाञ्चकर्थ शेलयाञ्चक्रथुः शेलयाञ्चक्र
शेलयाञ्चकार-चकर शेलयाञ्चकृव शेलयाञ्चकृम
शेलयाम्बभूव । शेलयामास

आ० शेल्यात् शेल्यास्ताम् शेल्यासुः
शेल्याः शेल्यास्तम् शेल्यास्त
शेल्यासम् शेल्यास्व शेल्यास्म

श्व० शेलयिता शेलयितारौ शेलयितारः
शेलयितासि शेलयितास्थः शेलयितास्थ
शेलयितास्मि शेलयितास्वः शेलयितास्मः

भ० शेलयिष्यति शेलयिष्यतः शेलयिष्यन्ति
शेलयिष्यसि शेलयिष्यथः शेलयिष्यथ
शेलयिष्यामि शेलयिष्यावः शेलयिष्यामः

क्रि० अशेलयिष्यत् अशेलयिष्यताम् अशेलयिष्यन्
अशेलयिष्यः अशेलयिष्यतम् अशेलयिष्यत
अशेलयिष्यम् अशेलयिष्याव अशेलयिष्याम

व० शेलयते शेलयेते शेलयन्ते
शेलयसे शेलयेथे शेलयध्वे
शेलये शेलयावहे शेलयामहे

स० शेलयेत शेलयेयाताम् शेलयेरन्
शेलयेथाः शेलयेयाथाम् शेलयेध्वम्
शेलयेय शेलयेवहि शेलयेमहि

प० शेलयताम् शेलयेताम् शेलयन्ताम्
शेलयस्व शेलयेथाम् शेलयध्वम्
शेलयै शेलयावहै शेलयामहै

ह्य० अशेलयत अशेलयेताम् अशेलयन्त
अशेलयथाः अशेलयेथाम् अशेलयध्वम्
अशेलये अशेलयावहि अशेलयामहि

अ० अशिशेलत अशिशेलेताम् अशिशेलन्त
अशिशेलथाः अशिशेलेथाम् अशिशेलध्वम्
अशिशेले अशिशेलावहि अशिशेलामहि

प० शेलयाञ्चक्रे शेलयाञ्चक्राते शेलयाञ्चक्रिरे
शेलयाञ्चकृषे शेलयाञ्चक्राथे शेलयाञ्चकृढ्वे
शेलयाञ्चक्रे शेलयाञ्चकृवहे शेलयाञ्चकृमहे
शेलयाम्बभूव । शेलयामास

आ० शेलयिषीष्ट शेलयिषीयास्ताम् शेलयिषीरन्
शेलयिषीष्ठाः शेलयिषीयास्थाम् शेलयिषीढ्वम्
ध्वम्
शेलयिषीय शेलयिषीवहि शेलयिषीमहि

श्व० शेलयिता शेलयितारौ शेलयितारः
शेलयितासे शेलयितासाथे शेलयिताध्वे
शेलयिताहे शेलयितास्वहे शेलयितास्महे

भ० शेलयिष्यते शेलयिष्येते शेलयिष्यन्ते
शेलयिष्यसे शेलयिष्येथे शेलयिष्यध्वे
शेलयिष्ये शेलयिष्यावहे शेलयिष्यामहे

क्रि० अशेलयिष्यत अशेलयिष्येताम् अशेलयिष्यन्त
अशेलयिष्यथाः अशेलयिष्येथाम् अशेलयिष्यध्वम्
अशेलयिष्ये अशेलयिष्यावहि अशेलयिष्यामहि

CC-0. Public Domain. Vipin Kumar Collection, Deoband

Digitized by Madhuban Trust

435 षेलृ (सेलृ) गतौ ।

व० सेलयति सेलयतः सेलयन्ति
सेलयसि सेलयथः सेलयथ
सेलयामि सेलयावः सेलयामः

स० सेलयेत् सेलयेताम् सेलयेयुः
सेलयेः सेलयेतम् सेलयेत
सेलयेयम् सेलयेव सेलयेम

प० सेलयतु सेलयतात् सेलयताम् सेलयन्तु
सेलय ,, सेलयतम् सेलयत
सेलयानि सेलयाव सेलयाम

ह्य० असेलयत् असेलयताम् असेलयन्
असेलयः असेलयतम् असेलयत
असेलयम् असेलयाव असेलयाम

अ० असिषेलत् असिषेलताम् असिषेलन्
असिषेलः असिषेलतम् असिषेलत
असिषेलम् असिषेलाव असिषेलाम

प० सेलयाञ्चकार सेलयाञ्चक्रतुः सेलयाञ्चक्रुः
सेलयाञ्चकर्थ सेलयाञ्चक्रथुः सेलयाञ्चक्र
सेलयाञ्चकार-चकर सेलयाञ्चकृव सेलयाञ्चकृम
सेलयाम्बभूव । सेलयामास

आ० सेल्यात् सेल्यास्ताम् सेल्यासुः
सेल्याः सेल्यास्तम् सेल्यास्त
सेल्यासम् सेल्यास्व सेल्यास्म

श्व० सेलयिता सेलयितारौ सेलयितारः
सेलयितासि सेलयितास्थः सेलयितास्थ
सेलयितास्मि सेलयितास्वः सेलयितास्मः

भ० सेलयिष्यति सेलयिष्यतः सेलयिष्यन्ति
सेलयिष्यसि सेलयिष्यथः सेलयिष्यथ
सेलयिष्यामि सेलयिष्यावः सेलयिष्यामः

क्रि० असेलयिष्यत् असेलयिष्यताम् असेलयिष्यन्
असेलयिष्यः असेलयिष्यतम् असेलयिष्यत
असेलयिष्यम् असेलयिष्याव असेलयिष्याम

व० सेलयते सेलयेते सेलयन्ते
सेलयसे सेलयेथे सेलयध्वे
सेलये सेलयावहे सेलयामहे

स० सेलयेत सेलयेयाताम् सेलयेरन्
सेलयेथाः सेलयेयाथाम् सेलयेध्वम्
सेलयेय सेलयेवहि सेलयेमहि

प० सेलयताम् सेलयेताम् सेलयन्ताम्
सेलयस्व सेलयेथाम् सेलयध्वम्
सेलयै सेलयावहै सेलयामहै

ह्य० असेलयत असेलयेताम असेलयन्त
असेलयथाः असेलयेथाम् असेलयध्वम्
असेलये असेलयावहि असेलयामहि

अ० असिषेलत असिषेलेताम् असिषेलन्त
असिषेलथाः असिषेलेथाम् असिषेलध्वम्
असिषेले असिषेलावहि असिषेलामहि

प० सेलयाञ्चक्रे सेलयाञ्चक्राते सेलयाञ्चक्रिरे
सेलयाञ्चकृषे सेलयाञ्चक्राथे सेलयाञ्चकृढ्वे
सेलयाञ्चक्रे सेलयाञ्चकृवहे सेलयाञ्चकृमहे
सेलयाम्बभूव । सेलयामास

आ० सेलयिषीष्ट सेलयिषीयास्ताम् सेलयिषीरन्
सेलयिषीष्ठाः सेलयिषीयास्थाम् सेलयिषीढ्वम्
ध्वम्
सेलयिषीय सेलयिषीवहि सेलयिषीमहि

श्व० सेलयिता सेलयितारौ सेलयितारः
सेलयितासे सेलयितासाथे सेलयिताध्वे
सेलयिताहे सेलयितास्वहे सेलयितास्महे

भ० सेलयिष्यते सेलयिष्येते सेलयिष्यन्ते
सेलयिष्यसे सेलयिष्येथे सेलयिष्यध्वे
सेलयिष्ये सेलयिष्यावहे सेलयिष्यामहे

क्रि० असेलयिष्यत असेलयिष्येताम् असेलयिष्यन्त
असेलयिष्यथाः असेलयिष्येथाम् असेलयिष्यध्वम्
असेलयिष्ये असेलयिष्यावहि असेलयिष्यामहि

CC-0. Public Domain. Vipin Kumar Collection, Deoband

Digitized by Madhuban Trust

436 सेल (सेलृ) गतौ ।

व०	सेलयति	सेलयतः	सेलयन्ति
	सेलयसि	सेलयथः	सेलयथ
	सेलयामि	सेलयावः	सेलयामः
स०	सेलयेत्	सेलयेताम्	सेलयेयुः
	सेलयेः	सेलयेतम्	सेलयेत
	सेलयेयम्	सेलयेव	सेलयेम
प	सेलयतु सेलयतात्	सेलयताम्	सेलयन्तु
	सेलय सेलयतात्	सेलयतम्	सेलयत
	सेलयानि	सेलयाव	सेलयाम
ह्य०	असेलयत	असेलयताम्	असेलयन्
	असेलयः	असेलयतम्	असेलयत
	असेलयम्	असेलयाव	असेलयाम
अ०	असिसेलत्	असिसेलताम्	असि लन्
	असिसेलः	असिसेलतम्	असिसेलत
	असिसेलम्	असिसेलाव	असिसेलाम
प०	सेलयाञ्चकार	सेलयाञ्चक्रतुः	सेलयाञ्चक्रुः
	सेलयाञ्चकर्थ	सेलयाञ्चक्रथुः	सेलयाञ्चक्र
	सेलयाञ्चकार-चकर	सेलयाञ्चकृव	सेलयाञ्चकृम
	सेलयाम्बभूव । सेलयामास		
आ०	सेल्यात्	सेल्यास्ताम्	सेल्यासुः
	सेल्याः	सेल्यास्तम्	सेल्यास्त
	सेल्यासम्	सेल्यास्व	सेल्यास्म
श्व०	सेलयिता	सेलयितारौ	सेलयितारः
	सेलयितासि	सेलयितास्थः	सेलयितास्थ
	सेलयितास्मि	सेलयितास्वः	सेलयितास्मः
भ०	सेलयिष्यति	सेलयिष्यतः	सेलयिष्यन्ति
	सेलयिष्यसि	सेलयिष्यथः	सेलयिष्यथ
	सेलयिष्यामि	सेलयिष्यावः	सेलयिष्यामः
क्रि०	असेलयिष्यत्	असेलयिष्यताम्	असेलयिष्यन्
	असेलयिष्य	असेलयिष्यतम्	असेलयिष्यत
	असेलयिष्यम्	असेलयिष्याव	असेलयिष्याम

व०	सेलयते	सेलयेते	सेलयन्ते
	सेलयसे	सेलयेथे	सेलयध्वे
	सेलये	सेलयावहे	सेलयामहे
स०	सेलयेत	सेलयेयाताम्	सेलयेरन्
	सेलयेथाः	सेलयेयाथाम्	सेलयेध्वम्
	सेलयेय	सेलयेवहि	सेलयेमहि
प०	सेलयताम्	सेलयेताम्	सेलयन्ताम्
	सेलयस्व	सेलयेथाम्	सेलयध्वम्
	सेलयै	सेलयावहै	सेलयामहै
ह्य०	असेलयत	असेलयेताम्	असेलयन्त
	असेलयथाः	असेलयेथाम्	असेलयध्वम्
	असेलये	असेलयावहि	असेलयामहि
अ	असिसेलत	असिसेलेताम्	असिसेलन्त
	असिसेलथाः	असिसेलेथाम्	असिसेलध्वम्
	असिसेले	असिसेलावहि	असिसेलामहि
प०	सेलयाञ्चक्रे	सेलयाञ्चक्राते	सेलयाञ्चक्रिरे
	सेलयाञ्चकृषे	सेलयाञ्चक्राथे	सेलयाञ्चकृढ्वे
	सेलयाञ्चक्रे	सेलयाञ्चकृवहे	सेलयाञ्चकृमहे
	सेलयाम्बभूव । सेलयामास		
आ०	सेलयिषीष्ट	सेलयिषीयास्ताम्	सेलयिषीरन्
	सेलयिषीष्ठाः	सेलयिषीयास्थाम्	सेलयिषीढ्वम् ध्वम्
	सेलयिषीय	सेलयिषीवहि	सेलयिषीमहि
श्व०	सेलयिता	सेलयितारौ	सेलयितारः
	सेलयितासे	सेलयितासाथे	सेलयिताध्वे
	सेलयिताहे	सेलयितास्वहे	सेलयितास्महे
भ०	सेलयिष्यते	सेलयिष्येते	सेलयिष्यन्ते
	सेलयिष्यसे	सेलयिष्येथे	सेलयिष्यध्वे
	सेलयिष्ये	सेलयिष्यावहे	सेलयिष्यामहे
क्रि०	असेलयिष्यत	असेलयिष्येताम्	असेलयिष्यन्त
	असेलयिष्यथाः	असेलयिष्येथाम्	असेलयिष्यध्वम्
	असेलयिष्ये	असेलयिष्यावहि	असेलयिष्यामहि

CC-0. Public Domain. Vipin Kumar Collection, Deoband

Digitized by Madhuban Trust

437 वेह्ल (वेह्लृ) गतौ ।

व० वेह्लयति वेह्लयतः वेह्लयन्ति
वेह्लयसि वेह्लयथः वेह्लयथ
वेह्लयामि वेह्लयावः वेह्लयामः

स० वेह्लयेत् वेह्लयेताम् वेह्लयेयुः
वेह्लयेः वेह्लयेतम् वेह्लयेत
वेह्लयेयम् वेह्लयेव वेह्लयेम

प० वेह्लयतु वेह्लयतात् वेह्लयताम् वेह्लयन्तु
वेह्लय वेह्लयतात् वेह्लयतम् वेह्लयत
वेह्लयानि वेह्लयाव वेह्लयाम

ह्य० अवेह्लयत् अवेह्लयताम् अवेह्लयन्
अवेह्लयः अवेह्लयतम् अवेह्लयत
अवेह्लयम् अवेह्लयाव अवेह्लयाम

अ० अविवेह्लत् अविवेह्लताम् अविवेह्लन्
अविवेह्लः अविवेह्लतम् अविवेह्लत
अविवेह्लम् अविवेह्लाव अविवेह्लाम

प० वेह्लयाञ्चकार वेह्लयाञ्चक्रतुः वेह्लयाञ्चक्रुः
वेह्लयाञ्चकर्थ वेह्लयाञ्चक्रथुः वेह्लयाञ्चक्र
वेह्लयाञ्चकार-चकर वेह्लयाञ्चकृव वेह्लयाञ्चकृम
वेह्लयाम्बभूव । वेह्लयामास

आ० वेह्ल्यात् वेह्ल्यास्ताम् वेह्ल्यासुः
वेह्ल्याः वेह्ल्यास्तम् वेह्ल्यास्त
वेह्ल्यासम् वेह्ल्यास्व वेह्ल्यास्म

श्व० वेह्लयिता वेह्लयितारौ वेह्लयितारः
वेह्लयितासि वेह्लयितास्थः वेह्लयितास्थ
वेह्लयितास्मि वेह्लयितास्वः वेह्लयितास्मः

भ० वेह्लयिष्यति वेह्लयिष्यतः वेह्लयिष्यन्ति
वेह्लयिष्यसि वेह्लयिष्यथः वेह्लयिष्यथ
वेह्लयिष्यामि वेह्लयिष्यावः वेह्लयिष्यामः

क्रि० अवेह्लयिष्यत् अवेह्लयिष्यताम् अवेह्लयिष्यन्
अवेह्लयिष्यः अवेह्लयिष्यतम् अवेह्लयिष्यत
अवेह्लयिष्यम् अवेह्लयिष्याव अवेह्लयिष्याम

व० वेह्लयते वेह्लयेते वेह्लयन्ते
वेह्लयसे वेह्लयेथे वेह्लयध्वे
वेह्लये वेह्लयावहे वेह्लयामहे

स० वेह्लयेत वेह्लयेयाताम् वेह्लयेरन्
वेह्लयेथाः वेह्लयेयाथाम् वेह्लयेध्वम्
वेह्लयेय वेह्लयेवहि वेह्लयेमहि

प० वेह्लयताम् वेह्लयेताम् वेह्लयन्ताम्
वेह्लयस्व वेह्लयेथाम् वेह्लयध्वम्
वेह्लयै वेह्लयावहै वेह्लयामहै

ह्य० अवेह्लयत अवेह्लयेताम् अवेह्लयन्त
अवेह्लयथाः अवेह्लयेथाम् अवेह्लयध्वम्
अवेह्लये अवेह्लयावहि अवेह्लयामहि

अ० अविवेह्लत अविवेह्लेताम् अविवेह्लन्त
अविवेह्लथाः अविवेह्लेथाम् अविवेह्लध्वम्
अविवेह्ले अविवेह्लावहि अविवेह्लामहि

प० वेह्लयाञ्चक्रे वेह्लयाञ्चक्राते वेह्लयाञ्चक्रिरे
वेह्लयाञ्चकृषे वेह्लयाञ्चक्राथे वेह्लयाञ्चकृढ्वे
वेह्लयाञ्चक्रे वेह्लयाञ्चकृवहे वेह्लयाञ्चकृमहे
वेह्लयाम्बभूव । वेह्लयामास

आ० वेह्लयिषीष्ट वेह्लयिषीयास्ताम् वेह्लयिषीरन्
वेह्लयिषीष्ठाः वेह्लयिषीयास्थाम् वेह्लयिषीढ्वम्
ध्वम्
वेह्लयिषीय वेह्लयिषीवहि वेह्लयिषीमहि

श्व० वेह्लयिता वेह्लयितारौ वेह्लयितारः
वेह्लयितासे वेह्लयितासाथे वेह्लयिताध्वे
वेह्लयिताहे वेह्लयितास्वहे वेह्लयितास्महे

भ० वेह्लयिष्यते वेह्लयिष्येते वेह्लयिष्यन्ते
वेह्लयिष्यसे वेह्लयिष्येथे वेह्लयिष्यध्वे
वेह्लयिष्ये वेह्लयिष्यावहे वेह्लयिष्यामहे

क्रि० अवेह्लयिष्यत अवेह्लयिष्येताम् अवेह्लयिष्यन्त
अवेह्लयिष्यथाः अवेह्लयिष्येथाम् अवेह्लयिष्यध्वम्
अवेह्लयिष्ये अवेह्लयिष्यावहि अवेह्लयिष्यामहि

CC-0. Public Domain. Vipin Kumar Collection, Deoband

Digitized by Madhuban Trust

438 सल (सल्) गतौ ।

व० सालयति सालयतः सालयन्ति
सालयसि सालयथः सालयथ
सालयामि सालयावः सालयामः

स० सालयेत् सालयेताम् सालयेयुः
सालयेः सालयेतम् सालयेत
सालयेयम् सालयेव सालयेम

प० सालयतु सालयतात् सालयताम् सालयन्तु
सालय सालयतात् सालयतम् सालयत
सालयानि सालयाव सालयाम

ह्य० असालयत् असालयताम् असालयन्
असालयः असालयतम् असालयत
असालयम् असालयाव असालयाम

अ० असीसलत् असीसलताम् असीसलन्
असीसलः असीसलतम् असीसलत
असीसलम् असीसलाव असीसलाम

प० सालयाञ्चकार सालयाञ्चक्रतुः सालयाञ्चक्रुः
सालयाञ्चकर्थ सालयाञ्चक्रथुः सालयाञ्चक्र
सालयाञ्चकार-चकर सालयाञ्चकृव सालयाञ्चकृम
सालयाम्बभूव । सालयामास

आ० साल्यात् साल्यास्ताम् साल्यासुः
साल्याः साल्यास्तम् साल्यास्त
साल्यासम् साल्यास्व साल्यास्म

श्व० सालयिता सालयितारौ सालयितारः
सालयितासि सालयितास्थः सालयितास्थ
सालयितास्मि सालयितास्वः सालयितास्मः

भ० सालयिष्यति सालयिष्यतः सालयिष्यन्ति
सालयिष्यसि सालयिष्यथः सालयिष्यथ
सालयिष्यामि सालयिष्यावः सालयिष्यामः

क्रि० असालयिष्यत् असालयिष्यताम् असालयिष्यन्
असालयिष्यः असालयिष्यतम् असालयिष्यत
असालयिष्यम् असालयिष्याव असालयिष्याम

व० सालयते सालयेते सालयन्ते
सालयसे सालयेथे सालयध्वे
सालये सालयावहे सालयामहे

स० सालयेत सालयेयाताम् सालयेरन्
सालयेथाः सालयेयाथाम् सालयेध्वम्
सालयेय सालयेवहि सालयेमहि

प० सालयताम् सालयेताम् सालयन्ताम्
सालयस्व सालयेथाम् सालयध्वम्
सालयै सालयावहै सालयामहै

ह्य० असालयत असालयेताम् असालयन्त
असालयथाः असालयेथाम् असालयध्वम्
असालये असालयावहि असालयामहि

अ० असीसलत असीसलेताम् असीसलन्त
असीसलथाः असीसलेथाम् असीसलध्वम्
असीसले असीसलावहि असीसलामहि

प० सालयाञ्चक्रे सालयाञ्चक्राते सालयाञ्चक्रिरे
सालयाञ्चकृषे सालयाञ्चक्राथे सालयाञ्चकृढ्वे
सालयाञ्चक्रे सालयाञ्चकृवहे सालयाञ्चकृमहे
सालयाम्बभूव । सालयामास

आ० सालयिषीष्ट सालयिषीयास्ताम् सालयिषीरन्
सालयिषीष्ठाः सालयिषीयास्थाम् सालयिषीढ्वम्
ध्वम्
सालयिषीय सालयिषीवहि सालयिषीमहि

श्व० सालयिता सालयितारौ सालयितारः
सालयितासे सालयितासाथे सालयिताध्वे
सालयिताहे सालयितास्वहे सालयितास्महे

भ० सालयिष्यते सालयिष्येते सालयिष्यन्ते
सालयिष्यसे सालयिष्येथे सालयिष्यध्वे
सालयिष्ये सालयिष्यावहे सालयिष्यामहे

क्रि० असालयिष्यत असालयिष्येताम् असालयिष्यन्त
असालयिष्यथाः असालयिष्येथाम् असालयिष्यध्वम्
असालयिष्ये असालयिष्यावहि असालयिष्यामहि

CC-0. Public Domain. Vipin Kumar Collection, Deoband

Digitized by Madhuban Trust

439 तिल (तिॡ) गतौ ।

व० तेलयति तेलयतः तेलयन्ति
तेलयसि तेलयथः तेलयथ
तेलयामि तेलयावः तेलयामः

स० तेलयेत् तेलयेताम् तेलयेयुः
तेलयेः तेलयेतम् तेलयेत
तेलयेयम् तेलयेव तेलयेम

प० तेलयतु तेलयतात् तेलयताम् तेलयन्तु
तेलय तेलयतात् तेलयतम् तेलयत
तेलयानि तेलयाव तेलयाम

ह्य० अतेलयत् अतेलयताम् अतेलयन्
अतेलयः अतेलयतम् अतेलयत
अतेलयम् अतेलयाव अतेलयाम

अ० अतीतिलत् अतीतिलताम् अतीतिलन्
अतीतिलः अतीतिलतम् अतीतिलत
अतीतिलम् अतीतिलाव अतीतिलाम

प० तेलयाञ्चकार तेलयाञ्चक्रतुः तेलयाञ्चक्रुः
तेलयाञ्चकर्थ तेलयाञ्चक्रथुः तेलयाञ्चक्र
तेलयाञ्चकार-चकर तेलयाञ्चकृव तेलयाञ्चकृम
तेलयाम्बभूव । तेलयामास

आ० तेल्यात् तेल्यास्ताम् तेल्यासुः
तेल्याः तेल्यास्तम् तेल्यास्त
तेल्यासम् तेल्यास्व तेल्यास्म

श्व० तेलयिता तेलयितारौ तेलयितारः
तेलयितासि तेलयितास्थः तेलयितास्थ
तेलयितास्मि तेलयितास्वः तेलयितास्मः

भ० तेलयिष्यति तेलयिष्यतः तेलयिष्यन्ति
तेलयिष्यसि तेलयिष्यथः तेलयिष्यथ
तेलयिष्यामि तेलयिष्यावः तेलयिष्यामः

क्रि० अतेलयिष्यत् अतेलयिष्यताम् अतेलयिष्यन्
अतेलयिष्यः अतेलयिष्यतम् अतेलयिष्यत
अतेलयिष्यम् अतेलयिष्याव अतेलयिष्याम

व० तेलयते तेलयेते तेलयन्ते
तेलयसे तेलयेथे तेलयध्वे
तेलये तेलयावहे तेलयामहे

स० तेलयेत तेलयेयाताम् तेलयेरन्
तेलयेथाः तेलयेयाथाम् तेलयेध्वम्
तेलयेय तेलयेवहि तेलयेमहि

प० तेलयताम् तेलयेताम् तेलयन्ताम्
तेलयस्व तेलयेथाम् तेलयध्वम्
तेलयै तेलयावहै तेलयामहै

ह्य० अतेलयत अतेलयेताम् अतेलयन्त
अतेलयथाः अतेलयेथाम् अतेलयध्वम्
अतेलये अतेलयावहि अतेलयामहि

अ० अतीतिलत अतीतिलेताम् अतीतिलन्त
अतीतिलथाः अतीतिलेथाम् अतीतिलध्वम्
अतीतिले अतीतिलावहि अतीतिलामहि

प० तेलयाञ्चक्रे तेलयाञ्चक्राते तेलयाञ्चक्रिरे
तेलयाञ्चकृषे तेलयाञ्चक्राथे तेलयाञ्चकृढ्वे
तेलयाञ्चक्रे तेलयाञ्चकृवहे तेलयाञ्चकृमहे

तेलयाम्बभूव । तेलयामास

आ० तेलयिषीष्ट तेलयिषीयास्ताम् तेलयिषीरन्
तेलयिषीष्ठाः तेलयिषीयास्थाम् तेलयिषीढ्वम्-ध्वम्
तेलयिषीय तेलयिषीवहि तेलयिषीमहि

श्व० तेलयिता तेलयितारौ तेलयितारः
तेलयितासे तेलयितासाथे तेलयिताध्वे
तेलयिताहे तेलयितास्वहे तेलयितास्महे

भ० तेलयिष्यते तेलयिष्येते तेलयिष्यन्ते
तेलयिष्यसे तेलयिष्येथे तेलयिष्यध्वे
तेलयिष्ये तेलयिष्यावहे तेलयिष्यामहे

क्रि० अतेलयिष्यत अतेलयिष्येताम् अतेलयिष्यन्त
अतेलयिष्यथाः अतेलयिष्येथाम् अतेलयिष्यध्वम्
अतेलयिष्ये अतेलयिष्यावहि अतेलयिष्यामहि

CC-0. Public Domain. Vipin Kumar Collection, Deoband

Digitized by Madhuban Trust

440 तिल्ल (तिल्ल्) गतौ ।

व० तिल्लयति तिल्लयतः तिल्लयन्ति
तिल्लयसि तिल्लयथः तिल्लयथ
तिल्लयामि तिल्लयावः तिल्लयामः

स० तिल्लयेत् तिल्लयेताम् तिल्लयेयुः
तिल्लयेः तिल्लयेतम् तिल्लयेत
तिल्लयेयम् तिल्लयेव तिल्लयेम

प० तिल्लयतु तिल्लयतात् तिल्लयताम् तिल्लयन्तु
तिल्लय ,, तिल्लयतम् तिल्लयत
तिल्लयानि तिल्लयाव तिल्लयाम

ह्य० अतिल्लयत् अतिल्लयताम् अतिल्लयन्
अतिल्लयः अतिल्लयतम् अतिल्लयत
अतिल्लयम् अतिल्लयाव अतिल्लयाम

अ० अतितिल्लत् अतितिल्लताम् अतितिल्लन्
अतितिल्लः अतितिल्लतम् अतितिल्लत
अतितिल्लम् अतितिल्लाव अतितिल्लाम

प० तिल्लयाञ्चकार तिल्लयाञ्चक्रतुः तिल्लयाञ्चक्रुः
तिल्लयाञ्चकर्थ तिल्लयाञ्चक्रथुः तिल्लयाञ्चक्र
तिल्लयाञ्चकार-चकर तिल्लयाञ्चकृव तिल्लयाञ्चकृम

तिल्लयाम्बभूव । तिल्लयामास

आ० तिल्ल्यात् तिल्ल्यास्ताम् तिल्ल्यासुः
तिल्ल्याः तिल्ल्यास्तम् तिल्ल्यास्त
तिल्ल्यासम् तिल्ल्यास्व तिल्ल्यास्म

श्व० तिल्लयिता तिल्लयितारौ तिल्लयितारः
तिल्लयितासि तिल्लयितास्थः तिल्लयितास्थ
तिल्लयितास्मि तिल्लयितास्वः तिल्लयितास्मः

भ० तिल्लयिष्यति तिल्लयिष्यतः तिल्लयिष्यन्ति
तिल्लयिष्यसि तिल्लयिष्यथः तिल्लयिष्यथ
तिल्लयिष्यामि तिल्लयिष्यावः तिल्लयिष्यामः

क्रि० अतिल्लयिष्यत् अतिल्लयिष्यताम् अतिल्लयिष्यन्
अतिल्लयिष्यः अतिल्लयिष्यतम् अतिल्लयिष्यत
अतिल्लयिष्यम् अतिल्लयिष्याव अतिल्लयिष्याम

व० तिल्लयते तिल्लयेते तिल्लयन्ते
तिल्लयसे तिल्लयेथे तिल्लयध्वे
तिल्लये तिल्लयावहे तिल्लयामहे

स० तिल्लयेत तिल्लयेयाताम् तिल्लयेरन्
तिल्लयेथाः तिल्लयेयाथाम् तिल्लयेध्वम्
तिल्लयेय तिल्लयेवहि तिल्लयेमहि

प० तिल्लयताम् तिल्लयेताम् तिल्लयन्ताम्
तिल्लयस्व तिल्लयेथाम् तिल्लयध्वम्
तिल्लयै तिल्लयावहै तिल्लयामहै

ह्य० अतिल्लयत अतिल्लयेताम् अतिल्लयन्त
अतिल्लयथाः अतिल्लयेथाम् अतिल्लयध्वम्
अतिल्लये अतिल्लयावहि अतिल्लयामहि

अ० अतितिल्लत अतितिल्लेताम् अतितिल्लन्त
अतितिल्लथाः अतितिल्लेथाम् अतितिल्लध्वम्
अतितिल्ले अतितिल्लावहि अतितिल्लामहि

प० तिल्लयाञ्चक्रे तिल्लयाञ्चक्राते तिल्लयाञ्चक्रिरे
तिल्लयाञ्चकृषे तिल्लयाञ्चक्राथे तिल्लयाञ्चकृढ्वे
तिल्लयाञ्चक्रे तिल्लयाञ्चकृवहे तिल्लयाञ्चकृमहे

तिल्लयाम्बभूव । तिल्लयामास

आ० तिल्लयिषीष्ट तिल्लयिषीयास्ताम् तिल्लयिषीरन्
तिल्लयिषीष्ठाः तिल्लयिषीयास्थाम् तिल्लयिषीढ्वम्
ध्वम्
तिल्लयिषीय तिल्लयिषीवहि तिल्लयिषीमहि

श्व० तिल्लयिता तिल्लयितारौ तिल्लयितारः
तिल्लयितासे तिल्लयितासाथे तिल्लयिताध्वे
तिल्लयिताहे तिल्लयितास्वहे तिल्लयितास्महे

भ० तिल्लयिष्यते तिल्लयिष्येते तिल्लयिष्यन्ते
तिल्लयिष्यसे तिल्लयिष्येथे तिल्लयिष्यध्वे
तिल्लयिष्ये तिल्लयिष्यावहे तिल्लयिष्यामहे

क्रि० अतिल्लयिष्यत अतिल्लयिष्येताम् अतिल्लयिष्यन्त
अतिल्लयिष्यथाः अतिल्लयिष्येथाम् अतिल्लयिष्यध्वम्
अतिल्लयिष्ये अतिल्लयिष्यावहि अतिल्लयिष्यामहि

CC-0. Public Domain. Vipin Kumar Collection, Deoband

Digitized by Madhuban Trust

44। पल्ल (पल्लू) गतौ ।

व० पल्लयति पल्लयतः पल्लयन्ति
पल्लयसि पल्लयथः पल्लयथ
पल्लयामि पल्लयावः पल्लयामः

स० पल्लयेत् पल्लयेताम् पल्लयेयुः
पल्लयेः पल्लयेतम् पल्लयेत
पल्लयेयम् पल्लयेव पल्लयेम

प० पल्लयतु पल्लयतात् पल्लयताम् पल्लयन्तु
पल्लय पल्लयतम् पल्लयत
पल्लयानि पल्लयाव पल्लयाम

ह्य० अपल्लयत् अपल्लयताम् अपल्लयन्
अपल्लयः अपल्लयतम् अपल्लयत
अपल्लयम् अपल्लयाव अपल्लयाम

अ० अपपल्लत् अपपल्लताम् अपपल्लन्
अपपल्लः अपपल्लतम् अपपल्लत
अपपल्लम् अपपल्लाव अपपल्लाम

प० पल्लयाञ्चकार पल्लयाञ्चक्रतुः पल्लयाञ्चक्रुः
पल्लयाञ्चकर्थ पल्लयाञ्चक्रथुः पल्लयाञ्चक्र
पल्लयाञ्चकार-चकर पल्लयाञ्चकृव पल्लयाञ्चकृम
पल्लयाम्बभूव । पल्लयामास

आ० पल्ल्यात् पल्ल्यास्ताम् पल्ल्यासुः
पल्ल्याः पल्ल्यास्तम् पल्ल्यास्त
पल्ल्यासम् पल्ल्यास्व पल्ल्यास्म

श्व० पल्लयिता पल्लयितारौ पल्लयितारः
पल्लयितासि पल्लयितास्थः पल्लयितास्थ
पल्लयितास्मि पल्लयितास्वः पल्लयितास्मः

भ० पल्लयिष्यति पल्लयिष्यतः पल्लयिष्यन्ति
पल्लयिष्यसि पल्लयिष्यथः पल्लयिष्यथ
पल्लयिष्यामि पल्लयिष्यावः पल्लयिष्यामः

क्रि० अपल्लयिष्यत् अपल्लयिष्यताम् अपल्लयिष्यन्
अपल्लयिष्यः अपल्लयिष्यतम् अपल्लयिष्यत
अपल्लयिष्यम् अपल्लयिष्याव अपल्लयिष्याम

व० पल्लयते पल्लयेते पल्लयन्ते
पल्लयसे पल्लयेथे पल्लयध्वे
पल्लये पल्लयावहे पल्लयामहे

स० पल्लयेत पल्लयेयाताम् पल्लयेरन्
पल्लयेथाः पल्लयेयाथाम् पल्लयेध्वम्
पल्लयेय पल्लयेवहि पल्लयेमहि

प० पल्लयताम् पल्लयेताम् पल्लयन्ताम्
पल्लयस्व पल्लयेथाम् पल्लयध्वम्
पल्लयै पल्लयावहै पल्लयामहै

ह्य० अपल्लयत अपल्लयेताम् अपल्लयन्त
अपल्लयथाः अपल्लयेथाम् अपल्लयध्वम्
अपल्लये अपल्लयावहि अपल्लयामहि

अ० अपपल्लत अपपल्लेताम् अपपल्लन्त
अपपल्लथाः अपपल्लेथाम् अपपल्लध्वम्
अपपल्ले अपपल्लावहि अपपल्लामहि

प० पल्लयाञ्चक्रे पल्लयाञ्चक्राते पल्लयाञ्चक्रिरे
पल्लयाञ्चकृषे पल्लयाञ्चक्राथे पल्लयाञ्चकृढ्वे
पल्लयाञ्चक्रे पल्लयाञ्चकृवहे पल्लयाञ्चकृमहे
पल्लयाम्बभूव । पल्लयामास

आ० पल्लयिषीष्ट पल्लयिषीयास्ताम् पल्लयिषीरन्
पल्लयिषीष्ठाः पल्लयिषीयास्थाम् पल्लयिषीढ्वम्
ध्वम्
पल्लयिषीय पल्लयिषीवहि पल्लयिषीमहि

श्व० पल्लयिता पल्लयितारौ पल्लयितारः
पल्लयितासे पल्लयितासाथे पल्लयिताध्वे
पल्लयिताहे पल्लयितास्वहे पल्लयितास्महे

भ० पल्लयिष्यते पल्लयिष्येते पल्लयिष्यन्ते
पल्लयिष्यसे पल्लयिष्येथे पल्लयिष्यध्वे
पल्लयिष्ये पल्लयिष्यावहे पल्लयिष्यामहे

क्रि० अपल्लयिष्यत अपल्लयिष्येताम् अपल्लयिष्यन्त
अपल्लयिष्यथाः अपल्लयिष्येथाम् अपल्लयिष्यध्वम्
अपल्लयिष्ये अपल्लयिष्यावहि अपल्लयिष्यामहि

CC-0. Public Domain. Vipin Kumar Collection, Deoband

Digitized by Madhuban Trust

442 वेल्ल (वेल्ल्) गतौ ।

व० वेल्लयति वेल्लयतः वेल्लयन्ति
वेल्लयसि वेल्लयथः वेल्लयथ
वेल्लयामि वेल्लयावः वेल्लयामः

स० वेल्लयेत् वेल्लयेताम् वेल्लयेयुः
वेल्लयेः वेल्लयेतम् वेल्लयेत
वेल्लयेयम् वेल्लयेव वेल्लयेम

प० वेल्लयतु वेल्लयतात् वेल्लयताम् वेल्लयन्तु
वेल्लय ,, वेल्लयतम् वेल्लयत
वेल्लयानि वेल्लयाव वेल्लयाम

ह्य० अवेल्लयत् अवेल्लयताम् अवेल्लयन्
अवेल्लयः अवेल्लयतम् अवेल्लयत
अवेल्लयम् अवेल्लयाव अवेल्लयाम

अ० अविवेल्लत् अविवेल्लताम् अविवेल्लन्
अविवेल्लः अविवेल्लतम् अविवेल्लत
अविवेल्लम् अविवेल्लाव अविवेल्लाम

प० वेल्लयाञ्चकार वेल्लयाञ्चक्रतुः वेल्लयाञ्चक्रुः
वेल्लयाञ्चकर्थ वेल्लयाञ्चक्रथुः वेल्लयाञ्चक्र
वेल्लयाञ्चकार-चकर वेल्लयाञ्चकृव वेल्लयाञ्चकृम
वेल्लयाम्बभूव । वेल्लयामास

आ० वेल्ल्यात् वेल्ल्यास्ताम् वेल्ल्यासुः
वेल्ल्याः वेल्ल्यास्तम् वेल्ल्यास्त
वेल्ल्यासम् वेल्ल्यास्व वेल्ल्यास्म

श्व० वेल्लयिता वेल्लयितारौ वेल्लयितारः
वेल्लयितासि वेल्लयितास्थः वेल्लयितास्थ
वेल्लयितास्मि वेल्लयितास्वः वेल्लयितास्मः

भ० वेल्लयिष्यति वेल्लयिष्यतः वेल्लयिष्यन्ति
वेल्लयिष्यसि वेल्लयिष्यथः वेल्लयिष्यथ
वेल्लयिष्यामि वेल्लयिष्यावः वेल्लयिष्यामः

क्रि० अवेल्लयिष्यत् अवेल्लयिष्यताम् अवेल्लयिष्यन्
अवेल्लयिष्यः अवेल्लयिष्यतम् अवेल्लयिष्यत
अवेल्लयिष्यम् अवेल्लयिष्याव अवेल्लयिष्याम

व० वेल्लयते वेल्लयेते वेल्लयन्ते
वेल्लयसे वेल्लयेथे वेल्लयध्वे
वेल्लये वेल्लयावहे वेल्लयामहे

स० वेल्लयेत वेल्लयेयाताम् वेल्लयेरन्
वेल्लयेथाः वेल्लयेयाथाम् वेल्लयेध्वम्
वेल्लयेय वेल्लयेवहि वेल्लयेमहि

प० वेल्लयताम् वेल्लयेताम् वेल्लयन्ताम्
वेल्लयस्व वेल्लयेथाम् वेल्लयध्वम्
वेल्लयै वेल्लयावहै वेल्लयामहै

ह्य० अवेल्लयत अवेल्लयेताम् अवेल्लयन्त
अवेल्लयथाः अवेल्लयेथाम् अवेल्लयध्वम्
अवेल्लये अवेल्लयावहि अवेल्लयामहि

अ० अविवेल्लत अविवेल्लेताम् अविवेल्लन्त
अविवेल्लथाः अविवेल्लेथाम् अविवेल्लध्वम्
अविवेल्ले अविवेल्लावहि अविवेल्लामहि

प० वेल्लयाञ्चक्रे वेल्लयाञ्चक्राते वेल्लयाञ्चक्रिरे
वेल्लयाञ्चकृषे वेल्लयाञ्चक्राथे वेल्लयाञ्चकृढ्वे
वेल्लयाञ्चक्रे वेल्लयाञ्चकृवहे वेल्लयाञ्चकृमहे
वेल्लयाम्बभूव । वेल्लयामास

आ० वेल्लयिषीष्ट वेल्लयिषीयास्ताम् वेल्लयिषीरन्
वेल्लयिषीष्ठाः वेल्लयिषीयास्थाम् वेल्लयिषीढ्वम्
ध्वम्
वेल्लयिषीय वेल्लयिषीवहि वेल्लयिषीमहि

श्व० वेल्लयिता गेल्लयितारौ गेल्लयितारः
गेल्लयितासे गेल्लयितासाथे गेल्लयिताध्वे
गेल्लयिताहे गेल्लयितास्वहे गेल्लयितास्महे

भ० वेल्लयिष्यते वेल्लयिष्येते वेल्लयिष्यन्ते
वेल्लयिष्यसे वेल्लयिष्येथे वेल्लयिष्यध्वे
वेल्लयिष्ये वेल्लयिष्यावहे वेल्लयिष्यामहे

क्रि० अवेल्लयिष्यत अवेल्लयिष्येताम् अवेल्लयिष्यन्त
अवेल्लयिष्यथाः अवेल्लयिष्येथाम् अवेल्लयिष्यध्वम्
अवेल्लयिष्ये अवेल्लयिष्यावहि अवेल्लयिष्यामहि

CC-0. Public Domain. Vipin Kumar Collection, Deoband

Digitized by Madhuban Trust

443 वेलृ (वेलृ) चलने ।

व०	वेलयति	वेलयतः	वेलयन्ति
	वेलयसि	वेलयथः	वेलयथ
	वेलयामि	वेलयावः	वेलयामः
स०	वेलयेत्	वेलयेताम्	वेलयेयुः
	वेलयेः	वेलयेतम्	वेलयेत
	वेलयेयम्	वेलयेव	वेलयेम
प०	वेलयतु वेलयतात्	वेलयताम्	वेलयन्तु
	वेलय ,,	वेलयतम्	वेलयत
	वेलयानि	वेलयाव	वेलयाम
ह्य०	अवेलयत्	अवेलयताम्	अवेलयन्
	अवेलयः	अवेलयतम्	अवेलयत
	अवेलयम्	अवेलयाव	अवेलयाम
अ०	अविवेलत्	अविवेलताम्	अविवेलन्
	अविवेलः	अविवेलतम्	अविवेलत
	अविवेलम्	अविवेलाव	अविवेलाम
प०	वेलयाञ्चकार	वेलयाञ्चक्रतुः	वेलयाञ्चक्रुः
	वेलयाञ्चकर्थ	वेलयाञ्चक्रथुः	वेलयाञ्चक्र
	वेलयाञ्चकार-चकर	वेलयाञ्चकृव	वेलयाञ्चकृम
	वेलयाम्बभूव । वेलयामास		
आ०	वेल्यात्	वेल्यास्ताम्	वेल्यासुः
	वेल्याः	वेल्यास्तम्	वेल्यास्त
	वेल्यासम्	वेल्यास्व	वेल्यास्म
श्व०	वेलयिता	वेलयितारौ	वेलयितारः
	वेलयितासि	वेलयितास्थः	वेलयितास्थ
	वेलयितास्मि	वेलयितास्वः	वेलयितास्मः
भ०	वेलयिष्यति	वेलयिष्यतः	वेलयिष्यन्ति
	वेलयिष्यसि	वेलयिष्यथः	वेलयिष्यथ
	वेलयिष्यामि	वेलयिष्यावः	वेलयिष्यामः
क्रि०	अवेलयिष्यत्	अवेलयिष्यताम्	अवेलयिष्यन्
	अवेलयिष्यः	अवेलयिष्यतम्	अवेलयिष्यत
	अवेलयिष्यम्	अवेलयिष्याव	अवेलयिष्याम

444 चेलृ (चेलृ) चलने ।

व०	चेलयति	चेलयतः	चेलयन्ति
	चेलयसि	चेलयथः	चेलयथ
	चेलयामि	चेलयावः	चेलयामः
स०	चेलयेत्	चेलयेताम्	चेलयेयुः
	चेलयेः	चेलयेतम्	चेलयेत
	चेलयेयम्	चेलयेव	चेलयेम
प०	चेलयतु चेलयतात्	चेलयताम्	चेलयन्तु
	चेलय चेलयतात्	चेलयतम्	चेलयत
	चेलयानि	चेलयाव	चेलयाम
ह्य०	अचेलयत	अचेलयताम्	अचेलयन्
	अचेलयः	अचेलयतम्	अचेलयत
	अचेलयम्	अचेलयाव	अचेलयाम
अ०	अचिचेलत्	अचिचेलताम्	अचिचेलन्
	अचिचेलः	अचिचेलतम्	अचिचेलत
	अचिचेलम्	अचिचेलाव	अचिचेलाम
प०	चेलयाञ्चकार	चेलयाञ्चक्रतुः	चेलयाञ्चक्रुः
	चेलयाञ्चकर्थ	चेलयाञ्चक्रथुः	चेवयाञ्चक्र
	चेलयाञ्चकार-चकर	चेलयाञ्चकृव	चेलयाञ्चप्रम
	चेलयाम्बभूव । चेलयामास		
आ०	चेल्यात्	चेल्यास्ताम्	चेल्यासुः
	चेल्याः	चेल्यास्तम्	चेल्यास्त
	चेल्यासम	चेल्यास्व	चेल्यास्म
श्व०	चेलयिता	चेलयितारौ	चेलयितारः
	चेलयितासि	चेलयितास्थः	चेलयितास्थ
	चेलयितास्मि	चेलयितास्वः	चेलयितास्मः
भ०	चेलयिष्यति	चेलयिष्यतः	चेलयिष्यन्ति
	चेलयिष्यसि	चेलयिष्यथः	चेलयिष्यथ
	चेलयिष्यामि	चेलयिष्यावः	चेलयिष्यामः
क्रि०	अचेलयिष्यत्	अचेलयिष्यताम्	अचेलयिष्यन्
	अचेलयिष्यः	अचेलयिष्यतम	अचेलयिष्यत
	अचेलयिष्यम्	अचेलयिष्याव	अचेलयिष्याम

CC-0. Public Domain. Vipin Kumar Collection, Deoband

Digitized by Madhuban Trust

446 क्वेल (क्वेलृ) चलने।

व० क्वेलयति क्वेलयतः क्वेलयन्ति
क्वेलयसि क्वेलयथः क्वेलयथ
क्वेलयामि क्वेलयावः क्वेलयामः

स० क्वेलयेत् क्वेलयेताम् क्वेलयेयुः
क्वेलयेः क्वेलयेतम् क्वेलयेत
क्वेलयेयम् क्वेलयेव क्वेलयेम

प० क्वेलयतु क्वेलयतात् क्वेलयताम् क्वेलयन्तु
क्वेलय क्वेलयतात् क्वेलयतम् क्वेलयत
क्वेलयानि क्वेलयाव क्वेलयाम

ह्य० अक्वेलयत् अक्वेलयताम् अक्वेलयन्
अक्वेलयः अक्वेलयतम् अक्वेलयत
अक्वेलयम् अक्वेलयाव अक्वेलयाम

अ० अचिक्वेलत् अचिक्वेलताम् अचिक्वेलन्
अचिक्वेलः अचिक्वेलतम् अचिक्वेलत
अचिक्वेलम् अचिक्वेलाव अचिक्वेलाम

प० क्वेलयाञ्चकार क्वेलयाञ्चक्रतुः क्वेलयाञ्चक्रुः
क्वेलयाञ्चकर्थ क्वेलयाञ्चक्रथुः क्वेलयाञ्चक्र
क्वेलयाञ्चकार-चकर क्वेलयाञ्चकृव क्वेलयाञ्चकृम
क्वेलयाम्बभूव । क्वेलयामास

आ० क्वेल्यात् क्वेल्यास्ताम् क्वेल्यासुः
क्वेल्याः क्वेल्यास्तम् क्वेल्यास्त
क्वेल्यासम् क्वेल्यास्व क्वेल्यास्म

श्व० क्वेलयिता क्वेलयितारौ क्वेलयितारः
क्वेलयितासि क्वेलयितास्थः क्वेलयितास्थ
क्वेलयितास्मि क्वेलयितास्वः क्वेलयितास्मः

भ० क्वेलयिष्यति क्वेलयिष्यतः क्वेलयिष्यन्ति
क्वेलयिष्यसि क्वेलयिष्यथः क्वेलयिष्यथ
क्वेलयिष्यामि क्वेलयिष्यावः क्वेलयिष्यामः

क्रि० अक्वेलयिष्यत् अक्वेलयिष्यताम् अक्वेलयिष्यन्
अक्वेलयिष्यः अक्वेलयिष्यतम् अक्वेलयिष्यत
अक्वेलयिष्यम् अक्वेलयिष्याव अक्वेलयिष्याम

445 केल (केलृ) चलने

व० केलयति केलयतः केलयन्ति
केलयसि केलयथः केलयथ
केलयामि केलयावः केलयामः

स० केलयेत् केलयेताम् केलयेयुः
केलयेः केलयेतम् केलयेत
केलयेयम् केलयेव केलयेम

प० केलयतु केलयतात् केलयताम् केलयन्तु
केलय ,, केलयतम् केलयत
केलयानि केलयाव केलयाम

ह्य० अकेलयत् अकेलयताम् अकेलयन्
अकेलयः अकेलयतम् अकेलयत
अकेलयम् अकेलयाव अकेलयाम

अ० अचिकेलत् अचिकेलताम् अचिकेलन्
अचिकेलः अचिकेलतम् अचिकेलत
अचिकेलम् अचिकेलाव अचिकेलाम

प० केलयाञ्चकार केलयाञ्चक्रतुः केलयाञ्चक्रुः
केलयाञ्चकर्थ केलयाञ्चक्रथुः केलयाञ्चक्र
केलयाञ्चकार-चकर केलयाञ्चकृव केलयाञ्चकृम
केलयाम्बभूव । केलयामास

आ० केल्यात् केल्यास्ताम् केल्यासुः
केल्याः केल्यास्तम् केल्यास्त
केल्यासम् केल्यास्व केल्यास्म

श्व० केलयिता केलयितारौ केलयितारः
केलयितासि केलयितास्थः केलयितास्थ
केलयितास्मि केलयितास्वः केलयितास्मः

भ० केलयिष्यति केलयिष्यतः केलयिष्यन्ति
केलयिष्यसि केलयिष्यथः केलयिष्यथ
केलयिष्यामि केलयिष्यावः केलयिष्यामः

क्रि० अकेलयिष्यत् अकेलयिष्यताम् अकेलयिष्यन्
अकेलयिष्यः अकेलयिष्यतम् अकेलयिष्यत
अकेलयिष्यम् अकेलयिष्याव अकेलयिष्याम

CC-0. Public Domain. Vipin Kumar Collection, Deoband

Digitized by Madhuban Trust

448 स्खल (स्खलू) चलने ।

व० स्खालयति स्खालयतः स्खालयन्ति
स्खालयसि स्खालयथः स्खालयथ
स्खालयामि स्खालयावः स्खालयामः

स० स्खालयेत् स्खालयेताम् स्खालयेयुः
स्खालयेः स्खालयेतम् स्खालयेत
स्खालयेयम् स्खालयेव स्खालयेम

प० स्खालयतु स्खालयतात् स्खालयताम् स्खालयन्तु
स्खालय स्खालयतात् स्खालयतम् स्खालयत
स्खालयानि स्खालयाव स्खालयाम

ह्य० अस्खालयत् अस्खालयताम् अस्खालयन्
अस्खालयः अस्खालयतम् अस्खालयत
अस्खालयम् अस्खालयाव अस्खालयाम

अ० अचिस्खलत् अचिस्खलताम् अचिस्खलन्
अचिस्खलः अचिस्खलतम् अचिस्खलत
अचिस्खलम् . अचिस्खलाव अचिस्खलाम

प० स्खालयाञ्चकार स्खालयाञ्चक्रतुः स्खालयाञ्चक्रुः
स्खालयाञ्चकर्थ स्खालयाञ्चक्रथुः स्खालयाञ्चक्र
स्खालयाञ्चकार-चकर स्खालयाञ्चकृव स्खालयाञ्चकृम
स्खालयाम्बभूव । स्खालयामास

आ० स्खाल्यात् स्खाल्यास्ताम् स्खाल्यासुः
स्खाल्याः स्खाल्यास्तम् स्खाल्यास्त
स्खाल्यासम् स्खाल्यास्व स्खाल्यास्म

श्व० स्खालयिता स्खालयितारौ स्खालयितारः
स्खालयितासि स्खालयितास्थः स्खालयितास्थ
स्खालयितास्मि स्खालयितास्वः स्खालयितास्मः

भ० स्खालयिष्यति स्खालयिष्यतः स्खालयिष्यन्ति
स्खालयिष्यसि स्खालयिष्यथः स्खालयिष्यथ
स्खालयिष्यामि स्खालयिष्यावः स्खालयिष्यामः

क्रि० अस्खालयिष्यत् अस्खालयिष्यताम् अस्खालयिष्यन्
अस्खालयिष्यः अस्खालयिष्यतम् अस्खालयिष्यत
अस्खालयिष्यम् अस्खालयिष्याव अस्खालयिष्याम

447 खेल (खेलृ) चलने

व० खेलयति खेलयतः खेलयन्ति
खेलयसि खेलयथः खेलयथ
खेलयामि खेलयावः खेलयामः

स० खेलयेत् खेलयेताम् खेलयेयुः
खेलयेः खेलयेतम् खेलयेत
खेलयेयम् खेलयेव खेलयेम

प० खेलयतु खेलयतात् खेलयताम् खेलयन्तु
खेलय ,, खेलयतम् खेलयत
खेलयानि खेलयाव खेलयाम

ह्य० अखेलयत् अखेलयताम् अखेलयन्
अखेलयः अखेलयतम् अखेलयत
अखेलयम् अखेलयाव अखेलयाम

अ० अचिखेलत् अचिखेलताम् अचिखेलन्
अचिखेलः अचिखेलतम् अचिखेलत
अचिखेलम् अचिखेलाव अचिखेलाम

प० खेलयाञ्चकार खेलयाञ्चक्रतुः खेलयाञ्चक्रुः
खेलयाञ्चकर्थ खेलयाञ्चक्रथुः खेलयाञ्चक्र
खेलयाञ्चकार-चकर खेलयाञ्चकृव खेलयाञ्चकृम
खेलयाम्बभूव । खेलयामास

आ० खेल्यात् खेल्यास्ताम् खेल्यासुः
खेल्याः खेल्यास्तम् खेल्यास्त
खेल्यासम् खेल्यास्व खेल्यास्म

श्व० खेलयिता खेलयितारौ खेलयितारः
खेलयितासि खेलयितास्थः खेलयितास्थ
खेलयितास्मि खेलयितास्वः खेलयितास्मः

भ० खेलयिष्यति खेलयिष्यतः खेलयिष्यन्ति
खेलयिष्यसि खेलयिष्यथः खेलयिष्यथ
खेलयिष्यामि खेलयिष्यावः खेलयिष्यामः

क्रि० अखेलयिष्यत् अखेलयिष्यताम् अखेलयिष्यन्
अखेलयिष्यः अखेलयिष्यतम् अखेलयिष्यत
अखेलयिष्यम् अखेलयिष्याव अखेलयिष्याम

CC-0. Public Domain. Vipin Kumar Collection, Deoband

Digitized by Madhuban Trust

449 खल (खल्) संचये च ।

व० खालयति खालयतः खालयन्ति
खालयसि खालयथः खालयथ
खालयामि खालयावः खालयामः

स० खालयेत् खालयेताम् खालयेयुः
खालयेः खालयेतम् खालयेत
खालयेयम् खालयेव खालयेम

प० खालयतु खालयतात् खालयताम् खालयन्तु
खालय खालयतात् खालयतम् खालयत
खालयानि खालयाव खालयाम

ह्य० अखालयत् अखालयताम् अखालयन्
अखालयः अखालयतम् अखालयत
अखालयम् अखालयाव अखालयाम

अ० अचीखलत् अचीखलताम् अचीखलन्
अचीखलः अचीखलतम् अचीखलत
अचीखलम् अचीखलाव अचीखलाम

प० खालयाञ्चकार खालयाञ्चक्रतुः खालयाञ्चक्रुः
खालयाञ्चकर्थ खालयाञ्चक्रथुः खालयाञ्चक्र
खालयाञ्चकार-चकर खालयाञ्चकृव खालयाञ्चकृम
खालयाम्बभूव । खालयामास

आ० खाल्यात् खाल्यास्ताम् खाल्यासुः
खाल्याः खाल्यास्तम् खाल्यास्त
खाल्यासम् खाल्यास्व खाल्यास्म

श्व० खालयिता खालयितारौ खालयितारः
खालयितासि खालयितास्थः खालयितास्थ
खालयितास्मि खालयितास्वः खालयितास्मः

भ० खालयिष्यति खालयिष्यतः खालयिष्यन्ति
खालयिष्यसि खालयिष्यथः खालयिष्यथ
खालयिष्यामि खालयिष्यावः खालयिष्यामः

क्रि० अखालयिष्यत् अखालयिष्यताम् अखालयिष्यन्
अखालयिष्यः अखालयिष्यतम् अखालयिष्यत
अखालयिष्यम् अखालयिष्याव अखालयिष्याम

व० खालयते खालयेते खालयन्ते
खालयसे खालयेथे खालयध्वे
खालये खालयावहे खालयामहे

स० खालयेत खालयेयाताम् खालयेरन्
खालयेथाः खालयेयाथाम् खालयेध्वम्
खालयेय खालयेवहि खालयेमहि

प० खालयताम् खालयेताम् खालयन्ताम्
खालयस्व खालयेथाम् खालयध्वम्
खालयै खालयावहै खालयामहै

ह्य० अखालयत अखालयेताम् अखालयन्त
अखालयथाः अखालयेथाम् अखालयध्वम्
अखालये अखालयावहि अखालयामहि

अ० अचीखलत अचीखलेताम् अचीखलन्त
अचीखलथाः अचीखलेथाम् अचीखलध्वम्
अचीखले अचीखलावहि अचीखलामहि

प० खालयाञ्चक्रे खालयाञ्चक्राते खालयाञ्चक्रिरे
खालयाञ्चकृषे खालयाञ्चक्राथे खालयाञ्चकृढ्वे
खालयाञ्चक्रे खालयाञ्चकृवहे खालयाञ्चकृमहे
खालयाम्बभूव । खालयामास

आ० खालयिषीष्ट खालयिषीयास्ताम् खालयिषीरन्
खालयिषीष्ठाः खालयिषीयास्थाम् खालयिषीढ्वम्
ध्वम्
खालयिषीय खालयिषीवहि खालयिषीमहि

श्व० खालयिता खालयितारौ खालयितारः
खालयितासे खालयितासाथे खालयिताध्वे
खालयिताहे खालयितास्वहे खालयितास्महे

भ० खालयिष्यते खालयिष्येते खालयिष्यन्ते
खालयिष्यसे खालयिष्येथे खालयिष्यध्वे
खालयिष्ये खालयिष्यावहे खालयिष्यामहे

क्रि० अखालयिष्यत अखालयिष्येताम् अखालयिष्यन्त
अखालयिष्यथाः अखालयिष्येथाम् अखालयिष्यध्वम्
अखालयिष्ये अखालयिष्यावहि अखालयिष्यामहि

CC-0. Public Domain. Vipin Kumar Collection, Deoband

Digitized by Madhuban Trust

450 श्वल (श्वल्) आशुगतौ ।

व० प्रश्वालयति प्रश्वालयतः प्रश्वालयन्ति
प्रश्वालयसि प्रश्वालयथः प्रश्वालयथ
प्रश्वालयामि प्रश्वालयावः प्रश्वालयामः

स० प्रश्वालयेत् प्रश्वालयेताम् प्रश्वालयेयुः
प्रश्वालयेः प्रश्वालयेतम् प्रश्वालयेत
प्रश्वालयेयम् प्रश्वालयेव प्रश्वालयेम

प८ प्रश्वालयतु प्रश्वालयतात् प्रश्वालयताम् प्रश्वालयन्तु
प्रश्वालय प्रश्वालयतात् प्रश्वालयतम् प्रश्वालयत
प्रश्वालयानि प्रश्वालयाव प्रश्वालयाम

ह्य० अप्रश्वालयत् अप्रश्वालयताम् अप्रश्वालयन्
अप्रश्वालयः अप्रश्वालयतम् अप्रश्वालयत
अप्रश्वालयम् अप्रश्वालयाव अप्रश्वालयाम

अ० अशिप्रश्वलत् अशिप्रश्वलताम् अशिप्रश्वलन्
अशिप्रश्वलः अशिप्रश्वलतम् अशिप्रश्वलत
अशिप्रश्वलम् अशिप्रश्वलाव अशिप्रश्वलाम

प० प्रश्वालयाञ्चकार प्रश्वालयाञ्चकतुः प्रश्वालयाञ्चक्रुः
प्रश्वालयाञ्चकर्थ प्रश्वालयाञ्चकथुः प्रश्वालयाञ्चक्र
प्रश्वालयाञ्चकार-चकर प्रश्वालयाञ्चकृव प्रश्वालयाञ्चकृम
प्रश्वालयाम्बभूव । प्रश्वालयामास

आ० प्रश्वाल्यात् प्रश्वाल्यास्ताम् प्रश्वाल्यासुः
प्रश्वाल्याः प्रश्वाल्यास्तम् प्रश्वाल्यास्त
प्रश्वाल्यासम् प्रश्वाल्यास्व प्रश्वाल्यास्म

श्व० प्रश्वालयिता प्रश्वालयितारौ प्रश्वालयितारः
प्रश्वालयितासि प्रश्वालयितास्थः प्रश्वालयितास्थ
प्रश्वालयितास्मि प्रश्वालयितास्वः प्रश्वालयितास्मः

भ० प्रश्वालयिष्यति प्रश्वालयिष्यतः प्रश्वालयिष्यन्ति
प्रश्वालयिष्यसि प्रश्वालयिष्यथः प्रश्वालयिष्यथ
प्रश्वालयिष्यामि प्रश्वालयिष्यावः प्रश्वालयिष्यामः

क्रि० अप्रश्वालयिष्यत् अप्रश्वालयिष्यताम् अप्रश्वालयिष्यन्
अप्रश्वालयिष्यः अप्रश्वालयिष्यतम् अप्रश्वालयिष्यत
अप्रश्वालयिष्यम् अप्रश्वालयिष्याव अप्रश्वालयिष्याम

व० प्रश्वालयते प्रश्वालयेते प्रश्वालयन्ते
प्रश्वालयसे प्रश्वालयेथे प्रश्वालयध्वे
प्रश्वालये प्रश्वालयावहे प्रश्वालयामहे

स० प्रश्वालयेत प्रश्वालयेयाताम् प्रश्वालयेरन्
प्रश्वालयेथाः प्रश्वालयेयाथाम् प्रश्वालयेध्वम्
प्रश्वालयेय प्रश्वालयेवहि प्रश्वालयेमहि

प० प्रश्वालयताम् प्रश्वालयेताम् प्रश्वालयन्ताम्
प्रश्वालयस्व प्रश्वालयेथाम् प्रश्वालयध्वम्
प्रश्वालयै प्रश्वालयावहै प्रश्वालयामहै

ह्य० अप्रश्वालयत अप्रश्वालयेताम् अप्रश्वालयन्त
अप्रश्वालयथाः अप्रश्वालयेथाम् अप्रश्वालयध्वम्
अप्रश्वालये अप्रश्वालयावहि अप्रश्वालयामहि

अ अशिप्रश्वलत अशिप्रश्वलेताम् अशिप्रश्वलन्त
अशिप्रश्वलथाः अशिप्रश्वलेथाम् अशिप्रश्वलध्वम्
अशिप्रश्वले अशिप्रश्वलावहि अशिप्रश्वलामहि

प० प्रश्वालयाञ्चक्रे प्रश्वालयाञ्चक्राते प्रश्वालयाञ्चक्रिरे
प्रश्वालयाञ्चकृषे प्रश्वालयाञ्चक्राथे प्रश्वालयाञ्चकृढ्वे
प्रश्वालयाञ्चक्रे प्रश्वालयाञ्चकृवहे प्रश्वालयाञ्चकृमहे
प्रश्वालयाम्बभूव । प्रश्वालयामास

आ० प्रश्वालयिषीष्ट प्रश्वालयिषीयास्ताम् प्रश्वालयिषीरन्
प्रश्वालयिषीष्ठाः प्रश्वालयिषीयास्थाम् प्रश्वालयिषीढ्वम्-ध्वम्
प्रश्वालयिषीय प्रश्वालयिषीवहि प्रश्वालयिषीमहि

श्व० प्रश्वालयिता प्रश्वालयितारौ प्रश्वालयितारः
प्रश्वालयितासे प्रश्वालयितासाथे प्रश्वालयिताध्वे
प्रश्वालयिताहे प्रश्वालयितास्वहे प्रश्वालयितास्महे

भ० प्रश्वालयिष्यते प्रश्वालयिष्येते प्रश्वालयिष्यन्ते
प्रश्वालयिष्यसे प्रश्वालयिष्येथे प्रश्वालयिष्यध्वे
प्रश्वालयिष्ये प्रश्वालयिष्यावहे प्रश्वालयिष्यामहे

क्रि० अप्रश्वालयिष्यत अप्रश्वालयिष्येताम् अप्रश्वालयिष्यन्त
अप्रश्वालयिष्यथाः अप्रश्वालयिष्येथाम् अप्रश्वालयिष्यध्वम्
अप्रश्वालयिष्ये अप्रश्वालयिष्यावहि अप्रश्वालयिष्यामहि

CC-0. Public Domain. Vipin Kumar Collection, Deoband

Digitized by Madhuban Trust

451 श्वल्ल (श्वल्) आशु गतौ

व० श्वल्लयति श्वल्लयतः श्वल्लयन्ति
श्वल्लयसि श्वल्लयथः श्वल्लयथ
श्वल्लयामि श्वल्लयावः श्वल्लयामः

स० श्वल्लयेत् श्वल्लयेताम् श्वल्लयेयुः
श्वल्लयेः श्वल्लयेतम् श्वल्लयेत
श्वल्लयेयम् श्वल्लयेव श्वल्लयेम

प श्वल्लयतु श्वल्लयतात् श्वल्लयताम् श्वल्लयन्तु
श्वल्लय ,, श्वल्लयतम श्वल्लयत
श्वल्लयानि श्वल्लयाव श्वल्लयाम

ह्य० अश्वल्लयत् अश्वल्लयताम् अश्वल्लयन्
अश्वल्लयः अश्वल्लयतम् अश्वल्लयत
अश्वल्लयम् अश्वल्लयाव अश्वल्लयाम

अ० अशश्वल्लत् अशश्वल्लताम् अशश्वल्लन्
अशश्वल्लः अशश्वल्लतम् अशश्वल्लत
अशश्वल्लम् अशश्वल्लाव अशश्वल्लाम

प० श्वल्लयाञ्चकार श्वल्लयाञ्चक्रतुः श्वल्लयाञ्चक्रुः
श्वल्लयाञ्चकर्थ श्वल्लयाञ्चक्रथुः श्वल्लयाञ्चक्र
श्वल्लयाञ्चकार-चकर श्वल्लयाञ्चकृव श्वल्लयाञ्चकृम
श्वल्लयाम्बभूव । श्वल्लयामास

आ० श्वल्ल्यात् श्वल्ल्यास्ताम् श्वल्ल्यासुः
श्वल्ल्याः श्वल्ल्यास्तम श्वल्ल्यास्त
श्वल्ल्यासम् श्वल्ल्यास्व श्वल्ल्यास्म

श्व० श्वल्लयिता श्वल्लयितारौ श्वल्लयितारः
श्वल्लयितासि श्वल्लयितास्थः श्वल्लयितास्थ
श्वल्लयितास्मि श्वल्लयितास्व श्वल्लयितास्मः

भ० श्वल्लयिष्यति श्वल्लयिष्यतः श्वल्लयिष्यन्ति
श्वल्लयिष्यसि श्वल्लयिष्यथः श्वल्लयिष्यथ
श्वल्लयिष्यामि श्वल्लयिष्यावः श्वल्लयिष्यामः

क्रि० अश्वल्लयिष्यत् अश्वल्लयिष्यताम् अश्वल्लयिष्यन्
अश्वल्लयिष्यः अश्वल्लयिष्यतम् अश्वल्लयिष्यत
अश्वल्लयिष्यम् अश्वल्लयिष्याव अश्वल्लयिष्याम

व० श्वल्लयते श्वल्लयेते श्वल्लयन्ते
श्वल्लयसे श्वल्लयेथे श्वल्लयध्वे
श्वल्लये श्वल्लयावहे श्वल्लयामहे

स० श्वल्लयेत श्वल्लयेयाताम् श्वल्लयेरन्
श्वल्लयेथाः श्वल्लयेयाथाम् श्वल्लयेध्वम्
श्वल्लयेय श्वल्लयेवहि श्वल्लयेमहि

प० श्वल्लयताम् श्वल्लयेताम श्वल्लयन्ताम्
श्वल्लयस्व श्वल्लयेथाम् श्वल्लयध्वम्
श्वल्लयै श्वल्लयावहै श्वल्लयामहै

ह्य० अश्वल्लयत अश्वल्लयेताम् अश्वल्लयन्त
अश्वल्लयथाः अश्वल्लयेथाम् अश्वल्लयध्वम्
अश्वल्लये अश्वल्लयावहि अश्वल्लयामहि

अ० अशश्वल्लत अशश्वल्लेताम् अशश्वल्लन्त
अशश्वल्लथाः अशश्वल्लेथाम अशश्वल्लध्वम
अशश्वल्ले अशश्वल्लावहि अशश्वल्लामहि

प० श्वल्लयाञ्चक्रे श्वल्लयाञ्चक्राते श्वल्लयाञ्चक्रिरे
श्वल्लयाञ्चकृषे श्वल्लयाञ्चक्राथे श्वल्लयाञ्चकृढ्वे
श्वल्लयाञ्चक्रे श्वल्लयाञ्चकृवहे श्वल्लयाञ्चकृमहे
श्वल्लयाम्बभूव । श्वल्लयामास

आ० श्वल्लयिषीष्ट श्वल्लयिषीयास्ताम् श्वल्लयिषीरन्
श्वल्लयिषीष्ठाः श्वल्लयिषीयास्थाम् श्वल्लयिषीढ्वम्
ध्वम
श्वल्लयिषीय श्वल्लयिषीवहि श्वल्लयिषीमहि

श्व० श्वल्लयिता श्वल्लयितारौ श्वल्लयितारः
श्वल्लयितासे श्वल्लयितासाथे श्वल्लयिताध्वे
श्वल्लयिताहे श्वल्लयितास्वहे श्वल्लयितास्महे

भ० श्वल्लयिष्यते श्वल्लयिष्येते श्वल्लयिष्यन्ते
श्वल्लयिष्यसे श्वल्लयिष्येथे श्वल्लयिष्यध्वे
श्वल्लयिष्ये श्वल्लयिष्यावहे श्वल्लयिष्यामहे

क्रि० अश्वल्लयिष्यत अश्वल्लयिष्येताम् अश्वल्लयिष्यन्त
अश्वल्लयिष्यथाः अश्वल्लयिष्येथाम् अश्वल्लयिष्यध्वम्
अश्वल्लयिष्ये अश्वल्लयिष्यावहि अश्वल्लयिष्यामहि

CC-0. Public Domain. Vipin Kumar Collection, Deoband

Digitized by Madhuban Trust

452 गल (गल्) अदने

व०	गालयति	गालयतः	गालयन्ति
	गालयसि	गालयथः	गालयथ
	गालयामि	गालयावः	गालयामः
स०	गालयेत्	गालयेताम्	गालयेयुः
	गालयेः	गालयेतम्	गालयेत
	गालयेयम्	गालयेव	गालयेम
प०	गालयतु गालयतात्	गालयताम्	गालयन्तु
	गालय ,,	गालयतम्	गालयत
	गालयानि	गालयाव	गालयाम
ह्य०	अगालयत्	अगालयताम्	अगालयन्
	अगालयः	अगालयतम्	अगालयत
	अगालयम्	अगालयाव	अगालयाम
अ०	अजीगलत्	अजीगलताम्	अजीगलन्
	अजीगलः	अजीगलतम्	अजीगलत
	अजीगलम्	अजीगलाव	अजीगलाम
प०	गालयाञ्चकार	गालयाञ्चक्रतुः	गालयाञ्चक्रुः
	गालयाञ्चकर्थ	गालयाञ्चक्रथुः	गालयाञ्चक्र
	गालयाञ्चकार-चकर	गालयाञ्चकृव	गालयाञ्चकृम
	गालयाम्बभूव ।	गालयामास	
आ०	गाल्यात्	गाल्यास्ताम्	गाल्यासुः
	गाल्याः	गाल्यास्तम्	गाल्यास्त
	गाल्यासम्	गाल्यास्व	गाल्यास्म
श्व०	गालयिता	गालयितारौ	गालयितारः
	गालयितासि	गालयितास्थः	गालयितास्थ
	गालयितास्मि	गालयितास्वः	गालयितास्मः
भ०	गालयिष्यति	गालयिष्यतः	गालयिष्यन्ति
	गालयिष्यसि	गालयिष्यथः	गालयिष्यथ
	गालयिष्यामि	गालयिष्यावः	गालयिष्यामः
क्रि०	अगालयिष्यत्	अगालयिष्यताम्	अगालयिष्यन्
	अगालयिष्यः	अगालयिष्यतम्	अगालयिष्यत
	अगालयिष्यम्	अगालयिष्याव	अगालयिष्याम

॥ अथ वान्ताः सप्तत्रिंशत् ॥

453 चर्व (चर्व) अदने

व०	चर्वयति	चर्वयतः	चर्वयन्ति
	चर्वयसि	चर्वयथः	चर्वयथ
	चर्वयामि	चर्वयावः	चर्वयामः
स०	चर्वयेत्	चर्वयेताम्	चर्वयेयुः
	चर्वयेः	चर्वयेतम्	चर्वयेत
	चर्वयेयम्	चर्वयेव	चर्वयेम
प०	चर्वयतु चर्वयतात्	चर्वयताम्	चर्वयन्तु
	चर्वय चर्वयतात्	चर्वयतम्	चर्वयत
	चर्वयाणि	चर्वयाव	चर्वयाम
ह्य०	अचर्वयत्	अचर्वयताम्	अचर्वयन्
	अचर्वयः	अचर्वयतम्	अचर्वयत
	अचर्वयम्	अचर्वयाव	अचर्वयाम
अ०	अचचर्वत्	अचचर्वताम्	अचचर्वन्
	अचचर्वः	अचचर्वतम्	अचचर्वत
	अचचर्वम्	अचचर्वाव	अचचर्वाम
प०	चर्वयाञ्चकार	चर्वयाञ्चक्रतुः	चर्वयाञ्चक्रुः
	चर्वयाञ्चकर्थ	चर्वयाञ्चक्रथुः	चर्वयाञ्चक्र
	चर्वयाञ्चकार-चकर	चर्वयाञ्चकृव	चर्वयाञ्चकृम
	चर्वयाम्बभूव ।	चर्वयामास	
आ०	चर्व्यात्	चर्व्यास्ताम्	चर्व्यासुः
	चर्व्याः	चर्व्यास्तम्	चर्व्यास्त
	चर्व्यासम्	चर्व्यास्व	चर्व्यास्म
श्व०	चर्वयिता	चर्वयितारौ	चर्वयितारः
	चर्वयितासि	चर्वयितास्थः	चर्वयितास्थ
	चर्वयितास्मि	चर्वयितास्वः	चर्वयितास्मः
भ०	चर्वयिष्यति	चर्वयिष्यतः	चर्वयिष्यन्ति
	चर्वयिष्यसि	चर्वयिष्यथः	चर्वयिष्यथ
	चर्वयिष्यामि	चर्वयिष्यावः	चर्वयिष्यामः
क्रि०	अचर्वयिष्यत्	अचर्वयिष्यताम्	अचर्वयिष्यन्
	अचर्वयिष्यः	अचर्वयिष्यतम्	अचर्वयिष्यत
	अचर्वयिष्यम्	अचर्वयिष्याव	अचर्वयिष्याम

CC-0. Public Domain. Vipin Kumar Collection, Deoband

Digitized by Madhuban Trust

453 पूर्व (पूर्व्) पूरणे

व० पूर्वयति पूर्वयतः पूर्वयन्ति
पूर्वयसि पूर्वयथः पूर्वयथ
पूर्वयामि पूर्वयावः पूर्वयामः

स० पूर्वयेत् पूर्वयेताम् पूर्वयेयुः
पूर्वयेः पूर्वयेतम् पूर्वयेत
पूर्वयेयम् पूर्वयेव पूर्वयेम

प० पूर्वयतु पूर्वयतात् पूर्वयताम् पूर्वयन्तु
पूर्वय पूर्वयतात् पूर्वयतम् पूर्वयत
पूर्वयाणि पूर्वयाव पूर्वयाम

ह्य० अपूर्वयत् अपूर्वयताम् अपूर्वयन्
अपूर्वयः अपूर्वयतम् अपूर्वयत
अपूर्वयम् अपूर्वयाव अपूर्वयाम

अ० अपुपूर्वत् अपुपूर्वताम् अपुपूर्वन्
अपुपूर्वः अपुपूर्वतम् अपुपूर्वत
अपुपूर्वम् अपुपूर्वाव अपुपूर्वाम

प० पूर्वयाञ्चकार पूर्वयाञ्चक्रतुः पूर्वयाञ्चक्रुः
पूर्वयाञ्चकर्थ पूर्वयाञ्चक्रथुः पूर्वयाञ्चक्र
पूर्वयाञ्चकार-चकर पूर्वयाञ्चकृव पूर्वयाञ्चकृम
पूर्वयाम्बभूव । पूर्वयामास

आ० पूर्व्यात् पूर्व्यास्ताम् पूर्व्यासुः
पूर्व्याः पूर्व्यास्तम् पूर्व्यास्त
पूर्व्यासम् पूर्व्यास्व पूर्व्यास्म

श्व० पूर्वयिता पूर्वयितारौ पूर्वयितारः
पूर्वयितासि पूर्वयितास्थः पूर्वयितास्थ
पूर्वयितास्मि पूर्वयितास्वः पूर्वयितास्मः

भ० पूर्वयिष्यति पूर्वयिष्यतः पूर्वयिष्यन्ति
पूर्वयिष्यसि पूर्वयिष्यथः पूर्वयिष्यथ
पूर्वयिष्यामि पूर्वयिष्यावः पूर्वयिष्यामः

क्रि० अपूर्वयिष्यत् अपूर्वयिष्यताम् अपूर्वयिष्यन्
अपूर्वयिष्यः अपूर्वयिष्यतम् अपूर्वयिष्यत
अपूर्वयिष्यम् अपूर्वयिष्याव अपूर्वयिष्याम

व० पूर्वयते पूर्वयेते पूर्वयन्ते
पूर्वयसे पूर्वयेथे पूर्वयध्वे
पूर्वये पूर्वयावहे पूर्वयामहे

स० पूर्वयेत पूर्वयेयाताम् पूर्वयेरन्
पूर्वयेथाः पूर्वयेयाथाम् पूर्वयेध्वम्
पूर्वयेय पूर्वयेवहि पूर्वयेमहि

प० पूर्वयताम् पूर्वयेताम् पूर्वयन्ताम्
पूर्वयस्व पूर्वयेथाम् पूर्वयध्वम्
पूर्वयै पूर्वयावहै पूर्वयामहै

ह्य० अपूर्वयत अपूर्वयेताम् अपूर्वयन्त
अपूर्वयथाः अपूर्वयेथाम् अपूर्वयध्वम्
अपूर्वये अपूर्वयावहि अपूर्वयामहि

अ० अपुपूर्वत अपुपूर्वेताम् अपुपूर्वन्त
अपुपूर्वथाः अपुपूर्वेथाम् अपुपूर्वध्वम्
अपुपूर्वे अपुपूर्वावहि अपुपूर्वामहि

प० पूर्वयाञ्चक्रे पूर्वयाञ्चक्राते पूर्वयाञ्चक्रिरे
पूर्वयाञ्चकृषे पूर्वयाञ्चक्राथे पूर्वयाञ्चकृढ्वे
पूर्वयाञ्चक्रे पूर्वयाञ्चकृवहे पूर्वयाञ्चकृमहे
पूर्वयाम्बभूव । पूर्वयामास

आ० पूर्वयिषीष्ट पूर्वयिषीयास्ताम् पूर्वयिषीरन्
पूर्वयिषीष्ठाः पूर्वयिषीयास्थाम् पूर्वयिषीढ्वम्
ध्वम्
पूर्वयिषीय पूर्वयिषीवहि पूर्वयिषीमहि

श्व० पूर्वयिता पूर्वयितारौ पूर्वयितारः
पूर्वयितासे पूर्वयितासाथे पूर्वयिताध्वे
पूर्वयिताहे पूर्वयितास्वहे पूर्वयितास्महे

भ० पूर्वयिष्यते पूर्वयिष्येते पूर्वयिष्यन्ते
पूर्वयिष्यसे पूर्वयिष्येथे पूर्वयिष्यध्वे
पूर्वयिष्ये पूर्वयिष्यावहे पूर्वयिष्यामहे

क्रि० अपूर्वयिष्यत अपूर्वयिष्येताम् अपूर्वयिष्यन्त
अपूर्वयिष्यथाः अपूर्वयिष्येथाम् अपूर्वयिष्यध्वम्
अपूर्वयिष्ये अपूर्वयिष्यावहि अपूर्वयिष्यामहि

CC-0. Public Domain. Vipin Kumar Collection, Deoband

Digitized by Madhuban Trust

455 पर्व (पर्वॅ) पूरणे।

व०	पर्वयति	पर्वयतः	पर्वयन्ति
	पर्वयसि	पर्वयथः	पर्वयथ
	पर्वयामि	पर्वयावः	पर्वयामः
स०	पर्वयेत्	पर्वयेताम्	पर्वयेयुः
	पर्वयेः	पर्वयेतम्	पर्वयेत
	पर्वयेयम्	पर्वयेव	पर्वयेम
प०	पर्वयतु पर्वयतात्	पर्वयताम्	पर्वयन्तु
	पर्वय पर्वयतात्	पर्वयतम्	पर्वयत
	पर्वयाणि	पर्वयाव	पर्वयाम
ह्य०	अपर्वयत्	अपर्वयताम्	अपर्वयन्
	अपर्वयः	अपर्वयतम्	अपर्वयत
	अपर्वयम्	अपर्वयाव	अपर्वयाम
अ०	अपपर्वत्	अपपर्वताम्	अपपर्वन्
	अपपर्वः	अपपर्वतम्	अपपर्वत
	अपपर्वम्	अपपर्वाव	अपपर्वाम
प०	पर्वयाञ्चकार	पर्वयाञ्चक्रतुः	पर्वयाञ्चक्रुः
	पर्वयाञ्चकर्थ	पर्वयाञ्चक्रथुः	पर्वयाञ्चक्र
	पर्वयाञ्चकार-चकर	पर्वयाञ्चकृव	पर्वयाञ्चकृम
	पर्वयाम्बभूव । पर्वयामास		
आ०	पर्व्यात्	पर्व्यास्ताम्	पर्व्यासुः
	पर्व्याः	पर्व्यास्तम्	पर्व्यास्त
	पर्व्यासम्	पर्व्यास्व	पर्व्यास्म
श्व०	पर्वयिता	पर्वयितारौ	पर्वयितारः
	पर्वयितासि	पर्वयितास्थः	पर्वयितास्थ
	पर्वयितास्मि	पर्वयितास्वः	पर्वयितास्मः
भ०	पर्वयिष्यति	पर्वयिष्यतः	पर्वयिष्यन्ति
	पर्वयिष्यसि	पर्वयिष्यथः	पर्वयिष्यथ
	पर्वयिष्यामि	पर्वयिष्यावः	पर्वयिष्यामः
क्रि०	अपर्वयिष्यत्	अपर्वयिष्यताम्	अपर्वयिष्यन्
	अपर्वयिष्यः	अपर्वयिष्यतम्	अपर्वयिष्यत
	अपर्वयिष्यम्	अपर्वयिष्याव	अपर्वयिष्याम

व०	पर्वयते	पर्वयेते	पर्वयन्ते
	पर्वयसे	पर्वयेथे	पर्वयध्वे
	पर्वये	पर्वयावहे	पर्वयामहे
स०	पर्वयेत	पर्वयेयाताम्	पर्वयेरन्
	पर्वयेथाः	पर्वयेयाथाम्	पर्वयेध्वम्
	पर्वयेय	पर्वयेवहि	पर्वयेमहि
प०	पर्वयताम्	पर्वयेताम्	पर्वयन्ताम्
	पर्वयस्व	पर्वयेथाम्	पर्वयध्वम्
	पर्वये	पर्वयावहै	पर्वयामहै
ह्य०	अपर्वयत	अपर्वयेताम्	अपर्वयन्त
	अपर्वयथाः	अपर्वयेथाम्	अपर्वयध्वम्
	अपर्वये	अपर्वयावहि	अपर्वयामहि
क०	अपपर्वत	अपपर्वेताम्	अपपर्वन्त
	अपपर्वथाः	अपपर्वेथाम्	अपपर्वध्वम्
	अपपर्वे	अपपर्वावहि	अपपर्वामहि
प०	पर्वयाञ्चक्रे	पर्वयाञ्चक्राते	पर्वयाञ्चक्रिरे
	पर्वयाञ्चकृषे	पर्वयाञ्चक्राथे	पर्वयाञ्चकृढ्वे
	पर्वयाञ्चक्रे	पर्वयाञ्चकृवहे	पर्वयाञ्चकृमहे
	पर्वयाम्बभूव । पर्वयामास		
आ०	पर्वयिषीष्ट	पर्वयिषीयास्ताम्	पर्वयिषीरन्
	पर्वयिषीष्ठाः	पर्वयिषीयास्थाम्	पर्वयिषीढ्वम्
	पर्वयिषीय	पर्वयिषीवहि	पर्वयिषीमहि
श्व०	पर्वयिता	पर्वयितारौ	पर्वयितारः
	पर्वयितासे	पर्वयितासाथे	पर्वयिताध्वे
	पर्वयिताहे	पर्वयितास्वहे	पर्वयितास्महे
भ०	पर्वयिष्यते	पर्वयिष्येते	पर्वयिष्यन्ते
	पर्वयिष्यसे	पर्वयिष्येथे	पर्वयिष्यध्वे
	पर्वयिष्ये	पर्वयिष्यावहे	पर्वयिष्यामहे
क्रि०	अपर्वयिष्यत	अपर्वयिष्येताम्	अपर्वयिष्यन्त
	अपर्वयिष्यथाः	अपर्वयिष्येथाम्	अपर्वयिष्यध्वम्
	अपर्वयिष्ये	अपर्वयिष्यावहि	अपर्वयिष्यामहि

CC-0. Public Domain. Vipin Kumar Collection, Deoband

Digitized by Madhuban Trust

456 मर्व मर्वं) पूरणे ।

व० मर्वयति मर्वयतः मर्वयन्ति
मर्वयसि मर्वयथः मर्वयथ
मर्वयामि मर्वयावः मर्वयामः

स० मर्वयेत मर्वयेताम् मर्वयेयुः
मर्वयेः मर्वयेतम् मर्वयेत
मर्वयेयम् मर्वयेव मर्वयेम

प० मर्वयतु मर्वयतात् मर्वयताम् मर्वयन्तु
मर्वय मर्वयतात् मर्वयताम मर्वयत
मर्वयाणि मर्वयाव मर्वयाम

ह्य० अमर्वयत् अमर्वयताम् अमर्वयन्
अमर्वयः अमर्वयतम् अमर्वयत
अमर्वयम् अमर्वयाव अमर्वयाम

अ० अममर्वत् अममर्वताम् अममर्वन्
अममर्वः अममर्वतम् अममर्वत
अममर्वम् अममर्वाव अममर्वाम

प० मर्वयाञ्चकार मर्वयाञ्चक्रतुः मर्वयाञ्चक्रुः
मर्वयाञ्चकर्थ मर्वयाञ्चक्रथुः मर्वयाञ्चक्र
मर्वयाञ्चकार-चकर मर्वयाञ्चकृव मर्वयाञ्चकृम

मर्वयाम्बभूव । मर्वयामास

आ० मर्व्यात् मर्व्यास्ताम् मर्व्यासुः
मर्व्याः मर्व्यास्तम् मर्व्यास्त
मर्व्यासम् मर्व्यास्व मर्व्यास्म

श्व० मर्वयिता मर्वयितारौ मर्वयितारः
मर्वयितासि मर्वयितास्थः मर्वयितास्थ
मर्वयितास्मि मर्वयितास्वः मर्वयितास्मः

भ० मर्वयिष्यति मर्वयिष्यतः मर्वयिष्यन्ति
मर्वयिष्यसि मर्वयिष्यथः मर्वयिष्यथ
मर्वयिष्यामि मर्वयिष्यावः मर्वयिष्यामः

क्रि० अमर्वयिष्यत् अमर्वयिष्यताम् अमर्वयिष्यन्
अमर्वयिष्यः अमर्वयिष्यतम् अमर्वयिष्यत
अमर्वयिष्यम् अमर्वयिष्याव अमर्वयिष्याम

व० मर्वयते मर्वयेते मर्वयन्ते
मर्वयसे मर्वयेथे मर्वयध्वे
मर्वये मर्वयावहे मर्वयामहे

स० मर्वयेत मर्वयेयाताम् मर्वयेरन्
मर्वयेथाः मर्वयेयाथाम् मर्वयेध्वम्
मर्वयेय मर्वयेवहि मर्वयेमहि

प० मर्वयताम् मर्वयेताम् मर्वयन्ताम्
मर्वयस्व मर्वयेथाम् मर्वयध्वम्
मर्वये मर्वयावहै मर्वयामहै

ह्य० अमर्वयत अमर्वयेताम् अमर्वयन्त
अमर्वयथाः अमर्वयेथाम् अमर्वयध्वम्
अमर्वये अमर्वयावहि अमर्वयामहि

अ० अममर्वत अममर्वेताम् अममर्वन्त
अममर्वथाः अममर्वेथाम् अममर्वध्वम्
अममर्वे अममर्वावहि अममर्वामहि

प० मर्वयाञ्चक्रे मर्वयाञ्चक्राते मर्वयाञ्चक्रिरे
मर्वयाञ्चकृषे मर्वयाञ्चक्राथे मर्वयाञ्चकृढ्वे
मर्वयाञ्चक्रे मर्वयाञ्चकृवहे मर्वयाञ्चकृमहे

मर्वयाम्बभूव । मर्वयामास

आ० मर्वयिषीष्ट मर्वयिषीयास्ताम् मर्वयिषीरन्
मर्वयिषीष्ठाः मर्वयिषीयास्थाम् मर्वयिषीढ्वम्
ध्वम्
मर्वयिषीय मर्वयिषीवहि मर्वयिषीमहि

श्व० मर्वयिता मर्वयितारौ मर्वयितारः
मर्वयितासे मर्वयितासाथे मर्वयिताध्वे
मर्वयिताहे मर्वयितास्वहे मर्वयितास्महे

भ० मर्वयिष्यते मर्वयिष्येते मर्वयिष्यन्ते
मर्वयिष्यसे मर्वयिष्येथे मर्वयिष्यध्वे
मर्वयिष्ये मर्वयिष्यावहे मर्वयिष्यामहे

क्रि० अमर्वयिष्यत अमर्वयिष्येताम् अमर्वयिष्यन्त
अमर्वयिष्यथाः अमर्वयिष्येथाम् अमर्वयिष्यध्वम्
अमर्वयिष्ये अमर्वयिष्यावहि अमर्वयिष्यामहि

457 मर्व (मव , ग[illegible] । मर्व 456 वद्रूपाणि

CC-0. Public Domain. Vipin Kumar Collection, Deoband

Digitized by Madhuban Trust

458 धवु (धन्व्) गतौ

व० धन्वयति धन्वयतः धन्वयन्ति
धन्वयसि धन्वयथः धन्वयथ
धन्वयामि धन्वयावः धन्वयामः

स० धन्वयेत् धन्वयेताम् धन्वयेयुः
धन्वयेः धन्वयेतम् धन्वयेत
धन्वयेयम् धन्वयेव धन्वयेम

प० धन्वयतु धन्वयतात् धन्वयताम् धन्वयन्तु
धन्वय ,, धन्वयतम् धन्वयत
धन्वयानि धन्वयाव धन्वयाम

ह्य० अधन्वयत् अधन्वयताम् अधन्वयन्
अधन्वयः अधन्वयतम् अधन्वयत
अधन्वयम् अधन्वयाव अधन्वयाम

अ० अदधन्वत् अदधन्वताम् अदधन्वन्
अदधन्वः अदधन्वतम् अदधन्वत
अदधन्वम् अदधन्वाव अदधन्वाम

प० धन्वयाञ्चकार धन्वयाञ्चक्रतुः धन्वयाञ्चक्रुः
धन्वयाञ्चकर्थ धन्वयाञ्चक्रथुः धन्वयाञ्चक्र
धन्वयाञ्चकार-चकर धन्वयाञ्चकृव धन्वयाञ्चकृम

धन्वयाम्बभूव । धन्वयामास

आ० धन्व्यात् धन्व्यास्ताम् धन्व्यासुः
धन्व्याः धन्व्यास्तम् धन्व्यास्त
धन्व्यासम् धन्व्यास्व धन्व्यास्म

श्व० धन्वयिता धन्वयितारौ धन्वयितारः
धन्वयितासि धन्वयितास्थः धन्वयितास्थ
धन्वयितास्मि धन्वयितास्वः धन्वयितास्मः

भ० धन्वयिष्यति धन्वयिष्यतः धन्वयिष्यन्ति
धन्वयिष्यसि धन्वयिष्यथः धन्वयिष्यथ
धन्वयिष्यामि धन्वयिष्यावः धन्वयिष्यामः

क्रि० अधन्वयिष्यत् अधन्वयिष्यताम् अधन्वयिष्यन्
अधन्वयिष्यः अधन्वयिष्यतम् अधन्वयिष्यत
अधन्वयिष्यम् अधन्वयिष्याव अधन्वयिष्याम

व० धन्वयते धन्वयेते धन्वयन्ते
धन्वयसे धन्वयेथे धन्वयध्वे
धन्वये धन्वयावहे धन्वयामहे

स० धन्वयेत धन्वयेयाताम् धन्वयेरन्
धन्वयेथाः धन्वयेयाथाम् धन्वयेध्वम्
धन्वयेय धन्वयेवहि धन्वयेमहि

प० धन्वयताम् धन्वयेताम् धन्वयन्ताम्
धन्वयस्व धन्वयेथाम् धन्वयध्वम्
धन्वयै धन्वयावहै धन्वयामहै

ह्य० अधन्वयत अधन्वयेताम् अधन्वयन्त
अधन्वयथाः अधन्वयेथाम् अधन्वयध्वम्
अधन्वये अधन्वयावहि अधन्वयामहि

अ० अदधन्वत अदधन्वेताम् अदधन्वन्त
अदधन्वथाः अदधन्वेथाम् अदधन्वध्वम्
अदधन्वे अदधन्वावहि अदधन्वामहि

प० धन्वयाञ्चक्रे धन्वयाञ्चक्राते धन्वयाञ्चक्रिरे
धन्वयाञ्चकृषे धन्वयाञ्चक्राथे धन्वयाञ्चकृढ्वे
धन्वयाञ्चक्रे धन्वयाञ्चकृवहे धन्वयाञ्चकृमहे

धन्वयाम्बभूव । धन्वयामास

आ० धन्वयिषीष्ट धन्वयिषीयास्ताम् धन्वयिषीरन्
धन्वयिषीष्ठाः धन्वयिषीयास्थाम् धन्वयिषीढ्वम्
ध्वम्
धन्वयिषीय धन्वयिषीवहि धन्वयिषीमहि

श्व० धन्वयिता धन्वयितारौ धन्वयितारः
धन्वयितासे धन्वयितासाथे धन्वयिताध्वे
धन्वयिताहे धन्वयितास्वहे धन्वयितास्महे

भ० धन्वयिष्यते धन्वयिष्येते धन्वयिष्यन्ते
धन्वयिष्यसे धन्वयिष्येथे धन्वयिष्यध्वे
धन्वयिष्ये धन्वयिष्यावहे धन्वयिष्यामहे

क्रि० अधन्वयिष्यत अधन्वयिष्येताम् अधन्वयिष्यन्त
अधन्वयिष्यथाः अधन्वयिष्येथाम् अधन्वयिष्यध्वम्
अधन्वयिष्ये अधन्वयिष्यावहि अधन्वयिष्यामहि

CC-0. Public Domain. Vipin Kumar Collection, Deoband

Digitized by Madhuban Trust

459 शाव (शव् , गतौ ।

व०	शावयति	शावयतः	शावयन्ति
	शावयसि	शावयथः	शावयथ
	शावयामि	शावयावः	शावयामः
स०	शावयेत्	शावयेताम्	शावयेयुः
	शावयेः	शावयेतम्	शावयेत
	शावयेयम्	शावयेव	शावयेम
प०	शावयतु शावयतात्	शावयताम्	शावयन्तु
	शावय ,,	शावयतम्	शावयत
	शावयानि	शावयाव	शावयाम
ह्य०	अशावयत्	अशावयताम्	अशावयन्
	अशावयः	अशावयतम्	अशावयत
	अशावयम्	अशावयाव	अशावयाम
भ०	अशीशवत्	अशीशवताम्	अशीशवन्
	अशीशवः	अशीशवतम्	अशीशवत
	अशीशवम्	अशीशवाव	अशीशवाम
प०	शावयाञ्चकार	शावयाञ्चक्रतुः	शावयाञ्चक्रुः
	शावयाञ्चकर्थ	शावयाञ्चक्रथुः	शावयाञ्चक्र
	शावयाञ्चकार-चकर	शावयाञ्चकृव	शावयाञ्चकृम

शावयाम्बभूव । शावयामास

आ०	शाव्यात्	शाव्यास्ताम्	शाव्यासुः
	शाव्याः	शाव्यास्तम्	शाव्यास्त
	शाव्यासम्	शाव्यास्व	शाव्यास्म
श्व०	शावयिता	शावयितारौ	शावयितारः
	शावयितासि	शावयितास्थः	शावयितास्थ
	शावयितास्मि	शावयितास्वः	शावयितास्मः
भ०	शावयिष्यति	शावयिष्यतः	शावयिष्यन्ति
	शावयिष्यसि	शावयिष्यथः	शावयिष्यथ
	शावयिष्यामि	शावयिष्यावः	शावयिष्यामः
क्रि०	अशावयिष्यत्	अशावयिष्यताम्	अशावयिष्यन्
	अशावयिष्यः	अशावयिष्यतम्	अशावयिष्यत
	अशावयिष्यम्	अशावयिष्याव	अशावयिष्याम

व०	शावयते	शावयेते	शावयन्ते
	शावयसे	शावयेथे	शावयध्वे
	शावये	शावयावहे	शावयामहे
स०	शावयेत	शावयेयाताम्	शावयेरन्
	शावयेथाः	शावयेयाथाम्	शावयेध्वम्
	शावयेय	शावयेवहि	शावयेमहि
प	शावयताम्	शावयेताम्	शावयन्ताम्
	शावयस्व	शावयेथाम्	शावयध्वम्
	शावयै	शावयावहै	शावयामहै
ह्य०	अशावयत	अशावयेताम्	अशावयन्त
	अशावयथाः	अशावयेथाम्	अशावयध्वम्
	अशावये	अशावयावहि	अशावयामहि
भ०	अशीशवत	अशीशवेताम्	अशीशवन्त
	अशीशवथाः	अशीशवेथाम्	अशीशवध्वम्
	अशीशवे	अशीशवावहि	अशीशवामहि
प०	शावयाञ्चक्रे	शावयाञ्चक्राते	शावयाञ्चक्रिरे
	शावयाञ्चकृषे	शावयाञ्चक्राथे	शावयाञ्चकृढ्वे
	शावयाञ्चक्रे	शावयाञ्चकृवहे	शावयाञ्चकृमहे

शावयाम्बभूव । शावयामास

आ०	शावयिषीष्ट	शावयिषीयास्ताम्	शावयिषीरन्
	शावयिषीष्ठाः	शावयिषीयास्थाम्	शावयिषीढ्वम् ध्वम्
	शावयिषीय	शावयिषीवहि	शावयिषीमहि
श्व०	शावयिता	शावयितारौ	शावयितारः
	शावयितासे	शावयितासाथे	शावयिताध्वे
	शावयिताहे	शावयितास्वहे	शावयितास्महे
भ०	शावयिष्यते	शावयिष्येते	शावयिष्यन्ते
	शावयिष्यसे	शावयिष्येथे	शावयिष्यध्वे
	शावयिष्ये	शावयिष्यावहे	शावयिष्यामहे
क्रि०	अशावयिष्यत	अशावयिष्येताम्	अशावयिष्यन्त
	अशावयिष्यथाः	अशावयिष्येथाम्	अशावयिष्यध्वम्
	अशावयिष्ये	अशावयिष्यावहि	अशावयिष्यामहि

CC-0. Public Domain. Vipin Kumar Collection, Deoband

Digitized by Madhuban Trust

461 खर्व (खर्व्) दर्पे ।

व० खर्वयति खर्वयतः खर्वयन्ति
खर्वयसि खर्वयथः खर्वयथ
खर्वयामि खर्वयावः खर्वयामः

स० खर्वयेत् खर्वयेताम् खर्वयेयुः
खर्वयेः खर्वयेतम् खर्वयेत
खर्वयेयम् खर्वयेव खर्वयेम

प० खर्वयतु खर्वयतात् खर्वयताम् खर्वयन्तु
खर्वय खर्वयतात् खर्वयतम् खर्वयत
खर्वयाणि खर्वयाव खर्वयाम

ह्य० अखर्वयत् अखर्वयताम् अखर्वयन्
अखर्वयः अखर्वयतम् अखर्वयत
अखर्वयम् अखर्वयाव अखर्वयाम

अ० अचखर्वत् अचखर्वताम् अचखर्वन्
अचखर्वः अचखर्वतम् अचखर्वत
अचखर्वम् अचखर्वाव अचखर्वाम

प० खर्वयाञ्चकार खर्वयाञ्चक्रतुः खर्वयाञ्चक्रुः
खर्वयाञ्चकर्थ खर्वयाञ्चक्रथुः खर्वयाञ्चक्र
खर्वयाञ्चकार-चकर खर्वयाञ्चकृव खर्वयाञ्चकृम
खर्वयाम्बभूव । खर्वयामास

आ० खर्व्यात् खर्व्यास्ताम् खर्व्यासुः
खर्व्याः खर्व्यास्तम् खर्व्यास्त
खर्व्यासम् खर्व्यास्व खर्व्यास्म

श्व० खर्वयिता खर्वयितारौ खर्वयितारः
खर्वयितासि खर्वयितास्थः खर्वयितास्थ
खर्वयितास्मि खर्वयितास्वः खर्वयितास्मः

भ० खर्वयिष्यति खर्वयिष्यतः खर्वयिष्यन्ति
खर्वयिष्यसि खर्वयिष्यथः खर्वयिष्यथ
खर्वयिष्यामि खर्वयिष्यावः खर्वयिष्यामः

क्रि० अखर्वयिष्यत् अखर्वयिष्यताम् अखर्वयिष्यन्
अखर्वयिष्यः अखर्वयिष्यतम् अखर्वयिष्यत
अखर्वयिष्यम् अखर्वयिष्याव अखर्वयिष्याम

व० खर्वयते खर्वयेते खर्वयन्ते
खर्वयसे खर्वयेथे खर्वयध्वे
खर्वये खर्वयावहे खर्वयामहे

स० खर्वयेत खर्वयेयाताम् खर्वयेरन्
खर्वयेथाः खर्वयेयाथाम् खर्वयेध्वम्
खर्वयेय खर्वयेवहि खर्वयेमहि

प० खर्वयताम् खर्वयेताम् खर्वयन्ताम्
खर्वयस्व खर्वयेथाम् खर्वयध्वम्
खर्वये खर्वयावहै खर्वयामहै

ह्य० अखर्वयत अखर्वयेताम् अखर्वयन्त
अखर्वयथाः अखर्वयेथाम् अखर्वयध्वम्
अखर्वये अखर्वयावहि अखर्वयामहि

अ० अचखर्वत अचखर्वेताम् अचखर्वन्त
अचखर्वथाः अचखर्वेथाम् अचखर्वध्वम्
अचखर्वे अचखर्वावहि अचखर्वामहि

प० खर्वयाञ्चक्रे खर्वयाञ्चक्राते खर्वयाञ्चक्रिरे
खर्वयाञ्चकृषे खर्वयाञ्चक्राथे खर्वयाञ्चकृढ्वे
खर्वयाञ्चक्रे खर्वयाञ्चकृवहे खर्वयाञ्चकृमहे
खर्वयाम्बभूव । खर्वयामास

आ० खर्वयिषीष्ट खर्वयिषीयास्ताम् खर्वयिषीरन्
खर्वयिषीष्ठाः खर्वयिषीयास्थाम् खर्वयिषीढ्वम्
ध्वम्
खर्वयिषीय खर्वयिषीवहि खर्वयिषीमहि

श्व० खर्वयिता खर्वयितारौ खर्वयितारः
खर्वयितासे खर्वयितासाथे खर्वयिताध्वे
खर्वयिताहे खर्वयितास्वहे खर्वयितास्महे

भ० खर्वयिष्यते खर्वयिष्येते खर्वयिष्यन्ते
खर्वयिष्यसे खर्वयिष्येथे खर्वयिष्यध्वे
खर्वयिष्ये खर्वयिष्यावहे खर्वयिष्यामहे

क्रि० अखर्वयिष्यत अखर्वयिष्येताम् अखर्वयिष्यन्त
अखर्वयिष्यथाः अखर्वयिष्येथाम् अखर्वयिष्यध्वम्
अखर्वयिष्ये अखर्वयिष्यावहि अखर्वयिष्यामहि

CC-0. Public Domain. Vipin Kumar Collection, Deoband

Digitized by Madhuban Trust

462 गर्व (गर्व्) दर्पे ।

व० गर्वयति गर्वयतः गर्वयन्ति
गर्वयसि गर्वयथः गर्वयथ
गर्वयामि गर्वयावः गर्वयामः

स० गर्वयेत् गर्वयेताम् गर्वयेयुः
गर्वयेः गर्वयेतम् गर्वयेत
गर्वयेयम् गर्वयेव गर्वयेम

प० गर्वयतु गर्वयतात् गर्वयताम् गर्वयन्तु
गर्वय ,, गर्वयतम् गर्वयत
गर्वयाणि गर्वयाव गर्वयाम

ह्य० अगर्वयत् अगर्वयताम् अगर्वयन्
अगर्वयः अगर्वयतम् अगर्वयत
अगर्वयम् अगर्वयाव अगर्वयाम

अ० अजगर्वत् अजगर्वताम् अजगर्वन्
अजगर्वः अजगर्वतम् अजगर्वत
अजगर्वम् अजगर्वाव अजगर्वाम

प० गर्वयाञ्चकार गर्वयाञ्चक्रतुः गर्वयाञ्चक्रुः
गर्वयाञ्चकर्थ गर्वयाञ्चक्रथुः गर्वयाञ्चक्र
गर्वयाञ्चकार-चकर गर्वयाञ्चकृव गर्वयाञ्चकृम

गर्वयाम्बभूव । गर्वयामास

आ० गर्व्यात् गर्व्यास्ताम् गर्व्यासुः
गर्व्याः गर्व्यास्तम् गर्व्यास्त
गर्व्यासम् गर्व्यास्व गर्व्यास्म

श्व० गर्वयिता गर्वयितारौ गर्वयितारः
गर्वयितासि गर्वयितास्थः गर्वयितास्थ
गर्वयितास्मि गर्वयितास्वः गर्वयितास्मः

भ० गर्वयिष्यति गर्वयिष्यतः गर्वयिष्यन्ति
गर्वयिष्यसि गर्वयिष्यथः गर्वयिष्यथ
गर्वयिष्यामि गर्वयिष्यावः गर्वयिष्यामः

क्रि० अगर्वयिष्यत् अगर्वयिष्यताम् अगर्वयिष्यन्
अगर्वयिष्यः अगर्वयिष्यतम् अगर्वयिष्यत
अगर्वयिष्यम् अगर्वयिष्याव अगर्वयिष्याम

व० गर्वयते गर्वयेते गर्वयन्ते
गर्वयसे गर्वयेथे गर्वयध्वे
गर्वये गर्वयावहे गर्वयामहे

स० गर्वयेत गर्वयेयाताम् गर्वयेरन्
गर्वयेथाः गर्वयेयाथाम् गर्वयेध्वम्
गर्वयेय गर्वयेवहि गर्वयेमहि

प० गर्वयताम् गर्वयेताम् गर्वयन्ताम्
गर्वयस्व गर्वयेथाम् गर्वयध्वम्
गर्वये गर्वयावहै गर्वयामहै

ह्य० अगर्वयत अगर्वयेताम् अगर्वयन्त
अगर्वयथाः अगर्वयेथाम् अगर्वयध्वम्
अगर्वये अगर्वयावहि अगर्वयामहि

अ० अजगर्वत अजगर्वेताम् अजगर्वन्त
अजगर्वथाः अजगर्वेथाम् अजगर्वध्वम्
अजगर्वे अजगर्वावहि अजगर्वामहि

प० गर्वयाञ्चक्रे गर्वयाञ्चक्राते गर्वयाञ्चक्रिरे
गर्वयाञ्चकृषे गर्वयाञ्चक्राथे गर्वयाञ्चकृढ्वे
गर्वयाञ्चक्रे गर्वयाञ्चकृवहे गर्वयाञ्चकृमहे

गर्वयाम्बभूव । गर्वयामास

आ० गर्वयिषीष्ट गर्वयिषीयास्ताम् गर्वयिषीरन्
गर्वयिषीष्ठाः गर्वयिषीयास्थाम् गर्वयिषीढ्वम्
ध्वम्
गर्वयिषीय गर्वयिषीवहि गर्वयिषीमहि

श्व० गर्वयिता गर्वयितारौ गर्वयितारः
गर्वयितासे गर्वयितासाथे गर्वयिताध्वे
गर्वयिताहे गर्वयितास्वहे गर्वयितास्महे

भ० गर्वयिष्यते गर्वयिष्येते गर्वयिष्यन्ते
गर्वयिष्यसे गर्वयिष्येथे गर्वयिष्यध्वे
गर्वयिष्ये गर्वयिष्यावहे गर्वयिष्यामहे

क्रि० अगर्वयिष्यत अगर्वयिष्येताम् अगर्वयिष्यन्त
अगर्वयिष्यथाः अगर्वयिष्येथाम् अगर्वयिष्यध्वम्
अगर्वयिष्ये अगर्वयिष्यावहि अगर्वयिष्यामहि

CC-0. Public Domain. Vipin Kumar Collection, Deoband

Digitized by Madhuban Trust

460 कर्व , कर्वू) दर्पे ।

व० कर्वयति कर्वयतः कर्वयन्ति
कर्वयसि कर्वयथः कर्वयथ
कर्वयामि कर्वयावः कर्वयामः

स० कर्वयेत् कर्वयेताम् कर्वयेयुः
कर्वयेः कर्वयेतम् कर्वयेत
कर्वयेयम् कर्वयेव कर्वयेम

प० कर्वयतु कर्वयतात् कर्वयताम् कर्वयन्तु
कर्वय कर्वयतात् कर्वयतम् कर्वयत
कर्वयाणि कर्वयाव कर्वयाम

ह्य० अकर्वयत् अकर्वयताम् अकर्वयन्
अकर्वयः अकर्वयतम् अकर्वयत
अकर्वयम् अकर्वयाव अकर्वयाम

अ० अचकर्वत् अचकर्वताम् अचकर्वन्
अचकर्वः अचकर्वतम् अचकर्वत
अचकर्वम् अचकर्वाव अचकर्वाम

प० कर्वयाञ्चकार कर्वयाञ्चक्रतुः कर्वयाञ्चक्रुः
कर्वयाञ्चकर्थ कर्वयाञ्चक्रथुः कर्वयाञ्चक्र
कर्वयाञ्चकार-चकर कर्वयाञ्चकृव कर्वयाञ्चकृम
कर्वयाम्बभूव । कर्वयामास

आ० कर्व्यात् कर्व्यास्ताम् कर्व्यासुः
कर्व्याः कर्व्यास्तम् कर्व्यास्त
कर्व्यासम् कर्व्यास्व कर्व्यास्म

श्व० कर्वयिता कर्वयितारौ कर्वयितारः
कर्वयितासि कर्वयितास्थः कर्वयितास्थ
कर्वयितास्मि कर्वयितास्वः कर्वयितास्मः

भ० कर्वयिष्यति कर्वयिष्यतः कर्वयिष्यन्ति
कर्वयिष्यसि कर्वयिष्यथः कर्वयिष्यथ
कर्वयिष्यामि कर्वयिष्यावः कर्वयिष्यामः

क्रि० अकर्वयिष्यत् अकर्वयिष्यताम् अकर्वयिष्यन्
अकर्वयिष्यः अकर्वयिष्यतम् अकर्वयिष्यत
अकर्वयिष्यम् अकर्वयिष्याव अकर्वयिष्याम

व० कर्वयते कर्वयेते कर्वयन्ते
कर्वयसे कर्वयेथे कर्वयध्वे
कर्वये कर्वयावहे कर्वयामहे

स० कर्वयेत कर्वयेयाताम् कर्वयेरन्
कर्वयेथाः कर्वयेयाथाम् कर्वयेध्वम्
कर्वयेय कर्वयेवहि कर्वयेमहि

प० कर्वयताम् कर्वयेताम् कर्वयन्ताम्
कर्वयस्व कर्वयेथाम् कर्वयध्वम्
कर्वयै कर्वयावहै कर्वयामहै

ह्य० अकर्वयत अकर्वयेताम् अकर्वयन्त
अकर्वयथाः अकर्वयेथाम् अकर्वयध्वम्
अकर्वये अकर्वयावहि अकर्वयामहि

अ० अचकर्वत अचकर्वेताम् अचकर्वन्त
अचकर्वथाः अचकर्वेथाम् अचकर्वध्वम्
अचकर्वे अचकर्वावहि अचकर्वामहि

प० कर्वयाञ्चक्रे कर्वयाञ्चक्राते कर्वयाञ्चक्रिरे
कर्वयाञ्चकृषे कर्वयाञ्चक्राथे कर्वयाञ्चकृढ्वे
कर्वयाञ्चक्रे कर्वयाञ्चकृवहे कर्वयाञ्चकृमहे
कर्वयाम्बभूव । कर्वयामास

आ० कर्वयिषीष्ट कर्वयिषीयास्ताम् कर्वयिषीरन्
कर्वयिषीष्ठाः कर्वयिषीयास्थाम् कर्वयिषीढ्वम्
ध्वम्
कर्वयिषीय कर्वयिषीवहि कर्वयिषीमहि

श्व० कर्वयिता कर्वयितारौ कर्वयितारः
कर्वयितासे कर्वयितासाथे कर्वयिताध्वे
कर्वयिताहे कर्वयितास्वहे कर्वयितास्महे

भ० कर्वयिष्यते कर्वयिष्येते कर्वयिष्यन्ते
कर्वयिष्यसे कर्वयिष्येथे कर्वयिष्यध्वे
कर्वयिष्ये कर्वयिष्यावहे कर्वयिष्यामहे

क्रि० अकर्वयिष्यत अकर्वयिष्येताम् अकर्वयिष्यन्त
अकर्वयिष्यथाः अकर्वयिष्येथाम् अकर्वयिष्यध्वम्
अकर्वयिष्ये अकर्वयिष्यावहि अकर्वयिष्यामहि

CC-0. Public Domain. Vipin Kumar Collection, Deoband

Digitized by Madhuban Trust

463 ष्ठिव (ष्ठिव्) निरसने।

व० ष्ठेवयति ष्ठेवयतः ष्ठेवयन्ति
ष्ठेवयसि ष्ठेवयथः ष्ठेवयथ
ष्ठेवयामि ष्ठेवयावः ष्ठेवयामः

स० ष्ठेवयेत् ष्ठेवयेताम् ष्ठेवयेयुः
ष्ठेवयेः ष्ठेवयेतम् ष्ठेवयेत
ष्ठेवयेयम् ष्ठेवयेव ष्ठेवयेम

प० ष्ठेवयतु ष्ठेवयतात् ष्ठेवयताम् ष्ठेवयन्तु
ष्ठेवय ष्ठेवयतात् ष्ठेवयतम् ष्ठेवयत
ष्ठेवयानि ष्ठेवयाव ष्ठेवयाम

ह्य० अष्ठेवयत् अष्ठेवयताम् अष्ठेवयन्
अष्ठेवयः अष्ठेवयतम् अष्ठेवयत
अष्ठेवयम् अष्ठेवयाव अष्ठेवयाम

अ० अतिष्ठिवत् अतिष्ठिवताम् अतिष्ठिवन्
अतिष्ठिवः अतिष्ठिवतम् अतिष्ठिवत
अतिष्ठिवम् अतिष्ठिवाव अतिष्ठिवाम
अटिष्ठिवत् अटिष्ठिवताम् अटिष्ठिवन् इ०

प० ष्ठेवयाञ्चकार ष्ठेवयाञ्चक्रतुः ष्ठेवयाञ्चक्रुः
ष्ठेवयाञ्चकर्थ ष्ठेवयाञ्चक्रथुः ष्ठेवयाञ्चक्र
ष्ठेवयाञ्चकार-चकर ष्ठेवयाञ्चकृव ष्ठेवयाञ्चकृम
ष्ठेवयाम्बभूव । ष्ठेवयामास

आ० ष्ठेव्यात् ष्ठेव्यास्ताम् ष्ठेव्यासुः
ष्ठेव्याः ष्ठेव्यास्तम् ष्ठेव्यास्त
ष्ठेव्यासम् ष्ठेव्यास्व ष्ठेव्यास्म

श्व० ष्ठेवयिता ष्ठेवयितारौ ष्ठेवयितारः
ष्ठेवयितासि ष्ठेवयितास्थः ष्ठेवयितास्थ
ष्ठेवयितास्मि ष्ठेवयितास्वः ष्ठेवयितास्मः

भ० ष्ठेवयिष्यति ष्ठेवयिष्यतः ष्ठेवयिष्यन्ति
ष्ठेवयिष्यसि ष्ठेवयिष्यथः ष्ठेवयिष्यथ
ष्ठेवयिष्यामि ष्ठेवयिष्यावः ष्ठेवयिष्यामः

क्रि० अष्ठेवयिष्यत् अष्ठेवयिष्यताम् अष्ठेवयिष्यन्
अष्ठेवयिष्यः अष्ठेवयिष्यतम् अष्ठेवयिष्यत
अष्ठेवयिष्यम् अष्ठेवयिष्याव अष्ठेवयिष्याम

व० ष्ठेवयते ष्ठेवयेते ष्ठेवयन्ते
ष्ठेवयसे ष्ठेवयेथे ष्ठेवयध्वे
ष्ठेवये ष्ठेवयावहे ष्ठेवयामहे

स० ष्ठेवयेत ष्ठेवयेयाताम् ष्ठेवयेरन्
ष्ठेवयेथाः ष्ठेवयेयाथाम् ष्ठेवयेध्वम्
ष्ठेवयेय ष्ठेवयेवहि ष्ठेवयेमहि

प० ष्ठेवयताम् ष्ठेवयेताम् ष्ठेवयन्ताम्
ष्ठेवयस्व ष्ठेवयेथाम् ष्ठेवयध्वम्
ष्ठेवयै ष्ठेवयावहै ष्ठेवयामहै

ह्य० अष्ठेवयत अष्ठेवयेताम् अष्ठेवयन्त
अष्ठेवयथाः अष्ठेवयेथाम् अष्ठेवयध्वम्
अष्ठेवये अष्ठेवयावहि अष्ठेवयामहि

अ० अतिष्ठिवत अतिष्ठिवेताम् अतिष्ठिवन्त
अतिष्ठिवथाः अतिष्ठिवेथाम् अतिष्ठिवध्वम्
अतिष्ठिवे अतिष्ठिवावहि अतिष्ठिवामहि

प० ष्ठेवयाञ्चक्रे ष्ठेवयाञ्चक्राते ष्ठेवयाञ्चक्रिरे
ष्ठेवयाञ्चकृषे ष्ठेवयाञ्चक्राथे ष्ठेवयाञ्चकृढ्वे
ष्ठेवयाञ्चक्रे ष्ठेवयाञ्चकृवहे ष्ठेवयाञ्चकृमहे
ष्ठेवयाम्बभूव । ष्ठेवयामास

आ० ष्ठेवयिषीष्ट ष्ठेवयिषीयास्ताम् ष्ठेवयिषीरन्
ष्ठेवयिषीष्ठाः ष्ठेवयिषीयास्थाम् ष्ठेवयिषीढ्वम्
ध्वम्
ष्ठेवयिषीय ष्ठेवयिषीवहि ष्ठेवयिषीमहि

श्व० ष्ठेवयिता ष्ठेवयितारौ ष्ठेवयितारः
ष्ठेवयितासे ष्ठेवयितासाथे ष्ठेवयिताध्वे
ष्ठेवयिताहे ष्ठेवयितास्वहे ष्ठेवयितास्महे

भ० ष्ठेवयिष्यते ष्ठेवयिष्येते ष्ठेवयिष्यन्ते
ष्ठेवयिष्यसे ष्ठेवयिष्येथे ष्ठेवयिष्यध्वे
ष्ठेवयिष्ये ष्ठेवयिष्यावहे ष्ठेवयिष्यामहे

क्रि० अष्ठेवयिष्यत अष्ठेवयिष्येताम् अष्ठेवयिष्यन्त
अष्ठेवयिष्यथाः अष्ठेवयिष्येथाम् अष्ठेवयिष्यध्वम्
अष्ठेवयिष्ये अष्ठेवयिष्यावहि अष्ठेवयिष्यामहि

CC-0. Public Domain. Vipin Kumar Collection, Deoband

Digitized by Madhuban Trust

464 क्षिवू (क्षिव् निरसने

व	क्षेवयति	क्षेवयतः	क्षेवयन्ति
	क्षेवयसि	क्षेवयथः	क्षेवयथ
	क्षेवयामि	क्षेवयावः	क्षेवयामः
स०	क्षेवयेत्	क्षेवयेताम्	क्षेवयेयुः
	क्षेवयेः	क्षेवयेतम्	क्षेवयेत
	क्षेवयेयम्	क्षेवयेव	क्षेवयेम
प०	क्षेवयतु क्षेवयतात्	क्षेवयताम्	क्षेवयन्तु
	क्षेवय ,,	क्षेवयतम्	क्षेवयत
	क्षेवयाणि	क्षेवयाव	क्षेवयाम
ह्य०	अक्षेवयत्	अक्षेवयताम्	अक्षेवयन्
	अक्षेवयः	अक्षेवयतम्	अक्षेवयत
	अक्षेवयम्	अक्षेवयाव	अक्षेवयाम
अ०	अचिक्षिवत्	अचिक्षिवताम्	अचिक्षिवन्
	अचिक्षिवः	अचिक्षिवतम्	अचिक्षिवत
	अचिक्षिवम्	अचिक्षिवाव	अचिक्षिवाम
प०	क्षेवयाञ्चकार	क्षेवयाञ्चक्रतुः	क्षेवयाञ्चक्रुः
	क्षेवयाञ्चकर्थ	क्षेवयाञ्चक्रथुः	क्षेवयाञ्चक्र
	क्षेवयाञ्चकार-चकर	क्षेवयाञ्चकृव	क्षेवयाञ्चकृम
	क्षेवयाम्बभूव । क्षेवयामास		
आ०	क्षेव्यात्	क्षेव्यास्ताम्	क्षेव्यासुः
	क्षेव्याः	क्षेव्यास्तम्	क्षेव्यास्त
	क्षेव्यासम्	क्षेव्यास्व	क्षेव्यास्म
श्व०	क्षेवयिता	क्षेवयितारौ	क्षेवयितारः
	क्षेवयितासि	क्षेवयितास्थः	क्षेवयितास्थ
	क्षेवयितास्मि	क्षेवयितास्वः	क्षेवयितास्मः
भ	क्षेवयिष्यति	क्षेवयिष्यतः	क्षेवयिष्यन्ति
	क्षेवयिष्यसि	क्षेवयिष्यथः	क्षेवयिष्यथ
	क्षेवयिष्यामि	क्षेवयिष्यावः	क्षेवयिष्यामः
क्रि०	अक्षेवयिष्यत्	अक्षेवयिष्यताम्	अक्षेवयिष्यन्
	अक्षेवयिष्यः	अक्षेवयिष्यतम्	अक्षेवयिष्यत
	अक्षेवयिष्यम्	अक्षेवयिष्याव	अक्षेवयिष्याम

व०	क्षेवयते	क्षेवयेते	क्षेवयन्ते
	क्षेवयसे	क्षेवयेथे	क्षेवयध्वे
	क्षेवये	क्षेवयावहे	क्षेवयामहे
स	क्षेवयेत	क्षेवयेयाताम्	क्षेवयेरन्
	क्षेवयेथाः	क्षेवयेयाथाम्	क्षेवयेध्वम्
	क्षेवयेय	क्षेवयेवहि	क्षेवयेमहि
प	क्षेवयताम्	क्षेवयेताम्	क्षेवयन्ताम्
	क्षेवयस्व	क्षेवयेथाम्	क्षेवयध्वम्
	क्षेवय	क्षेवयावहै	क्षेवयामहै
ह्य०	अक्षेवयत	अक्षेवयेताम्	अक्षेवयन्त
	अक्षेवयथाः	अक्षेवयेथाम्	अक्षेवयध्वम्
	अक्षेवये	अक्षेवयावहि	अक्षेवयामहि
अ०	अचिक्षिवत	अचिक्षिवेताम्	अचिक्षिवन्त
	अचिक्षिवथाः	अचिक्षिवेथाम्	अचिक्षिवध्वम्
	अचिक्षिवे	अचिक्षिवावहि	अचिक्षिवामहि
प०	क्षेवयाञ्चक्रे	क्षेवयाञ्चक्राते	क्षेवयाञ्चक्रिरे
	क्षेवयाञ्चकृषे	क्षेवयाञ्चक्राथे	क्षेवयाञ्चकृढ्वे
	क्षेवयाञ्चक्रे	क्षेवयाञ्चकृवहे	क्षेवयाञ्चकृमहे
	क्षेवयाम्बभूव । क्षेवयामास		
आ०	क्षेवयिषीष्ट	क्षेवयिषीयास्ताम्	क्षेवयिषीरन्
	क्षेवयिषीष्ठाः	क्षेवयिषीयास्थाम्	क्षेवयिषीढ्वम् ध्वम्
	क्षेवयिषीय	क्षेवयिषीवहि	क्षेवयिषीमहि
श्व०	क्षेवयिता	क्षेवयितारौ	क्षेवयितारः
	क्षेवयितासे	क्षेवयितासाथे	क्षेवयिताध्वे
	क्षेवयिताहे	क्षेवयितास्वहे	क्षेवयितास्महे
भ०	क्षेवयिष्यते	क्षेवयिष्येते	क्षेवयिष्यन्ते
	क्षेवयिष्यसे	क्षेवयिष्येथे	क्षेवयिष्यध्वे
	क्षेवयिष्ये	क्षेवयिष्यावहे	क्षेवयिष्यामहे
क्रि	अक्षेवयिष्यत	अक्षेवयिष्येताम्	अक्षेवयिष्यन्त
	अक्षेवयिष्यथाः	अक्षेवयिष्येथाम्	अक्षेवयिष्यध्वम्
	अक्षेवयिष्ये	अक्षेवयिष्यावहि	अक्षेवयिष्यामहि

CC-0. Public Domain. Vipin Kumar Collection, Deoband

Digitized by Madhuban Trust

465 जीव (जीव्) प्राणधारणे ।

व० जीवयति जीवयतः जीवयन्ति
जीवयसि जीवयथः जीवयथ
जीवयामि जीवयावः जीवयामः
स० जीवयेत् जीवयेताम् जीवयेयुः
जीवयेः जीवयेतम् जीवयेत
जीवयेयम् जीवयेव जीवयेम
प० जीवयतु जीवयतात् जीवयताम् जीवयन्तु
जीवय ,, जीवयतम् जीवयत
जीवयानि जीवयाव जीवयाम
ह्य० अजीवयत् अजीवयताम् अजीवयन्
अजीवयः अजीवयतम् अजीवयत
अजीवयम् अजीवयाव अजीवयाम
अ० अजीजिवत् अजीजिवताम् अजीजिवन्
अजीजिवः अजीजिवतम् अजीजिवत
अजीजिवम् अजीजिवाव अजीजिवाम
अजिजीवत् अजिजीवताम् अजिजीवन् इ०
प० जीवयाञ्चकार जीवयाञ्चक्रतुः जीवयाञ्चक्रुः
जीवयाञ्चकर्थ जीवयाञ्चक्रथुः जीवयाञ्चक्र
जीवयाञ्चकार-चकर जीवयाञ्चकृव जीवयाञ्चकृम
जीवयाम्बभूव । जीवयामास
आ० जीव्यात् जीव्यास्ताम् जीव्यासुः
जीव्याः जीव्यास्तम् जीव्यास्त
जीव्यासम् जीव्यास्व जीव्यास्म
श्व० जीवयिता जीवयितारौ जीवयितारः
जीवयितासि जीवयितास्थः जीवयितास्थ
जीवयितास्मि जीवयितास्वः जीवयितास्मः
भ० जीवयिष्यति जीवयिष्यतः जीवयिष्यन्ति
जीवयिष्यसि जीवयिष्यथः जीवयिष्यथ
जीवयिष्यामि जीवयिष्यावः जीवयिष्यामः
क्रि० अजीवयिष्यत् अजीवयिष्यताम् अजीवयिष्यन्
अजीवयिष्यः अजीवयिष्यतम् अजीवयिष्यत
अजीवयिष्यम् अजीवयिष्याव अजीवयिष्याम

व० जीवयते जीवयेते जीवयन्ते
जीवयसे जीवयेथे जीवयध्वे
जीवये जीवयावहे जीवयामहे
स० जीवयेत जीवयेयाताम् जीवयेरन्
जीवयेथाः जीवयेयाथाम् जीवयेध्वम्
जीवयेय जीवयेवहि जीवयेमहि
प० जीवयताम् जीवयेताम् जीवयन्ताम्
जीवयस्व जीवयेथाम् जीवयध्वम्
जीवयै जीवयावहै जीवयामहै
ह्य० अजीवयत अजीवयेताम् अजीवयन्त
अजीवयथाः अजीवयेथाम् अजीवयध्वम्
अजीवये अजीवयावहि अजीवयामहि
अ० अजीजिवत अजीजिवेताम् अजीजिवन्त
अजीजिवथाः अजीजिवेथाम् अजीजिवध्वम्
अजीजिवे अजीजिवावहि अजीजिवामहि
अजिजीवत अजिजीवेताम् अजिजीवन्त इ०
प० जीवयाञ्चक्रे जीवयाञ्चक्राते जीवयाञ्चक्रिरे
जीवयाञ्चकृषे जीवयाञ्चक्राथे जीवयाञ्चकृढ्वे
जीवयाञ्चक्रे जीवयाञ्चकृवहे जीवयाञ्चकृमहे
जीवयाम्बभूव । जीवयामास
आ० जीवयिषीष्ट जीवयिषीयास्ताम् जीवयिषीरन्
जीवयिषीष्ठाः जीवयिषीयास्थाम् जीवयिषीढ्वम्
ध्वम्
जीवयिषीय जीवयिषीवहि जीवयिषीमहि
श्व० जीवयिता जीवयितारौ जीवयितारः
जीवयितासे जीवयितासाथे जीवयिताध्वे
जीवयिताहे जीवयितास्वहे जीवयितास्महे
भ० जीवयिष्यते जीवयिष्येते जीवयिष्यन्ते
जीवयिष्यसे जीवयिष्येथे जीवयिष्यध्वे
जीवयिष्ये जीवयिष्यावहे जीवयिष्यामहे
क्रि० अजीवयिष्यत अजीवयिष्येताम् अजीवयिष्यन्त
अजीवयिष्यथाः अजीवयिष्येथाम् अजीवयिष्यध्वम्
अजीवयिष्ये अजीवयिष्यावहि अजीवयिष्यामहि
(अणिगि प्राणिकर्तृकादस्माण्णिगि आत्मनेपदं न भवति)

CC-0. Public Domain. Vipin Kumar Collection, Deoband

Digitized by Madhuban Trust

466 पीव (पीव्) स्थौल्ये ।

व०	पीवयति	पीवयतः	पीवयन्ति
	पीवयसि	पीवयथः	पीवयथ
	पीवयामि	पीवयावः	पीवयामः
स०	पीवयेत्	पीवयेताम्	पीवयेयुः
	पीवयेः	पीवयेतम्	पीवयेत
	पीवयेयम्	पीवयेव	पीवयेम
प०	पीवयतु पीवयतात्	पीवयताम्	पीवयन्तु
	पीवय ,,	पीवयतम्	पीवयत
	पीवयानि	पीवयाव	पीवयाम
ह्य०	अपीवयत्	अपीवयताम्	अपीवयन्
	अपीवयः	अपीवयतम्	अपीवयत
	अपीवयम्	अपीवयाव	अपीवयाम
अ०	अपीपिवत्	अपीपिवताम्	अपीपिवन्
	अपीपिवः	अपीपिवतम्	अपीपिवत
	अपीपिवम्	अपीपिवाव	अपीपिवाम
प०	पीवयाञ्चकार	पीवयाञ्चक्रतुः	पीवयाञ्चक्रुः
	पीवयाञ्चकर्थ	पीवयाञ्चक्रथुः	पीवयाञ्चक्र
	पीवयाञ्चकार-चकर	पीवयाञ्चकृव	पीवयाञ्चकृम
	पीवयाम्बभूव । पीवयामास		
आ०	पीव्यात्	पीव्यास्ताम्	पीव्यासुः
	पीव्याः	पीव्यास्तम्	पीव्यास्त
	पीव्यासम्	पीव्यास्व	पीव्यास्म
श्व०	पीवयिता	पीवयितारौ	पीवयितारः
	पीवयितासि	पीवयितास्थः	पीवयितास्थ
	पीवयितास्मि	पीवयितास्वः	पीवयितास्मः
भ०	पीवयिष्यति	पीवयिष्यतः	पीवयिष्यन्ति
	पीवयिष्यसि	पीवयिष्यथः	पीवयिष्यथ
	पीवयिष्यामि	पीवयिष्यावः	पीवयिष्यामः
क्रि०	अपीवयिष्यत्	अपीवयिष्यताम्	अपीवयिष्यन्
	अपीवयिष्यः	अपीवयिष्यतम्	अपीवयिष्यत
	अपीवयिष्यम्	अपीवयिष्याव	अपीवयिष्याम

व०	पीवयते	पीवयेते	पीवयन्ते
	पीवयसे	पीवयेथे	पीवयध्वे
	पीवये	पीवयावहे	पीवयामहे
स०	पीवयेत	पीवयेयाताम्	पीवयेरन्
	पीवयेथाः	पीवयेयाथाम्	पीवयेध्वम्
	पीवयेय	पीवयेवहि	पीवयेमहि
प०	पीवयताम्	पीवयेताम्	पीवयन्ताम्
	पीवयस्व	पीवयेथाम्	पीवयध्वम्
	पीवयै	पीवयावहै	पीवयामहै
ह्य०	अपीवयत	अपीवयेताम्	अपीवयन्त
	अपीवयथाः	अपीवयेथाम्	अपीवयध्वम्
	अपीवये	अपीवयावहि	अपीवयामहि
अ०	अपीपिवत	अपीपिवेताम्	अपीपिवन्त
	अपीपिवथाः	अपीपिवेथाम्	अपीपिवध्वम्
	अपीपिवे	अपीपिवावहि	अपीपिवामहि
प०	पीवयाञ्चक्रे	पीवयाञ्चक्राते	पीवयाञ्चक्रिरे
	पीवयाञ्चकृषे	पीवयाञ्चक्राथे	पीवयाञ्चकृढ्वे
	पीवयाञ्चक्रे	पीवयाञ्चकृवहे	पीवयाञ्चकृमहे
	पीवयाम्बभूव । पीवयामास		
आ०	पीवयिषीष्ट	पीवयिषीयास्ताम्	पीवयिषीरन्
	पीवयिषीष्ठाः	पीवयिषीयास्थाम्	पीवयिषीढ्वम् ध्वम्
	पीवयिषीय	पीवयिषीवहि	पीवयिषीमहि
श्व०	पीवयिता	पीवयितारौ	पीवयितारः
	पीवयितासे	पीवयितासाथे	पीवयिताध्वे
	पीवयिताहे	पीवयितास्वहे	पीवयितास्महे
भ०	पीवयिष्यते	पीवयिष्येते	पीवयिष्यन्ते
	पीवयिष्यसे	पीवयिष्येथे	पीवयिष्यध्वे
	पीवयिष्ये	पीवयिष्यावहे	पीवयिष्यामहे
क्रि०	अपीवयिष्यत	अपीवयिष्येताम्	अपीवयिष्यन्त
	अपीवयिष्यथाः	अपीवयिष्येथाम्	अपीवयिष्यध्वम्
	अपीवयिष्ये	अपीवयिष्यावहि	अपीवयिष्यामहि

CC-0. Public Domain. Vipin Kumar Collection, Deoband

Digitized by Madhuban Trust

467 मीव (मीवृ) स्थौल्ये ।

व० मीवयति मीवयतः मीवयन्ति
मीवयसि मीवयथः मीवयथ
मीवयामि मीवयावः मीवयामः

स० मीवयेत् मीवयेताम् मीवयेयुः
मीवयेः मीवयेतम् मीवयेत
मीवयेयम् मीवयेव मीवयेम

प० मीवयतु मीवयतात् मीवयताम् मीवयन्तु
मीवय ,, मीवयतम् मीवयत
मीवयानि मीवयाव मीवयाम

ह्य० अमीवयत् अमीवयताम् अमीवयन्
अमीवयः अमीवयतम् अमीवयत
अमीवयम् अमीवयाव अमीवयाम

अ० अमीमिवत् अमीमिवताम् अमीमिवन्
अमीमिवः अमीमिवतम् अमीमिवत
अमीमिवम् अमीमिवाव अमीमिवाम

प० मीवयाञ्चकार मीवयाञ्चक्रतुः मीवयाञ्चक्रुः
मीवयाञ्चकर्थ मीवयाञ्चक्रथुः मीवयाञ्चक्र
मीवयाञ्चकार-चकर मीवयाञ्चकृव मीवयाञ्चकृम
मीवयाम्बभूव । मीवयामास

आ० मीव्यात् मीव्यास्ताम् मीव्यासुः
मीव्याः मीव्यास्तम् मीव्यास्त
मीव्यासम् मीव्यास्व मीव्यास्म

श्व० मीवयिता मीवयितारौ मीवयितारः
मीवयितासि मीवयितास्थः मीवयितास्थ
मीवयितास्मि मीवयितास्वः मीवयितास्मः

भ० मीवयिष्यति मीवयिष्यतः मीवयिष्यन्ति
मीवयिष्यसि मीवयिष्यथः मीवयिष्यथ
मीवयिष्यामि मीवयिष्यावः मीवयिष्यामः

क्रि० अमीवयिष्यत् अमीवयिष्यताम् अमीवयिष्यन्
अमीवयिष्यः अमीवयिष्यतम् अमीवयिष्यत
अमीवयिष्यम् अमीवयिष्याव अमीवयिष्याम

व० मीवयते मीवयेते मीवयन्ते
मीवयसे मीवयेथे मीवयध्वे
मीवये मीवयावहे मीवयामहे

स० मीवयेत मीवयेयाताम् मीवयेरन्
मीवयेथाः मीवयेयाथाम् मीवयेध्वम्
मीवयेय मीवयेवहि मीवयेमहि

प० मीवयताम् मीवयेताम् मीवयन्ताम्
मीवयस्व मीवयेथाम् मीवयध्वम्
मीवयै मीवयावहै मीवयामहै

ह्य० अमीवयत अमीवयेताम् अमीवयन्त
अमीवयथाः अमीवयेथाम् अमीवयध्वम्
अमीवये अमीवयावहि अमीवयामहि

अ० अमीमिवत अमीमिवेताम् अमीमिवन्त
अमीमिवथाः अमीमिवेथाम् अमीमिवध्वम्
अमीमिवे अमीमिवावहि अमीमिवामहि

प० मीवयाञ्चक्रे मीवयाञ्चक्राते मीवयाञ्चक्रिरे
मीवयाञ्चकृषे मीवयाञ्चक्राथे मीवयाञ्चकृढ्वे
मीवयाञ्चक्रे मीवयाञ्चकृवहे मीवयाञ्चकृमहे
मीवयाम्बभूव । मीवयामास

आ० मीवयिषीष्ट मीवयिषीयास्ताम् मीवयिषीरन्
मीवयिषीष्ठाः मीवयिषीयास्थाम् मीवयिषीढ्वम्
ध्वम्
मीवयिषीय मीवयिषीवहि मीवयिषीमहि

श्व० मीवयिता मीवयितारौ मीवयितारः
मीवयितासे मीवयितासाथे मीवयिताध्वे
मीवयिताहे मीवयितास्वहे मीवयितास्महे

भ० मीवयिष्यते मीवयिष्येते मीवयिष्यन्ते
मीवयिष्यसे मीवयिष्येथे मीवयिष्यध्वे
मीवयिष्ये मीवयिष्यावहे मीवयिष्यामहे

क्रि० अमीवयिष्यत अमीवयिष्येताम् अमीवयिष्यन्त
अमीवयिष्यथाः अमीवयिष्येथाम् अमीवयिष्यध्वम्
अमीवयिष्ये अमीवयिष्यावहि अमीवयिष्यामहि

CC-0. Public Domain. Vipin Kumar Collection, Deoband

Digitized by Madhuban Trust

468 तीव (तीवृ) स्थौल्ये ।

व० तीवयति तीवयतः तीवयन्ति
तीवयसि तीवयथः तीवयथ
तीवयामि तीवयावः तीवयामः

स० तीवयेत् तीवयेताम् तीवयेयुः
तीवयेः तीवयेतम् तीवयेत
तीवयेयम् तीवयेव तीवयेम

प० तीवयतु तीवयतात् तीवयताम् तीवयन्तु
तीवय तीवयतात् तीवयतम् तीवयत
तीवयानि तीवयाव तीवयाम

ह्य० अतीवयत् अतीवयताम् अतीवयन्
अतीवयः अतीवयतम् अतीवयत
अतीवयम् अतीवयाव अतीवयाम

अ० अतीतिवत् अतीतिवताम् अतीतिवन्
अतीतिवः अतीतिवतम् अतीतिवत
अतीतिवम् अतीतिवाव अतीतिवाम

प० तीवयाञ्चकार तीवयाञ्चक्रतुः तीवयाञ्चक्रुः
तीवयाञ्चकर्थ तीवयाञ्चक्रथुः तीवयाञ्चक्र
तीवयाञ्चकार-चकर तीवयाञ्चकृव तीवयाञ्चकृम
तीवयाम्बभूव । तीवयामास

आ० तीव्यात् तीव्यास्ताम् तीव्यासुः
तीव्याः तीव्यास्तम् तीव्यास्त
तीव्यासम् तीव्यास्व तीव्यास्म

श्व० तीवयिता तीवयितारौ तीवयितारः
तीवयितासि तीवयितास्थः तीवयितास्थ
तीवयितास्मि तीवयितास्वः तीवयितास्मः

भ० तीवयिष्यति तीवयिष्यतः तीवयिष्यन्ति
तीवयिष्यसि तीवयिष्यथः तीवयिष्यथ
तीवयिष्यामि तीवयिष्यावः तीवयिष्यामः

क्रि० अतीवयिष्यत् अतीवयिष्यताम् अतीवयिष्यन्
अतीवयिष्यः अतीवयिष्यतम् अतीवयिष्यत
अतीवयिष्यम् अतीवयिष्याव अतीवयिष्याम

व० तीवयते तीवयेते तीवयन्ते
तीवयसे तीवयेथे तीवयध्वे
तीवये तीवयावहे तीवयामहे

स० तीवयेत तीवयेयाताम् तीवयेरन्
तीवयेथाः तीवयेयाथाम् तीवयेध्वम्
तीवयेय तीवयेवहि तीवयेमहि

प० तीवयताम् तीवयेताम् तीवयन्ताम्
तीवयस्व तीवयेथाम् तीवयध्वम्
तीवयै तीवयावहै तीवयामहै

ह्य० अतीवयत अतीवयेताम् अतीवयन्त
अतीवयथाः अतीवयेथाम् अतीवयध्वम्
अतीवये अतीवयावहि अतीवयामहि

अ० अतीतिवत अतीतिवेताम् अतीतिवन्त
अतीतिवथाः अतीतिवेथाम् अतीतिवध्वम्
अतीतिवे अतीतिवावहि अतीतिवामहि

प० तीवयाञ्चक्रे तीवयाञ्चक्राते तीवयाञ्चक्रिरे
तीवयाञ्चकृषे तीवयाञ्चक्राथे तीवयाञ्चकृढ्वे
तीवयाञ्चक्रे तीवयाञ्चकृवहे तीवयाञ्चकृमहे
तीवयाम्बभूव । तीवयामास

आ० तीवयिषीष्ट तीवयिषीयास्ताम् तीवयिषीरन्
तीवयिषीष्ठाः तीवयिषीयास्थाम् तीवयिषीढ्वम्
ध्वम्
तीवयिषीय तीवयिषीवहि तीवयिषीमहि

श्व० तीवयिता तीवयितारौ तीवयितारः
तीवयितासे तीवयितासाथे तीवयिताध्वे
तीवयिताहे तीवयितास्वहे तीवयितास्महे

भ० तीवयिष्यते तीवयिष्येते तीवयिष्यन्ते
तीवयिष्यसे तीवयिष्येथे तीवयिष्यध्वे
तीवयिष्ये तीवयिष्यावहे तीवयिष्यामहे

क्रि० अतीवयिष्यत अतीवयिष्येताम् अतीवयिष्यन्त
अतीवयिष्यथाः अपीवयिष्येथाम् अतीवग्रिष्यवध्म्
अतीवयिष्ये अतीवयिष्यावहि अतीवयिष्यामहि

CC-0. Public Domain. Vipin Kumar Collection, Deoband

Digitized by Madhuban Trust

469 नीव (नीवृ) स्थौल्ये ।

व० नीवयति नीवयतः नीवयन्ति
नीवयसि नीवयथः नीवयथ
नीवयामि नीवयावः नीवयामः

स० नीवयेत् नीवयेताम् नीवयेयुः
नीवयेः नीवयेतम् नीवयेत
नीवयेयम् नीवयेव नीवयेम

प० नीवयतु नीवयतात् नीवयताम् नीवयन्तु
नीवय ,, नीवयतम् नीवयत
नीवयानि नीवयाव नीवयाम

ह्य० अनीवयत् अनीवयताम् अनीवयन्
अनीवयः अनीवयतम् अनीवयत
अनीवयम् अनीवयाव अनीवयाम

अ० अनीनिवत् अनीनिवताम् अनीनिवन्
अनीनिवः अनीनिवतम् अनीनिवत
अनीनिवम् अनीनिवाव अनीनिवाम

प० नीवयाञ्चकार नीवयाञ्चक्रतुः नीवयाञ्चक्रुः
नीवयाञ्चकर्थ नीवयाञ्चक्रथुः नीवयाञ्चक्र
नीवयाञ्चकार-चकर नीवयाञ्चकृव नीवयाञ्चकृम

नीवयाम्बभूव । नीवयामास

आ० नीव्यात् नीव्यास्ताम् नीव्यासुः
नीव्याः नीव्यास्तम् नीव्यास्त
नीव्यासम् नीव्यास्व नीव्यास्म

श्व० नीवयिता नीवयितारौ नीवयितारः
नीवयितासि नीवयितास्थः नीवयितास्थ
नीवयितास्मि नीवयितास्वः नीवयितास्मः

भ० नीवयिष्यति नीवयिष्यतः नीवयिष्यन्ति
नीवयिष्यसि नीवयिष्यथः नीवयिष्यथ
नीवयिष्यामि नीवयिष्यावः नीवयिष्यामः

क्रि० अनीवयिष्यत् अनीवयिष्यताम् अनीवयिष्यन्
अनीवयिष्यः अनीवयिष्यतम् अनीवयिष्यत
अनीवयिष्यम् अनीवयिष्याव अनीवयिष्याम

व० नीवयते नीवयेते नीवयन्ते
नीवयसे नीवयेथे नीवयध्वे
नीवये नीवयावहे नीवयामहे

स० नीवयेत नीवयेयाताम् नीवयेरन्
नीवयेथाः नीवयेयाथाम् नीवयेध्वम्
नीवयेय नीवयेवहि नीवयेमहि

प० नीवयताम् नीवयेताम् नीवयन्ताम्
नीवयस्व नीवयेथाम् नीवयध्वम्
नीवयै नीवयावहै नीवयामहै

ह्य० अनीवयत अनीवयेताम् अनीवयन्त
अनीवयथाः अनीवयेथाम् अनीवयध्वम्
अनीवये अनीवयावहि अनीवयामहि

अ० अनीनिवत अनीनिवेताम् अनीनिवन्त
अनीनिवथाः अनीनिवेथाम् अनीनिवध्वम्
अनीनिवे अनीनिवावहि अनीनिवामहि

प० नीवयाञ्चक्रे नीवयाञ्चक्राते नीवयाञ्चक्रिरे
नीवयाञ्चकृषे नीवयाञ्चक्राथे नीवयाञ्चकृढ्वे
नीवयाञ्चक्रे नीवयाञ्चकृवहे नीवयाञ्चकृमहे

नीवयाम्बभूव । नीवयामास

आ० नीवयिषीष्ट नीवयिषीयास्ताम् नीवयिषीरन्
नीवयिषीष्ठाः नीवयिषीयास्थाम् नीवयिषीढ्वम्
ध्वम्
नीवयिषीय नीवयिषीवहि नीवयिषीमहि

श्व० नीवयिता नीवयितारौ नीवयितारः
नीवयितासे नीवयितासाथे नीवयिताध्वे
नीवयिताहे नीवयितास्वहे नीवयितास्महे

भ० नीवयिष्यते नीवयिष्येते नीवयिष्यन्ते
नीवयिष्यसे नीवयिष्येथे नीवयिष्यध्वे
नीवयिष्ये नीवयिष्यावहे नीवयिष्यामहे

क्रि० अनीवयिष्यत अनीवयिष्येताम् अनीवयिष्यन्त
अनीवयिष्यथाः अनीवयिष्येथाम् अनीवयिष्यध्वम्
अनीवयिष्ये अनीवयिष्यावहि अनीवयिष्यामहि

CC-0. Public Domain. Vipin Kumar Collection, Deoband

Digitized by Madhuban Trust

471 ऊर्वै (ऊर्वृ) हिंसायाम्

व० ऊर्वयति ऊर्वयतः ऊर्वयन्ति
ऊर्वयसि ऊर्वयथः ऊर्वयथ
ऊर्वयामि ऊर्वयावः ऊर्वयामः

स० ऊर्वयेत् ऊर्वयेताम् ऊर्वयेयुः
ऊर्वयेः ऊर्वयेतम् ऊर्वयेत
ऊर्वयेयम् ऊर्वयेव ऊर्वयेम

प० ऊर्वयतु ऊर्वयतात् ऊर्वयताम् ऊर्वयन्तु
ऊर्वय ऊर्वयतात् ऊर्वयतम् ऊर्वयत
ऊर्वयाणि ऊर्वयाव ऊर्वयाम

ह्य० और्वयत् और्वयताम् और्वयन्
और्वयः और्वयतम् और्वयत
और्वयम् और्वयाव और्वयाम

अ० और्विवत् और्विवताम् और्विवन्
और्विवः और्विवतम् और्विवत
और्विवम् और्विवाव और्विवाम

प० ऊर्वयाञ्चकार ऊर्वयाञ्चक्रतुः ऊर्वयाञ्चक्रुः
ऊर्वयाञ्चकर्थ ऊर्वयाञ्चक्रथुः ऊर्वयाञ्चक्र
ऊर्वयाञ्चकार-ञ्चकर ऊर्वयाञ्चकृव ऊर्वयाञ्चकृम
ऊर्वयाम्बभूव । ऊर्वयामास

आ० ऊर्व्यात् ऊर्व्यास्ताम् ऊर्व्यासुः
ऊर्व्याः ऊर्व्यास्तम् ऊर्व्यास्त
ऊर्व्यासम् ऊर्व्यास्व ऊर्व्यास्म

श्व० ऊर्वयिता ऊर्वयितारौ ऊर्वयितारः
ऊर्वयितासि ऊर्वयितास्थः ऊर्वयितास्थ
ऊर्वयितास्मि ऊर्वयितास्वः ऊर्वयितास्मः

भ० ऊर्वयिष्यति ऊर्वयिष्यतः ऊर्वयिष्यन्ति
ऊर्वयिष्यसि ऊर्वयिष्यथः ऊर्वयिष्यथ
ऊर्वयिष्यामि ऊर्वयिष्यावः ऊर्वयिष्यामः

क्रि० और्वयिष्यत् और्वयिष्यताम् और्वयिष्यन्
और्वयिष्यः और्वयिष्यतम् और्वयिष्यत
और्वयिष्यम् और्वयिष्याव और्वयिष्याम

व० ऊर्वयते ऊर्वयेते ऊर्वयन्ते
ऊर्वयसे ऊर्वयेथे ऊर्वयध्वे
ऊर्वये ऊर्वयावहे ऊर्वयामहे

स० ऊर्वयेत ऊर्वयेयाताम् ऊर्वयेरन्
ऊर्वयेथाः ऊर्वयेयाथाम् ऊर्वयेध्वम्
ऊर्वयेय ऊर्वयेवहि ऊर्वयेमहि

प० ऊर्वयताम् ऊर्वयेताम् ऊर्वयन्ताम्
ऊर्वयस्व ऊर्वयेथाम् ऊर्वयध्वम्
ऊर्वये ऊर्वयावहै ऊर्वयामहै

ह्य० और्वयत और्वयेताम् और्वयन्त
और्वयथाः और्वयेथाम् और्वयध्वम्
और्वये और्वयावहि और्वयामहि

अ० और्विवत और्विवेताम् और्विवन्त
और्विवथाः और्विवेथाम् और्विवध्वम्
और्विवे और्विवावहि और्विवामहि

प० ऊर्वयाञ्चक्रे ऊर्वयाञ्चक्राते ऊर्वयाञ्चक्रिरे
ऊर्वयाञ्चकृषे ऊर्वयाञ्चक्राथे ऊर्वयाञ्चकृढ्वे
ऊर्वयाञ्चक्रे ऊर्वयाञ्चकृवहे ऊर्वयाञ्चकृमहे
ऊर्वयाम्बभूव । ऊर्वयामास

आ० ऊर्वयिषीष्ट ऊर्वयिषीयास्ताम् ऊर्वयिषीरन्
ऊर्वयिषीष्ठाः ऊर्वयिषीयास्थाम् ऊर्वयिषीढ्वम्
ध्वम्
ऊर्वयिषीय ऊर्वयिषीवहि ऊर्वयिषीमहि

श्व० ऊर्वयिता ऊर्वयितारौ ऊर्वयितारः
ऊर्वयितासे ऊर्वयितासाथे ऊर्वयिताध्वे
ऊर्वयिताहे ऊर्वयितास्वहे ऊर्वयितास्महे

भ० ऊर्वयिष्यते ऊर्वयिष्येते ऊर्वयिष्यन्ते
ऊर्वयिष्यसे ऊर्वयिष्येथे ऊर्वयिष्यध्वे
ऊर्वयिष्ये ऊर्वयिष्यावहे ऊर्वयिष्यामहे

क्रि० और्वयिष्यत और्वयिष्येताम् और्वयिष्यन्त
और्वयिष्यथाः और्वयिष्येथाम् और्वयिष्यध्वम्
और्वयिष्ये और्वयिष्यावहि और्वयिष्यामहि

CC-0. Public Domain. Vipin Kumar Collection, Deoband

Digitized by Madhuban Trust

471 तुर्वै (तूर्वं) हिंसायाम्

व०	तूर्वयति	तूर्वयतः	तूर्वयन्ति
	तूर्वयसि	तूर्वयथः	तूर्वयथ
	तूर्वयामि	तूर्वयावः	तूर्वयामः
स०	तूर्वयेत्	तूर्वयेताम्	तूर्वयेयुः
	तूर्वयेः	तूर्वयेतम्	तूर्वयेत
	तूर्वयेयम्	तूर्वयेव	तूर्वयेम
प०	तूर्वयतु तूर्वयतात्	तूर्वयताम्	तूर्वयन्तु
	तूर्वय तूर्वयतात्	तूर्वयतम्	तूर्वयत
	तूर्वयाणि	तूर्वयाव	तूर्वयाम
ह्य०	अतूर्वयत्	अतूर्वयताम्	अतूर्वयन्
	अतूर्वयः	अतूर्वयतम्	अतूर्वयत
	अतूर्वयम्	अतूर्वयाव	अतूर्वयाम
अ०	अतुतूर्वत्	अतुतूर्वताम्	अतुतूर्वन्
	अतुतूर्वः	अतुतूर्वतम्	अतुतूर्वत
	अतुतूर्वम्	अतुतूर्वाव	अतुतूर्वाम
प०	तूर्वयाञ्चकार	तूर्वयाञ्चक्रतुः	तूर्वयाञ्चक्रुः
	तूर्वयाञ्चकर्थ	तूर्वयाञ्चक्रथुः	तूर्वयाञ्चक्र
	तूर्वयाञ्चकार-ञ्चकर	तूर्वयाञ्चकृव	तूर्वयाञ्चकृम
	तूर्वयाम्बभूव । तूर्वयामास		
आ०	तूर्व्यात्	तूर्व्यास्ताम्	तूर्व्यासुः
	तूर्व्याः	तूर्व्यास्तम्	तूर्व्यास्त
	तूर्व्यासम्	तूर्व्यास्व	तूर्व्यास्म
श्व०	तूर्वयिता	तूर्वयितारौ	तूर्वयितारः
	तूर्वयितासि	तूर्वयितास्थः	तूर्वयितास्थ
	तूर्वयितास्मि	तूर्वयितास्वः	तूर्वयितास्मः
भ०	तूर्वयिष्यति	तूर्वयिष्यतः	तूर्वयिष्यन्ति
	तूर्वयिष्यसि	तूर्वयिष्यथः	तूर्वयिष्यथ
	तूर्वयिष्यामि	तूर्वयिष्यावः	तूर्वयिष्यामः
क्रि०	अतूर्वयिष्यत्	अतूर्वयिष्यताम्	अतूर्वयिष्यन्
	अतूर्वयिष्यः	अतूर्वयिष्यतम्	अतूर्वयिष्यत
	अतूर्वयिष्यम्	अतूर्वयिष्याव	अतूर्वयिष्याम

व०	तूर्वयते	तूर्वयेते	तूर्वयन्ते
	तूर्वयसे	तूर्वयेथे	तूर्वयध्वे
	तूर्वये	तूर्वयावहे	तूर्वयामहे
स०	तूर्वयेत	तूर्वयेयाताम्	तूर्वयेरन्
	तूर्वयेथाः	तूर्वयेयाथाम्	तूर्वयेध्वम्
	तूर्वयेय	तूर्वयेवहि	तूर्वयेमहि
प०	तूर्वयताम्	तूर्वयेताम्	तूर्वयन्ताम्
	तूर्वयस्व	तूर्वयेथाम्	तूर्वयध्वम्
	तूर्वयै	तूर्वयावहै	तूर्वयामहै
ह्य०	अतूर्वयत	अतूर्वयेताम्	अतूर्वयन्त
	अतूर्वयथाः	अतूर्वयेथाम्	अतूर्वयध्वम्
	अतूर्वये	अतूर्वयावहि	अतूर्वयामहि
अ०	अतुतूर्वत	अतुतूर्वेताम्	अतुतूर्वन्त
	अतुतूर्वथाः	अतुतूर्वेथाम्	अतुतूर्वध्वम्
	अतुतूर्वे	अतुतूर्वावहि	अतुतूर्वामहि
प०	तूर्वयाञ्चक्रे	तूर्वयाञ्चक्राते	तूर्वयाञ्चक्रिरे
	तूर्वयाञ्चकृषे	तूर्वयाञ्चक्राथे	तूर्वयाञ्चकृढ्वे
	तूर्वयाञ्चक्रे	तूर्वयाञ्चकृवहे	तूर्वयाञ्चकृमहे
	तूर्वयाम्बभूव । तूर्वयामास		
आ०	तूर्वयिषीष्ट	तूर्वयिषीयास्ताम्	तूर्वयिषीरन्
	तूर्वयिषीष्ठाः	तूर्वयिषीयास्थाम्	तूर्वयिषीढ्वम्-ध्वम्
	तूर्वयिषीय	तूर्वयिषीवहि	तूर्वयिषीमहि
श्व०	तूर्वयिता	तूर्वयितारौ	तूर्वयितारः
	तूर्वयितासे	तूर्वयितासाथे	तूर्वयिताध्वे
	तूर्वयिताहे	तूर्वयितास्वहे	तूर्वयितास्महे
भ०	तूर्वयिष्यते	तूर्वयिष्येते	तूर्वयिष्यन्ते
	तूर्वयिष्यसे	तूर्वयिष्येथे	तूर्वयिष्यध्वे
	तूर्वयिष्ये	तूर्वयिष्यावहे	तूर्वयिष्यामहे
क्रि०	अतूर्वयिष्यत	अतूर्वयिष्येताम्	अतूर्वयिष्यन्त
	अतूर्वयिष्यथाः	अतूर्वयिष्येथाम्	अतूर्वयिष्यध्वम्
	अतूर्वयिष्ये	अतूर्वयिष्यावहि	अतूर्वयिष्यामहि

CC-0. Public Domain. Vipin Kumar Collection, Deoband

Digitized by Madhuban Trust

472 थुर्वैं (थुर्वूं) हिंसायाम्

व० थूर्वयति थूर्वयतः थूर्वयन्ति
थूर्वयसि थूर्वयथः थूर्वयथ
थूर्वयामि थूर्वयावः थूर्वयामः

स० थूर्वयेत् थूर्वयेताम् थूर्वयेयुः
थूर्वयेः थूर्वयेतम् थूर्वयेत
थूर्वयेयम् थूर्वयेव थूर्वयेम

प० थूर्वयतु थूर्वयतात् थूर्वयताम् थूर्वयन्तु
थूर्वय थूर्वयतात् थूर्वयतम् थूर्वयत
थूर्वयाणि थूर्वयाव थूर्वयाम

ह्य० अथूर्वयत् अथूर्वयताम् अथूर्वयन्
अथूर्वयः अथूर्वयतम् अथूर्वयत
अथूर्वयम् अथूर्वयाव अथूर्वयाम

अ० अतुथूर्वत् अतुथूर्वताम् अतुथूर्वन्
अतुथूर्वः अतुथूर्वतम् अतुथूर्वत
अतुथूर्वम् अतुथूर्वाव अतुथूर्वाम

प० थूर्वयाञ्चकार थूर्वयाञ्चक्रतुः थूर्वयाञ्चक्रुः
थूर्वयाञ्चकर्थ थूर्वयाञ्चक्रथुः थूर्वयाञ्चक्र
थूर्वयाञ्चकार-चकर थूर्वयाञ्चकृव थूर्वयाञ्चकृम

थूर्वयाम्बभूव । थूर्वयामास

आ० थूर्व्यात् थूर्व्यास्ताम् थूर्व्यासुः
थूर्व्याः थूर्व्यास्तम् थूर्व्यास्त
थूर्व्यासम् थूर्व्यास्व थूर्व्यास्म

श्व० थूर्वयिता थूर्वयितारौ थूर्वयितारः
थूर्वयितासि थूर्वयितास्थः थूर्वयितास्थ
थूर्वयितास्मि थूर्वयितास्वः थूर्वयितास्मः

भ० थूर्वयिष्यति थूर्वयिष्यतः थूर्वयिष्यन्ति
थूर्वयिष्यसि थूर्वयिष्यथः थूर्वयिष्यथ
थूर्वयिष्यामि थूर्वयिष्यावः थूर्वयिष्यामः

क्रि० अथूर्वयिष्यत् अथूर्वयिष्यताम् अथूर्वयिष्यन्
अथूर्वयिष्यः अथूर्वयिष्यतम् अथूर्वयिष्यत
अथूर्वयिष्यम् अथूर्वयिष्याव अथूर्वयिष्याम

व० थूर्वयते थूर्वयेते थूर्वयन्ते
थूर्वयसे थूर्वयेथे थूर्वयध्वे
थूर्वये थूर्वयावहे थूर्वयामहे

स० थूर्वयेत थूर्वयेयाताम् थूर्वयेरन्
थूर्वयेथाः थूर्वयेयाथाम् थूर्वयेध्वम्
थूर्वयेय थूर्वयेवहि थूर्वयेमहि

प० थूर्वयताम् थूर्वयेताम् थूर्वयन्ताम्
थूर्वयस्व थूर्वयेथाम् थूर्वयध्वम्
थूर्वये थूर्वयावहै थूर्वयामहै

ह्य० अथूर्वयत अथूर्वयेताम् अथूर्वयन्त
अथूर्वयथाः अथूर्वयेथाम् अथूर्वयध्वम्
अथूर्वये अथूर्वयावहि अथूर्वयामहि

अ० अतुथूर्वत अतुथूर्वेताम् अतुथूर्वन्त
अतुथूर्वथाः अतुथूर्वेथाम् अतुथूर्वध्वम्
अतुथूर्वे अतुथूर्वावहि अतुथूर्वामहि

प० थूर्वयाञ्चक्रे थूर्वयाञ्चक्राते थूर्वयाञ्चक्रिरे
थूर्वयाञ्चकृषे थूर्वयाञ्चक्राथे थूर्वयाञ्चकृढ्वे
थूर्वयाञ्चक्रे थूर्वयाञ्चकृवहे थूर्वयाञ्चकृमहे
थूर्वयाम्बभूव । थूर्वयामास

आ० थूर्वयिषीष्ट थूर्वयिषीयास्ताम् थूर्वयिषीरन्
थूर्वयिषीष्ठाः थूर्वयिषीयास्थाम् थूर्वयिषीढ्वम्
ध्वम्
थूर्वयिषीय थूर्वयिषीवहि थूर्वयिषीमहि

श्व० थूर्वयिता थूर्वयितारौ थूर्वयितारः
थूर्वयितासे थूर्वयितासाथे थूर्वयिताध्वे
थूर्वयिताहे थूर्वयितास्वहे थूर्वयितास्महे

भ० थूर्वयिष्यते थूर्वयिष्येते थूर्वयिष्यन्ते
थूर्वयिष्यसे थूर्वयिष्येथे थूर्वयिष्यध्वे
थूर्वयिष्ये थूर्वयिष्यावहे थूर्वयिष्यामहे

क्रि० अथूर्वयिष्यत अथूर्वयिष्येताम् अथूर्वयिष्यन्त
अथूर्वयिष्यथाः अथूर्वयिष्येथाम् अथूर्वयिष्यध्वम्
अथूर्वयिष्ये अथूर्वयिष्यावहि अथूर्वयिष्यामहि

CC-0. Public Domain. Vipin Kumar Collection, Deoband

Digitized by Madhuban Trust

473 दुर्वे (दूर्व्) हिंसायाम् ।

व० दूर्वयति दूर्वयतः दूर्वयन्ति
दूर्वयसि दूर्वयथः दूर्वयथ
दूर्वयामि दूर्वयावः दूर्वयामः

स० दूर्वयेत् दूर्वयेताम् दूर्वयेयुः
दूर्वयेः दूर्वयेतम् दूर्वयेत
दूर्वयेयम् दूर्वयेव दूर्वयेम

प० दूर्वयतु दूर्वयतात् दूर्वयताम् दूर्वयन्तु
दूर्वय दूर्वयतात् दूर्वयतम् दूर्वयत
दूर्वयाणि दूर्वयाव दूर्वयाम

ह्य० अदूर्वयत् अदूर्वयताम् अदूर्वयन्
अदूर्वयः अदूर्वयतम् अदूर्वयत
अदूर्वयम् अदूर्वयाव अदूर्वयाम

अ० अदुदूर्वत् अदुदूर्वताम् अदुदूर्वन्
अदुदूर्वः अदुदूर्वतम् अदुदूर्वत
अदुदूर्वम् अदुदूर्वाव अदुदूर्वाम

प० दूर्वयाञ्चकार दूर्वयाञ्चक्रतुः दूर्वयाञ्चक्रुः
दूर्वयाञ्चकर्थ दूर्वयाञ्चक्रथुः दूर्वयाञ्चक्र
दूर्वयाञ्चकार-चकर दूर्वयाञ्चकृव दूर्वयाञ्चकृम
दूर्वयाम्बभूव । दूर्वयामास

आ० दूर्व्यात् दूर्व्यास्ताम् दूर्व्यासुः
दूर्व्याः दूर्व्यास्तम् दूर्व्यास्त
दूर्व्यासम् दूर्व्यास्व दूर्व्यास्म

श्व० दूर्वयिता दूर्वयितारौ दूर्वयितारः
दूर्वयितासि दूर्वयितास्थः दूर्वयितास्थ
दूर्वयितास्मि दूर्वयितास्वः दूर्वयितास्मः

भ० दूर्वयिष्यति दूर्वयिष्यतः दूर्वयिष्यन्ति
दूर्वयिष्यसि दूर्वयिष्यथः दूर्वयिष्यथ
दूर्वयिष्यामि दूर्वयिष्यावः दूर्वयिष्यामः

क्रि० अदूर्वयिष्यत् अदूर्वयिष्यताम् अदूर्वयिष्यन्
अदूर्वयिष्यः अदूर्वयिष्यतम् अदूर्वयिष्यत
अदूर्वयिष्यम् अदूर्वयिष्याव अदूर्वयिष्याम

व० दूर्वयते दूर्वयेते दूर्वयन्ते
दूर्वयसे दूर्वयेथे दूर्वयध्वे
दूर्वये दूर्वयावहे दूर्वयामहे

स० दूर्वयेत दूर्वयेयाताम् दूर्वयेरन्
दूर्वयेथाः दूर्वयेयाथाम् दूर्वयेध्वम्
दूर्वयेय दूर्वयेवहि दूर्वयेमहि

प० दूर्वयताम् दूर्वयेताम् दूर्वयन्ताम्
दूर्वयस्व दूर्वयेथाम् दूर्वयध्वम्
दूर्वयै दूर्वयावहै दूर्वयामहै

ह्य० अदूर्वयत अदूर्वयेताम् अदूर्वयन्त
अदूर्वयथाः अदूर्वयेथाम् अदूर्वयध्वम्
अदूर्वये अदूर्वयावहि अदूर्वयामहि

अ० अदुदूर्वत अदुदूर्वेताम् अदुदूर्वन्त
अदुदूर्वथाः अदुदूर्वेथाम् अदुदूर्वध्वम्
अदुदूर्वे अदुदूर्वावहि अदुदूर्वामहि

प० दूर्वयाञ्चक्रे दूर्वयाञ्चक्राते दूर्वयाञ्चक्रिरे
दूर्वयाञ्चकृषे दूर्वयाञ्चक्राथे दूर्वयाञ्चकृढ्वे
दूर्वयाञ्चक्रे दूर्वयाञ्चकृवहे दूर्वयाञ्चकृमहे
दूर्वयाम्बभूव । दूर्वयामास

आ० दूर्वयिषीष्ट दूर्वयिषीयास्ताम् दूर्वयिषीरन्
दूर्वयिषीष्ठाः दूर्वयिषीयास्थाम् दूर्वयिषीढ्वम्-ध्वम्
दूर्वयिषीय दूर्वयिषीवहि दूर्वयिषीमहि

श्व० दूर्वयिता दूर्वयितारौ दूर्वयितारः
दूर्वयितासे दूर्वयितासाथे दूर्वयिताध्वे
दूर्वयिताहे दूर्वयितास्वहे दूर्वयितास्महे

भ० दूर्वयिष्यते दूर्वयिष्येते दूर्वयिष्यन्ते
दूर्वयिष्यसे दूर्वयिष्येथे दूर्वयिष्यध्वे
दूर्वयिष्ये दूर्वयिष्यावहे दूर्वयिष्यामहे

क्रि० अदूर्वयिष्यत अदूर्वयिष्येताम् अदूर्वयिष्यन्त
अदूर्वयिष्यथाः अदूर्वयिष्येथाम् अदूर्वयिष्यध्वम्
अदूर्वयिष्ये अदूर्वयिष्यावहि अदूर्वयिष्यामहि

CC-0. Public Domain. Vipin Kumar Collection, Deoband

Digitized by Madhuban Trust

474 धुर्वॆ (धूर्व्) हिंसायाम् ।

व०	धूर्वयति	धूर्वयतः	धूर्वयन्ति	
	धूर्वयसि	धूर्वयथः	धूर्वयथ	
	धूर्वयामि	धूर्वयावः	धूर्वयामः	
स०	धूर्वयेत्	धूर्वयेताम्	धूर्वयेयुः	
	धूर्वयेः	धूर्वयेतम्	धूर्वयेत	
	धूर्वयेयम्	धूर्वयेव	धूर्वयेम	
प०	धूर्वयतु	धूर्वयतात्	धूर्वयताम्	धूर्वयन्तु
	धूर्वय	धूर्वयतात्	धूर्वयतम्	धूर्वयत
	धूर्वयाणि	धूर्वयाव	धूर्वयाम	
ह्य०	अधूर्वयत्	अधूर्वयताम्	अधूर्वयन्	
	अधूर्वयः	अधूर्वयतम्	अधूर्वयत	
	अधूर्वयम्	अधूर्वयाव	अधूर्वयाम	
अ०	अदुधूर्वत्	अदुधूर्वताम्	अदुधूर्वन्	
	अदुधूर्वः		अदुधूर्वत	
	अदुधूर्वम्	अदुधूर्वाव	अदुधूर्वाम	
प०	धूर्वयाञ्चकार	धूर्वयाञ्चक्रतुः	धूर्वयाञ्चक्रुः	
	धूर्वयाञ्चकर्थ	धूर्वयाञ्चक्रथुः	धूर्वयाञ्चक्र	
	धूर्वयाञ्चकार-चकर	धूर्वयाञ्चकृव	धूर्वयाञ्चकृम	
	धूर्वयाम्बभूव ।	धूर्वयामास		
आ०	धूर्व्यात्	धूर्व्यास्ताम्	धूर्व्यासुः	
	धूर्व्याः	धूर्व्यास्तम्	धूर्व्यास्त	
	धूर्व्यासम्	धूर्व्यास्व	धूर्व्यास्म	
श्व०	धूर्वयिता	धूर्वयितारौ	धूर्वयितारः	
	धूर्वयितासि	धूर्वयितास्थः	धूर्वयितास्थ	
	धूर्वयितास्मि	धूर्वयितास्वः	धूर्वयितास्मः	
भ०	धूर्वयिष्यति	धूर्वयिष्यतः	धूर्वयिष्यन्ति	
	धूर्वयिष्यसि	धूर्वयिष्यथः	धूर्वयिष्यथ	
	धूर्वयिष्यामि	धूर्वयिष्यावः	धूर्वयिष्यामः	
क्रि०	अधूर्वयिष्यत्	अधूर्वयिष्यताम्	अधूर्वयिष्यन्	
	अधूर्वयिष्यः	अधूर्वयिष्यतम्	अधूर्वयिष्यत	
	अधूर्वयिष्यम्	अधूर्वयिष्याव	अधूर्वयिष्याम	

व०	धूर्वयते	धूर्वयेते	धूर्वयन्ते
	धूर्वयसे	धूर्वयेथे	धूर्वयध्वे
	धूर्वये	धूर्वयावहे	धूर्वयामहे
स०	धूर्वयेत	धूर्वयेयाताम्	धूर्वयेरन्
	धूर्वयेथाः	धूर्वयेयाथाम्	धूर्वयेध्वम्
	धूर्वयेय	धूर्वयेवहि	धूर्वयेमहि
प०	धूर्वयताम्	धूर्वयेताम्	धूर्वयन्ताम्
	धूर्वयस्व	धूर्वयेथाम्	धूर्वयध्वम्
	धूर्वये	धूर्वयावहे	धूर्वयामहे
ह्य०	अधूर्वयत	अधूर्वयेताम्	अधूर्वयन्त
	अधूर्वयथाः	अधूर्वयेथाम्	अधूर्वयध्वम्
	अधूर्वये	अधूर्वयावहि	अधूर्वयामहि
अ०	अदुधूर्वत	अदुधूर्वेताम्	अदुधूर्वन्त
	अदुधूर्वथाः	अदुधूर्वेथाम्	अदुधूर्वध्वम्
	अदुधूर्वे	अदुधूर्वावहि	अदुधूर्वामहि
प०	धूर्वयाञ्चक्रे	धूर्वयाञ्चक्राते	धूर्वयाञ्चक्रिरे
	धूर्वयाञ्चकृषे	धूर्वयाञ्चक्राथे	धूर्वयाञ्चकृढ्वे
	धूर्वयाञ्चक्रे	धूर्वयाञ्चकृवहे	धूर्वयाञ्चकृमहे
	धूर्वयाम्बभूव ।	धूर्वयामास	
आ०	धूर्वयिषीष्ट	धूर्वयिषीयास्ताम्	धूर्वयिषीरन्
	धूर्वयिषीष्ठाः	धूर्वयिषीयास्थाम्	धूर्वयिषीढ्वम् ध्वम्
	धूर्वयिषीय	धूर्वयिषीवहि	धूर्वयिषीमहि
श्व०	धूर्वयिता	धूर्वयितारौ	धूर्वयितारः
	धूर्वयितासे	धूर्वयितासाथे	धूर्वयिताध्वे
	धूर्वयिताहे	धूर्वयितास्वहे	धूर्वयितास्महे
भ०	धूर्वयिष्यते	धूर्वयिष्येते	धूर्वयिष्यन्ते
	धूर्वयिष्यसे	धूर्वयिष्येथे	धूर्वयिष्यध्वे
	धूर्वयिष्ये	धूर्वयिष्यावहे	धूर्वयिष्यामहे
क्रि०	अधूर्वयिष्यत	अधूर्वयिष्येताम्	अधूर्वयिष्यन्त
	अधूर्वयिष्यथाः	अधूर्वयिष्येथाम्	अधूर्वयिष्यध्वम्
	अधूर्वयिष्ये	अधूर्वयिष्यावहि	अधूर्वयिष्यामहि

CC-0. Public Domain. Vipin Kumar Collection, Deoband

Digitized by Madhuban Trust

475 जूर्वै (जूर्व्) हिंसायाम्

व०	जूर्वयति	जूर्वयतः	जूर्वयन्ति
	जूर्वयसि	जर्वयथः	जूर्वयथ
	जूर्वयामि	जूर्वयावः	जूर्वयामः
स०	जूर्वयेत्	जूर्वयेताम्	जूर्वयेयुः
	जूर्वयेः	जूर्वयेतम्	जूर्वयेत
	जूर्वयेयम्	जूर्वयेव	जर्वयेम
प०	जूर्वयतु जूर्वयतात्	जूर्वयताम्	जूर्वयन्तु
	जूर्वय ,,	जूर्वयतम्	जूर्वयत
	जूर्वयाणि	जूर्वयाव	जूर्वयाम
ह्य०	अजूर्वयत्	अजर्वयताम्	अजूर्वयन्
	अजूर्वयः	अजूर्वयतम्	अजूर्वयत
	अजूर्वयम्	अजूर्वयाव	अजूर्वयाम
अ०	अजुजूर्वत्	अजुजूर्वताम्	अजुजूर्वन्
	अजुजूर्वः	अजुजूर्वतम्	अजुजूर्वत
	अजुजूर्वम्	अजुजूर्वाव	अजुजूर्वाम
प०	जूर्वयाञ्चकार	जूर्वयाञ्चक्रतुः	जूर्वयाञ्चक्रुः
	जूर्वयाञ्चकर्थ	जूर्वयाञ्चक्रथुः	जर्वयाञ्चक्र
	जूर्वयाञ्चकार-चकर	जूर्वयाञ्चकृव	जूर्वयाञ्चकृम
	जूर्वयाम्बभूव । जूर्वयामास		
आ०	जूर्व्यात्	जूर्व्यास्ताम्	जर्व्यासुः
	जूर्व्याः	जूर्व्यास्तम्	जर्व्यास्त
	जूर्व्यासम्	जूर्व्यास्व	जूर्व्यास्म
श्व०	जूर्वयिता	जर्वयितारौ	जूर्वयितारः
	जूर्वयितासि	जूर्वयितास्थः	जूर्वयितास्थ
	जूर्वयितास्मि	जूर्वयितास्वः	जर्वयितास्मः
भ०	जूर्वयिष्यति	जूर्वयिष्यतः	जूर्वयिष्यन्ति
	जर्वयिष्यसि	जूर्वयिष्यथः	जूर्वयिष्यथ
	जूर्वयिष्यामि	जूर्वयिष्यावः	जूर्वयिष्यामः
क्रि०	अजूर्वयिष्यत्	अजूर्वयिष्यताम्	अजूर्वयिष्यन्
	अजर्वयिष्यः	अजूर्वयिष्यतम्	अजूर्वयिष्यत
	अजूर्वयिष्यम्	अजूर्वयिष्याव	अजूर्वयिष्याम

व०	जूर्वयते	जूर्वयेते	जूर्वयन्ते
	जूर्वयसे	जूर्वयेथे	जर्वयध्वे
	जूर्वये	जूर्वयावहे	जूर्वयामहे
स०	जूर्वयेत	जूर्वयेयाताम्	जूर्वयेरन्
	जर्वयेथाः	जूर्वयेयाथाम्	जर्वयेध्वम्
	जूर्वयेय	जूर्वयेवहि	जूर्वयेमहि
प	जूर्वयताम्	जर्वयेताम्	जूर्वयन्ताम्
	जूर्वयस्व	जूर्वयेथाम्	जूर्वयध्वम्
	जूर्वयै	जूर्वयावहै	जूर्वयामहै
ह्य०	अजूर्वयत	अजूर्वयेताम्	अजूर्वयन्त
	अजूर्वयथाः	अजूर्वयेथाम	अजूर्वयध्वम्
	अजूर्वये	अजूर्वयावहि	अजर्वयामहि
अ०	अजुजर्वत	अजुजूर्वेताम्	अजुजूर्वन्त
	अजुजूर्वथाः	अजुजर्वेथाम्	अजुजूर्वध्वम्
	अजुजूर्वे	अजुजूर्वावहि	अजुजूर्वामहि
प०	जर्वयाञ्चक्रे	जूर्वयाञ्चक्राते	जूर्वयाञ्चक्रिरे
	जूर्वयाञ्चकृषे	जूर्वयाञ्चक्राथे	जूर्वयाञ्चकृढ्वे
	जूर्वयाञ्चक्रे	जर्वयाञ्चकृवहे	जूर्वयाञ्चकृमहे
	जूर्वयाम्बभूव । जूर्वयामास		
आ०	जूर्वयिषीष्ट	जूर्वयिषीयास्ताम्	जूर्वयिषीरन्
	जर्वयिषीष्ठाः	जर्वयिषीयास्थाम्	जूर्वयिषीढ्वम् ध्वम्
	जूर्वयिषीय	जर्वयिषीवहि	जूर्वयिषीमहि
श्व०	जूर्वयिता	जूर्वयितारौ	जूर्वयितारः
	जूर्वयितासे	जूर्वयितासाथे	जूर्वयिताध्वे
	जूर्वयिताहे	जर्वयितास्वहे	जूर्वयितास्महे
भ०	जूर्वयिष्यते	जूर्वयिष्येते	जूर्वयिष्यन्ते
	जूर्वयिष्यसे	जूर्वयिष्येथे	जूर्वयिष्यध्वे
	जर्वयिष्ये	जूर्वयिष्यावहे	जूर्वयिष्यामहे
क्रि०	अजूर्वयिष्यत	अजूर्वयिष्येताम्	अजूर्वयिष्यन्त
	अजूर्वयिष्यथाः	अजूर्वयिष्येथाम्	अजूर्वयिष्यध्वम्
	अजर्वयिष्ये	अजूर्वयिष्यावहि	अजूर्वयिष्यामहि

CC-0. Public Domain. Vipin Kumar Collection, Deoband

Digitized by Madhuban Trust

477 भर्व (भर्व्) हिंसायाम् ।

व० भर्वयति भर्वयतः भर्वयन्ति
भर्वयसि भर्वयथः भर्वयथ
भर्वयामि भर्वयावः भर्वयामः

स० भर्वयेत् भर्वयेताम् भर्वयेयुः
भर्वयेः भर्वयेतम् भर्वयेत
भर्वयेयम् भर्वयेव भर्वयेम

प० भर्वयतु भर्वयतात् भर्वयताम् भर्वयन्तु
भर्वय ,, भर्वयतम् भर्वयत
भर्वयाणि भर्वयाव भर्वयाम

ह्य० अभर्वयत् अभर्वयताम् अभर्वयन्
अभर्वयः अभर्वयतम् अभर्वयत
अभर्वयम् अभर्वयाव अभर्वयाम

अ० अबभर्वत् अबभर्वताम् अबभर्वन्
अबभर्वः अबभर्वतम् अबभर्वत
अबभर्वम् अबभर्वाव अबभर्वाम

प० भर्वयाञ्चकार भर्वयाञ्चक्रतुः भर्वयाञ्चक्रुः
भर्वयाञ्चकर्थ भर्वयाञ्चक्रथुः भर्वयाञ्चक्र
भर्वयाञ्चकार-चकर भर्वयाञ्चकृव भर्वयाञ्चकृम
भर्वयाम्बभूव । भर्वयामास

आ० भर्व्यात् भर्व्यास्ताम् भर्व्यासुः
भर्व्याः भर्व्यास्तम् भर्व्यास्त
भर्व्यासम् भर्व्यास्व भर्व्यास्म

श्व० भर्वयिता भर्वयितारौ भर्वयितारः
भर्वयितासि भर्वयितास्थः भर्वयितास्थ
भर्वयितास्मि भर्वयितास्वः भर्वयितास्मः

भ० भर्वयिष्यति भर्वयिष्यतः भर्वयिष्यन्ति
भर्वयिष्यसि भर्वयिष्यथः भर्वयिष्यथ
भर्वयिष्यामि भर्वयिष्यावः भर्वयिष्यामः

क्रि० अभर्वयिष्यत् अभर्वयिष्यताम् अभर्वयिष्यन्
अभर्वयिष्यः अभर्वयिष्यतम् अभर्वयिष्यत
अभर्वयिष्यम् अभर्वयिष्याव अभर्वयिष्याम

व० भर्वयते भर्वयेते भर्वयन्ते
भर्वयसे भर्वयेथे भर्वयध्वे
भर्वये भर्वयावहे भर्वयामहे

स० भर्वयेत भर्वयेयाताम् भर्वयेरन्
भर्वयेथाः भर्वयेयाथाम् भर्वयेध्वम्
भर्वयेय भर्वयेवहि भर्वयेमहि

प० भर्वयताम् भर्वयेताम् भर्वयन्ताम्
भर्वयस्व भर्वयेथाम् भर्वयध्वम्
भर्वये भर्वयावहै भर्वयामहै

ह्य० अभर्वयत अभर्वयेताम् अभर्वयन्त
अभर्वयथाः अभर्वयेथाम् अभर्वयध्वम्
अभर्वये अभर्वयावहि अभर्वयामहि

अ० अबभर्वत अबभर्वेताम् अबभर्वन्त
अबभर्वथाः अबभर्वेथाम् अबभर्वध्वम्
अबभर्वे अबभर्वावहि अबभर्वामहि

प० भर्वयाञ्चक्रे भर्वयाञ्चक्राते भर्वयाञ्चक्रिरे
भर्वयाञ्चकृषे भर्वयाञ्चक्राथे भर्वयाञ्चकृढ्वे
भर्वयाञ्चक्रे भर्वयाञ्चकृवहे भर्वयाञ्चकृमहे
भर्वयाम्बभूव । भर्वयामास

आ० भर्वयिषीष्ट भर्वयिषीयास्ताम् भर्वयिषीरन्
भर्वयिषीष्ठाः भर्वयिषीयास्थाम् भर्वयिषीढ्वम्
ध्वम्
भर्वयिषीय भर्वयिषीवहि भर्वयिषीमहि

श्व० भर्वयिता भर्वयितारौ भर्वयितारः
भर्वयितासे भर्वयितासाथे भर्वयिताध्वे
भर्वयिताहे भर्वयितास्वहे भर्वयितास्महे

भ० भर्वयिष्यते भर्वयिष्येते भर्वयिष्यन्ते
भर्वयिष्यसे भर्वयिष्येथे भर्वयिष्यध्वे
भर्वयिष्ये भर्वयिष्यावहे भर्वयिष्यामहे

क्रि० अभर्वयिष्यत अभर्वयिष्येताम् अभर्वयिष्यन्त
अभर्वयिष्यथाः अभर्वयिष्येथाम् अभर्वयिष्यध्वम्
अभर्वयिष्ये अभर्वयिष्यावहि अभर्वयिष्यामहि

CC-0. Public Domain. Vipin Kumar Collection, Deoband

Digitized by Madhuban Trust

476 अर्वैं (अर्व्) हिंसायाम् ।

व०	अर्वयति	अर्वयतः	अर्वयन्ति
	अर्वयसि	अर्वयथः	अर्वयथ
	अर्वयामि	अर्वयावः	अर्वयामः
स०	अर्वयेत्	अर्वयेताम्	अर्वयेयुः
	अर्वयेः	अर्वयेतम्	अर्वयेत
	अर्वयेयम्	अर्वयेव	अर्वयेम

प० अर्वयतु अर्वयतात् अर्वयताम् अर्वयन्तु
अर्वय अर्वयतात् अर्वयतम् अर्वयत
अर्वयाणि अर्वयाव अर्वयाम

ह्य०	आर्वयत्	आर्वयताम्	आर्वयन्
	आर्वयः	आर्वयतम्	आर्वयत
	आर्वयम्	आर्वयाव	आर्वयाम
अ०	आर्विवत्	आर्विवताम्	आर्विवन्
	आर्विवः	आर्विवतम्	आर्विवत
	आर्विवम्	आर्विवाव	आर्विवाम
प०	अर्वयाञ्चकार	अर्वयाञ्चक्रतुः	अर्वयाञ्चक्रुः
	अर्वयाञ्चकर्थ	अर्वयाञ्चक्रथुः	अर्वयाञ्चक्र
	अर्वयाञ्चकार-चकर	अर्वयाञ्चकृव	अर्वयाञ्चकृम

अर्वयाम्बभूव । अर्वयामास

आ०	अर्व्यात्	अर्व्यास्ताम्	अर्व्यासुः
	अर्व्याः	अर्व्यास्तम्	अर्व्यास्त
	अर्व्यासम्	अर्व्यास्व	अर्व्यास्म
श्व०	अर्वयिता	अर्वयितारौ	अर्वयितारः
	अर्वयितासि	अर्वयितास्थः	अर्वयितास्थ
	अर्वयितास्मि	अर्वयितास्वः	अर्वयितास्मः
भ०	अर्वयिष्यति	अर्वयिष्यतः	अर्वयिष्यन्ति
	अर्वयिष्यसि	अर्वयिष्यथः	अर्वयिष्यथ
	अर्वयिष्यामि	अर्वयिष्यावः	अर्वयिष्यामः
क्रि०	आर्वयिष्यत्	आर्वयिष्यताम्	आर्वयिष्यन्
	आर्वयिष्यः	आर्वयिष्यतम्	आर्वयिष्यत
	आर्वयिष्यम्	आर्वयिष्याव	आर्वयिष्याम

व०	अर्वयते	अर्वयेते	अर्वयन्ते
	अर्वयसे	अर्वयेथे	अर्वयध्वे
	अर्वये	अर्वयावहे	अर्वयामहे
स०	अर्वयेत	अर्वयेयाताम्	अर्वयेरन्
	अर्वयेथाः	अर्वयेयाथाम्	अर्वयेध्वम्
	अर्वयेय	अर्वयेवहि	अर्वयेमहि
प०	अर्वयताम्	अर्वयेताम्	अर्वयन्ताम्
	अर्वयस्व	अर्वयेथाम्	अर्वयध्वम्
	अर्वये	अर्वयावहै	अर्वयामहै
ह्य०	आर्वयत	आर्वयेताम्	आर्वयन्त
	आर्वयथाः	आर्वयेथाम्	आर्वयध्वम्
	आर्वये	आर्वयावहि	आर्वयामहि
अ०	आर्विवत	आर्विवेताम्	आर्विवन्त
	आर्विवथाः	आर्विवेथाम्	आर्विवध्वम्
	आर्विवे	आर्विवावहि	आर्विवामहि
प०	अर्वयाञ्चक्रे	अर्वयाञ्चक्राते	अर्वयाञ्चक्रिरे
	अर्वयाञ्चकृषे	अर्वयाञ्चक्राथे	अर्वयाञ्चकृढ्वे
	अर्वयाञ्चक्रे	अर्वयाञ्चकृवहे	अर्वयाञ्चकृमहे

अर्वयाम्बभूव । अर्वयामास

आ०	अर्वयिषीष्ट	अर्वयिषीयास्ताम्	अर्वयिषीरन्
	अर्वयिषीष्ठाः	अर्वयिषीयास्थाम्	अर्वयिषीढ्वम्-ध्वम्
	अर्वयिषीय	अर्वयिषीवहि	अर्वयिषीमहि
श्व०	अर्वयिता	अर्वयितारौ	अर्वयितारः
	अर्वयितासे	अर्वयितासाथे	अर्वयिताध्वे
	अर्वयिताहे	अर्वयितास्वहे	अर्वयितास्महे
भ०	अर्वयिष्यते	अर्वयिष्येते	अर्वयिष्यन्ते
	अर्वयिष्यसे	अर्वयिष्येथे	अर्वयिष्यध्वे
	अर्वयिष्ये	अर्वयिष्यावहे	अर्वयिष्यामहे
क्रि०	आर्वयिष्यत	आर्वयिष्येताम्	आर्वयिष्यन्त
	आर्वयिष्यथाः	आर्वयिष्येथाम्	आर्वयिष्यध्वम्
	आर्वयिष्ये	आर्वयिष्यावहि	आर्वयिष्यामहि

CC-0. Public Domain. Vipin Kumar Collection, Deoband

Digitized by Madhuban Trust

478 शर्व (शर्वू) हिंसायाम् ।

व०	शर्वयति	शर्वयतः	शर्वयन्ति
	शर्वयसि	शर्वयथः	शर्वयथ
	शर्वयामि	शर्वयावः	शर्वयामः

स०	शर्वयेत्	शर्वयेताम्	शर्वयेयुः
	शर्वयेः	शर्वयेतम्	शर्वयेत
	शर्वयेयम्	शर्वयेव	शर्वयेम

प०	शर्वयतु	शर्वयतात्	शर्वयताम्	शर्वयन्तु
	शर्वय	शर्वयतात्	शर्वयतम्	शर्वयत
	शर्वयाणि		शर्वयाव	शर्वयाम

ह्य०	अशर्वयत्	अशर्वयताम्	अशर्वयन्
	अशर्वयः	अशर्वयतम्	अशर्वयत
	अशर्वयम्	अशर्वयाव	अशर्वयाम

अ०	अशशर्वत्	अशशर्वताम्	अशशर्वन्
	अशशर्वः	अशशर्वतम्	अशशर्वत
	अशशर्वम्	अशशर्वाव	अशशर्वाम

प०	शर्वयाञ्चकार	शर्वयाञ्चक्रतुः	शर्वयाञ्चक्रुः
	शर्वयाञ्चकर्थ	शर्वयाञ्चक्रथुः	शर्वयाञ्चक्र
	शर्वयाञ्चकार-ञ्चकर	शर्वयाञ्चकृव	शर्वयाञ्चकृम

शर्वयाम्बभूव । शर्वयामास

आ०	शर्व्यात्	शर्व्यास्ताम्	शर्व्यासुः
	शर्व्याः	शर्व्यास्तम्	शर्व्यास्त
	शर्व्यासम्	शर्व्यास्व	शर्व्यास्म

श्व०	शर्वयिता	शर्वयितारौ	शर्वयितारः
	शर्वयितासि	शर्वयितास्थः	शर्वयितास्थ
	शर्वयितास्मि	शर्वयितास्वः	शर्वयितास्मः

भ०	शर्वयिष्यति	शर्वयिष्यतः	शर्वयिष्यन्ति
	शर्वयिष्यसि	शर्वयिष्यथः	शर्वयिष्यथ
	शर्वयिष्यामि	शर्वयिष्यावः	शर्वयिष्यामः

क्रि०	अशर्वयिष्यत्	अशर्वयिष्यताम्	अशर्वयिष्यन्
	अशर्वयिष्यः	अशर्वयिष्यतम्	अशर्वयिष्यत
	अशर्वयिष्यम्	अशर्वयिष्याव	अशर्वयिष्याम

व०	शर्वयते	शर्वयेते	शर्वयन्ते
	शर्वयसे	शर्वयेथे	शर्वयध्वे
	शर्वये	शर्वयावहे	शर्वयामहे

स०	शर्वयेत	शर्वयेयाताम्	शर्वयेरन्
	शर्वयेथाः	शर्वयेयाथाम्	शर्वयेध्वम्
	शर्वयेय	शर्वयेवहि	शर्वयेमहि

प०	शर्वयताम्	शर्वयेताम्	शर्वयन्ताम्
	शर्वयस्व	शर्वयेथाम्	शर्वयध्वम्
	शर्वयै	शर्वयावहै	शर्वयामहै

ह्य०	अशर्वयत	अशर्वयेताम्	अशर्वयन्त
	अशर्वयथाः	अशर्वयेथाम्	अशर्वयध्वम्
	अशर्वये	अशर्वयावहि	अशर्वयामहि

अ०	अशशर्वत	अशशर्वेताम्	अशशर्वन्त
	अशशर्वथाः	अशशर्वेथाम्	अशशर्वध्वम्
	अशशर्वे	अशशर्वावहि	अशशर्वामहि

प०	शर्वयाञ्चक्रे	शर्वयाञ्चक्राते	शर्वयाञ्चक्रिरे
	शर्वयाञ्चकृषे	शर्वयाञ्चक्राथे	शर्वयाञ्चकृढ्वे
	शर्वयाञ्चक्रे	शर्वयाञ्चकृवहे	शर्वयाञ्चकृमहे

शर्वयाम्बभूव । शर्वयामास

आ०	शर्वयिषीष्ट	शर्वयिषीयास्ताम्	शर्वयिषीरन्
	शर्वयिषीष्ठाः	शर्वयिषीयास्थाम्	शर्वयिषीढ्वम्, ध्वम्
	शर्वयिषीय	शर्वयिषीवहि	शर्वयिषीमहि

श्व०	शर्वयिता	शर्वयितारौ	शर्वयितारः
	शर्वयितासे	शर्वयितासाथे	शर्वयिताध्वे
	शर्वयिताहे	शर्वयितास्वहे	शर्वयितास्महे

भ०	शर्वयिष्यते	शर्वयिष्येते	शर्वयिष्यन्ते
	शर्वयिष्यसे	शर्वयिष्येथे	शर्वयिष्यध्वे
	शर्वयिष्ये	शर्वयिष्यावहे	शर्वयिष्यामहे

क्रि०	अशर्वयिष्यत	अशर्वयिष्येताम्	अशर्वयिष्यन्त
	अशर्वयिष्यथाः	अशर्वयिष्येथाम्	अशर्वयिष्यध्वम्
	अशर्वयिष्ये	अशर्वयिष्यावहि	अशर्वयिष्यामहि

CC-0. Public Domain. Vipin Kumar Collection, Deoband

Digitized by Madhuban Trust

479 मुर्वै (मुर्व्) बन्धने।

व० मूर्वयति मूर्वयतः मूर्वयन्ति
मूर्वयसि मूर्वयथः मूर्वयथ
मूर्वयामि मूर्वयावः मूर्वयामः

स० मूर्वयेत् मूर्वयेताम् मूर्वयेयुः
मूर्वयेः मूर्वयेतम् मूर्वयेत
मूर्वयेयम् मूर्वयेव मूर्वयेम

प० मूर्वयतु मूर्वयतात् मूर्वयताम् मूर्वयन्तु
मूर्वय ,, मूर्वयतम् मूर्वयत
मूर्वयानि मूर्वयाव मूर्वयाम

ह्य० अमूर्वयत् अमूर्वयताम् अमूर्वयन्
अमूर्वयः अमूर्वयतम् अमूर्वयत
अमूर्वयम् अमूर्वयाव अमूर्वयाम

अ० अमुमूर्वत् अमुमूर्वताम् अमुमूर्वन्
अमुमूर्वः अमुमूर्वतम् अमुमूर्वत
अमुमूर्वम् अमुमूर्वाव अमुमूर्वाम

प० मूर्वयाञ्चकार मूर्वयाञ्चक्रतुः मूर्वयाञ्चक्रुः
मूर्वयाञ्चकर्थ मूर्वयाञ्चक्रथुः मूर्वयाञ्चक्र
मूर्वयाञ्चकार-चकर मूर्वयाञ्चकृव मूर्वयाञ्चकृम

मूर्वयाम्बभूव । मूर्वयामास

आ० मूर्व्यात् मूर्व्यास्ताम् मूर्व्यासुः
मूर्व्याः मूर्व्यास्तम् मूर्व्यास्त
मूर्व्यासम् मूर्व्यास्व मूर्व्यास्म

श्व० मूर्वयिता मूर्वयितारौ मूर्वयितारः
मूर्वयितासि मूर्वयितास्थः मूर्वयितास्थ
मूर्वयितास्मि मूर्वयितास्वः मूर्वयितास्मः

भ० मूर्वयिष्यति मूर्वयिष्यतः मूर्वयिष्यन्ति
मूर्वयिष्यसि मूर्वयिष्यथः मूर्वयिष्यथ
मूर्वयिष्यामि मूर्वयिष्यावः मूर्वयिष्यामः

क्रि० अमूर्वयिष्यत् अमूर्वयिष्यताम् अमूर्वयिष्यन्
अमूर्वयिष्यः अमूर्वयिष्यतम् अमूर्वयिष्यत
अमूर्वयिष्यम् अमूर्वयिष्याव अमूर्वयिष्याम

व० मूर्वयते मूर्वयेते मूर्वयन्ते
मूर्वयसे मूर्वयेथे मूर्वयध्वे
मूर्वये मूर्वयावहे मूर्वयामहे

स० मूर्वयेत मूर्वयेयाताम् मूर्वयेरन्
मूर्वयेथाः मूर्वयेयाथाम् मूर्वयेध्वम्
मूर्वयेय मूर्वयेवहि मूर्वयेमहि

प० मूर्वयताम् मूर्वयेताम् मूर्वयन्ताम्
मूर्वयस्व मूर्वयेथाम् मूर्वयध्वम्
मूर्वयै मूर्वयावहै मूर्वयामहै

ह्य० अमूर्वयत अमूर्वयेताम् अमूर्वयन्त
अमूर्वयथाः अमूर्वयेथाम् अमूर्वयध्वम्
अमूर्वये अमूर्वयावहि अमूर्वयामहि

अ० अमुमूर्वत अमुमूर्वेताम् अमुमूर्वन्त
अमुमूर्वथाः अमुमूर्वेथाम् अमुमूर्वध्वम्
अमुमूर्वे अमुमूर्वावहि अमुमूर्वामहि

प० मूर्वयाञ्चक्रे मूर्वयाञ्चक्राते मूर्वयाञ्चक्रिरे
मूर्वयाञ्चकृषे मूर्वयाञ्चक्राथे मूर्वयाञ्चकृढ्वे
मूर्वयाञ्चक्रे मूर्वयाञ्चकृवहे मूर्वयाञ्चकृमहे

मूर्वयाम्बभूव । मूर्वयामास

आ० मूर्वयिषीष्ट मूर्वयिषीयास्ताम् मूर्वयिषीरन्
मूर्वयिषीष्ठाः मूर्वयिषीयास्थाम् मूर्वयिषीढ्वम्
ध्वम्
मूर्वयिषीय मूर्वयिषीवहि मूर्वयिषीमहि

श्व० मूर्वयिता मूर्वयितारौ मूर्वयितारः
मूर्वयितासे मूर्वयितासाथे मूर्वयिताध्वे
मूर्वयिताहे मूर्वयितास्वहे मूर्वयितास्महे

भ० मूर्वयिष्यते मूर्वयिष्येते मूर्वयिष्यन्ते
मूर्वयिष्यसे मूर्वयिष्येथे मूर्वयिष्यध्वे
मूर्वयिष्ये मूर्वयिष्यावहे मूर्वयिष्यामहे

क्रि० अमूर्वयिष्यत अमूर्वयिष्येताम् अमूर्वयिष्यन्त
अमूर्वयिष्यथाः अमूर्वयिष्येथाम् अमूर्वयिष्यध्वम्
अमूर्वयिष्ये अमूर्वयिष्यावहि अमूर्वयिष्यामहि

CC-0. Public Domain. Vipin Kumar Collection, Deoband

Digitized by Madhuban Trust

480 मव (मव्) बन्धने ।

व०	मावयति	मावयतः	मावयन्ति
	मावयसि	मावयथः	मावयथ
	मावयामि	मावयावः	मावयामः
स०	मावयेत्	मावयेताम्	मावयेयुः
	मावयेः	मावयेतम्	मावयेत
	मावयेयम्	मावयेव	मावयेम
प०	मावयतु मावयतात् ।	मावयताम्	मावयन्तु
	मावय ,,	मावयतम्	मावयत
	मावयानि	मावयाव	मावयाम
ह्य०	अमावयत्	अमावयताम्	अमावयन्
	अमावयः	अमावयतम्	अमावयत
	अमावयम्	अमावयाव	अमावयाम
अ०	अमीमवत्	अमीमवताम्	अमीमवन्
	अमीमवः	अमीमवतम्	अमीमवत
	अमीमवम्	अमीमवाव	अमीमवाम
प०	मावयाञ्चकार	मावयाञ्चक्रतुः	मावयाञ्चक्रुः
	मावयाञ्चकर्थ	मावयाञ्चक्रथुः	मावयाञ्चक्र
	मावयाञ्चकार-चकर	मावयाञ्चकृव	मावयाञ्चकृम
	मावयाम्बभूव । मावयामास		
आ०	माव्यात्	माव्यास्ताम्	माव्यासुः
	माव्याः	माव्यास्तम्	माव्यास्त
	माव्यासम्	माव्यास्व	माव्यास्म
श्व०	मावयिता	मावयितारौ	मावयितारः
	मावयितासि	मावयितास्थः	मावयितास्थ
	मावयितास्मि	मावयितास्वः	मावयितास्मः
भ०	मावयिष्यति	मावयिष्यतः	मावयिष्यन्ति
	मावयिष्यसि	मावयिष्यथः	मावयिष्यथ
	मावयिष्यामि	मावयिष्यावः	मावयिष्यामः
क्र०	अमावयिष्यत्	अमावयिष्यताम्	अमावयिष्यन्
	अमावयिष्यः	अमावयिष्यतम्	अमावयिष्यत
	अमावयिष्यम्	अमावयिष्याव	अमावयिष्याम

व०	मावयते	मावयेते	मावयन्ते
	मावयसे	मावयेथे	मावयध्वे
	मावये	मावयावहे	मावयामहे
स०	मावयेत	मावयेयाताम्	मावयेरन्
	मावयेथाः	मावयेयाथाम्	मावयेध्वम्
	मावयेय	मावयेवहि	मावयेमहि
प०	मावयताम्	मावयेताम्	मावयन्ताम्
	मावयस्व	मावयेथाम्	मावयध्वम्
	मावयै	मावयावहै	मावयामहै
ह्य०	अमावयत	अमावयेताम्	अमावयन्त
	अमावयथाः	अमावयेथाम्	अमावयध्वम्
	अमावये	अमावयावहि	अमावयामहि
अ०	अमीमवत	अमीमवेताम्	अमीमवन्त
	अमीमवथाः	अमीमवेथाम्	अमीमवध्वम्
	अमीमवे	अमीमवावहि	अमीवाममहि
प०	मावयाञ्चक्रे	मावयाञ्चक्राते	मावयाञ्चक्रिरे
	मावयाञ्चकृषे	मावयाञ्चक्राथे	मावयाञ्चकृढ्वे
	मावयाञ्चक्रे	मावयाञ्चकृवहे	मावयाञ्चकृमहे
	मावयाम्बभूव । मावयामास		
आ०	मावयिषीष्ट	मावयिषीयास्ताम्	मावयिषीरन्
	मावयिषीष्ठाः	मावयिषीयास्थाम्	मावयिषीढ्वम् ध्वम्
	मावयिषीय	मावयिषीवहि	मावयिषीमहि
श्व०	मावयिता	मावयितारौ	मावयितारः
	मावयितासे	मावयितासाथे	मावयिताध्वे
	मावयिताहे	मावयितास्वहे	मावयितास्महे
भ०	मावयिष्यते	मावयिष्येते	मावयिष्यन्ते
	मावयिष्यसे	मावयिष्येथे	मावयिष्यध्वे
	मावयिष्ये	मावयिष्यावहे	मावयिष्यामहे
क्रि०	अमावयिष्यत	अमावयिष्येताम्	अमावयिष्यन्त
	अमावयिष्यथाः	अमावयिष्येथाम्	अमावयिष्यध्वम्
	अमावयिष्ये	अमावयिष्यावहि	अमावयिष्यामहि

CC-0. Public Domain. Vipin Kumar Collection, Deoband

Digitized by Madhuban Trust

481 गुर्वै (गूर्व्) उद्यमे

व०	गूर्वयति	गूर्वयतः	गूर्वयन्ति
	गूर्वयसि	गूर्वयथः	गूर्वयथ
	गूर्वयामि	गूर्वयावः	गूर्वयामः
स०	गूर्वयेत्	गूर्वयेताम्	गूर्वयेयुः
	गूर्वयेः	गूर्वयेतम्	गूर्वयेत
	गूर्वयेयम्	गूर्वयेव	गूर्वयेम
प०	गूर्वयतु गूर्वयतात्	गूर्वयताम्	गूर्वयन्तु
	गूर्वय ,,	गूर्वयतम्	गूर्वयत
	गूर्वयाणि	गूर्वयाव	गूर्वयाम
ह्य०	अगूर्वयत्	अगूर्वयताम्	अगूर्वयन्
	अगूर्वयः	अगूर्वयतम्	अगूर्वयत
	अगूर्वयम्	अगूर्वयाव	अगूर्वयाम
अ०	अजुगूर्वत्	अजुगूर्वताम्	अजुगूर्वन्
	अजुगूर्वः	अजुगूर्वतम्	अजुगूर्वत
	अजुगूर्वम्	अजुगूर्वाव	अजुगूर्वाम
प०	गूर्वयाञ्चकार	गूर्वयाञ्चक्रतुः	गूर्वयाञ्चक्रुः
	गूर्वयाञ्चकर्थ	गूर्वयाञ्चक्रथुः	गूर्वयाञ्चक्र
	गूर्वयाञ्चकार-चकर	गूर्वयाञ्चकृव	गूर्वयाञ्चकृम
	गूर्वयाम्बभूव । गूर्वयामास		
आ०	गूर्व्यात्	गूर्व्यास्ताम्	गूर्व्यासुः
	गूर्व्याः	गूर्व्यास्तम्	गूर्व्यास्त
	गूर्व्यासम्	गूर्व्यास्व	गूर्व्यास्म
श्व०	गूर्वयिता	गूर्वयितारौ	गूर्वयितारः
	गूर्वयितासि	गूर्वयितास्थः	गूर्वयितास्थ
	गूर्वयितास्मि	गूर्वयितास्वः	गूर्वयितास्मः
भ०	गूर्वयिष्यति	गूर्वयिष्यतः	गूर्वयिष्यन्ति
	गूर्वयिष्यसि	गूर्वयिष्यथः	गूर्वयिष्यथ
	गूर्वयिष्यामि	गूर्वयिष्यावः	गूर्वयिष्यामः
क्रि०	अगूर्वयिष्यत्	अगूर्वयिष्यताम्	अगूर्वयिष्यन्
	अगूर्वयिष्यः	अगूर्वयिष्यतम्	अगूर्वयिष्यत
	अगूर्वयिष्यम्	अगूर्वयिष्याव	अगूर्वयिष्याम

व०	गूर्वयते	गूर्वयेते	गूर्वयन्ते
	गूर्वयसे	गूर्वयेथे	गूर्वयध्वे
	गूर्वये	गूर्वयावहे	गूर्वयामहे
स०	गूर्वयेत	गूर्वयेयाताम्	गूर्वयेरन्
	गूर्वयेथाः	गूर्वयेयाथाम्	गूर्वयेध्वम्
	गूर्वयेय	गूर्वयेवहि	गूर्वयेमहि
प०	गूर्वयताम्	गूर्वयेताम्	गूर्वयन्ताम्
	गूर्वयस्व	गूर्वयेथाम्	गूर्वयध्वम्
	गूर्वये	गूर्वयावहै	गूर्वयामहै
ह्य०	अगूर्वयत	अगूर्वयेताम्	अगूर्वयन्त
	अगूर्वयथाः	अगूर्वयेथाम्	अगूर्वयध्वम्
	अगूर्वये	अगूर्वयावहि	अगूर्वयामहि
अ०	अजुगूर्वत	अजुगूर्वेताम्	अजुगूर्वन्त
	अजुगूर्वथाः	अजुगूर्वेथाम्	अजुगूर्वध्वम्
	अजुगूर्वे	अजुगूर्वावहि	अजुगूर्वामहि
प०	गूर्वयाञ्चक्रे	गूर्वयाञ्चक्राते	गूर्वयाञ्चक्रिरे
	गूर्वयाञ्चकृषे	गूर्वयाञ्चक्राथे	गूर्वयाञ्चकृढ्वे
	गूर्वयाञ्चक्रे	गूर्वयाञ्चकृवहे	गूर्वयाञ्चकृमहे
	गूर्वयाम्बभूव । गूर्वयामास		
आ०	गूर्वयिषीष्ट	गूर्वयिषीयास्ताम्	गूर्वयिषीरन्
	गूर्वयिषीष्ठाः	गूर्वयिषीयास्थाम्	गूर्वयिषीढ्वम् ध्वम्
	गूर्वयिषीय	गूर्वयिषीवहि	गूर्वयिषीमहि
श्व०	गूर्वयिता	गूर्वयितारौ	गूर्वयितारः
	गूर्वयितासे	गूर्वयितासाथे	गूर्वयिताध्वे
	गूर्वयिताहे	गूर्वयितास्वहे	गूर्वयितास्महे
भ०	गूर्वयिष्यते	गूर्वयिष्येते	गूर्वयिष्यन्ते
	गूर्वयिष्यसे	गूर्वयिष्येथे	गूर्वयिष्यध्वे
	गूर्वयिष्ये	गूर्वयिष्यावहे	गूर्वयिष्यामहे
क्रि०	अगूर्वयिष्यत	अगूर्वयिष्येताम्	अगूर्वयिष्यन्त
	अगूर्वयिष्यथाः	अगूर्वयिष्येथाम्	अगूर्वयिष्यध्वम्
	अगूर्वयिष्ये	अगूर्वयिष्यावहि	अगूर्वयिष्यामहि

CC-0. Public Domain. Vipin Kumar Collection, Deoband

Digitized by Madhuban Trust

482 पिवु (पिन्व्) सेचने

व०	पिन्वयति	पिन्वयतः	पिन्वयन्ति
	पिन्वयसि	पिन्वयथः	पिन्वयथ
	पिन्वयामि	पिन्वयावः	पिन्वयामः
स०	पिन्वयेत्	पिन्वयेताम्	पिन्वयेयुः
	पिन्वयेः	पिन्वयेतम्	पिन्वयेत
	पिन्वयेयम्	पिन्वयेव	पिन्वयेम
प०	पिन्वयतु पिन्वयतात्	पिन्वयताम्	पिन्वयन्तु
	पिन्वय ,,	पिन्वयतम्	पिन्वयत
	पिन्वयानि	पिन्वयाव	पिन्वयाम
ह्य०	अपिन्वयत्	अपिन्वयताम्	अपिन्वयन्
	अपिन्वयः	अपिन्वयतम्	अपिन्वयत
	अपिन्वयम्	अपिन्वयाव	अपिन्वयाम
अ०	अपिपिन्वत्	अपिपिन्वताम्	अपिपिन्वन्
	अपिपिन्वः	अपिपिन्वतम्	अपिपिन्वत
	अपिपिन्वम्	अपिपिन्वाव	अपिपिन्वाम
प०	पिन्वयाञ्चकार	पिन्वयाञ्चक्रतुः	पिन्वयाञ्चक्रुः
	पिन्वयाञ्चकर्थ	पिन्वयाञ्चक्रथुः	पिन्वयाञ्चक्र
	पिन्वयाञ्चकार-चकर	पिन्वयाञ्चकृव	पिन्वयाञ्चकृम
	पिन्वयाम्बभूव । पिन्वयामास		
आ०	पिन्व्यात्	पिन्व्यास्ताम्	पिन्व्यासुः
	पिन्व्याः	पिन्व्यास्तम्	पिन्व्यास्त
	पिन्व्यासम्	पिन्व्यास्व	पिन्व्यास्म
श्व०	पिन्वयिता	पिन्वयितारौ	पिन्वयितारः
	पिन्वयितासि	पिन्वयितास्थः	पिन्वयितास्थ
	पिन्वयितास्मि	पिन्वयितास्वः	पिन्वयितास्मः
भ०	पिन्वयिष्यति	पिन्वयिष्यतः	पिन्वयिष्यन्ति
	पिन्वयिष्यसि	पिन्वयिष्यथः	पिन्वयिष्यथ
	पिन्वयिष्यामि	पिन्वयिष्यावः	पिन्वयिष्यामः
क्रि०	अपिन्वयिष्यत्	अपिन्वयिष्यताम्	अपिन्वयिष्यन्
	अपिन्वयिष्यः	अपिन्वयिष्यतम्	अपिन्वयिष्यत
	अपिन्वयिष्यम्	अपिन्वयिष्याव	अपिन्वयिष्याम

व०	पिन्वयते	पिन्वयेते	पिन्वयन्ते
	पिन्वयसे	पिन्वयेथे	पिन्वयध्वे
	पिन्वये	पिन्वयावहे	पिन्वयामहे
स०	पिन्वयेत	पिन्वयेयाताम्	पिन्वयेरन्
	पिन्वयेथाः	पिन्वयेयाथाम्	पिन्वयेध्वम्
	पिन्वयेय	पिन्वयेवहि	पिन्वयेमहि
प०	पिन्वयताम्	पिन्वयेताम्	पिन्वयन्ताम्
	पिन्वयस्व	पिन्वयेथाम्	पिन्वयध्वम्
	पिन्वयै	पिन्वयावहै	पिन्वयामहै
ह्य०	अपिन्वयत	अपिन्वयेताम्	अपिन्वयन्त
	अपिन्वयथाः	अपिन्वयेथाम्	अपिन्वयध्वम्
	अपिन्वये	अपिन्वयावहि	अपिन्वयामहि
अ०	अपिपिन्वत	अपिपिन्वेताम्	अपिपिन्वन्त
	अपिपिन्वथाः	अपिपिन्वेथाम्	अपिपिन्वध्वम्
	अपिपिन्वे	अपिपिन्वावहि	अपिपिन्वामहि
प०	पिन्वयाञ्चक्रे	पिन्वयाञ्चक्राते	पिन्वयाञ्चक्रिरे
	पिन्वयाञ्चकृषे	पिन्वयाञ्चक्राथे	पिन्वयाञ्चकृढ्वे
	पिन्वयाञ्चक्रे	पिन्वयाञ्चकृवहे	पिन्वयाञ्चकृमहे
	पिवयाम्बभूव । पिन्वयामास		
आ०	पिन्वयिषीष्ट	पिन्वयिषीयास्ताम्	पिन्वयिषीरन्
	पिन्वयिषीष्ठाः	पिन्वयिषीयास्थाम्	पिन्वयिषीढ्वम् ध्वम्
	पिन्वयिषीय	पिन्वयिषीवहि	पिन्वयिषीमहि
श्व०	पिन्वयिता	पिन्वयितारौ	पिन्वयितारः
	पिन्वयितासे	पिन्वयितासाथे	पिन्वयिताध्वे
	पिन्वयिताहे	पिन्वयितास्वहे	पिन्वयितास्महे
भ०	पिन्वयिष्यते	पिन्वयिष्येते	पिन्वयिष्यन्ते
	पिन्वयिष्यसे	पिन्वयिष्येथे	पिन्वयिष्यध्वे
	पिन्वयिष्ये	पिन्वयिष्यावहे	पिन्वयिष्यामहे
क्रि०	अपिन्वयिष्यत	अपिन्वयिष्येताम्	अपिन्वयिष्यन्त
	अपिन्वयिष्यथाः	अपिन्वयिष्येथाम्	अपिन्वयिष्यध्वम्
	अपिन्वयिष्ये	अपिन्वयिष्यावहि	अपिन्वयिष्यामहि

CC-0. Public Domain. Vipin Kumar Collection, Deoband

Digitized by Madhuban Trust

483 मिवु (मिन्व् सेचने

ल०	मिन्वयति	मिन्वयतः	मिन्वयन्ति
	मिन्वयसि	मिन्वयथः	मिन्वयथ
	मिन्वयामि	मिन्वयावः	मिन्वयामः
स०	मिन्वयेत्	मिन्वयेताम्	मिन्वयेयुः
	मिन्वयेः	मिन्वयेतम्	मिन्वयेत
	मिन्वयेयम्	मिन्वयेव	मिन्वयेम
प०	मिन्वयतु मिन्वयतात्	मिन्वयताम्	मिन्वयन्तु
	मिन्वय ,,	मिन्वयतम्	मिन्वयत
	मिन्वयानि	मिन्वयाव	मिन्वयाम
ह्य०	अमिन्वयत्	अमिन्वयताम्	अमिन्वयन्
	अमिन्वयः	अमिन्वयतम्	अमिन्वयत
	अमिन्वयम्	अमिन्वयाव	अमिन्वयाम
अ०	अमिमिन्वत्	अमिमिन्वताम्	अमिमिन्वन्
	अमिमिन्वः	अमिमिन्वतम्	अमिमिन्वत
	अमिमिन्वम्	अमिमिन्वाव	अमिमिन्वाम
प०	मिन्वयाञ्चकार	मिन्वयाञ्चक्रतुः	मिन्वयाञ्चक्रुः
	मिन्वयाञ्चकर्थ	मिन्वयाञ्चक्रथुः	मिन्वयाञ्चक्र
	मिन्वयाञ्चकार-चकर	मिन्वयाञ्चकृव	मिन्वयाञ्चकृम
	मिन्वयाम्बभूव ! मिन्वयामास		
आ०	मिन्व्यात्	मिन्व्यास्ताम्	मिन्व्यासुः
	मिन्व्याः	मिन्व्यास्तम्	मिन्व्यास्त
	मिन्व्यासम्	मिन्व्यास्व	मिन्व्यास्म
श्व०	मिन्वयिता	मिन्वयितारौ	मिन्वयितारः
	मिन्वयितासि	मिन्वयितास्थः	मिन्वयितास्थ
	मिन्वयितास्मि	मिन्वयितास्वः	मिन्वयितास्मः
भ०	मिन्वयिष्यति	मिन्वयिष्यतः	मिन्वयिष्यन्ति
	मिन्वयिष्यसि	मिन्वयिष्यथः	मिन्वयिष्यथ
	मिन्वयिष्यामि	मिन्वयिष्यावः	मिन्वयिष्यामः
क्रि०	अमिन्वयिष्यत्	अमिन्वयिष्यताम्	अमिन्वयिष्यन्
	अमिन्वयिष्यः	अमिन्वयिष्यतम्	अमिन्वयिष्यत
	अमिन्वयिष्यम्	अमिन्वयिष्याव	अमिन्वयिष्याम

व०	मिन्वयते	मिन्वयेते	मिन्वयन्ते
	मिन्वयसे	मिन्वयेथे	मिन्वयध्वे
	मिन्वये	मिन्वयावहे	मिन्वयामहे
स०	मिन्वयेत	मिन्वयेयाताम्	मिन्वयेरन्
	मिन्वयेथाः	मिन्वयेयाथाम्	मिन्वयेध्वम्
	मिन्वयेय	मिन्वयेवहि	मिन्वयेमहि
प०	मिन्वयताम्	मिन्वयेताम्	मिन्वयन्ताम्
	मिन्वयस्व	मिन्वयेथाम्	मिन्वयध्वम्
	मिन्वयै	मिन्वयावहै	मिन्वयामहै
ह्य०	अमिन्वयत	अमिन्वयेताम्	अमिन्वयन्त
	अमिन्वयथाः	अमिन्वयेथाम्	अमिन्वयध्वम्
	अमिन्वये	अमिन्वयावहि	अमिन्वयामहि
अ०	अमिमिन्वत	अमिमिन्वेताम्	अमिमिन्वन्त
	अमिमिन्वथाः	अमिमिन्वेथाम्	अमिमिन्वध्वम्
	अमिमिन्वे	अमिमिन्वावहि	अमिमिन्वामहि
प०	मिन्वयाञ्चक्रे	मिन्वयाञ्चक्राते	मिन्वयाञ्चक्रिरे
	मिन्वयाञ्चकृषे	मिन्वयाञ्चक्राथे	मिन्वयाञ्चकृढ्वे
	मिन्वयाञ्चक्रे	मिन्वयाञ्चकृवहे	मिन्वयाञ्चकृमहे
	मिन्वयाम्बभूव । मिन्वयामास		
आ०	मिन्वयिषीष्ट	मिन्वयिषीयास्ताम्	मिन्वयिषीरन्
	मिन्वयिषीष्ठाः	मिन्वयिषीयास्थाम्	मिन्वयिषीढ्वम् ध्वम्
	मिन्वयिषीय	मिन्वयिषीवहि	मिन्वयिषीमहि
श्व०	मिन्वयिता	मिन्वयितारौ	मिन्वयितारः
	मिन्वयितासे	मिन्वयितासाथे	मिन्वयिताध्वे
	मिन्वयिताहे	मिन्वयितास्वहे	मिन्वयितास्महे
भ०	मिन्वयिष्यते	मिन्वयिष्येते	मिन्वयिष्यन्ते
	मिन्वयिष्यसे	मिन्वयिष्येथे	मिन्वयिष्यध्वे
	मिन्वयिष्ये	मिन्वयिष्यावहे	मिन्वयिष्यामहे
क्रि०	अमिन्वयिष्यत	अमिन्वयिष्येताम्	अमिन्वयिष्यन्त
	अमिन्वयिष्यथाः	अमिन्वयिष्येथाम्	अमिन्वयिष्यध्वम्
	अमिन्वयिष्ये	अमिन्वयिष्यावहि	अमिन्वयिष्यामहि

CC-0. Public Domain. Vipin Kumar Collection, Deoband

Digitized by Madhuban Trust

484 निवु (निन्व्) सेचने

व०	निन्वयति	निन्वयतः	निन्वयन्ति
	निन्वयसि	निन्वयथः	निन्वयथ
	निन्वयामि	निन्वयावः	निन्वयामः
स०	निन्वयेत्	निन्वयेताम्	निन्वयेयुः
	निन्वयेः	निन्वयेतम्	निन्वयेत
	निन्वयेयम्	निन्वयेव	निन्वयेम
प०	निन्वयतु निन्वयतात्	निन्वयताम्	निन्वयन्तु
	निन्वय ,,	निन्वयतम्	निन्वयत
	निन्वयानि	निन्वयाव	निन्वयाम
ह्य०	अनिन्वयत्	अनिन्वयताम्	अनिन्वयन्
	अनिन्वयः	अनिन्वयतम्	अनिन्वयत
	अनिन्वयम्	अनिन्वयाव	अनिन्वयाम
अ०	अनिनिन्वत्	अनिनिन्वताम्	अनिनिन्वन्
	अनिनिन्वः	अनिनिन्वतम्	अनिनिन्वत
	अनिनिन्वम्	अनिनिन्वाव	अनिनिन्वाम
प०	निन्वयाञ्चकार	निन्वयाञ्चक्रतुः	निन्वयाञ्चक्रुः
	निन्वयाञ्चकर्थ	निन्वयाञ्चक्रथुः	निन्वयाञ्चक्र
	निन्वयाञ्चकार-चकर	निन्वयाञ्चकृव	निन्वयाञ्चकृम
	निन्वयाम्बभूव । निन्वयामास		
आ०	निन्व्यात्	निन्व्यास्ताम्	निन्व्यासुः
	निन्व्याः	निन्व्यास्तम्	निन्व्यास्त
	निन्व्यासम्	निन्व्यास्व	निन्व्यास्म
श्व०	निन्वयिता	निन्वयितारौ	निन्वयितारः
	निन्वयितासि	निन्वयितास्थः	निन्वयितास्थ
	निन्वयितास्मि	निन्वयितास्वः	निन्वयितास्मः
भ०	निन्वयिष्यति	निन्वयिष्यतः	निन्वयिष्यन्ति
	निन्वयिष्यसि	निन्वयिष्यथः	निन्वयिष्यथ
	निन्वयिष्यामि	निन्वयिष्यावः	निन्वयिष्यामः
क्रि०	अनिन्वयिष्यत्	अनिन्वयिष्यताम्	अनिन्वयिष्यन्
	अनिन्वयिष्यः	अनिन्वयिष्यतम्	अनिन्वयिष्यत
	अनिन्वयिष्यम्	अनिन्वयिष्याव	अनिन्वयिष्याम

व०	निन्वयते	निन्वयेते	निन्वयन्ते
	निन्वयसे	निन्वयेथे	निन्वयध्वे
	निन्वये	निन्वयावहे	निन्वयामहे
स०	निन्वयेत	निन्वयेयाताम्	निन्वयेरन्
	निन्वयेथाः	निन्वयेयाथाम्	निन्वयेध्वम्
	निन्वयेय	निन्वयेवहि	निन्वयेमहि
प०	निन्वयताम्	निन्वयेताम्	निन्वयन्ताम्
	निन्वयस्व	निन्वयेथाम्	निन्वयध्वम्
	निन्वयै	निन्वयावहै	निन्वयामहै
ह्य०	अनिन्वयत	अनिन्वयेताम्	अनिन्वयन्त
	अनिन्वयथाः	अनिन्वयेथाम्	अनिन्वयध्वम्
	अनिन्वये	अनिन्वयावहि	अनिन्वयामहि
अ०	अनिनिन्वत	अनिनिन्वेताम्	अनिनिन्वन्त
	अनिनिन्वथाः	अनिनिन्वेथाम्	अनिनिन्वध्वम्
	अनिनिन्वे	अनिनिन्वावहि	अनिनिन्वामहि
प०	निन्वयाञ्चक्रे	निन्वयाञ्चक्राते	निन्वयाञ्चक्रिरे
	निन्वयाञ्चकृषे	निन्वयाञ्चक्राथे	निन्वयाञ्चकृढ्वे
	निन्वयाञ्चक्रे	निन्वयाञ्चकृवहे	निन्वयाञ्चकृमहे
	निन्वयाम्बभूव । निन्वयामास		
आ०	निन्वयिषीष्ट	निन्वयिषीयास्ताम्	निन्वयिषीरन्
	निन्वयिषीष्ठाः	निन्वयिषीयास्थाम्	निन्वयिषीढ्वम् ध्वम्
	निन्वयिषीय	निन्वयिषीवहि	निन्वयिषीमहि
श्व०	निन्वयिता	निन्वयितारौ	निन्वयितारः
	निन्वयितासे	निन्वयितासाथे	निन्वयिताध्वे
	निन्वयिताहे	निन्वयितास्वहे	निन्वयितास्महे
भ०	निन्वयिष्यते	निन्वयिष्येते	निन्वयिष्यन्ते
	निन्वयिष्यसे	निन्वयिष्येथे	निन्वयिष्यध्वे
	निन्वयिष्ये	निन्वयिष्यावहे	निन्वयिष्यामहे
क्रि०	अनिन्वयिष्यत	अनिन्वयिष्येताम्	अनिन्वयिष्यन्त
	अनिन्वयिष्यथाः	अनिन्वयिष्येथाम्	अनिन्वयिष्यध्वम्
	अनिन्वयिष्ये	अनिन्वयिष्यावहि	अनिन्वयिष्यामहि

CC-0. Public Domain. Vipin Kumar Collection, Deoband

Digitized by Madhuban Trust

485 हिवु (हिन्व्) प्रीणने ।

व० हिन्वयति हिन्वयतः हिन्वयन्ति
हिन्वयसि हिन्वयथः हिन्वयथ
हिन्वयामि हिन्वयावः हिन्वयामः

स० हिन्वयेत् हिन्वयेताम् हिन्वयेयुः
हिन्वयेः हिन्वयेतम् हिन्वयेत
हिन्वयेयम् हिन्वयेव हिन्वयेम

प० हिन्वयतु हिन्वयतात् हिन्वयताम् हिन्वयन्तु
हिन्वय हिन्वयतात् हिन्वयतम् हिन्वयत
हिन्वयानि हिन्वयाव हिन्वयाम

ह्य० अहिन्वयत् अहिन्वयताम् अहिन्वयन्
अहिन्वयः अहिन्वयतम् अहिन्वयत
अहिन्वयम् अहिन्वयाव अहिन्वयाम

अ० अजिहिन्वत् अजिहिन्वताम् अजिहिन्वन्
अजिहन्वि अजिहिन्वतम अजिहिन्वत
अजिहन्विम् अजिहिन्वाव अजिहिन्वाम

प० हिन्वयाञ्चकार हिन्वयाञ्चक्रतुः हिन्वयाञ्चक्रुः
हिन्वयाञ्चकर्थ हिन्वयाञ्चक्रथुः हिन्वयाञ्चक्र
हिन्वयाञ्चकार-चकर हिन्वयाञ्चकृव हिन्वयाञ्चकृम

हिन्वयाम्बभूव । हिन्वयामास

आ० हिन्व्यात् हिन्व्यास्ताम् हिन्व्यासुः
हिन्व्याः हिन्व्यास्तम् हिन्व्यास्त
हिन्व्यासम् हिन्व्यास्व हिन्व्यास्म

श्व० हिन्वयिता हिन्वयितारौ हिन्वयितारः
हिन्वयितासि हिन्वयितास्थः हिन्वयितास्थ
हिन्वयितास्मि हिन्वयितास्वः हिन्वयितास्मः

भ० हिन्वयिष्यति हिन्वयिष्यतः हिन्वयिष्यन्ति
हिन्वयिष्यसि हिन्वयिष्यथः हिन्वयिष्यथ
हिन्वयिष्यामि हिन्वयिष्यावः हिन्वयिष्यामः

क्रि० अहिन्वयिष्यत् अहिन्वयिष्यताम् अहिन्वयिष्यन्
अहिन्वयिष्यः अहिन्वयिष्यतम् अहिन्वयिष्यत
अहिन्वयिष्यम् अहिन्वयिष्याव अहिन्वयिष्याम

व० हिन्वयते हिन्वयेते हिन्वयन्ते
हिन्वयसे हिन्वयेथे हिन्वयध्वे
हिन्वये हिन्वयावहे हिन्वयामहे

स० हिन्वयेत हिन्वयेयाताम् हिन्वयेरन्
हिन्वयेथाः हिन्वयेयाथाम् हिन्वयेध्वम्
हिन्वयेय हिन्वयेवहि हिन्वयेमहि

प० हिन्वयताम् हिन्वयेताम् हिन्वयन्ताम्
हिन्वयस्व हिन्वयेथाम् हिन्वयध्वम्
हिन्वयै हिन्वयावहै हिन्वयामहै

ह्य० अहिन्वयत अहिन्वयेताम् अहिन्वयन्त
अहिन्वयथाः अहिन्वयेथाम् अहिन्वयध्वम्
अहिन्वये अहिन्वयावहि अहिन्वयामहि

अ० अजिहिन्वत अजिहिन्वेताम अजिहिन्वन्त
अजिहिन्वथाः अजिहिन्वेथाम अजिहिन्वध्वम्
अजिहिन्वे अजिहिन्वावहि अजिहिन्वामहि

प० हिन्वयाञ्चक्रे हिन्वयाञ्चक्राते हिन्वयाञ्चक्रिरे
हिन्वयाञ्चकृषे हिन्वयाञ्चक्राथे हिन्वयाञ्चकृढ्वे
हिन्वयाञ्चकृवहे हिन्वयाञ्चकृमहे

हिन्वयाम्बभूव । हिन्वयामास

आ० हिन्वयिषीष्ट हिन्वयिषीयास्ताम् हिन्वयिषीरन्
हिन्वयिषीष्ठाः हिन्वयिषीयास्थाम् हिन्वयिषीढ्वम्
ध्वम्
हिन्वयिषीय हिन्वयिषीवहि हिन्वयिषीमहि

श्व० हिन्वयिता हिन्वयितारौ हिन्वयितारः
हिन्वयितासे हिन्वयितासाथे हिन्वयिताध्वे
हिन्वयिताहे हिन्वयितास्वहे हिन्वयितास्महे

भ० हिन्वयिष्यते हिन्वयिष्येते हिन्वयिष्यन्ते
हिन्वयिष्यसे हिन्वयिष्येथे हिन्वयिष्यध्वे
हिन्वयिष्ये हिन्वयिष्यावहे हिन्वयिष्यामहे

क्रि० अहिन्वयिष्यत अहिन्वयिष्येताम् अहिन्वयिष्यन्त
अहिन्वयिष्यथाः अहिन्वयिष्येथाम् अहिन्वयिष्यध्वम्
अहिन्वयिष्ये अहिन्वयिष्यावहि अहिन्वयिष्यामहि

CC-0. Public Domain. Vipin Kumar Collection, Deoband

Digitized by Madhuban Trust

486 दिवु (दिन्व्) प्रीणने ।

व० दिन्वयति दिन्वयतः दिन्वयन्ति
दिन्वयसि दिन्वयथः दिन्वयथ
दिन्वयामि दिन्वयावः दिन्वयामः

स० दिन्वयेत् दिन्वयेताम् दिन्वयेयुः
दिन्वयेः दिन्वयेतम् दिन्वयेत
दिन्वयेयम् दिन्वयेव दिन्वयेम

प० दिन्वयतु दिन्वयतात् दिन्वयताम् दिन्वयन्तु
दिन्वय दिन्वयतात् दिन्वयतम् दिन्वयत
दिन्वयानि दिन्वयाव दिन्वयाम

ह्य० अदिन्वयत् अदिन्वयताम् अदिन्वयन्
अदिन्वयः अदिन्वयतम् अदिन्वयत
अदिन्वयम् अदिन्वयाव अदिन्वयाम

अ० अदिदिन्वत् अदिदिन्वताम् अदिदिन्वन्
अदिदिन्वः अदिदिन्वतम् अदिदिन्वत
अदिदिन्वम् अदिदिन्वाव अदिदिन्वाम

प० दिन्वयाञ्चकार दिन्वयाञ्चक्रतुः दिन्वयाञ्चक्रुः
दिन्वयाञ्चकर्थ दिन्वयाञ्चक्रथुः दिन्वयाञ्चक्र
दिन्वयाञ्चकार-चकर दिन्वयाञ्चकृव दिन्वयाञ्चकृम
दिन्वयाम्बभूव । दिन्वयामास

आ० दिन्व्यात् दिन्व्यास्ताम् दिन्व्यासुः
दिन्व्याः दिन्व्यास्तम् दिन्व्यास्त
दिन्व्यासम् दिन्व्यास्व दिन्व्यास्म

श्व० दिन्वयिता दिन्वयितारौ दिन्वयितारः
दिन्वयितासि दिन्वयितास्थः दिन्वयितास्थ
दिन्वयितास्मि दिन्वयितास्वः दिन्वयितास्मः

भ० दिन्वयिष्यति दिन्वयिष्यतः दिन्वयिष्यन्ति
दिन्वयिष्यसि दिन्वयिष्यथः दिन्वयिष्यथ
दिन्वयिष्यामि दिन्वयिष्यावः दिन्वयिष्यामः

क्रि० अदिन्वयिष्यत् अदिन्वयिष्यताम् अदिन्वयिष्यन्
अदिन्वयिष्यः अदिन्वयिष्यतम् अदिन्वयिष्यत
अदिन्वयिष्यम् अदिन्वयिष्याव अदिन्वयिष्याम

व० दिन्वयते दिन्वयेते दिन्वयन्ते
दिन्वयसे दिन्वयेथे दिन्वयध्वे
दिन्वये दिन्वयावहे दिन्वयामहे

स० दिन्वयेत दिन्वयेयाताम् दिन्वयेरन्
दिन्वयेथाः दिन्वयेयाथाम् दिन्वयेध्वम्
दिन्वयेय दिन्वयेवहि दिन्वयेमहि

प० दिन्वयताम् दिन्वयेताम् दिन्वयन्ताम्
दिन्वयस्व दिन्वयेथाम् दिन्वयध्वम्
दिन्वयै दिन्वयावहै दिन्वयामहै

ह्य० अदिन्वयत अदिन्वयेताम् अदिन्वयन्त
अदिन्वयथाः अदिन्वयेथाम् अदिन्वयध्वम्
अदिन्वये अदिन्वयावहि अदिन्वयामहि

अ० अदिदिन्वत अदिदिन्वेताम् अदिदिन्वन्त
अदिदिन्वथाः अदिदिन्वेथाम् अदिदिन्वध्वम्
अदिदिन्वे अदिदिन्वावहि अदिदिन्वामहि

प० दिन्वयाञ्चक्रे दिन्वयाञ्चक्राते दिन्वयाञ्चक्रिरे
दिन्वयाञ्चकृषे दिन्वयाञ्चक्राथे दिन्वयाञ्चकृढ्वे
दिन्वयाञ्चक्रे दिन्वयाञ्चकृवहे दिन्वयाञ्चकृमहे
दिन्वयाम्बभूव । दिन्वयामास

आ० दिन्वयिषीष्ट दिन्वयिषीयास्ताम् दिन्वयिषीरन्
दिन्वयिषीष्ठाः दिन्वयिषीयास्थाम् दिन्वयिषीढ्वम्
ध्वम्
दिन्वयिषीय दिन्वयिषीवहि दिन्वयिषीमहि

श्व० दिन्वयिता दिन्वयितारौ दिन्वयितारः
दिन्वयितासे दिन्वयितासाथे दिन्वयिताध्वे
दिन्वयिताहे दिन्वयितास्वहे दिन्वयितास्महे

भ० दिन्वयिष्यते दिन्वयिष्येते दिन्वयिष्यन्ते
दिन्वयिष्यसे दिन्वयिष्येथे दिन्वयिष्यध्वे
दिन्वयिष्ये दिन्वयिष्यावहे दिन्वयिष्यामहे

क्रि० अदिन्वयिष्यत अदिन्वयिष्येताम् अदिन्वयिष्यन्त
अदिन्वयिष्यथाः अदिन्वयिष्येथाम् अदिन्वयिष्यध्वम्
अदिन्वयिष्ये अदिन्वयिष्यावहि अदिन्वयिष्यामहि

CC-0. Public Domain. Vipin Kumar Collection, Deoband

Digitized by Madhuban Trust

487 जिवु (जिन्व्) प्रीणने ।

ब०	जिन्वयति	जिन्वयतः	जिन्वयन्ति
	जिन्वयसि	जिन्वयथः	जिन्वयथ
	जिन्वयामि	जिन्वयावः	जिन्वयामः
स०	जिन्वयेत्	जिन्वयेताम्	जिन्वयेयुः
	जिन्वयेः	जिन्वयेतम्	जिन्वयेत
	जिन्वयेयम्	जिन्वयेव	जिन्वयेम

प८ जिन्वयतु जिन्वयतात् जिन्वयताम् जिन्वयन्तु
जिन्वय जिन्वयतात् जिन्वयतम् जिन्वयत
जिन्वयानि जिन्वयाव जिन्वयाम

ह्य०	अजिन्वयत्	अजिन्वयताम्	अजिन्वयन्
	अजिन्वयः	अजिन्वयतम्	अजिन्वयत
	अजिन्वयम्	अजिन्वयाव	अजिन्वयाम
अ०	अजिजिन्वत्	अजिजिन्वताम्	अजिजिन्वन्
	अजिजिन्वः	अजिजिन्वतम्	अजिजिन्वत
	अजिजिन्वम्	अजिजिन्वाव	अजिजिन्वाम
प०	जिन्वयाञ्चकार	जिन्वयाञ्चक्रतुः	जिन्वयाञ्चक्रुः
	जिन्वयाञ्चकर्थ	जिन्वयाञ्चक्रथुः	जिन्वयाञ्चक्र
	जिन्वयाञ्चकार-ञ्चकर	जिन्वयाञ्चकृव	जिन्वयाञ्चकृम

जिन्वयाम्बभूव । जिन्वयामास

आ०	जिन्व्यात्	जिन्व्यास्ताम्	जिन्व्यासुः
	जिन्व्याः	जिन्व्यास्तम्	जिन्व्यास्त
	जिन्व्यासम्	जिन्व्यास्व	जिन्व्यास्म
श्व०	जिन्वयिता	जिन्वयितारौ	जिन्वयितारः
	जिन्वयितासि	जिन्वयितास्थः	जिन्वयितास्थ
	जिन्वयितास्मि	जिन्वयितास्वः	जिन्वयितास्मः
भ०	जिन्वयिष्यति	जिन्वयिष्यतः	जिन्वयिष्यन्ति
	जिन्वयिष्यसि	जिन्वयिष्यथः	जिन्वयिष्यथ
	जिन्वयिष्यामि	जिन्वयिष्यावः	जिन्वयिष्यामः
क्रि०	अजिन्वयिष्यत्	अजिन्वयिष्यताम्	अजिन्वयिष्यन्
	अजिन्वयिष्यः	अजिन्वयिष्यतम्	अजिन्वयिष्यत
	अजिन्वयिष्यम्	अजिन्वयिष्याव	अजिन्वयिष्याम

व०	जिन्वयते	जिन्वयेते	जिन्वयन्ते
	जिन्वयसे	जिन्वयेथे	जिन्वयध्वे
	जिन्वये	जिन्वयावहे	जिन्वयामहे
स०	जिन्वयेत	जिन्वयेयाताम्	जिन्वयेरन्
	जिन्वयेथाः	जिन्वयेयाथाम्	जिन्वयेध्वम्
	जिन्वयेय	जिन्वयेवहि	जिन्वयेमहि
प०	जिन्वयताम्	जिन्वयेताम्	जिन्वयन्ताम्
	जिन्वयस्व	जिन्वयेथाम्	जिन्वयध्वम्
	जिन्वयै	जिन्वयावहै	जिन्वयामहै
ह्य०	अजिन्वयत	अजिन्वयेताम्	अजिन्वयन्त
	अजिन्वयथाः	अजिन्वयेथाम्	अजिन्वयध्वम्
	अजिन्वये	अजिन्वयावहि	अजिन्वयामहि
अ०	अजिजिन्वत	अजिजिन्वेताम्	अजिजिन्वन्त
	अजिजिन्वथाः	अजिजिन्वेथाम्	अजिजिन्वध्वम्
	अजिजिन्वे	अजिजिन्वावहि	अजिजिन्वामहि
प०	जिन्वयाञ्चक्रे	जिन्वयाञ्चक्राते	जिन्वयाञ्चक्रिरे
	जिन्वयाञ्चकृषे	जिन्वयाञ्चक्राथे	जिन्वयाञ्चकृढ्वे
	जिन्वयाञ्चक्रे	जिन्वयाञ्चकृवहे	जिन्वयाञ्चकृमहे

जिन्वयाम्बभूव । जिन्वयामास

आ०	जिन्वयिषीष्ट	जिन्वयिषीयास्ताम्	जिन्वयिषीरन्
	जिन्वयिषीष्ठाः	जिन्वयिषीयास्थाम्	जिन्वयिषीढ्वम्-ध्वम्
	जिन्वयिषीय	जिन्वयिषीवहि	जिन्वयिषीमहि
श्व०	जिन्वयिता	जिन्वयितारौ	जिन्वयितारः
	जिन्वयितासे	जिन्वयितासाथे	जिन्वयिताध्वे
	जिन्वयिताहे	जिन्वयितास्वहे	जिन्वयितास्महे
भ०	जिन्वयिष्यते	जिन्वयिष्येते	जिन्वयिष्यन्ते
	जिन्वयिष्यसे	जिन्वयिष्येथे	जिन्वयिष्यध्वे
	जिन्वयिष्ये	जिन्वयिष्यावहे	जिन्वयिष्यामहे
क्रि०	अजिन्वयिष्यत	अजिन्वयिष्येताम्	अजिन्वयिष्यन्त
	अजिन्वयिष्यथाः	अजिन्वयिष्येथाम्	अजिन्वयिष्यध्वम्
	अजिन्वयिष्ये	अजिन्वयिष्यावहि	अजिन्वयिष्यामहि

CC-0. Public Domain. Vipin Kumar Collection, Deoband

Digitized by Madhuban Trust

488 इवु (इन्वँ) व्याप्तौ च ।

व इन्वयति इन्वयतः इन्वयन्ति
इन्वयसि इन्वयथः इन्वयथ
इन्वयामि इन्वयावः इन्वयामः

स इन्वयेत् इन्वयेताम् इन्वयेयुः
इन्वयेः इन्वयेतम् इन्वयेत
इन्वयेयम् इन्वयेव इन्वयेम

प० इन्वयतु इन्वयतात् इन्वयताम् इन्वयन्तु
इन्वय इन्वयतात् इन्वयतम् इन्वयत
इन्वयानि इन्वयाव इन्वयाम

ह्य० ऐन्वयत् ऐन्वयताम् ऐन्वयन्
ऐन्वयः ऐन्वयतम् ऐन्वयत
ऐन्वयम् ऐन्वयाव ऐन्वयाम

अ० ऐन्विवत् ऐन्विवताम् ऐन्विवन्
ऐन्विवः ऐन्विवतम् ऐन्विवत
ऐन्विवम् ऐन्विवाव ऐन्विवाम

प० इन्वयाञ्चकार इन्वयाञ्चक्रतुः इन्वयाञ्चक्रुः
इन्वयाञ्चकर्थ इन्वयाञ्चक्रथुः इन्वयाञ्चक्र
इन्वयाञ्चकार-चकर इन्वयाञ्चकृव इन्वयाञ्चकृम
इन्वयाम्बभूव । इन्वयामास

आ० इन्व्यात् इन्व्यास्ताम् इन्व्यासुः
इन्व्याः इन्व्यास्तम् इन्व्यास्त
इन्व्यासम् इन्व्यास्व इन्व्यास्म

श्व० इन्वयिता इन्वयितारौ इन्वयितारः
इन्वयितासि इन्वयितास्थः इन्वयितास्थ
इन्वयितास्मि इन्वयितास्वः इन्वयितास्मः

भ० इन्वयिष्यति इन्वयिष्यतः इन्वयिष्यन्ति
इन्वयिष्यसि इन्वयिष्यथः इन्वयिष्यथ
इन्वयिष्यामि इन्वयिष्यावः इन्वयिष्यामः

क्रि० ऐन्वयिष्यत् ऐन्वयिष्यताम् ऐन्वयिष्यन्
ऐन्वयिष्यः ऐन्वयिष्यतम् ऐन्वयिष्यत
ऐन्वयिष्यम् ऐन्वयिष्याव ऐन्वयिष्याम

व० इन्वयते इन्वयेते इन्वयन्ते
इन्वयसे इन्वयेथे इन्वयध्वे
इन्वये इन्वयावहे इन्वयामहे

स० इन्वयेत इन्वयेयाताम् इन्वयेरन्
इन्वयेथाः इन्वयेयाथाम् इन्वयेध्वम्
इन्वयेय इन्वयेवहि इन्वयेमहि

प० इन्वयताम् इन्वयेताम् इन्वयन्ताम्
इन्वयस्व इन्वयेथाम् इन्वयध्वम्
इन्वयै इन्वयावहै इन्वयामहै

ह्य० ऐन्वयत ऐन्वयेताम् ऐन्वयन्त
ऐन्वयथाः ऐन्वयेथाम् ऐन्वयध्वम्
ऐन्वये ऐन्वयावहि ऐन्वयामहि

अ० ऐन्विवत ऐन्विवेताम् ऐन्विवन्त
ऐन्विवथाः ऐन्विवेथाम् ऐन्विवध्वम्
ऐन्विवे ऐन्विवावहि ऐन्विवामहि

प० इन्वयाञ्चक्रे इन्वयाञ्चक्राते इन्वयाञ्चक्रिरे
इन्वयाञ्चकृषे इन्वयाञ्चक्राथे इन्वयाञ्चकृढ्वे
इन्वयाञ्चक्रे इन्वयाञ्चकृवहे इन्वयाञ्चकृमहे
इन्वयाम्बभूव । इन्वयामास

आ० इन्वयिषीष्ट इन्वयिषीयास्ताम् इन्वयिषीरन्
इन्वयिषीष्ठाः इन्वयिषीयास्थाम् इन्वयिषीढ्वम्
ध्वम्
इन्वयिषीय इन्वयिषीवहि इन्वयिषीमहि

श्व० इन्वयिता इन्वयितारौ इन्वयितारः
इन्वयितासे इन्वयितासाथे इन्वयिताध्वे
इन्वयिताहे इन्वयितास्वहे इन्वयितास्महे

भ० इन्वयिष्यते इन्वयिष्येते इन्वयिष्यन्ते
इन्वयिष्यसे इन्वयिष्येथे इन्वयिष्यध्वे
इन्वयिष्ये इन्वयिष्यावहे इन्वयिष्यामहे

क्रि० ऐन्वयिष्यत ऐन्वयिष्येताम् ऐन्वयिष्यन्त
ऐन्वयिष्यथाः ऐन्वयिष्येथाम् ऐन्वयिष्यध्वम्
ऐन्वयिष्ये ऐन्वयिष्यावहि ऐन्वयिष्यामहि

CC-0. Public Domain. Vipin Kumar Collection, Deoband

Digitized by Madhuban Trust

489 अव (अव् , रक्षणगतिकान्ति ।
प्रतितृप्त्यवगमनप्रवेशश्रवणस्वाम्यर्थयाचनक्रियेच्छा-
दीप्त्यवाप्त्यालिङ्गनहिंसादहनभाववृद्धिषु ।

व० आवयति आवयतः आवयन्ति
आवयसि आवयथः आवयथ
आवयामि आवयावः आवयामः

स० आवयेत् आवयेताम् आवयेयुः
आवयेः आवयेतम् आवयेत
आवयेयम् आवयेव आवयेम

प० आवयतु आवयतात् आवयताम् आवयन्तु
आवय ,, आवयतम् आवयत
आवयानि आवयाव आवयाम

ह्य० आवयत् आवयताम् आवयन्
आवयः आवयतम् आवयत
आवयम् आवयाव आवयाम

अ० आविवत् आविवताम् आविवन्
आविवः आविवतम् आविवत
आविवम् आविवाव आविवाम

प० आवयाञ्चकार आवयाञ्चक्रतुः आवयाञ्चक्रुः
आवयाञ्चकर्थ आवयाञ्चक्रथुः आवयाञ्चक्र
आवयाञ्चकार-चकर आवयाञ्चकृव आवयाञ्चकृम
आवयाम्बभूव । आवयामास

आ० आव्यात् आव्यास्ताम् आव्यासुः
आव्याः आव्यास्तम् आव्यास्त
आव्यासम् आव्यास्व आव्यास्म

श्व० आवयिता आवयितारौ आवयितारः
आवयितासि आवयितास्थः आवयितास्थ
आवयितास्मि आवयितास्वः आवयितास्मः

भ० आवयिष्यति आवयिष्यतः आवयिष्यन्ति
आवयिष्यसि आवयिष्यथः आवयिष्यथ
आवयिष्यामि आवयिष्यावः आवयिष्यामः

क्रि० आवयिष्यत् आवयिष्यताम् आवयिष्यन्
आवयिष्यः आवयिष्यतम् आवयिष्यत
आवयिष्यम् आवयिष्याव आवयिष्याम

व० आवयते आवयेते आवयन्ते
आवयसे आवयेथे आवयध्वे
आवये आवयावहे आवयामहे

स० आवयेत आवयेयाताम् आवयेरन्
आवयेथाः आवयेयाथाम् आवयेध्वम्
आवयेय आवयेवहि आवयेमहि

प० आवयताम् आवयेताम् आवयन्ताम्
आवयस्व आवयेथाम् आवयध्वम्
आवयै आवयावहै आवयामहै

ह्य० आवयत आवयेताम् आवयन्त
आवयथाः आवयेथाम् आवयध्वम्
आवये आवयावहि आवयामहि

अ० आविवत आविवेताम् आविवन्त
आविवथाः आविवेथाम् आविवध्वम्
आविवे आविवावहि आविवामहि

प० आवयाञ्चक्रे आवयाञ्चक्राते आवयाञ्चक्रिरे
आवयाञ्चकृषे आवयाञ्चक्राथे आवयाञ्चकृढ्वे
आवयाञ्चक्रे आवयाञ्चकृवहे आवयाञ्चकृमहे
आवयाम्बभूव । आवयामास

आ० आवयिषीष्ट आवयिषीयास्ताम् आवयिषीरन्
आवयिषीष्ठाः आवयिषीयास्थाम् आवयिषीढ्वम्
ध्वम्
आवयिषीय आवयिषीवहि आवयिषीमहि

श्व० आवयिता आवयितारौ आवयितारः
आवयितासे आवयितासाथे आवयिताध्वे
आवयिताहे आवयितास्वहे आवयितास्महे

भ० आवयिष्यते आवयिष्येते आवयिष्यन्ते
आवयिष्यसे आवयिष्येथे आवयिष्यध्वे
आवयिष्ये आवयिष्यावहे आवयिष्यामहे

क्रि० आवयिष्यत आवयिष्येताम् आवयिष्यन्त
आवयिष्यथाः आवयिष्येथाम् आवयिष्यध्वम्
आवयिष्ये आवयिष्यावहि आवयिष्यामहि

CC-0. Public Domain. Vipin Kumar Collection, Deoband

Digitized by Madhuban Trust

॥ अथ शान्ताः सप्त ॥

490 कश (कश्) शब्दे

व० काशयति काशयतः काशयन्ति
काशयसि काशयथः काशयथ
काशयामि काशयावः काशयामः

स० काशयेत् काशयेताम् काशयेयुः
काशयेः काशयेतम् काशयेत
काशयेयम् काशयेव काशयेम

प० काशयतु काशयतात् काशयताम् काशयन्तु
काशय काशयतात् काशयतम् काशयत
काशयानि काशयाव काशयाम

ह्य० अकाशयत् अकाशयताम् अकाशयन्
अकाशयः अकाशयतम् अकाशयत
अकाशयम् अकाशयाव अकाशयाम

अ० अचीकशत् अचीकशताम् अचीकशन्
अचीकशः अचीकशतम् अचीकशत
अचीकशम् अचीकशाव अचीकशाम

प० काशयाञ्चकार काशयाञ्चक्रतुः काशयाञ्चक्रुः
काशयाञ्चकर्थ काशयाञ्चक्रथुः काशयाञ्चक्र
काशयाञ्चकार-चकर काशयाञ्चकृव काशयाञ्चकृम
काशयाम्बभूव । काशयामास

आ० काश्यात् काश्यास्ताम् काश्यासुः
काश्याः काश्यास्तम् काश्यास्त
काश्यासम् काश्यास्व काश्यास्म

श्व० काशयिता काशयितारौ काशयितारः
काशयितासि काशयितास्थः काशयितास्थ
काशयितास्मि काशयितास्वः काशयितास्मः

भ० काशयिष्यति काशयिष्यतः काशयिष्यन्ति
काशयिष्यसि काशयिष्यथः काशयिष्यथ
काशयिष्यामि काशयिष्यावः काशयिष्यामः

क्रि० अकाशयिष्यत् अकाशयिष्यताम् अकाशयिष्यन्
अकाशयिष्यः अकाशयिष्यतम् अकाशयिष्यत
अकाशयिष्यम् अकाशयिष्याव अकाशयिष्याम

व० काशयते काशयेते काशयन्ते
काशयसे काशयेथे काशयध्वे
काशये काशयावहे काशयामहे

स० काशयेत काशयेयाताम् काशयेरन्
काशयेथाः काशयेयाथाम् काशयेध्वम्
काशयेय काशयेवहि काशयेमहि

प० काशयताम् काशयेताम् काशयन्ताम्
काशयस्व काशयेथाम् काशयध्वम्
काशयै काशयावहै काशयामहै

ह्य० अकाशयत अकाशयेताम् अकाशयन्त
अकाशयथाः अकाशयेथाम् अकाशयध्वम्
अकाशये अकाशयावहि अकाशयामहि

अ० अचीकशत अचीकशेताम् अचीकशन्त
अचीकशथाः अचीकशेथाम् अचीकशध्वम्
अचीकशे अचीकशावहि अचीकशामहि

प० काशयाञ्चक्रे काशयाञ्चक्राते काशयाञ्चक्रिरे
काशयाञ्चकृषे काशयाञ्चक्राथे काशयाञ्चकृढ्वे
काशयाञ्चक्रे काशयाञ्चकृवहे काशयाञ्चकृमहे
काशयाम्बभूव । काशयामास ।

आ० काशयिषीष्ट काशयिषीयास्ताम् काशयिषीरन्
काशयिषीष्ठाः काशयिषीयास्थाम् काशयिषीढ्वम्
ध्वम्
काशयिषीय काशयिषीवहि काशयिषीमहि

श्व० काशयिता काशयितारौ काशयितारः
काशयितासे काशयितासाथे काशयिताध्वे
काशयिताहे काशयितास्वहे काशयितास्महे

भ० काशयिष्यते काशयिष्येते काशयिष्यन्ते
काशयिष्यसे काशयिष्येथे काशयिष्यध्वे
काशयिष्ये काशयिष्यावहे काशयिष्यामहे

क्रि० अकाशयिष्यत अकाशयिष्येताम् अकाशयिष्यन्त
अकाशयिष्यथाः अकाशयिष्येथाम् अकाशयिष्यध्वम्
अकाशयिष्ये अकाशयिष्यावहि अकाशयिष्यामहि

CC-0. Public Domain. Vipin Kumar Collection, Deoband

Digitized by Madhuban Trust

491 मिश (मिशू) रोषे च

व०	मेशयति	मेशयतः	मेशयन्ति
	मेशयसि	मेशयथः	मेशयथ
	मेशयामि	मेशयावः	मेशयामः
स०	मेशयेत्	मेशयेताम्	मेशयेयुः
	मेशयेः	मेशयेतम्	मेशयेत
	मेशयेयम्	मेशयेव	मेशयेम
प०	मेशयतु मेशयतात्	मेशयताम्	मेशयन्तु
	मेशय ,,	मेशयतम्	मेशयत
	मेशयानि	मेशयाव	मेशयाम
ह्य	अमेशयत्	अमेशयताम्	अमेशयन्
	अमेशयः	अमेशयतम्	अमेशयत
	अमेशयम्	अमेशयाव	अमेशयाम
अ०	अमीमिशत्	अमीमिशताम्	अमीमिशन्
	अमीमिशः	अमीमिशतम्	अमीमिशत
	अमीमिशम्	अमीमिशाव	अमीमिशाम
प०	मेशयाञ्चकार	मेशयाञ्चक्रतुः	मेशयाञ्चक्रुः
	मेशयाञ्चकर्थ	मेशयाञ्चक्रथुः	मेशयाञ्चक्र
	मेशयाञ्चकार-चकर	मेशयाञ्चकृव	मेशयाञ्चकृम

मेशयाम्बभूव । मेशयामास

आ०	मेश्यात्	मेश्यास्ताम्	मेश्यासुः
	मेश्याः	मेश्यास्तम्	मेश्यास्त
	मेश्यासम्	मेश्यास्व	मेश्यास्म
श्व	मेशयिता	मेशयितारौ	मेशयितारः
	मेशयितासि	मेशयितास्थः	मेशयितास्थ
	मेशयितास्मि	मेशयितास्वः	मेशयितास्मः
भ०	मेशयिष्यति	मेशयिष्यतः	मेशयिष्यन्ति
	मेशयिष्यसि	मेशयिष्यथः	मेशयिष्यथ
	मेशयिष्यामि	मेशयिष्यावः	मेशयिष्यामः
क्रि०	अमेशयिष्यत्	अमेशयिष्यताम्	अमेशयिष्यन्
	अमेशयिष्यः	अमेशयिष्यतम्	अमेशयिष्यत
	अमेशयिष्यम्	अमेशयिष्याव	अमेशयिष्याम

व०	मेशयते	मेशयेते	मेशयन्ते
	मेशयसे	मेशयेथे	मेशयध्वे
	मेशये	मेशयावहे	मेशयामहे
स०	मेशयेत	मेशयेयाताम्	मेशयेरन्
	मेशयेथाः	मेशयेयाथाम्	मेशयेध्वम्
	मेशयेय	मेशयेवहि	मेशयेमहि
प०	मेशयताम्	मेशयेताम्	मेशयन्ताम्
	मेशयस्व	मेशयेथाम्	मेशयध्वम्
	मेशयै	मेशयावहै	मेशयामहै
ह्य०	अमेशयत	अमेशयेताम्	अमेशयन्त
	अमेशयथाः	अमेशयेथाम्	अमेशयध्वम्
	अमेशये	अमेशयावहि	अमेशयामहि
अ	अमीमिशत	अमीमिशेताम्	अमीमिशन्त
	अमीमिशथाः	अमीमिशेथाम्	अमीमिशध्वम्
	अमीमिशे	अमीमिशावहि	अमीमिशामहि
प०	मेशयाञ्चक्रे	मेशयाञ्चक्राते	मेशयाञ्चक्रिरे
	मेशयाञ्चकृषे	मेशयाञ्चक्राथे	मेशयाञ्चकृढ्वे
	मेशयाञ्चक्रे	मेशयाञ्चकृवहे	मेशयाञ्चकृमहे

मेशयाम्बभूव । मेशयामास

आ०	मेशयिषीष्ट	मेशयिषीयास्ताम्	मेशयिषीरन्
	मेशयिषीष्ठाः	मेशयिषीयास्थाम्	मेशयिषीढ्वम् / ध्वम्
	मेशयिषीय	मेशयिषीवहि	मेशयिषीमहि
श्व०	मेशयिता	मेशयितारौ	मेशयितारः
	मेशयितासे	मेशयितासाथे	मेशयिताध्वे
	मेशयिताहे	मेशयितास्वहे	मेशयितास्महे
भ०	मेशयिष्यते	मेशयिष्येते	मेशयिष्यन्ते
	मेशयिष्यसे	मेशयिष्येथे	मेशयिष्यध्वे
	मेशयिष्ये	मेशयिष्यावहे	मेशयिष्यामहे
क्रि०	अमेशयिष्यत	अमेशयिष्येताम्	अमेशयिष्यन्त
	अमेशयिष्यथाः	अमेशयिष्येथाम्	अमेशयिष्यध्वम्
	अमेशयिष्ये	अमेशयिष्यावहि	अमेशयिष्यामहि

CC-0. Public Domain. Vipin Kumar Collection, Deoband

Digitized by Madhuban Trust

४९२ मश (मश्) शब्दे

व० माशयति माशयतः माशयन्ति
माशयसि माशयथः माशयथ
माशयामि माशयावः माशयामः

स० माशयेत् माशयेताम् माशयेयुः
माशयेः माशयेतम् माशयेत
माशयेयम् माशयेव माशयेम

प० माशयतु माशयतात् माशयताम् माशयन्तु
माशय ,, माशयतम् माशयत
माशयानि माशयाव माशयाम

ह्य० अमाशयत् अमाशयताम् अमाशयन्
अमाशयः अमाशयतम् अमाशयत
अमाशयम् अमाशयाव अमाशयाम

अ० अमीमशत् अमीमशताम् अमीमशन्
अमीमशः अमीमशतम् अमीमशत
अमीमशम् अमीमशाव अमीमशाम

प० माशयाञ्चकार माशयाञ्चक्रतुः माशयाञ्चक्रुः
माशयाञ्चकर्थ माशयाञ्चक्रथुः माशयाञ्चक्र
माशयाञ्चकार-चकर माशयाञ्चकृव माशयाञ्चकृम
माशयाम्बभूव । माशयामास

आ० माश्यात् माश्यास्ताम् माश्यासुः
माश्याः माश्यास्तम् माश्यास्त
माश्यासम् माश्यास्व माश्यास्म

श्व० माशयिता माशयितारौ माशयितारः
माशयितासि माशयितास्थः माशयितास्थ
माशयितास्मि माशयितास्वः माशयितास्मः

भ० माशयिष्यति माशयिष्यतः माशयिष्यन्ति
माशयिष्यसि माशयिष्यथः माशयिष्यथ
माशयिष्यामि माशयिष्यावः माशयिष्यामः

क्रि० अमाशयिष्यत् अमाशयिष्यताम् अमाशयिष्यन्
अमाशयिष्यः अमाशयिष्यतम् अमाशयिष्यत
अमाशयिष्यम् अमाशयिष्याव अमाशयिष्याम

व० माशयते माशयेते माशयन्ते
माशयसे माशयेथे माशयध्वे
माशये माशयावहे माशयामहे

स० माशयेत माशयेयाताम् माशयेरन्
माशयेथाः माशयेयाथाम् माशयेध्वम्
माशयेय माशयेवहि माशयेमहि

प० माशयताम् माशयेताम् माशयन्ताम्
माशयस्व माशयेथाम् माशयध्वम्
माशयै माशयावहै माशयामहै

ह्य० अमाशयत अमाशयेताम् अमाशयन्त
अमाशयथाः अमाशयेथाम् अमाशयध्वम्
अमाशये अमाशयावहि अमाशयामहि

अ० अमीमशत अमीमशेताम् अमीमशन्त
अमीमशथाः अमीमशेथाम् अमीमशध्वम्
अमीमशे अमीमशावहि अमीमशामहि

प० माशयाञ्चक्रे माशयाञ्चक्राते माशयाञ्चक्रिरे
माशयाञ्चकृषे माशयाञ्चक्राथे माशयाञ्चकृढ्वे
माशयाञ्चक्रे माशयाञ्चकृवहे माशयाञ्चकृमहे
माशयाम्बभूव । माशयामास

आ० माशयिषीष्ट माशयिषीयास्ताम् माशयिषीरन्
माशयिषीष्ठाः माशयिषीयास्थाम् माशयिषीढ्वम्
ध्वम्
माशयिषीय माशयिषीवहि माशयिषीमहि

श्व० माशयिता माशयितारौ माशयितारः
माशयितासे माशयितासाथे माशयिताध्वे
माशयिताहे माशयितास्वहे माशयितास्महे

भ० माशयिष्यते माशयिष्येते माशयिष्यन्ते
माशयिष्यसे माशयिष्येथे माशयिष्यध्वे
माशयिष्ये माशयिष्यावहे माशयिष्यामहे

क्रि० अमाशयिष्यत अमाशयिष्येताम् अमाशयिष्यन्त
अमाशयिष्यथाः अमाशयिष्येथाम् अमाशयिष्यध्वम्
अमाशयिष्ये अमाशयिष्यावहि अमाशयिष्यामहि

CC-0. Public Domain. Vipin Kumar Collection, Deoband

Digitized by Madhuban Trust

493 शश (शश्) प्लुतिगतौ

व०	शाशयति	शाशयतः	शाशयन्ति
	शाशयसि	शाशयथः	शाशयथ
	शाशयामि	शाशयावः	शाशयामः
स०	शाशयेत्	शाशयेताम्	शाशयेयुः
	शाशयेः	शाशयेतम्	शाशयेत
	शाशयेयम्	शाशयेव	शाशयेम
प०	शाशयतु शाशयतात्	शाशयताम्	शाशयन्तु
	शाशय शाशयतात्	शाशयतम्	शाशयत
	शाशयानि	शाशयाव	शाशयाम
ह्य०	अशाशयत्	अशाशयताम्	अशाशयन्
	अशाशयः	अशाशयतम्	अशाशयत
	अशाशयम्	अशाशयाव	अशाशयाम
अ०	अशीशशत्	अशीशशताम्	अशीशशन्
	अशीशशः	अशीशशतम्	अशीशशत
	अशीशशम्	अशीशशाव	अशीशशाम
प०	शाशयाञ्चकार	शाशयाञ्चक्रतुः	शाशयाञ्चक्रुः
	शाशयाञ्चकर्थ	शाशयाञ्चक्रथुः	शाशयाञ्चक्र
	शाशयाञ्चकार-चकर	शाशयाञ्चकृव	शाशयाञ्चकृम
	शाशयाम्बभूव ।	शाशयामास	
आ०	शाश्यात्	शाश्यास्ताम्	शाश्यासुः
	शाश्याः	शाश्यास्तम्	शाश्यास्त
	शाश्यासम्	शाश्यास्व	शाश्यास्म
श्व०	शाशयिता	शाशयितारौ	शाशयितारः
	शाशयितासि	शाशयितास्थः	शाशयितास्थ
	शाशयितास्मि	शाशयितास्वः	शाशयितास्मः
भ०	शाशयिष्यति	शाशयिष्यतः	शाशयिष्यन्ति
	शाशयिष्यसि	शाशयिष्यथः	शाशयिष्यथ
	शाशयिष्यामि	शाशयिष्यावः	शाशयिष्यामः
क्रि०	अशाशयिष्यत्	अशाशयिष्यताम्	अशाशयिष्यन्
	अशाशयिष्यः	अशाशयिष्यतम्	अशाशयिष्यत
	अशाशयिष्यम्	अशाशयिष्याव	अशाशयिष्याम

व०	शाशयते	शाशयेते	शाशयन्ते
	शाशयसे	शाशयेथे	शाशयध्वे
	शाशये	शाशयावहे	शाशयामहे
स०	शाशयेत	शाशयेयाताम्	शाशयेरन्
	शाशयेथाः	शाशयेयाथाम्	शाशयेध्वम्
	शाशयेय	शाशयेवहि	शाशयेमहि
प०	शाशयताम्	शाशयेताम्	शाशयन्ताम्
	शाशयस्व	शाशयेथाम्	शाशयध्वम्
	शाशयै	शाशयावहै	शाशयामहै
ह्य०	अशाशयत	अशाशयेताम्	अशाशयन्त
	अशाशयथाः	अशाशयेथाम्	अशाशयध्वम्
	अशाशये	अशाशयावहि	अशाशयामहि
अ०	अशीशशत	अशीशशेताम्	अशीशशन्त
	अशीशशथाः	अशीशशेथाम्	अशीशशध्वम्
	अशीशशे	अशीशशावहि	अशीशशामहि
प०	शाशयाञ्चक्रे	शाशयाञ्चक्राते	शाशयाञ्चक्रिरे
	शाशयाञ्चकृषे	शाशयाञ्चक्राथे	शाशयाञ्चकृढ्वे
	शाशयाञ्चक्रे	शाशयाञ्चकृवहे	शाशयाञ्चकृमहे
	शाशयाम्बभूव ।	शाशयामास	
आ०	शाशयिषीष्ट	शाशयिषीयास्ताम्	शाशयिषीरन्
	शाशयिषीष्ठाः	शाशयिषीयास्थाम्	शाशयिषीढ्वम् ध्वम्
	शाशयिषीय	शाशयिषीवहि	शाशयिषीमहि
श्व०	शाशयिता	शाशयितारौ	शाशयितारः
	शाशयितासे	शाशयितासाथे	शाशयिताध्वे
	शाशयिताहे	शाशयितास्वहे	शाशयितास्महे
भ०	शाशयिष्यते	शाशयिष्येते	शाशयिष्यन्ते
	शाशयिष्यसे	शाशयिष्येथे	शाशयिष्यध्वे
	शाशयिष्ये	शाशयिष्यावहे	शाशयिष्यामहे
क्रि०	अशाशयिष्यत	अशाशयिष्येताम्	अशाशयिष्यन्त
	अशाशयिष्यथाः	अशाशयिष्येथाम्	अशाशयिष्यध्वम्
	अशाशयिष्ये	अशाशयिष्यावहि	अशाशयिष्यामहि

CC-0. Public Domain. Vipin Kumar Collection, Deoband

Digitized by Madhuban Trust

494 णिश (णिश् समाधौ ।

व०	नेशयति	नेशयतः	नेशयन्ति
	नेशयसि	नेशयथः	नेशयथ
	नेशयामि	नेशयावः	नेशयामः
स०	नेशयेत्	नेशयेताम्	नेशयेयुः
	नेशयेः	नेशयेतम्	नेशयेत
	नेशयेयम्	नेशयेव	नेशयेम
प०	नेशयतु नेशयतात्	नेशयताम्	नेशयन्तु
	नेशय नेशयतात्	नेशयतम्	नेशयत
	नेशयानि	नेशयाव	नेशयाम
ह्य०	अनेशयत्	अनेशयताम्	अनेशयन्
	अनेशयः	अनेशयतम्	अनेशयत
	अनेशयम्	अनेशयाव	अनेशयाम
अ०	अनीनिशत्	अनीनिशताम्	अनीनिशन्
	अनीनिशः	अनीनिशतम्	अनीनिशत
	अनीनिशम्	अनीनिशाव	अनीनिशाम
प०	नेशयाञ्चकार	नेशयाञ्चक्रतुः	नेशयाञ्चक्रुः
	नेशयाञ्चकर्थ	नेशयाञ्चक्रथुः	नेशयाञ्चक्र
	नेशयाञ्चकार-चकर	नेशयाञ्चकृव	नेशयाञ्चकृम
	नेशयाम्बभूव । नेशयामास		
आ०	नेश्यात्	नेश्यास्ताम्	नेश्यासुः
	नेश्याः	नेश्यास्तम्	नेश्यास्त
	नेश्यासम्	नेश्यास्व	नेश्यास्म
श्व०	नेशयिता	नेशयितारौ	नेशयितारः
	नेशयितासि	नेशयितास्थः	नेशयितास्थ
	नेशयितास्मि	नेशयितास्वः	नेशयितास्मः
भ०	नेशयिष्यति	नेशयिष्यतः	नेशयिष्यन्ति
	नेशयिष्यसि	नेशयिष्यथः	नेशयिष्यथ
	नेशयिष्यामि	नेशयिष्यावः	नेशयिष्यामः
क्रि०	अनेशयिष्यत्	अनेशयिष्यताम्	अनेशयिष्यन्
	अनेशयिष्यः	अनेशयिष्यतम्	अनेशयिष्यत
	अनेशयिष्यम्	अनेशयिष्याव	अनेशयिष्याम

व०	नेशयते	नेशयेते	नेशयन्ते
	नेशयसे	नेशयेथे	नेशयध्वे
	नेशये	नेशयावहे	नेशयामहे
स०	नेशयेत	नेशयेयाताम्	नेशयेरन्
	नेशयेथाः	नेशयेयाथाम्	नेशयेध्वम्
	नेशयेय	नेशयेवहि	नेशयेमहि
प०	नेशयताम्	नेशयेताम्	नेशयन्ताम्
	नेशयस्व	नेशयेथाम्	नेशयध्वम्
	नेशये	नेशयावहै	नेशयामहै
ह्य०	अनेशयत	अनेशयेताम्	अनेशयन्त
	अनेशयथाः	अनेशयेथाम्	अनेशयध्वम्
	अनेशये	अनेशयावहि	अनेशयामहि
अ०	अनीनिशत	अनीनिशेताम्	अनीनिशन्त
	अनीनिशथाः	अनीनिशेथाम्	अनीनिशध्वम्
	अनीनिशे	अनीनिशावहि	अनीनिशामहि
प०	नेशयाञ्चक्रे	नेशयाञ्चक्राते	नेशयाञ्चक्रिरे
	नेशयाञ्चकृषे	नेशयाञ्चक्राथे	नेशयाञ्चकृढ्वे
	नेशयाञ्चक्रे	नेशयाञ्चकृवहे	नेशयाञ्चकृमहे
	नेशयाम्बभूव । नेशयामास		
आ०	नेशयिषीष्ट	नेशयिषीयास्ताम्	नेशयिषीरन्
	नेशयिषीष्ठाः	नेशयिषीयास्थाम्	नेशयिषीढ्वम्, ध्वम्
	नेशयिषीय	नेशयिषीवहि	नेशयिषीमहि
श्व०	नेशयिता	नेशयितारौ	नेशयितारः
	नेशयितासे	नेशयितासाथे	नेशयिताध्वे
	नेशयिताहे	नेशयितास्वहे	नेशयितास्महे
भ०	नेशयिष्यते	नेशयिष्येते	नेशयिष्यन्ते
	नेशयिष्यसे	नेशयिष्येथे	नेशयिष्यध्वे
	नेशयिष्ये	नेशयिष्यावहे	नेशयिष्यामहे
क्रि०	अनेशयिष्यत	अनेशयिष्येताम्	अनेशयिष्यन्त
	अनेशयिष्यथाः	अनेशयिष्येथाम्	अनेशयिष्यध्वम्
	अनेशयिष्ये	अनेशयिष्यावहि	अनेशयिष्यामहि

CC-0. Public Domain. Vipin Kumar Collection, Deoband

Digitized by Madhuban Trust

495 दृशं (दृश्) प्रेक्षणे

व०	दर्शयति	दर्शयतः	दर्शयन्ति
	दर्शयसि	दर्शयथः	दर्शयथ
	दर्शयामि	दर्शयावः	दर्शयामः
स०	दर्शयेत्	दर्शयेताम्	दर्शयेयुः
	दर्शयेः	दर्शयेतम्	दर्शयेत
	दर्शयेयम्	दर्शयेव	दर्शयेम
प०	दर्शयतु दर्शयतात्	दर्शयताम्	दर्शयन्तु
	दर्शय ,,	दर्शयतम्	दर्शयत
	दर्शयानि	दर्शयाव	दर्शयाम
ह्य०	अदर्शयत्	अदर्शयताम्	अदर्शयन्
	अदर्शयः	अदर्शयतम्	अदर्शयत
	अदर्शयम्	अदर्शयाव	अदर्शयाम
अ०	अदीदृशत्	अदीदृशताम्	अदीदृशन्
	अदीदृशः	अदीदृशतम्	अदीदृशत
	अदीदृशम्	अदीदृशाव	अदीदृशाम
	अददर्शत्	अददर्शताम्	अददर्शन् इ०
प०	दर्शयाञ्चकार	दर्शयाञ्चक्रतुः	दर्शयाञ्चक्रुः
	दर्शयाञ्चकर्थ	दर्शयाञ्चक्रथुः	दर्शयाञ्चक्र
	दर्शयाञ्चकार-चकर	दर्शयाञ्चकृव	दर्शयाञ्चकृम
	दर्शयाम्बभूव । दर्शयामास		
आ०	दर्श्यात्	दर्श्यास्ताम्	दर्श्यासुः
	दर्श्याः	दर्श्यास्तम्	दर्श्यास्त
	दर्श्यासम्	दर्श्यास्व	दर्श्यास्म
श्व०	दर्शयिता	दर्शयितारौ	दर्शयितारः
	दर्शयितासि	दर्शयितास्थः	दर्शयितास्थ
	दर्शयितास्मि	दर्शयितास्वः	दर्शयितास्मः
भ०	दर्शयिष्यति	दर्शयिष्यतः	दर्शयिष्यन्ति
	दर्शयिष्यसि	दर्शयिष्यथः	दर्शयिष्यथ
	दर्शयिष्यामि	दर्शयिष्यावः	दर्शयिष्यामः
क्रि०	अदर्शयिष्यत्	अदर्शयिष्यताम्	अदर्शयिष्यन्
	अदर्शयिष्यः	अदर्शयिष्यतम्	अदर्शयिष्यत
	अदर्शयिष्यम्-अदर्शयिष्याव		अदर्शयिष्याम

व०	दर्शयते	दर्शयेते	दर्शयन्ते
	दर्शयसे	दर्शयेथे	दर्शयध्वे
	दर्शये	दर्शयावहे	दर्शयामहे
स०	दर्शयेत	दर्शयेयाताम्	दर्शयेरन्
	दर्शयेथाः	दर्शयेयाथाम्	दर्शयेध्वम्
	दर्शयेय	दर्शयेवहि	दर्शयेमहि
प०	दर्शयताम्	दर्शयेताम्	दर्शयन्ताम्
	दर्शयस्व	दर्शयेथाम्	दर्शयध्वम्
	दर्शये	दर्शयावहै	दर्शयामहै
ह्य०	अदर्शयत	अदर्शयेताम्	अदर्शयन्त
	अदर्शयथाः	अदर्शयेथाम्	अदर्शयध्वम्
	अदर्शये	अदर्शयावहि	अदर्शयामहि
अ०	अदीदृशत	अदीदृशेताम्	अदीदृशन्त
	अदीदृशथाः	अदीदृशेथाम्	अदीदृशध्वम्
	अदीदृशे	अदीदृशावहि	अदीदृशामहि
प०	दर्शयाञ्चक्रे	दर्शयाञ्चक्राते	दर्शयाञ्चक्रिरे
	दर्शयाञ्चकृषे	दर्शयाञ्चक्राथे	दर्शयाञ्चकृढ्वे
	दर्शयाञ्चक्रे	दर्शयाञ्चकृवहे	दर्शयाञ्चकृमहे
	दर्शयाम्बभूव । दर्शयामास		
आ०	दर्शयिषीष्ट	दर्शयिषीयास्ताम्	दर्शयिषीरन्
	दर्शयिषीष्ठाः	दर्शयिषीयास्थाम्	दर्शयिषीढ्वम्-ध्वम्
	दर्शयिषीय	दर्शयिषीवहि	दर्शयिषीमहि
श्व०	दर्शयिता	दर्शयितारौ	दर्शयितारः
	दर्शयितासे	दर्शयितासाथे	दर्शयिताध्वे
	दर्शयिताहे	दर्शयितास्वहे	दर्शयितास्महे
भ०	दर्शयिष्यते	दर्शयिष्येते	दर्शयिष्यन्ते
	दर्शयिष्यसे	दर्शयिष्येथे	दर्शयिष्यध्वे
	दर्शयिष्ये	दर्शयिष्यावहे	दर्शयिष्यामहे
क्रि०	अदर्शयिष्यत	अदर्शयिष्येताम्	अदर्शयिष्यन्त
	अदर्शयिष्यथाः	अदर्शयिष्येथाम्	अदर्शयिष्यध्वम्
	अदर्शयिष्ये	अदर्शयिष्यावहि	अदर्शयिष्यामहि

CC-0. Public Domain. Vipin Kumar Collection, Deoband

Digitized by Madhuban Trust

496 दंशं (दश्) दशने

व०	दंशयति	दंशयतः	दंशयन्ति
	दंशयसि	दंशयथः	दंशयथ
	दंशयामि	दंशयावः	दंशयामः
स०	दंशयेत्	दंशयेताम्	दंशयेयुः
	दंशयेः	दंशयेतम्	दंशयेत
	दंशयेयम्	दंशयेव	दंशयेम
प०	दंशयतु दंशयतात्	दंशयताम्	दंशयन्तु
	दंशय दंशयतात्	दंशयतम्	दंशयत
	दंशयानि	दंशयाव	दंशयाम
ह्य०	अदंशयत्	अदंशयताम्	अदंशयन्
	अदंशयः	अदंशयतम्	अदंशयत
	अदंशयम्	अदंशयाव	अदंशयाम
अ०	अददंशत्	अददंशताम्	अददंशन्
	अददंशः	अददंशतम्	अददंशत
	अददंशम्	अददंशाव	अददंशाम
प०	दंशयाञ्चकार	दंशयाञ्चक्रतुः	दंशयाञ्चक्रुः
	दंशयाञ्चकर्थ	दंशयाञ्चक्रथुः	दंशयाञ्चक्र
	दंशयाञ्चकार-चकर	दंशयाञ्चकृव	दंशयाञ्चकृम
	दंशयाम्बभूव । दंशयामास		
आ०	दंश्यात्	दंश्यास्ताम्	दंश्यासुः
	दंश्याः	दंश्यास्तम्	दंश्यास्त
	दंश्यासम्	दंश्यास्व	दंश्यास्म
श्व०	दंशयिता	दंशयितारौ	दंशयितारः
	दंशयितासि	दंशयितास्थः	दंशयितास्थ
	दंशयितास्मि	दंशयितास्वः	दंशयितास्मः
भ०	दंशयिष्यति	दंशयिष्यतः	दंशयिष्यन्ति
	दंशयिष्यसि	दंशयिष्यथः	दंशयिष्यथ
	दंशयिष्यामि	दंशयिष्यावः	दंशयिष्यामः
क्रि०	अदंशयिष्यत्	अदंशयिष्यताम्	अदंशयिष्यन्
	अदंशयिष्यः	अदंशयिष्यतम्	अदंशयिष्यत
	अदंशयिष्यम्	अदंशयिष्याव	अदंशयिष्याम

व०	दंशयते	दंशयेते	दंशयन्ते
	दंशयसे	दंशयेथे	दंशयध्वे
	दंशये	दंशयावहे	दंशयामहे
स०	दंशयेत	दंशयेयाताम्	दंशयेरन्
	दंशयेथाः	दंशयेयाथाम्	दंशयेध्वम्
	दंशयेय	दंशयेवहि	दंशयेमहि
प०	दंशयताम्	दंशयेताम्	दंशयन्ताम्
	दंशयस्व	दंशयेथाम्	दंशयध्वम्
	दंशयै	दंशयावहै	दंशयामहै
ह्य०	अदंशयत	अदंशयेताम्	अदंशयन्त
	अदंशयथाः	अदंशयेथाम्	अदंशयध्वम्
	अदंशये	अदंशयावहि	अदंशयामहि
अ०	अददंशत	अददंशेताम्	अददंशन्त
	अददंशथाः	अददंशेथाम्	अददंशध्वम्
	अददंशे	अददंशावहि	अददंशामहि
प०	दंशयाञ्चक्रे	दंशयाञ्चक्राते	दंशयाञ्चक्रिरे
	दंशयाञ्चकृषे	दंशयाञ्चक्राथे	दंशयाञ्चकृढ्वे
	दंशयाञ्चक्रे	दंशयाञ्चकृवहे	दंशयाञ्चकृमहे
	दंशयाम्बभूव । दंशयामास		
आ०	दंशयिषीष्ट	दंशयिषीयास्ताम्	दंशयिषीरन्
	दंशयिषीष्ठाः	दंशयिषीयास्थाम्	दंशयिषीढ्वम् ध्वम्
	दंशयिषीय	दंशयिषीवहि	दंशयिषीमहि
श्व०	दंशयिता	दंशयितारौ	दंशयितारः
	दंशयितासे	दंशयितासाथे	दंशयिताध्वे
	दंशयिताहे	दंशयितास्वहे	दंशयितास्महे
भ०	दंशयिष्यते	दंशयिष्येते	दंशयिष्यन्ते
	दंशयिष्यसे	दंशयिष्येथे	दंशयिष्यध्वे
	दंशयिष्ये	दंशयिष्यावहे	दंशयिष्यामहे
क्रि०	अदंशयिष्यत	अदंशयिष्येताम्	अदंशयिष्यन्त
	अदंशयिष्यथाः	अदंशयिष्येथाम्	अदंशयिष्यध्वम्
	अदंशयिष्ये	अदंशयिष्यावहि	अदंशयिष्यामहि

CC-0. Public Domain. Vipin Kumar Collection, Deoband

Digitized by Muthulakshmi Research Academy/eGangotri Trust

॥ अथ षान्ता एकचत्वारिंशत् ॥

497 घुषृ (घुष्) शब्दे

व०	घोषयति	घोषयतः	घोषयन्ति
	घोषयसि	घोषयथः	घोषयथ
	घोषयामि	घोषयावः	घोषयामः
स०	घोषयेत्	घोषयेताम्	घोषयेयुः
	घोषयेः	घोषयेतम्	घोषयेत
	घोषयेयम्	घोषयेव	घोषयेम
प०	घोषयतु घोषयतात्	घोषयताम्	घोषयन्तु
	घोषय घोषयतात्	घोषयतम्	घोषयत
	घोषयाणि	घोषयाव	घोषयाम
ह्य०	अघोषयत्	अघोषयताम्	अघोषयन्
	अघोषयः	अघोषयतम्	अघोषयत
	अघोषयम्	अघोषयाव	अघोषयाम
अ०	अजूघुषत्	अजूघुषताम्	अजूघुषन्
	अजूघुषः	अजूघुषतम्	अजूघुषत
	अजूघुषम्	अजूघुषाव	अजूघुषाम
प०	घोषयाञ्चकार	घोषयाञ्चक्रतुः	घोषयाञ्चक्रुः
	घोषयाञ्चकर्थ	घोषयाञ्चक्रथुः	घोषयाञ्चक्र
	घोषयाञ्चकार-चकर	घोषयाञ्चकृव	घोषयाञ्चकृम
	घोषयाम्बभूव । घोषयामास		
आ०	घोष्यात्	घोष्यास्ताम्	घोष्यासुः
	घोष्याः	घोष्यास्तम्	घोष्यास्त
	घोष्यासम्	घोष्यास्व	घोष्यास्म
श्व०	घोषयिता	घोषयितारौ	घोषयितारः
	घोषयितासि	घोषयितास्थः	घोषयितास्थ
	घोषयितास्मि	घोषयितास्वः	घोषयितास्मः
भ०	घोषयिष्यति	घोषयिष्यतः	घोषयिष्यन्ति
	घोषयिष्यसि	घोषयिष्यथः	घोषयिष्यथ
	घोषयिष्यामि	घोषयिष्यावः	घोषयिष्यामः
क्रि०	अघोषयिष्यत्	अघोषयिष्यताम्	अघोषयिष्यन्
	अघोषयिष्यः	अघोषयिष्यतम्	अघोषयिष्यत
	अघोषयिष्यम्	अघोषयिष्याव	अघोषयिष्याम

व०	घोषयते	घोषयेते	घोषयन्ते
	घोषयसे	घोषयेथे	घोषयध्वे
	घोषये	घोषयावहे	घोषयामहे
स०	घोषयेत	घोषयेयाताम्	घोषयेरन्
	घोषयेथाः	घोषयेयाथाम्	घोषयेध्वम्
	घोषयेय	घोषयेवहि	घोषयेमहि
प०	घोषयताम्	घोषयेताम्	घोषयन्ताम्
	घोषयस्व	घोषयेथाम्	घोषयध्वम्
	घोषयै	घोषयावहै	घोषयामहै
ह्य०	अघोषयत	अघोषयेताम्	अघोषयन्त
	अघोषयथाः	अघोषयेथाम्	अघोषयध्वम्
	अघोषये	अघोषयावहि	अघोषयामहि
अ०	अजूघुषत	अजूघुषेताम्	अजूघुषन्त
	अजूघुषथाः	अजूघुषेथाम्	अजूघुषध्वम्
	अजूघुषे	अजूघुषावहि	अजूघुषामहि
प०	घोषयाञ्चक्रे	घोषयाञ्चक्राते	घोषयाञ्चक्रिरे
	घोषयाञ्चकृषे	घोषयाञ्चक्राथे	घोषयाञ्चकृढ्वे
	घोषयाञ्चक्रे	घोषयाञ्चकृवहे	घोषयाञ्चकृमहे
	घोषयाम्बभूव । घोषयामास		
आ०	घोषयिषीष्ट	घोषयिषीयास्ताम्	घोषयिषीरन्
	घोषयिषीष्ठाः	घोषयिषीयास्थाम्	घोषयिषीढ्वम् ध्वम्
	घोषयिषीय	घोषयिषीवहि	घोषयिषीमहि
श्व०	घोषयिता	घोषयितारौ	घोषयितारः
	घोषयितासे	घोषयितासाथे	घोषयिताध्वे
	घोषयिताहे	घोषयितास्वहे	घोषयितास्महे
भ०	घोषयिष्यते	घोषयिष्येते	घोषयिष्यन्ते
	घोषयिष्यसे	घोषयिष्येथे	घोषयिष्यध्वे
	घोषयिष्ये	घोषयिष्यावहे	घोषयिष्यामहे
क्रि०	अघोषयिष्यत	अघोषयिष्येताम्	अघोषयिष्यन्त
	अघोषयिष्यथाः	अघोषयिष्येथाम्	अघोषयिष्यध्वम्
	अघोषयिष्ये	अघोषयिष्यावहि	अघोषयिष्यामहि

CC-0. Public Domain. Vipin Kumar Collection, Deoband

Digitized by Madhuban Trust

498 चूष (चूष्) पाने ।

व० चूषयति चूषयतः चूषयन्ति
चूषयसि चूषयथः चूषयथ
चूषयामि चूषयावः चूषयामः

स० चूषयेत् चूषयेताम् चूषयेयुः
चूषयेः चूषयेतम् चूषयेत
चूषयेयम् चूषयेव चूषयेम

प० चूषयतु चूषयतात् चूषयताम् चूषयन्तु
चूषय चूषयतात् चूषयतम् चूषयत
चूषयाणि चूषयाव चूषयाम

ह्य० अचूषयत् अचूषयताम् अचूषयन्
अचूषयः अचूषयतम् अचूषयत
अचूषयम् अचूषयाव अचूषयाम

अ० अचूचुषत् अचूचुषताम् अचूचुषन्
अचूचुषः अचूचुषतम् अचूचुषत
अचूचुषम् अचूचुषाव अचूचुषाम

प० चूषयाञ्चकार चूषयाञ्चक्रतुः चूषयाञ्चक्रुः
चूषयाञ्चकर्थ चूषयाञ्चक्रथुः चूषयाञ्चक्र
चूषयाञ्चकार-चकर चूषयाञ्चकृव चूषयाञ्चकृम
चूषयाम्बभूव । चूषयामास

आ० चूष्यात् चूष्यास्ताम् चूष्यासुः
चूष्याः चूष्यास्तम् चूष्यास्त
चूष्यासम् चूष्यास्व चूष्यास्म

श्व० चूषयिता चूषयितारौ चूषयितारः
चूषयितासि चूषयितास्थः चूषयितास्थ
चूषयितास्मि चूषयितास्वः चूषयितास्मः

भ० चूषयिष्यति चूषयिष्यतः चूषयिष्यन्ति
चूषयिष्यसि चूषयिष्यथः चूषयिष्यथ
चूषयिष्यामि चूषयिष्यावः चूषयिष्यामः

क्रि० अचूषयिष्यत् अचूषयिष्यताम् अचूषयिष्यन्
अचूषयिष्यः अचूषयिष्यतम् अचूषयिष्यत
अचूषयिष्यम् अचूषयिष्याव अचूषयिष्याम

499 तूष (तूष्) तुष्टौ ।

व० तूषयति तूषयतः तूषयन्ति
तूषयसि तूषयथः तूषयथ
तूषयामि तूषयावः तूषयामः

स० तूषयेत् तूषयेताम् तूषयेयुः
तूषयेः तूषयेतम् तूषयेत
तूषयेयम् तूषयेव तूषयेम

प० तूषयतु तूषयतात् तूषयताम् तूषयन्तु
तूषय तूषयतात् तूषयतम् तूषयत
तूषयाणि तूषयाव तूषयाम

ह्य० अतूषयत् अतूषयताम् अतूषयन्
अतूषयः अतूषयतम् अतूषयत
अतूषयम् अतूषयाव अतूषयाम

अ० अतूतुषत् अतूतुषताम् अतूतुषन्
अतूतुषः अतूतुषतम् अतूतुषत
अतूतुषम् अतूतुषाव अतूतुषाम

प० तूषयाञ्चकार तूषयाञ्चक्रतुः तूषयाञ्चक्रुः
तूषयाञ्चकर्थ तूषयाञ्चक्रथुः तूषयाञ्चक्र
तूषयाञ्चकार-चकर तूषयाञ्चकृव तूषयाञ्चकृम
तूषयाम्बभूव । तूषयामास

आ० तूष्यात् तूष्यास्ताम् तूष्यासुः
तूष्याः तूष्यास्तम् तूष्यास्त
तूष्यासम् तूष्यास्व तूष्यास्म

श्व० तूषयिता तूषयितारौ तूषयितारः
तूषयितासि तूषयितास्थः तूषयितास्थ
तूषयितास्मि तूषयितास्वः तूषयितास्मः

भ० तूषयिष्यति तूषयिष्यतः तूषयिष्यन्ति
तूषयिष्यसि तूषयिष्यथः तूषयिष्यथ
तूषयिष्यामि तूषयिष्यावः तूषयिष्यामः

क्रि० अतूषयिष्यत् अतूषयिष्यताम अतूषयिष्यन्
अतूषयिष्यः अतूषयिष्यतम् अतूषयिष्यत
अतूषयिष्यम् अतूषयिष्याव अतूषयिष्याम

॥ अथ आत्मनेपदरूपाणि ॥

व० तूषयते तूषयेते तूषयन्ते
तूषयसे तूषयेथे तूषयध्वे
तूषये तूषयावहे तूषयामहे इत्यादि

CC-0. Public Domain. Vipin Kumar Collection, Deoband

Digitized by Madhuban Trust

500 पूष (पूष्) वृद्धौ ।

व०	पूषयति	पूषयतः	पूषयन्ति
	पूषयसि	पूषयथः	पूषयथ
	पूषयामि	पूषयावः	पूषयामः
स०	पूषयेत्	पूषयेताम्	पूषयेयुः
	पूषयेः	पूषयेतम्	पूषयेत
	पूषयेयम्	पूषयेव	पूषयेम
प०	पूषयतु पूषयतात्	पूषयताम्	पूषयन्तु
	पूषय पूषयतात्	पूषयतम्	पूषयत
	पूषयाणि	पूषयाव	पूषयाम
ह्य०	अपूषयत्	अपूषयताम्	अपूषयन्
	अपूषयः	अपूषयतम्	अपूषयत
	अपूषयम्	अपूषयाव	अपूषयाम
अ०	अपूपुषत्	अपूपुषताम्	अपूपुषन्
	अपूपुषः	अपूपुषतम्	अपूपुषत
	अपूपुषम्	अपूपुषाव	अपूपुषाम
प०	पूषयाञ्चकार	पूषयाञ्चक्रतुः	पूषयाञ्चक्रुः
	पूषयाञ्चकर्थ	पूषयाञ्चक्रथुः	पूषयाञ्चक्र
	पूषयाञ्चकार-चकर	पूषयाञ्चकृव	पूषयाञ्चकृम
	पूषयाम्बभूव । पूषयामास		
आ०	पूष्यात्	पूष्यास्ताम्	पूष्यासुः
	पूष्याः	पूष्यास्तम्	पूष्यास्त
	पूष्यासम्	पूष्यास्व	पूष्यास्म
श्व०	पूषयिता	पूषयितारौ	पूषयितारः
	पूषयितासि	पूषयितास्थः	पूषयितास्थ
	पूषयितास्मि	पूषयितास्वः	पूषयितास्मः
भ०	पूषयिष्यति	पूषयिष्यतः	पूषयिष्यन्ति
	पूषयिष्यसि	पूषयिष्यथः	पूषयिष्यथ
	पूषयिष्यामि	पूषयिष्यावः	पूषयिष्यामः
क्रि०	अपूषयिष्यत्	अपूषयिष्यताम्	अपूषयिष्यन्
	अपूषयिष्यः	अपूषयिष्यतम्	अपूषयिष्यत
	अपूषयिष्यम्	अपूषयिष्याव	अपूषयिष्याम

व०	पूषयते	पूषयेते	पूषयन्ते
	पूषयसे	पूषयेथे	पूषयध्वे
	पूषये	पूषयावहे	पूषयामहे
स०	पूषयेत	पूषयेयाताम्	पूषयेरन्
	पूषयेथाः	पूषयेयाथाम्	पूषयेध्वम्
	पूषयेय	पूषयेवहि	पूषयेमहि
प०	पूषयताम्	पूषयेताम्	पूषयन्ताम्
	पूषयस्व	पूषयेथाम्	पूषयध्वम्
	पूषयै	पूषयावहै	पूषयामहै
ह्य०	अपूषयत	अपूषयेताम्	अपूषयन्त
	अपूषयथाः	अपूषयेथाम्	अपूषयध्वम्
	अपूषये	अपूषयावहि	अपूषयामहि
अ०	अपूपुषत	अपूपुषेताम्	अपूपुषन्त
	अपूपुषथाः	अपूपुषेथाम्	अपूपुषध्वम्
	अपूपुषे	अपूपुषावहि	अपूपुषामहि
प०	पूषयाञ्चक्रे	पूषयाञ्चक्राते	पूषयाञ्चक्रिरे
	पूषयाञ्चकृषे	पूषयाञ्चक्राथे	पूषयाञ्चकृढ्वे
	पूषयाञ्चक्रे	पूषयाञ्चकृवहे	पूषयाञ्चकृमहे
	पूषयाम्बभूव । पूषयामास		
आ०	पूषयिषीष्ट	पूषयिषीयास्ताम्	पूषयिषीरन्
	पूषयिषीष्ठाः	पूषयिषीयास्थाम्	पूषयिषीढ्वम् ध्वम्
	पूषयिषीय	पूषयिषीवहि	पूषयिषीमहि
श्व०	पूषयिता	पूषयितारौ	पूषयितारः
	पूषयितासे	पूषयितासाथे	पूषयिताध्वे
	पूषयिताहे	पूषयितास्वहे	पूषयितास्महे
भ०	पूषयिष्यते	पूषयिष्येते	पूषयिष्यन्ते
	पूषयिष्यसे	पूषयिष्येथे	पूषयिष्यध्वे
	पूषयिष्ये	पूषयिष्यावहे	पूषयिष्यामहे
क्रि०	अपूषयिष्यत	अपूषयिष्येताम्	अपूषयिष्यन्त
	अपूषयिष्यथाः	अपूषयिष्येथाम्	अपूषयिष्यध्वम्
	अपूषयिष्ये	अपूषयिष्यावहि	अपूषयिष्यामहि

CC-0. Public Domain. Vipin Kumar Collection, Deoband

Digitized by Madhuban Trust

501 लुष (लुष्) स्तेये।

व०	लोषयति	लोषयतः		लोषयन्ति
	लोषयसि	लोषयथः		लोषयथ
	लोषयामि	लोषयावः		लोषयामः
स०	लोषयेत्	लोषयेताम्		लोषयेयुः
	लोषयेः	लोषयेतम्		लोषयेत
	लोषयेयम्	लोषयेव		लोषयेम
प०	लोषयतु	लोषयतात्	लोषयताम्	लोषयन्तु
	लोषय	लोषयतात्	लोषयतम्	लोषयत
	लोषयाणि	लोषयाव		लोषयाम
ह्य०	अलोषयत्	अलोषयताम्		अलोषयन्
	अलोषयः	अलोषयतम्		अलोषयत
	अलोषयम्	अलोषयाव		अलोषयाम
अ०	अलूलुषत्	अलूलुषताम्		अलूलुषन्
	अलूलुषः	अलूलुषतम्		अलूलुषत
	अलूलुषम्	अलूलुषाव		अलूलुषाम
प०	लोषयाञ्चकार	लोषयाञ्चक्रतुः		लोषयाञ्चक्रुः
	लोषयाञ्चकर्थ	लोषयाञ्चक्रथुः		लोषयाञ्चक्र
	लोषयाञ्चकार-चकर	लोषयाञ्चकृव		लोषयाञ्चकृम
	लोषयाम्बभूव । लोषयामास			
आ०	लोष्यात्	लोष्यास्ताम्		लोष्यासुः
	लोष्याः	लोष्यास्तम्		लोष्यास्त
	लोष्यासम्	लोष्यास्व		लोष्यास्म
श्व०	लोषयिता	लोषयितारौ		लोषयितारः
	लोषयितासि	लोषयितास्थः		लोषयितास्थ
	लोषयितास्मि	लोषयितास्वः		लोषयितास्मः
भ०	लोषयिष्यति	लोषयिष्यतः		लोषयिष्यन्ति
	लोषयिष्यसि	लोषयिष्यथः		लोषयिष्यथ
	लोषयिष्यामि	लोषयिष्यावः		लोषयिष्यामः
क्रि०	अलोषयिष्यत्	अलोषयिष्यताम्		अलोषयिष्यन्
	अलोषयिष्यः	अलोषयिष्यतम्		अलोषयिष्यत
	अलोषयिष्यम्	अलोषयिष्याव		अलोषयिष्याम

व०	लोषयते	लोषयेते	लोषयन्ते
	लोषयसे	लोषयेथे	लोषयध्वे
	लोषये	लोषयावहे	लोषयामहे
स०	लोषयेत	लोषयेयाताम्	लोषयेरन्
	लोषयेथाः	लोषयेयाथाम्	लोषयेध्वम्
	लोषयेय	लोषयेवहि	लोषयेमहि
प०	लोषयताम्	लोषयेताम्	लोषयन्ताम्
	लोषयस्व	लोषयेथाम्	लोषयध्वम्
	लोषयै	लोषयावहै	लोषयामहै
ह्य०	अलोषयत	अलोषयेताम्	अलोषयन्त
	अलोषयथाः	अलोषयेथाम्	अलोषयध्वम्
	अलोषये	अलोषयावहि	अलोषयामहि
अ०	अलूलुषत	अलूलुषेताम्	अलूलुषन्त
	अलूलुषथाः	अलूलुषेथाम्	अलूलुषध्वम्
	अलूलुषे	अलूलुषावहि	अलूलुषामहि
प०	लोषयाञ्चक्रे	लोषयाञ्चक्राते	लोषयाञ्चक्रिरे
	लोषयाञ्चकृषे	लोषयाञ्चक्राथे	लोषयाञ्चकृढ्वे
	लोषयाञ्चक्रे	लोषयाञ्चकृवहे	लोषयाञ्चकृमहे
	लोषयाम्बभूव । लोषयामास		
आ०	लोषयिषीष्ट	लोषयिषीयास्ताम्	लोषयिषीरन्
	लोषयिषीष्ठाः	लोषयिषीयास्थाम्	लोषयिषीढ्वम् ध्वम्
	लोषयिषीय	लोषयिषीवहि	लोषयिषीमहि
श्व०	लोषयिता	लोषयितारौ	लोषयितारः
	लोषयितासे	लोषयितासाथे	लोषयिताध्वे
	लोषयिताहे	लोषयितास्वहे	लोषयितास्महे
भ०	लोषयिष्यते	लोषयिष्येते	लोषयिष्यन्ते
	लोषयिष्यसे	लोषयिष्येथे	लोषयिष्यध्वे
	लोषयिष्ये	लोषयिष्यावहे	लोषयिष्यामहे
क्रि०	अलोषयिष्यत	अलोषयिष्येताम्	अलोषयिष्यन्त
	अलोषयिष्यथाः	अलोषयिष्येथाम्	अलोषयिष्यध्वम्
	अलोषयिष्ये	अलोषयिष्यावहि	अलोषयिष्यामहि

CC-0. Public Domain. Vipin Kumar Collection, Deoband

Digitized by Madhuban Trust

502 मूष (मूष्) स्तेये ।

व० मूषयति मूषयतः मूषयन्ति
मूषयसि मूषयथः मूषयथ
मूषयामि मूषयावः मूषयामः

स० मूषयेत् मूषयेताम् मूषयेयुः
मूषयेः मूषयेतम् मूषयेत
मूषयेयम् मूषयेव मूषयेम

प० मूषयतु मूषयतात् मूषयताम् मूषयन्तु
मूषय मूषयतात् मूषयतम् मूषयत
मूषयाणि मूषयाव मूषयाम

ह्य० अमूषयत् अमूषयताम् अमूषयन्
अमूषयः अमूषयतम् अमूषयत
अमूषयम् अमूषयाव अमूषयाम

अ० अमूमुषत् अमूमुषताम् अमूमुषन्
अमूमुषः अमूमुषतम् अमूमुषत
अमूमुषम् अमूमुषाव अमूमुषाम

प० मूषयाञ्चकार मूषयाञ्चक्रतुः मूषयाञ्चक्रुः
मूषयाञ्चकर्थ मूषयाञ्चक्रथुः मूषयाञ्चक्र
मूषयाञ्चकार-चकर मूषयाञ्चकृव मूषयाञ्चकृम

मूषयाम्बभूव । मूषयामास

आ० मूष्यात् मूष्यास्ताम् मूष्यासुः
मूष्याः मूष्यास्तम् मूष्यास्त
मूष्यासम् मूष्यास्व मूष्यास्म

श्व० मूषयिता मूषयितारौ मूषयितारः
मूषयितासि मूषयितास्थः मूषयितास्थ
मूषयितास्मि मूषयितास्वः मूषयितास्मः

भ० मूषयिष्यति मूषयिष्यतः मूषयिष्यन्ति
मूषयिष्यसि मूषयिष्यथः मूषयिष्यथ
मूषयिष्यामि मूषयिष्यावः मूषयिष्यामः

क्रि० अमूषयिष्यत् अमूषयिष्यताम् अमूषयिष्यन्
अमूषयिष्यः अमूषयिष्यतम् अमूषयिष्यत
अमूषयिष्यम् अमूषयिष्याव अमूषयिष्याम

व० मूषयते मूषयेते मूषयन्ते
मूषयसे मूषयेथे मूषयध्वे
मूषये मूषयावहे मूषयामहे

स० मूषयेत मूषयेयाताम् मूषयेरन्
मूषयेथाः मूषयेयाथाम् मूषयेध्वम्
मूषयेय मूषयेवहि मूषयेमहि

प० मूषयताम् मूषयेताम् मूषयन्ताम्
मूषयस्व मूषयेथाम् मूषयध्वम्
मूषयै मूषयावहै मूषयामहै

ह्य० अमूषयत अमूषयेताम् अमूषयन्त
अमूषयथाः अमूषयेथाम् अमूषयध्वम्
अमूषये अमूषयावहि अमूषयामहि

अ० अमूमुषत अमूमुषेताम् अमूमुषन्त
अमूमुषथाः अमूमुषेथाम् अमूमुषध्वम्
अमूमुषे अमूमुषावहि अमूमुषामहि

प० मूषयाञ्चक्रे मूषयाञ्चक्राते मूषयाञ्चक्रिरे
मूषयाञ्चकृषे मूषयाञ्चक्राथे मूषयाञ्चकृढ्वे
मूषयाञ्चक्रे मूषयाञ्चकृवहे मूषयाञ्चकृमहे

मूषयाम्बभूव । मूषयामास

आ० मूषयिषीष्ट मूषयिषीयास्ताम् मूषयिषीरन्
मूषयिषीष्ठाः मूषयिषीयास्थाम् मूषयिषीढ्वम्
ध्वम्
मूषयिषीय मूषयिषीवहि मूषयिषीमहि

श्व० मूषयिता मूषयितारौ मूषयितारः
मूषयितासे मूषयितासाथे मूषयिताध्वे
मूषयिताहे मूषयितास्वहे मूषयितास्महे

भ० मूषयिष्यते मूषयिष्येते मूषयिष्यन्ते
मूषयिष्यसे मूषयिष्येथे मूषयिष्यध्वे
मूषयिष्ये मूषयिष्यावहे मूषयिष्यामहे

क्रि० अमूषयिष्यत अमूषयिष्येताम् अमूषयिष्यन्त
अमूषयिष्यथाः अमूषयिष्येथाम् अमूषयिष्यध्वम्
अमूषयिष्ये अमूषयिष्यावहि अमूषयिष्यामहि

CC-0. Public Domain. Vipin Kumar Collection, Deoband

Digitized by Madhuban Trust

503 षूष (सूष्) प्रसवे ।

व०	सूषयति	सूषयतः	सूषयन्ति
	सूषयसि	सूषयथः	सूषयथ
	सूषयामि	सूषयावः	सूषयामः
स०	सूषयेत्	सूषयेताम्	सूषयेयुः
	सूषयेः	सूषयेतम्	सूषयेत
	सूषयेयम्	सूषयेव	सूषयेम
प०	सूषयतु सूषयतात्	सूषयताम्	सूषयन्तु
	सूषय सूषयतात्	सूषयतम्	सूषयत
	सूषयाणि	सूषयाव	सूषयाम
ह्य०	असूषयत्	असूषयताम्	असूषयन्
	असूषयः	असूषयतम्	असूषयत
	असूषयम्	असूषयाव	असूषयाम
अ०	असूषुषत्	असूषुषताम्	असूषुषन्
	असूषुषः	असूषुषतम्	असूषुषत
	असूषुषम्	असूषुषाव	असूषुषाम
प०	सूषयाञ्चकार	सूषयाञ्चक्रतुः	सूषयाञ्चक्रुः
	सूषयाञ्चकर्थ	सूषयाञ्चक्रथुः	सूषयाञ्चक्र
	सूषयाञ्चकार-चकर	सूषयाञ्चकृव	सूषयाञ्चकृम
	सूषयाम्बभूव । सूषयामास		
आ०	सूष्यात्	सूष्यास्ताम्	सूष्यासुः
	सूष्याः	सूष्यास्तम्	सूष्यास्त
	सूष्यासम्	सूष्यास्व	सूष्यास्म
श्व०	सूषयिता	सूषयितारौ	सूषयितारः
	सूषयितासि	सूषयितास्थः	सूषयितास्थ
	सूषयितास्मि	सूषयितास्वः	सूषयितास्मः
भ०	सूषयिष्यति	सूषयिष्यतः	सूषयिष्यन्ति
	सूषयिष्यसि	सूषयिष्यथः	सूषयिष्यथ
	सूषयिष्यामि	सूषयिष्यावः	सूषयिष्यामः
क्रि०	असूषयिष्यत्	असूषयिष्यताम्	असूषयिष्यन्
	असूषयिष्यः	असूषयिष्यतम्	असूषयिष्यत
	असूषयिष्यम्	असूषयिष्याव	असूषयिष्याम

व०	सूषयते	सूषयेते	सूषयन्ते
	सूषयसे	सूषयेथे	सूषयध्वे
	सूषये	सूषयावहे	सूषयामहे
स०	सूषयेत	सूषयेयाताम्	सूषयेरन्
	सूषयेथाः	सूषयेयाथाम्	सूषयेध्वम्
	सूषयेय	सूषयेवहि	सूषयेमहि
प०	सूषयताम्	सूषयेताम्	सूषयन्ताम्
	सूषयस्व	सूषयेथाम्	सूषयध्वम्
	सूषयै	सूषयावहै	सूषयामहै
ह्य०	असूषयत	असूषयेताम्	असूषयन्त
	असूषयथाः	असूषयेथाम्	असूषयध्वम्
	असूषये	असूषयावहि	असूषयामहि
अ०	असूषुषत	असूषुषेताम्	असूषुषन्त
	असूषुषथाः	असूषुषेथाम्	असूषुषध्वम्
	असूषुषे	असूषुषावहि	असूषुषामहि
प०	सूषयाञ्चक्रे	सूषयाञ्चक्राते	सूषयाञ्चक्रिरे
	सूषयाञ्चकृषे	सूषयाञ्चक्राथे	सूषयाञ्चकृढ्वे
	सूषयाञ्चक्रे	सूषयाञ्चकृवहे	सूषयाञ्चकृमहे
	सूषयाम्बभूव । सूषयामास		
आ०	सूषयिषीष्ट	सूषयिषीयास्ताम्	सूषयिषीरन्
	सूषयिषीष्ठाः	सूषयिषीयास्थाम्	सूषयिषीढ्वम् ध्वम्
	सूषयिषीय	सूषयिषीवहि	सूषयिषीमहि
श्व०	सूषयिता	सूषयितारौ	सूषयितारः
	सूषयितासे	सूषयितासाथे	सूषयिताध्वे
	सूषयिताहे	सूषयितास्वहे	सूषयितास्महे
भ०	सूषयिष्यते	सूषयिष्येते	सूषयिष्यन्ते
	सूषयिष्यसे	सूषयिष्येथे	सूषयिष्यध्वे
	सूषयिष्ये	सूषयिष्यावहे	सूषयिष्यामहे
क्रि०	असूषयिष्यत	असूषयिष्येताम्	असूषयिष्यन्त
	असूषयिष्यथाः	असूषयिष्येथाम्	असूषयिष्यध्वम्
	असूषयिष्ये	असूषयिष्यावहि	असूषयिष्यामहि

CC-0. Public Domain. Vipin Kumar Collection, Deoband

Digitized by Madhuban Trust

504 ऊष (ऊषृ) रुजायाम् ।

व०	ऊषयति	ऊषयतः	ऊषयन्ति
	ऊषयसि	ऊषयथः	ऊषयथ
	ऊषयामि	ऊषयावः	ऊषयामः
स०	ऊषयेत्	ऊषयेताम्	ऊषयेयुः
	ऊषयेः	ऊषयेतम्	ऊषयेत
	ऊषयेयम्	ऊषयेव	ऊषयेम
प०	ऊषयतु ऊषयतात्	ऊषयताम्	ऊषयन्तु
	ऊषय ऊषयतात्	ऊषयतम्	ऊषयत
	ऊषयाणि	ऊषयाव	ऊषयाम
ह्य०	औषयत्	औषयताम्	औषयन्
	औषयः	औषयतम	औषयत
	औषयम्	औषयाव	औषयाम
अ०	औषिषत्	औषिषताम्	औषिषन्
	औषिषः	औषिषतम्	औषिषत
	औषिषम्	औषिषाव	औषिषाम
प०	ऊषयाञ्चकार	ऊषयाञ्चक्रतुः	ऊषयाञ्चक्रुः
	ऊषयाञ्चकर्थ	ऊषयाञ्चक्रथुः	ऊषयाञ्चक्र
	ऊषयाञ्चकार-चकर	ऊषयाञ्चकृव	ऊषयाञ्चकृम
	ऊषयाम्बभूव । ऊषयामास		
आ०	ऊष्यात्	ऊष्यास्ताम्	ऊष्यासुः
	ऊष्याः	ऊष्यास्तम्	ऊष्यास्त
	ऊष्यासम्	ऊष्यास्व	ऊष्यास्म
श्व०	ऊषयिता	ऊषयितारौ	ऊषयितारः
	ऊषयितासि	ऊषयितास्थः	ऊषयितास्थ
	ऊषयितास्मि	ऊषयितास्वः	ऊषयितास्मः
भ०	ऊषयिष्यति	ऊषयिष्यतः	ऊषयिष्यन्ति
	ऊषयिष्यसि	ऊषयिष्यथः	ऊषयिष्यथ
	ऊषयिष्यामि	ऊषयिष्यावः	ऊषयिष्यामः
क्रि०	औषयिष्यत्	औषयिष्यताम्	औषयिष्यन्
	औषयिष्यः	औषयिष्यतम्	औषयिष्यत
	औषयिष्यम्	औषयिष्याव	औषयिष्याम

व०	ऊषयते	ऊषयेते	ऊषयन्ते
	ऊषयसे	ऊषयेथे	ऊषयध्वे
	ऊषये	ऊषयावहे	ऊषयामहे
स०	ऊषयेत	ऊषयेयाताम्	ऊषयेरन्
	ऊषयेथाः	ऊषयेयाथाम्	ऊषयेध्वम्
	ऊषयेय	ऊषयेवहि	ऊषयेमहि
प०	ऊषयताम्	ऊषयेताम्	ऊषयन्ताम्
	ऊषयस्व	ऊषयेथाम्	ऊषयध्वम्
	ऊषय	ऊषयावहै	ऊषयामहै
ह्य०	औषयत	औषयेताम्	औषयन्त
	औषयथाः	औषयेथाम्	औषयध्वम्
	औषये	औषयावहि	औषयामहि
अ०	औषिषत	औषिषेताम्	औषिषन्त
	औषिषथाः	औषिषेथाम्	औषिषध्वम्
	औषिषे	औषिषावहि	औषिषामहि
प०	ऊषयाञ्चक्रे	ऊषयाञ्चक्राते	ऊषयाञ्चक्रिरे
	ऊषयाञ्चकृषे	ऊषयाञ्चक्राथे	ऊषयाञ्चकृढ्वे
	ऊषयाञ्चक्र	ऊषयाञ्चकृवहे	ऊषयाञ्चकृमहे
	ऊषयाम्वभूव । ऊषयामास		
आ०	ऊषयिषीष्ट	ऊषयिषीयास्ताम्	ऊषयिषीरन्
	ऊषयिषीष्ठाः	ऊषयिषीयास्थाम्	ऊषयिषीढ्वम्/ध्वम्
	ऊषयिषीय	ऊषयिषीवहि	ऊषयिषीमहि
श्व०	ऊषयिता	ऊषयितारौ	ऊषयितारः
	ऊषयितासे	ऊषयितासाथे	ऊषयिताध्वे
	ऊषयिताहे	ऊषयितास्वहे	ऊषयितास्महे
भ०	ऊषयिष्यते	ऊषयिष्येते	ऊषयिष्यन्ते
	ऊषयिष्यसे	ऊषयिष्येथे	ऊषयिष्यध्वे
	ऊषयिष्ये	ऊषयिष्यावहे	ऊषयिष्यामहे
क्रि०	औषयिष्यत	औषयिष्येताम्	औषयिष्यन्त
	औषयिष्यथाः	औषयिष्येथाम्	औषयिष्यध्वम्
	औषयिष्ये	औषयिष्यावहि	औषयिष्यामहि

CC-0. Public Domain. Vipin Kumar Collection, Deoband

Digitized by Madhuban Trust

505 ईष (ईषू) उञ्छे

व० ईषयति ईषयतः ईषयन्ति
ईषयसि ईषयथः ईषयथ
ईषयामि ईषयावः ईषयामः

स० ईषयेत् ईषयेताम् ईषयेयुः
ईषयेः ईषयेतम् ईषयेत
ईषयेयम् ईषयेव ईषयेम

प० ईषयतु ईषयतात् ईषयताम् ईषयन्तु
ईषय ईषयतात् ईषयतम् ईषयत
ईषयाणि ईषयाव ईषयाम

ह्य० ऐषयत् ऐषयताम् ऐषयन्
ऐषयः ऐषयतम् ऐषयत
ऐषयम् ऐषयाव ऐषयाम

अ० ऐषिषत् ऐषिषताम् ऐषिषन्
ऐषिषः ऐषिषतम् ऐषिषत
ऐषिषम् ऐषिषाव ऐषिषाम

प० ईषयाञ्चकार ईषयाञ्चक्रतुः ईषयाञ्चक्रुः
ईषयाञ्चकर्थ ईषयाञ्चक्रथुः ईषयाञ्चक्र
ईषयाञ्चकार-चकर ईषयाञ्चकृव ईषयाञ्चकृम
ईषयाम्बभूव । ईषयामास

आ० ईष्यात् ईष्यास्ताम् ईष्यासुः
ईष्याः ईष्यास्तम् ईष्यास्त
ईष्यासम् ईष्यास्व ईष्यास्म

श्व० ईषयिता ईषयितारौ ईषयितारः
ईषयितासि ईषयितास्थः ईषयितास्थ
ईषयितास्मि ईषयितास्वः ईषयितास्मः

भ० ईषयिष्यति ईषयिष्यतः ईषयिष्यन्ति
ईषयिष्यसि ईषयिष्यथः ईषयिष्यथ
ईषयिष्यामि ईषयिष्यावः ईषयिष्यामः

क्रि० ऐषयिष्यत् ऐषयिष्यताम् ऐषयिष्यन्
ऐषयिष्यः ऐषयिष्यतम् ऐषयिष्यत
ऐषयिष्यम् ऐषयिष्याव ऐषयिष्याम

व० ईषयते ईषयेते ईषयन्ते
ईषयसे ईषयेथे ईषयध्वे
ईषये ईषयावहे ईषयामहे

स० ईषयेत ईषयेयाताम् ईषयेरन्
ईषयेथाः ईषयेयाथाम् ईषयेध्वम्
ईषयेय ईषयेवहि ईषयेमहि

प० ईषयताम् ईषयेताम् ईषयन्ताम्
ईषयस्व ईषयेथाम् ईषयध्वम्
ईषयै ईषयावहै ईषयामहै

ह्य० ऐषयत ऐषयेताम् ऐषयन्त
ऐषयथाः ऐषयेथाम् ऐषयध्वम्
ऐषये ऐषयावहि ऐषयामहि

अ० ऐषिषत ऐषिषेताम् ऐषिषन्त
ऐषिषथाः ऐषिषेथाम् ऐषिषध्वम्
ऐषिषे ऐषिषावहि ऐषिषामहि

प० ईषयाञ्चक्रे ईषयाञ्चक्राते ईषयाञ्चक्रिरे
ईषयाञ्चकृषे ईषयाञ्चक्राथे ईषयाञ्चकृढ्वे
ईषयाञ्चक्रे ईषयाञ्चकृवहे ईषयाञ्चकृमहे
ईषयाम्बभूव । ईषयामास

आ० ईषयिषीष्ट ईषयिषीयास्ताम् ईषयिषीरन्
ईषयिषीष्ठाः ईषयिषीयास्थाम् ईषयिषीढ्वम्
ध्वम्
ईषयिषीय ईषयिषीवहि ईषयिषीमहि

श्व० ईषयिता ईषयितारौ ईषयितारः
ईषयितासे ईषयितासाथे ईषयिताध्वे
ईषयिताहे ईषयितास्वहे ईषयितास्महे

भ० ईषयिष्यते ईषयिष्येते ईषयिष्यन्ते
ईषयिष्यसे ईषयिष्येथे ईषयिष्यध्वे
ईषयिष्ये ईषयिष्यावहे ईषयिष्यामहे

क्रि० ऐषयिष्यत ऐषयिष्येताम् ऐषयिष्यन्त
ऐषयिष्यथाः ऐषयिष्येथाम् ऐषयिष्यध्वम्
ऐषयिष्ये ऐषयिष्यावहि ऐषयिष्यामहि

CC-0. Public Domain. Vipin Kumar Collection, Deoband

Digitized by Madhuban Trust

506 कृषं (कृष्) विलेखने ।

व० कर्षयति कर्षयतः कर्षयन्ति
कर्षयसि कर्षयथः कर्षयथ
कर्षयामि कर्षयावः कर्षयामः

स० कर्षयेत् कर्षयेताम् कर्षयेयुः
कर्षयेः कर्षयेतम् कर्षयेत
कर्षयेयम् कर्षयेव कर्षयेम

प० कर्षयतु कर्षयतात् कर्षयताम् कर्षयन्तु
कर्षय कर्षयतात् कर्षयतम् कर्षयत
कर्षयाणि कर्षयाव कर्षयाम

ह्य० अकर्षयत् अकर्षयताम् अकर्षयन्
अकर्षयः अकर्षयतम् अकर्षयत
अकर्षयम् अकर्षयाव अकर्षयाम

अ० अचीकृषत् अचीकृषताम् अचीकृषन्
अचीकृषः अचीकृषतम् अचीकृषत
अचीकृषम् अचीकृषाव अचीकृषाम
अचकर्षत् अचकर्षताम् अचकर्षन् इ०

प० कर्षयाञ्चकार कर्षयाञ्चक्रतुः कर्षयाञ्चक्रुः
कर्षयाञ्चकर्थ कर्षयाञ्चक्रथुः कर्षयाञ्चक्र
कर्षयाञ्चकार-चकर कर्षयाञ्चकृव कर्षयाञ्चकृम
कर्षयाम्बभूव । कर्षयामास

आ० कर्ष्यात् कर्ष्यास्ताम् कर्ष्यासुः
कर्ष्याः कर्ष्यास्तम् कर्ष्यास्त
कर्ष्यासम् कर्ष्यास्व कर्ष्यास्म

श्व० कर्षयिता कर्षयितारौ कर्षयितारः
कर्षयितासि कर्षयितास्थः कर्षयितास्थ
कर्षयितास्मि कर्षयितास्वः कर्षयितास्मः

भ० कर्षयिष्यति कर्षयिष्यतः कर्षयिष्यन्ति
कर्षयिष्यसि कर्षयिष्यथः कर्षयिष्यथ
कर्षयिष्यामि कर्षयिष्यावः कर्षयिष्यामः

क्रि० अकर्षयिष्यत् अकर्षयिष्यताम् अकर्षयिष्यन्
अकर्षयिष्यः अकर्षयिष्यतम् अकर्षयिष्यत
अकर्षयिष्यम् अकर्षयिष्याव अकर्षयिष्याम

व० कर्षयते कर्षयेते कर्षयन्ते
कर्षयसे कर्षयेथे कर्षयध्वे
कर्षये कर्षयावहे कर्षयामहे

स० कर्षयेत कर्षयेयाताम् कर्षयेरन्
कर्षयेथाः कर्षयेयाथाम् कर्षयेध्वम्
कर्षयेय कर्षयेवहि कर्षयेमहि

प० कर्षयताम् कर्षयेताम् कर्षयन्ताम्
कर्षयस्व कर्षयेथाम् कर्षयध्वम्
कर्षयै कर्षयावहै कर्षयामहै

ह्य० अकर्षयत अकर्षयेताम् अकर्षयन्त
अकर्षयथाः अकर्षयेथाम् अकर्षयध्वम्
अकर्षये अकर्षयावहि अकर्षयामहि

अ० अचीकृषत अचीकृषेताम् अचीकृषन्त
अचीकृषथाः अचीकृषेथाम् अचीकृषध्वम्
अचीकृषे अचीकृषावहि अचीकृषामहि
अचकर्षत अचकर्षेताम् अचकर्षन्त इ०

प० कर्षयाञ्चक्रे कर्षयाञ्चक्राते कर्षयाञ्चक्रिरे
कर्षयाञ्चकृषे कर्षयाञ्चक्राथे कर्षयाञ्चकृढ्वे
कर्षयाञ्चक्रे कर्षयाञ्चकृवहे कर्षयाञ्चकृमहे
कर्षयाम्बभूव । कर्षयामास

आ० कर्षयिषीष्ट कर्षयिषीयास्ताम् कर्षयिषीरन्
कर्षयिषीष्ठाः कर्षयिषीयास्थाम् कर्षयिषीढ्वम्
ध्वम्
कर्षयिषीय कर्षयिषीवहि कर्षयिषीमहि

श्व० कर्षयिता कर्षयितारौ कर्षयितारः
कर्षयितासे कर्षयितासाथे कर्षयिताध्वे
कर्षयिताहे कर्षयितास्वहे कर्षयितास्महे

भ० कर्षयिष्यते कर्षयिष्येते कर्षयिष्यन्ते
कर्षयिष्यसे कर्षयिष्येथे कर्षयिष्यध्वे
कर्षयिष्ये कर्षयिष्यावहे कर्षयिष्यामहे

क्रि० अकर्षयिष्यत अकर्षयिष्येताम् अकर्षयिष्यन्त
अकर्षयिष्यथाः अकर्षयिष्येथाम् अकर्षयिष्यध्वम्
अकर्षयिष्ये अकर्षयिष्यावहि अकर्षयिष्यामहि

CC-0. Public Domain. Vipin Kumar Collection, Deoband

Digitized by Madhuban Trust

507 कष (कष्) हिंसायाम्

व०	काषयति	काषयतः	काषयन्ति
	काषयसि	काषयथः	काषयथ
	काषयामि	काषयावः	काषयामः
स०	काषयेत्	काषयेताम्	काषयेयुः
	काषयेः	काषयेतम्	काषयेत
	काषयेयम्	काषयेव	काषयेम
प०	काषयतु काषयतात्	काषयताम्	काषयन्तु
	काषय काषयतात्	काषयतम्	काषयत
	काषयाणि	काषयाव	काषयाम
ह्य०	अकाषयत्	अकाषयताम्	अकाषयन्
	अकाषयः	अकाषयतम्	अकाषयत
	अकाषयम्	अकाषयाव	अकाषयाम
अ०	अचीकषत्	अचीकषताम्	अचीकषन्
	अचीकषः	अचीकषतम्	अचीकषत
	अचीकषम्	अचीकषाव	अचीकषाम
	~~अचकर्षत्~~	~~अचकर्षताम्~~	~~अचकर्षन्~~ इ०
प०	काषयाञ्चकार	काषयाञ्चक्रतुः	काषयाञ्चक्रुः
	काषयाञ्चकर्थ	काषयाञ्चक्रथुः	काषयाञ्चक्र
	काषयाञ्चकार-चकर	काषयाञ्चकृव	काषयाञ्चकृम
	काषयाम्बभूव । काषयामास		
आ०	काष्यात्	काष्यास्ताम्	काष्यासुः
	काष्याः	काष्यास्तम्	काष्यास्त
	काष्यासम्	काष्यास्व	काष्यास्म
श्व०	काषयिता	काषयितारौ	काषयितारः
	काषयितासि	काषयितास्थः	काषयितास्थ
	काषयितास्मि	काषयितास्वः	काषयितास्मः
भ०	काषयिष्यति	काषयिष्यतः	काषयिष्यन्ति
	काषयिष्यसि	काषयिष्यथः	काषयिष्यथ
	काषयिष्यामि	काषयिष्यावः	काषयिष्यामः
क्रि०	अकाषयिष्यत्	अकाषयिष्यताम्	अकाषयिष्यन्
	अकाषयिष्यः	अकाषयिष्यतम्	अकाषयिष्यत
	अकाषयिष्यम्	अकाषयिष्याव	अकाषयिष्याम

व०	काषयते	काषयेते	काषयन्ते
	काषयसे	काषयेथे	काषयध्वे
	काषये	काषयावहे	काषयामहे
स०	काषयेत	काषयेयाताम्	काषयेरन्
	काषयेथाः	काषयेयाथाम्	काषयेध्वम्
	काषयेय	काषयेवहि	काषयेमहि
प०	काषयताम्	काषयेताम्	काषयन्ताम्
	काषयस्व	काषयेथाम्	काषयध्वम्
	काषयै	काषयावहै	काषयामहै
ह्य०	अकाषयत	अकाषयेताम्	अकाषयन्त
	अकाषयथाः	अकाषयेथाम्	अकाषयध्वम्
	अकाषये	अकाषयावहि	अकाषयामहि
अ०	अचीकषत	अचीकषेताम्	अचीकषन्त
	अचीकषथाः	अचीकषेथाम्	अचीषकध्वम्
	अचीकषे	अचीकषावहि	अचीकषामहि
	~~अचकर्षत~~	~~अचकर्षेताम्~~	~~अचकर्षन्त~~ इ०
प०	काषयाञ्चक्रे	काषयाञ्चक्राते	काषयाञ्चक्रिरे
	काषयाञ्चकृषे	काषयाञ्चक्राथे	काषयाञ्चकृढ्वे
	काषयाञ्चक्रे	काषयाञ्चकृवहे	काषयाञ्चकृमहे
	काषयाम्बभूव । काषयामास		
आ०	काषयिषीष्ट	काषयिषीयास्ताम्	काषयिषीरन्
	काषयिषीष्ठाः	काषयिषीयास्थाम्	काषयिषीढ्वम्/ध्वम्
	काषयिषीय	काषयिषीवहि	काषयिषीमहि
श्व०	काषयिता	काषयितारौ	काषयितारः
	काषयितासे	काषयितासाथे	काषयिताध्वे
	काषयिताहे	काषयितास्वहे	काषयितास्महे
भ०	काषयिष्यते	काषयिष्येते	काषयिष्यन्ते
	काषयिष्यसे	काषयिष्येथे	काषयिष्यध्वे
	काषयिष्ये	काषयिष्यावहे	काषयिष्यामहे
क्रि०	अकाषयिष्यत	अकाषयिष्येताम्	अकाषयिष्यन्त
	अकाषयिष्यथाः	अकाषयिष्येथाम्	अकाषयिष्यध्वम्
	अकाषयिष्ये	अकाषयिष्यावहि	अकाषयिष्यामहि

CC-0. Public Domain. Vipin Kumar Collection, Deoband

Digitized by Madhuban

508 शेष (शेष्) हिंसायाम्

व०	शेषयति	शेषयतः	शेषयन्ति
	शेषयसि	शेषयथः	शेषयथ
	शेषयामि	शेषयावः	शेषयामः
स०	शेषयेत्	शेषयेताम्	शेषयेयुः
	शेषयेः	शेषयेतम	शेषयेत
	शेषयेयम्	शेषयेव	शेषयेम
प०	शेषयतु शेषयतात्	शेषयताम्	शेषयन्तु
	शेषय शेषयतात्	शेषयतम्	शेषयत
	शेषयाणि	शेषयाव	शेषयाम
ह्य०	अशेषयत्	अशेषयताम्	अशेषयन्
	अशेषयः	अशेषयतम्	अशेषयत
	अशेषयम्	अशेषयाव	अशेषयाम
अ०	अशीशिषत्	अशीशिषताम्	अशीशिषन्
	अशीशिषः	अशीशिषतम्	अशीशिषत
	अशीशिषम्	अशीशिषाव	अशीशिषाम
प०	शेषयाञ्चकार	शेषयाञ्चक्रतुः	शेषयाञ्चक्रुः
	शेषयाञ्चकर्थ	शेषयाञ्चक्रथुः	शेषयाञ्चक्र
	शेषयाञ्चकार-चकर	शेषयाञ्चकृव	शेषयाञ्चकृम
	शेषयाम्बभूव । शेषयामास		
आ०	शेष्यात्	शेष्यास्ताम्	शेष्यासुः
	शेष्याः	शेष्यास्तम्	शेष्यास्त
	शेष्यासम्	शेष्यास्व	शेष्यास्म
श्व०	शेषयिता	शेषयितारौ	शेषयितारः
	शेषयितासि	शेषयितास्थः	शेषयितास्थ
	शेषयितास्मि	शेषयितास्वः	शेषयितास्मः
भ०	शेषयिष्यति	शेषयिष्यतः	शेषयिष्यन्ति
	शेषयिष्यसि	शेषयिष्यथः	शेषयिष्यथ
	शेषयिष्यामि	शेषयिष्यावः	शेषयिष्यामः
क्रि०	अशेषयिष्यत्	अशेषयिष्यताम्	अशेषयिष्यन्
	अशेषयिष्यः	अशेषयिष्यतम्	अशेषयिष्यत
	अशेषयिष्यम्	अशेषयिष्याव	अशेषयिष्याम

वं०	शेषयते	शेषयेते	शेषयन्ते
	शेषयसे	शेषयेथे	शेषयध्वे
	शेषये	शेषयावहे	शेषयामहे
स०	शेषयेत	शेषयेयाताम्	शेषयेरन्
	शेषयेथाः	शेषयेयाथाम्	शेषयेध्वम्
	शेषयेय	शेषयेवहि	शेषयेमहि
प०	शेषयताम्	शेषयेताम्	शेषयन्ताम्
	शेषयस्व	शेषयेथाम्	शेषयध्वम्
	शेषयै	शेषयावहै	शेषयामहै
ह्य०	अशेषयत	अशेषयेताम्	अशेषयन्त
	अशेषयथाः	अशेषयेथाम्	अशेषयध्वम्
	अशेषये	अशेषयावहि	अशेषयामहि
अ०	अशीशिषत	अशीशिषेताम्	अशीशिषन्त
	अशीशिषथाः	अशीशिषेथाम्	अशीशिषध्वम्
	अशीशिषे	अशीशिषावहि	अशीशिषामहि
प०	शेषयाञ्चक्रे	शेषयाञ्चक्राते	शेषयाञ्चक्रिरे
	शेषयाञ्चकृषे	शेषयाञ्चक्राथे	शेषयाञ्चकृढ्वे
	शेषयाञ्चक्रे	शेषयाञ्चकृवहे	शेषयाञ्चकृमहे
	शेषयाम्बभूव । शेषयामास		
आ०	शेषयिषीष्ट	शेषयिषीयास्ताम्	शेषयिषीरन्
	शेषयिषीष्ठाः	शेषयिषीयास्थाम्	शेषयिषीढ्वम् ध्वम्
	शेषयिषीय	शेषयिषीवहि	शेषयिषीमहि
श्व०	शेषयिता	शेषयितारौ	शेषयितारः
	शेषयितासे	शेषयितासाथे	शेषयिताध्वे
	शेषयिताहे	शेषयितास्वहे	शेषयितास्महे
भ०	शेषयिष्यते	शेषयिष्येते	शेषयिष्यन्ते
	शेषयिष्यसे	शेषयिष्येथे	शेषयिष्यध्वे
	शेषयिष्ये	शेषयिष्यावहे	शेषयिष्यामहे
क्रि०	अशेषयिष्यत	अशेषयिष्येताम्	अशेषयिष्यन्त
	अशेषयिष्यथाः	अशेषयिष्येथाम्	अशेषयिष्यध्वम्
	अशेषयिष्ये	अशेषयिष्यावहि	अशेषयिष्यामहि

CC-0. Public Domain. Vipin Kumar Collection, Deoband

Digitized by Madhuban Trust

509 जष (जषू) हिंसायाम् ।

व० जाषयति जाषयतः जाषयन्ति
जाषयसि जाषयथः जाषयथ
जाषयामि जाषयावः जाषयामः

स० जाषयेत् जाषयेताम् जाषयेयुः
जाषयेः जाषयेतम् जाषयेत
जाषयेयम् जाषयेव जाषयेम

प० जाषयतु जाषयतात् जाषयताम् जाषयन्तु
जाषय जाषयतात् जाषयतम् जाषयत
जाषयाणि जाषयाव जाषयाम

ह्य० अजाषयत् अजाषयताम् अजाषयन्
अजाषयः अजाषयतम् अजाषयत
अजाषयम् अजाषयाव अजाषयाम

अ० अजीजषत् अजीजषताम् अजीजषन्
अजीजषः अजीजषतम् अजीजषत
अजीजषम् अजीजषाव अजीजषाम

प० जाषयाञ्चकार जाषयाञ्चक्रतुः जाषयाञ्चक्रुः
जाषयाञ्चकर्थ जाषयाञ्चक्रथुः जाषयाञ्चक्र
जाषयाञ्चकार-चकर जाषयाञ्चकृव जाषयाञ्चकृम

जाषयाम्बभूव । जाषयामास

आ० जाष्यात् जाष्यास्ताम् जाष्यासुः
जाष्याः जाष्यास्तम् जाष्यास्त
जाष्यासम् जाष्यास्व जाष्यास्म

श्व० जाषयिता जाषयितारौ जाषयितारः
जाषयितासि जाषयितास्थः जाषयितास्थ
जाषयितास्मि जाषयितास्वः जाषयितास्मः

भ० जाषयिष्यति जाषयिष्यतः जाषयिष्यन्ति
जाषयिष्यसि जाषयिष्यथः जाषयिष्यथ
जाषयिष्यामि जाषयिष्यावः जाषयिष्यामः

क्रि० अजाषयिष्यत् अजाषयिष्यताम् अजाषयिष्यन्
अजाषयिष्यः अजाषयिष्यतम् अजाषयिष्यत
अजाषयिष्यम् अजाषयिष्याव अजाषयिष्याम

व० जाषयते जाषयेते जाषयन्ते
जाषयसे जाषयेथे जाषयध्वे
जाषये जाषयावहे जाषयामहे

स० जाषयेत जाषयेयाताम् जाषयेरन्
जाषयेथाः जाषयेयाथाम् जाषयेध्वम्
जाषयेय जाषयेवहि जाषयेमहि

प० जाषयताम् जाषयेताम् जाषयन्ताम्
जाषयस्व जाषयेथाम् जाषयध्वम्
जाषयै जाषयावहै जाषयामहै

ह्य० अजाषयत अजाषयेताम् अजाषयन्त
अजाषयथाः अजाषयेथाम् अजाषयध्वम्
अजाषये अजाषयावहि अजाषयामहि

अ० अजीजषत अजीजषेताम् अजीजषन्त
अजीजषथाः अजीजषेथाम् अजीजषध्वम्
अजीजषे अजीजषावहि अजीजषामहि

प० जाषयाञ्चक्रे जाषयाञ्चक्राते जाषयाञ्चक्रिरे
जाषयाञ्चकृषे जाषयाञ्चक्राथे जाषयाञ्चकृढ्वे
जाषयाञ्चक्रे जाषयाञ्चकृवहे जाषयाञ्चकृमहे

जाषयाम्बभूव । जाषयामास

आ० जाषयिषीष्ट जाषयिषीयास्ताम् जाषयिषीरन्
जाषयिषीष्ठाः जाषयिषीयास्थाम् जाषयिषीढ्वम्
ध्वम्
जाषयिषीय जाषयिषीवहि जाषयिषीमहि

श्व० जाषयिता जाषयितारौ जाषयितारः
जाषयितासे जाषयितासाथे जाषयिताध्वे
जाषयिताहे जाषयितास्वहे जाषयितास्महे

भ० जाषयिष्यते जाषयिष्येते जाषयिष्यन्ते
जाषयिष्यसे जाषयिष्येथे जाषयिष्यध्वे
जाषयिष्ये जाषयिष्यावहे जाषयिष्यामहे

क्रि० अजाषयिष्यत अजाषयिष्येताम् अजाषयिष्यन्त
अजाषयिष्यथाः अजाषयिष्येथाम् अजाषयिष्यध्वम्
अजाषयिष्ये अजाषयिष्यावहि अजाषयिष्यामहि

CC-0. Public Domain. Vipin Kumar Collection, Deoband

Digitized by Madhuban Trust

510 झष (झषू) हिंसायाम्

व०	झाषयति	झाषयतः	झाषयन्ति
	झाषयसि	झाषयथः	झाषयथ
	झाषयामि	झाषयावः	झाषयामः
स०	झाषयेत्	झाषयेताम्	झाषयेयुः
	झाषयेः	झाषयेतम्	झाषयेत
	झाषयेयम्	झाषयेव	झाषयेम
प०	झाषयतु झाषयतात्	झाषयताम्	झाषयन्तु
	झाषय झाषयतात्	झाषयतम्	झाषयत
	झाषयाणि	झाषयाव	झाषयाम
ह्य०	अझाषयत्	अझाषयताम्	अझाषयन्
	अझाषयः	अझाषयतम्	अझाषयत
	अझाषयम्	अझाषयाव	अझाषयाम
अ०	अजीझषत्	अजीझषताम्	अजीझषन्
	अजीझषः	अजीझषतम्	अजीझषत
	अजीझषम्	अजीझषाव	अजीझषाम
प०	झाषयाञ्चकार	झाषयाञ्चक्रतुः	झाषयाञ्चक्रुः
	झाषयाञ्चकर्थ	झाषयाञ्चक्रथुः	झाषयाञ्चक्र
	झाषयाञ्चकार-चकर	झाषयाञ्चकृव	झाषयाञ्चकृम
	झाषयाम्बभूव । झाषयामास		
आ०	झाष्यात्	झाष्यास्ताम्	झाष्यासुः
	झाष्याः	झाष्यास्तम्	झाष्यास्त
	झाष्यासम्	झाष्यास्व	झाष्यास्म
श्व०	झाषयिता	झाषयितारौ	झाषयितारः
	झाषयितासि	झाषयितास्थः	झाषयितास्थ
	झाषयितास्मि	झाषयितास्वः	झाषयितास्मः
भ०	झाषयिष्यति	झाषयिष्यतः	झाषयिष्यन्ति
	झाषयिष्यसि	झाषयिष्यथः	झाषयिष्यथ
	झाषयिष्यामि	झाषयिष्यावः	झाषयिष्यामः
क्रि०	अझाषयिष्यत्	अझाषयिष्यताम्	अझाषयिष्यन्
	अझाषयिष्यः	अझाषयिष्यतम्	अझाषयिष्यत
	अझाषयिष्यम्	अझाषयिष्याव	अझाषयिष्याम

व०	झाषयते	झाषयेते	झाषयन्ते
	झाषयसे	झाषयेथे	झाषयध्वे
	झाषये	झाषयावहे	झाषयामहे
स०	झाषयेत	झाषयेयाताम्	झाषयेरन्
	झाषयेथाः	झाषयेयाथाम्	झाषयेध्वम्
	झाषयेय	झाषयेवहि	झाषयेमहि
प०	झाषयताम्	झाषयेताम्	झाषयन्ताम्
	झाषयस्व	झाषयेथाम्	झाषयध्वम्
	झाषयै	झाषयावहै	झाषयामहै
ह्य०	अझाषयत	अझाषयेताम्	अझाषयन्त
	अझाषयथाः	अझाषयेथाम्	अझाषयध्वम्
	अझाषये	अझाषयावहि	अझाषयामहि
अ०	अजीझषत	अजीझषेताम्	अजीझषन्त
	अजीझषथाः	अजीझषेथाम्	अजीझषध्वम्
	अजीझषे	अजीझषावहि	अजीझषामहि
प०	झाषयाञ्चक्रे	झाषयाञ्चक्राते	झाषयाञ्चक्रिरे
	झाषयाञ्चकृषे	झाषयाञ्चक्राथे	झाषयाञ्चकृढ्वे
	झाषयाञ्चक्रे	झाषयाञ्चकृवहे	झाषयाञ्चकृमहे
	झाषयाम्बभूव । झाषयामास		
आ०	झाषयिषीष्ट	झाषयिषीयास्ताम्	झाषयिषीरन्
	झाषयिषीष्ठाः	झाषयिषीयास्थाम्	झाषयिषीढ्वम्, ध्वम्
	झाषयिषीय	झाषयिषीवहि	झाषयिषीमहि
श्व०	झाषयिता	झाषयितारौ	झाषयितारः
	झाषयितासे	झाषयितासाथे	झाषयिताध्वे
	झाषयिताहे	झाषयितास्वहे	झाषयितास्महे
भ०	झाषयिष्यते	झाषयिष्येते	झाषयिष्यन्ते
	झाषयिष्यसे	झाषयिष्येथे	झाषयिष्यध्वे
	झाषयिष्ये	झाषयिष्यावहे	झाषयिष्यामहे
क्रि०	अझाषयिष्यत	अझाषयिष्येताम्	अझाषयिष्यन्त
	अझाषयिष्यथाः	अझाषयिष्येथाम्	अझाषयिष्यध्वम्
	अझाषयिष्ये	अझाषयिष्यावहि	अझाषयिष्यामहि

CC-0. Public Domain. Vipin Kumar Collection, Deoband

Digitized by Madhuban Trust

511 वष (वष्) हिंसायाम् ।

व०	वाषयति	वाषयतः	वाषयन्ति
	वाषयसि	वाषयथः	वाषयथ
	वाषयामि	वाषयावः	वाषयामः
स०	वाषयेत्	वाषयेताम्	वाषयेयुः
	वाषयेः	वाषयेतम्	वाषयेत
	वाषयेयम्	वाषयेव	वाषयेम
प०	वाषयतु वाषयतात्	वाषयताम्	वाषयन्तु
	वाषय वाषयतात्	वाषयतम्	वाषयत
	वाषयाणि	वाषयाव	वाषयाम
ह्य०	अवाषयत्	अवाषयताम्	अवाषयन्
	अवाषयः	अवाषयतम्	अवाषयत
	अवाषयम्	अवाषयाव	अवाषयाम
अ०	अवीवषत्	अवीवषताम्	अवीवषन्
	अवीवषः	अवीवषतम्	अवीवषत
	अवीवषम्	अवीवषाव	अवीवषाम
प०	वाषयाञ्चकार	वाषयाञ्चक्रतुः	वाषयाञ्चक्रुः
	वाषयाञ्चकर्थ	वाषयाञ्चक्रथुः	वाषयाञ्चक्र
	वाषयाञ्चकार-चकर	वाषयाञ्चकृव	वाषयाञ्चकृम
	वाषयाम्बभूव । वाषयामास		
आ०	वाष्यात्	वाष्यास्ताम्	वाष्यासुः
	वाष्याः	वाष्यास्तम्	वाष्यास्त
	वाष्यासम्	वाष्यास्व	वाष्यास्म
श्व०	वाषयिता	वाषयितारौ	वाषयितारः
	वाषयितासि	वाषयितास्थः	वाषयितास्थ
	वाषयितास्मि	वाषयितास्वः	वाषयितास्मः
भ०	वाषयिष्यति	वाषयिष्यतः	वाषयिष्यन्ति
	वाषयिष्यसि	वाषयिष्यथः	वाषयिष्यथ
	वाषयिष्यामि	वाषयिष्यावः	वाषयिष्यामः
क्रि०	अवाषयिष्यत्	अवाषयिष्यताम्	अवाषयिष्यन्
	अवाषयिष्यः	अवाषयिष्यतम्	अवाषयिष्यत
	अवाषयिष्यम्	अवाषयिष्याव	अवाषयिष्याम

व०	वाषयते	वाषयेते	वाषयन्ते
	वाषयसे	वाषयेथे	वाषयध्वे
	वाषये	वाषयावहे	वाषयामहे
स०	वाषयेत	वाषयेयाताम्	वाषयेरन्
	वाषयेथाः	वाषयेयाथाम्	वाषयेध्वम्
	वाषयेय	वाषयेवहि	वाषयेमहि
प०	वाषयताम्	वाषयेताम्	वाषयन्ताम्
	वाषयस्व	वाषयेथाम्	वाषयध्वम्
	वाषयै	वाषयावहै	वाषयामहै
ह्य०	अवाषयत	अवाषयेताम्	अवाषयन्त
	अवाषयथाः	अवाषयेथाम्	अवाषयध्वम्
	अवाषये	अवाषयावहि	अवाषयामहि
अ०	अवीवषत	अवीवषेताम्	अवीवषन्त
	अवीवषथाः	अवीवषेथाम्	अवीवषध्वम्
	अवीवषे	अवीवषावहि	अवीवषामहि
प०	वाषयाञ्चक्रे	वाषयाञ्चक्राते	वाषयाञ्चक्रिरे
	वाषयाञ्चकृषे	वाषयाञ्चक्राथे	वाषयाञ्चकृढ्वे
	वाषयाञ्चक्रे	वाषयाञ्चकृवहे	वाषयाञ्चकृमहे
	वाषयाम्बभूव । वाषयामास		
आ०	वाषयिषीष्ट	वाषयिषीयास्ताम्	वाषयिषीरन्
	वाषयिषीष्ठाः	वाषयिषीयास्थाम्	वाषयिषीढ्वम् ध्वम्
	वाषयिषीय	वाषयिषीवहि	वाषयिषीमहि
श्व०	वाषयिता	वाषयितारौ	वाषयितारः
	वाषयितासे	वाषयितासाथे	वाषयिताध्वे
	वाषयिताहे	वाषयितास्वहे	वाषयितास्महे
भ०	वाषयिष्यते	वाषयिष्येते	वाषयिष्यन्ते
	वाषयिष्यसे	वाषयिष्येथे	वाषयिष्यध्वे
	वाषयिष्ये	वाषयिष्यावहे	वाषयिष्यामहे
क्रि०	अवाषयिष्यत	अवाषयिष्येताम्	अवाषयिष्यन्त
	अवाषयिष्यथाः	अवाषयिष्येथाम्	अवाषयिष्यध्वम्
	अवाषयिष्ये	अवाषयिष्यावहि	अवाषयिष्यामहि

CC-0. Public Domain. Vipin Kumar Collection, Deoband

Digitized by Madhuban Trust

512 मष (मष्) हिंसायाम् ।

व०	माषयति	माषयतः	माषयन्ति
	माषयसि	माषयथः	माषयथ
	माषयामि	माषयावः	माषयामः
स०	माषयेत्	माषयेताम्	माषयेयुः
	माषयेः	माषयेतम्	माषयेत
	माषयेयम्	माषयेव	माषयेम
प०	माषयतु माषयतात्	माषयताम्	माषयन्तु
	माषय माषयतात्	माषयतम्	माषयत
	माषयाणि	माषयाव	माषयाम
ह्य०	अमाषयत्	अमाषयताम्	अमाषयन्
	अमाषयः	अमाषयतम्	अमाषयत
	अमाषयम्	अमाषयाव	अमाषयाम
अ०	अमीमषत्	अमीमषताम्	अमीमषन्
	अमीमषः	अमीमषतम्	अमीमषत
	अमीमषम्	अमीमषाव	अमीमषाम
प०	माषयाञ्चकार	माषयाञ्चक्रतुः	माषयाञ्चक्रुः
	माषयाञ्चकर्थ	माषयाञ्चक्रथुः	माषयाञ्चक्र
	माषयाञ्चकार-चकर	माषयाञ्चकृव	माषयाञ्चकृम

माषयाम्बभूव । माषयामास

आ०	माष्यात्	माष्यास्ताम्	माष्यासुः
	माष्याः	माष्यास्तम्	माष्यास्त
	माष्यासम्	माष्यास्व	माष्यास्म
श्व०	माषयिता	माषयितारौ	माषयितारः
	माषयितासि	माषयितास्थः	माषयितास्थ
	माषयितास्मि	माषयितास्वः	माषयितास्मः
भ०	माषयिष्यति	माषयिष्यतः	माषयिष्यन्ति
	माषयिष्यसि	माषयिष्यथः	माषयिष्यथ
	माषयिष्यामि	माषयिष्यावः	माषयिष्यामः
क्रि०	अमाषयिष्यत्	अमाषयिष्यताम्	अमाषयिष्यन्
	अमाषयिष्यः	अमाषयिष्यतम्	अमाषयिष्यत
	अमाषयिष्यम्	अमाषयिष्याव	अमाषयिष्याम

व०	माषयते	माषयेते	माषयन्ते
	माषयसे	माषयेथे	माषयध्वे
	माषये	माषयावहे	माषयामहे
स०	माषयेत	माषयेयाताम्	माषयेरन्
	माषयेथाः	माषयेयाथाम्	माषयेध्वम्
	माषयेय	माषयेवहि	माषयेमहि
प०	माषयताम्	माषयेताम्	माषयन्ताम्
	माषयस्व	माषयेथाम्	माषयध्वम्
	माषयै	माषयावहै	माषयामहै
ह्य०	अमाषयत	अमाषयेताम्	अमाषयन्त
	अमाषयथाः	अमाषयेथाम्	अमाषयध्वम्
	अमाषये	अमाषयावहि	अमाषयामहि
अ०	अमीमषत	अमीमषेताम्	अमीमषन्त
	अमीमषथाः	अमीमषेथाम्	अमीमषध्वम्
	अमीमषे	अमीमषावहि	अमीमषामहि
प०	माषयाञ्चक्रे	माषयाञ्चक्राते	माषयाञ्चक्रिरे
	माषयाञ्चकृषे	माषयाञ्चक्राथे	माषयाञ्चकृढ्वे
	माषयाञ्चक्रे	माषयाञ्चकृवहे	माषयाञ्चकृमहे

माषयाम्बभूव । माषयामास

आ०	माषयिषीष्ट	माषयिषीयास्ताम्	माषयिषीरन्
	माषयिषीष्ठाः	माषयिषीयास्थाम्	माषयिषीढ्वम् ध्वम्
	माषयिषीय	माषयिषीवहि	माषयिषीमहि
श्व०	माषयिता	माषयितारौ	माषयितारः
	माषयितासे	माषयितासाथे	माषयिताध्वे
	माषयिताहे	माषयितास्वहे	माषयितास्महे
भ०	माषयिष्यते	माषयिष्येते	माषयिष्यन्ते
	माषयिष्यसे	माषयिष्येथे	माषयिष्यध्वे
	माषयिष्ये	माषयिष्यावहे	माषयिष्यामहे
क्रि०	अमाषयिष्यत	अमाषयिष्येताम्	अमाषयिष्यन्त
	अमाषयिष्यथाः	अमाषयिष्येथाम्	अमाषयिष्यध्वम्
	अमाषयिष्ये	अमाषयिष्यावहि	अमाषयिष्यामहि

CC-0. Public Domain. Vipin Kumar Collection, Deoband

Digitized by Madhuban Trust

513 मुष (मुष्) हिंसायाम् ।

व०	मोषयति	मोषयतः	मोषयन्ति
	मोषयसि	मोषयथः	मोषयथ
	मोषयामि	मोषयावः	मोषयामः
स०	मोषयेत्	मोषयेताम्	मोषयेयुः
	मोषयेः	मोषयेतम्	मोषयेत
	मोषयेयम्	मोषयेव	मोषयेम
प०	मोषयतु मोषयतात्	मोषयताम्	मोषयन्तु
	मोषय मोषयतात्	मोषयतम्	मोषयत
	मोषयाणि	मोषयाव	मोषयाम
ह्य०	अमोषयत्	अमोषयताम्	अमोषयन्
	अमोषयः	अमोषयतम्	अमोषयत
	अमोषयम्	अमोषयाव	अमोषयाम
अ०	अमूमुषत्	अमूमुषताम्	अमूमुषन्
	अमूमुषः	अमूमुषतम्	अमूमुषत
	अमूमुषम्	अमूमुषाव	अमूमुषाम
प०	मोषयाञ्चकार	मोषयाञ्चक्रतुः	मोषयाञ्चक्रुः
	मोषयाञ्चकर्थ	मोषयाञ्चक्रथुः	मोषयाञ्चक्र
	मोषयाञ्चकार-चकर	मोषयाञ्चकृव	मोषयाञ्चकृम

मोषयाम्बभूव । मोषयामास

आ०	मोष्यात्	मोष्यास्ताम्	मोष्यासुः
	मोष्याः	मोष्यास्तम्	मोष्यास्त
	मोष्यासम्	मोष्यास्व	मोष्यास्म
श्व०	मोषयिता	मोषयितारौ	मोषयितारः
	मोषयितासि	मोषयितास्थः	मोषयितास्थ
	मोषयितास्मि	मोषयितास्वः	मोषयितास्मः
भ०	मोषयिष्यति	मोषयिष्यतः	मोषयिष्यन्ति
	मोषयिष्यसि	मोषयिष्यथः	मोषयिष्यथ
	मोषयिष्यामि	मोषयिष्यावः	मोषयिष्यामः
क्रि०	अमोषयिष्यत्	अमोषयिष्यताम्	अमोषयिष्यन्
	अमोषयिष्यः	अमोषयिष्यतम्	अमोषयिष्यत
	अमोषयिष्यम्	अमोषयिष्याव	अमोषयिष्याम

व०	मोषयते	मोषयेते	मोषयन्ते
	मोषयसे	मोषयेथे	मोषयध्वे
	मोषये	मोषयावहे	मोषयामहे
स०	मोषयेत	मोषयेयाताम्	मोषयेरन्
	मोषयेथाः	मोषयेयाथाम्	मोषयेध्वम्
	मोषयेय	मोषयेवहि	मोषयेमहि
प०	मोषयताम्	मोषयेताम्	मोषयन्ताम्
	मोषयस्व	मोषयेथाम्	मोषयध्वम्
	मोषयै	मोषयावहै	मोषयामहै
ह्य०	अमोषयत	अमोषयेताम्	अमोषयन्त
	अमोषयथाः	अमोषयेथाम्	अमोषयध्वम्
	अमोषये	अमोषयावहि	अमोषयामहि
अ०	अमूमुषत	अमूमुषेताम्	अमूमुषन्त
	अमूमुषथाः	अमूमुषेथाम्	अमूमुषध्वम्
	अमूमुषे	अमूमुषावहि	अमूमुषामहि
प०	मोषयाञ्चक्रे	मोषयाञ्चक्राते	मोषयाञ्चक्रिरे
	मोषयाञ्चकृषे	मोषयाञ्चक्राथे	मोषयाञ्चकृढ्वे
	मोषयाञ्चक्रे	मोषयाञ्चकृवहे	मोषयाञ्चकृमहे

मोषयाम्बभूव । मोषयामास

आ०	मोषयिषीष्ट	मोषयिषीयास्ताम्	मोषयिषीरन्
	मोषयिषीष्ठाः	मोषयिषीयास्थाम्	मोषयिषीढ्वम् ध्वम्
	मोषयिषीय	मोषयिषीवहि	मोषयिषीमहि
श्व०	मोषयिता	मोषयितारौ	मोषयितारः
	मोषयितासे	मोषयितासाथे	मोषयिताध्वे
	मोषयिताहे	मोषयितास्वहे	मोषयितास्महे
भ०	मोषयिष्यते	मोषयिष्येते	मोषयिष्यन्ते
	मोषयिष्यसे	मोषयिष्येथे	मोषयिष्यध्वे
	मोषयिष्ये	मोषयिष्यावहे	मोषयिष्यामहे
क्रि०	अमोषयिष्यत	अमोषयिष्येताम्	अमोषयिष्यन्त
	अमोषयिष्यथाः	अमोषयिष्येथाम्	अमोषयिष्यध्वम्
	अमोषयिष्ये	अमोषयिष्यावहि	अमोषयिष्यामहि

CC-0. Public Domain. Vipin Kumar Collection, Deoband

Digitized by Madhuban Trust

514 रुष (रुष्) हिंसायाम्

व०	रोषयति	रोषयतः	रोषयन्ति
	रोषयसि	रोषयथः	रोषयथ
	रोषयामि	रोषयावः	रोषयामः
स०	रोषयेत्	रोषयेताम्	रोषयेयुः
	रोषयेः	रोषयेतम्	रोषयेत
	रोषयेयम्	रोषयेव	रोषयेम
प०	रोषयतु रोषयतात्	रोषयताम्	रोषयन्तु
	रोषय रोषयतात्	रोषयतम्	रोषयत
	रोषयाणि	रोषयाव	रोषयाम
ह्य०	अरोषयत्	अरोषयताम्	अरोषयन्
	अरोषयः	अरोषयतम्	अरोषयत
	अरोषयम्	अरोषयाव	अरोषयाम
अ०	अरूरुषत्	अरूरुषताम्	अरूरुषन्
	अरूरुषः	अरूरुषतम्	अरूरुषत
	अरूरुषम्	अरूरुषाव	अरूरुषाम
प०	रोषयाञ्चकार	रोषयाञ्चक्रतुः	रोषयाञ्चक्रुः
	रोषयाञ्चकर्थ	रोषयाञ्चक्रथुः	रोषयाञ्चक्र
	रोषयाञ्चकार-चकर	रोषयाञ्चकृव	रोषयाञ्चकृम
	रोषयाम्बभूव । रोषयामास		
आ०	रोष्यात्	रोष्यास्ताम्	रोष्यासुः
	रोष्याः	रोष्यास्तम्	रोष्यास्त
	रोष्यासम्	रोष्यास्व	रोष्यास्म
श्व०	रोषयिता	रोषयितारौ	रोषयितारः
	रोषयितासि	रोषयितास्थः	रोषयितास्थ
	रोषयितास्मि	रोषयितास्वः	रोषयितास्मः
भ०	रोषयिष्यति	रोषयिष्यतः	रोषयिष्यन्ति
	रोषयिष्यसि	रोषयिष्यथः	रोषयिष्यथ
	रोषयिष्यामि	रोषयिष्यावः	रोषयिष्यामः
क्रि०	अरोषयिष्यत्	अरोषयिष्यताम्	अरोषयिष्यन्
	अरोषयिष्यः	अरोषयिष्यतम्	अरोषयिष्यत
	अरोषयिष्यम्	अरोषयिष्याव	अरोषयिष्याम

व०	रोषयते	रोषयेते	रोषयन्ते
	रोषयसे	रोषयेथे	रोषयध्वे
	रोषये	रोषयावहे	रोषयामहे
स०	रोषयेत	रोषयेयाताम्	रोषयेरन्
	रोषयेथाः	रोषयेयाथाम्	रोषयेध्वम्
	रोषयेय	रोषयेवहि	रोषयेमहि
प०	रोषयताम्	रोषयेताम्	रोषयन्ताम्
	रोषयस्व	रोषयेथाम्	रोषयध्वम्
	रोषयै	रोषयावहै	रोषयामहै
ह्य०	अरोषयत	अरोषयेताम्	अरोषयन्त
	अरोषयथाः	अरोषयेथाम्	अरोषयध्वम्
	अरोषये	अरोषयावहि	अरोषयामहि
अ०	अरूरुषत	अरूरुषेताम्	अरूरुषन्त
	अरूरुषथाः	अरूरुषेथाम्	अरूरुषध्वम्
	अरूरुषे	अरूरुषावहि	अरूरुषामहि
प०	रोषयाञ्चक्रे	रोषयाञ्चक्राते	रोषयाञ्चक्रिरे
	रोषयाञ्चकृषे	रोषयाञ्चक्राथे	रोषयाञ्चकृढ्वे
	रोषयाञ्चक्रे	रोषयाञ्चकृवहे	रोषयाञ्चकृमहे
	रोषयाम्बभूव । रोषयामास		
आ०	रोषयिषीष्ट	रोषयिषीयास्ताम्	रोषयिषीरन्
	रोषयिषीष्ठाः	रोषयिषीयास्थाम्	रोषयिषीढ्वम् ध्वम्
	रोषयिषीय	रोषयिषीवहि	रोषयिषीमहि
श्व०	रोषयिता	रोषयितारौ	रोषयितारः
	रोषयितासे	रोषयितासाथे	रोषयिताध्वे
	रोषयिताहे	रोषयितास्वहे	रोषयितास्महे
भ०	रोषयिष्यते	रोषयिष्येते	रोषयिष्यन्ते
	रोषयिष्यसे	रोषयिष्येथे	रोषयिष्यध्वे
	रोषयिष्ये	रोषयिष्यावहे	रोषयिष्यामहे
क्रि०	अरोषयिष्यत	अरोषयिष्येताम्	अरोषयिष्यन्त
	अरोषयिष्यथाः	अरोषयिष्येथाम्	अरोषयिष्यध्वम्
	अरोषयिष्ये	अरोषयिष्यावहि	अरोषयिष्यामहि

CC-0. Public Domain. Vipin Kumar Collection, Deoband

Digitized by Madhuban Trust

515 रिष (रिष्) हिंसायाम्

व०	रेषयति	रेषयतः	रेषयन्ति
	रेषयसि	रेषयथः	रेषयथ
	रेषयामि	रेषयावः	रेषयामः
स०	रेषयेत्	रेषयेताम्	रेषयेयुः
	रेषयेः	रेषयेतम्	रेषयेत
	रेषयेयम्	रेषयेव	रेषयेम
प०	रेषयतु रेषयतात्	रेषयताम्	रेषयन्तु
	रेषय रेषयतात्	रेषयतम्	रेषयत
	रेषयाणि	रेषयाव	रेषयाम
ह्य०	अरेषयत्	अरेषयताम्	अरेषयन्
	अरेषयः	अरेषयतम्	अरेषयत
	अरेषयम्	अरेषयाव	अरेषयाम
अ०	अरीरिषत्	अरीरिषताम्	अरीरिषन्
	अरीरिषः	अरीरिषतम्	अरीरिषत
	अरीरिषम्	अरीरिषाव	अरीरिषाम
प०	रेषयाञ्चकार	रेषयाञ्चक्रतुः	रेषयाञ्चक्रुः
	रेषयाञ्चकर्थ	रेषयाञ्चक्रथुः	रेषयाञ्चक्र
	रेषयाञ्चकार-ञ्चकर	रेषयाञ्चकृव	रेषयाञ्चकृम
	रेषयाम्बभूव । रेषयामास		
आ०	रेष्यात्	रेष्यास्ताम्	रेष्यासुः
	रेष्याः	रेष्यास्तम्	रेष्यास्त
	रेष्यासम्	रेष्यास्व	रेष्यास्म
श्व०	रेषयिता	रेषयितारौ	रेषयितारः
	रेषयितासि	रेषयितास्थः	रेषयितास्थ
	रेषयितास्मि	रेषयितास्वः	रेषयितास्मः
भ०	रेषयिष्यति	रेषयिष्यतः	रेषयिष्यन्ति
	रेषयिष्यसि	रेषयिष्यथः	रेषयिष्यथ
	रेषयिष्यामि	रेषयिष्यावः	रेषयिष्यामः
क्रि०	अरेषयिष्यत्	अरेषयिष्यताम्	अरेषयिष्यन्
	अरेषयिष्यः	अरेषयिष्यतम्	अरेषयिष्यत
	अरेषयिष्यम्	अरेषयिष्याव	अरेषयिष्याम

व०	रेषयते	रेषयेते	रेषयन्ते
	रेषयसे	रेषयेथे	रेषयध्वे
	रेषये	रेषयावहे	रेषयामहे
स०	रेषयेत	रेषयेयाताम्	रेषयेरन्
	रेषयेथाः	रेषयेयाथाम्	रेषयेध्वम्
	रेषयेय	रेषयेवहि	रेषयेमहि
प०	रेषयताम्	रेषयेताम्	रेषयन्ताम्
	रेषयस्व	रेषयेथाम्	रेषयध्वम्
	रेषयै	रेषयावहै	रेषयामहै
ह्य०	अरेषयत	अरेषयेताम्	अरेषयन्त
	अरेषयथाः	अरेषयेथाम्	अरेषयध्वम्
	अरेषये	अरेषयावहि	अरेषयामहि
अ०	अरीरिषत	अरीरिषेताम्	अरीरिषन्त
	अरीरिषथाः	अरीरिषेथाम्	अरीरिषध्वम्
	अरीरिषे	अरीरिषावहि	अरीरिषामहि
प०	रेषयाञ्चक्रे	रेषयाञ्चक्राते	रेषयाञ्चक्रिरे
	रेषयाञ्चकृषे	रेषयाञ्चक्राथे	रेषयाञ्चकृढ्वे
	रेषयाञ्चक्रे	रेषयाञ्चकृवहे	रेषयाञ्चकृमहे
	रेषयाम्बभूव । रेषयामास		
आ०	रेषयिषीष्ट	रेषयिषीयास्ताम्	रेषयिषीरन्
	रेषयिषीष्ठाः	रेषयिषीयास्थाम्	रेषयिषीढ्वम् / ध्वम्
	रेषयिषीय	रेषयिषीवहि	रेषयिषीमहि
श्व०	रेषयिता	रेषयितारौ	रेषयितारः
	रेषयितासे	रेषयितासाथे	रेषयिताध्वे
	रेषयिताहे	रेषयितास्वहे	रेषयितास्महे
भ०	रेषयिष्यते	रेषयिष्येते	रेषयिष्यन्ते
	रेषयिष्यसे	रेषयिष्येथे	रेषयिष्यध्वे
	रेषयिष्ये	रेषयिष्यावहे	रेषयिष्यामहे
क्रि०	अरेषयिष्यत	अरेषयिष्येताम्	अरेषयिष्यन्त
	अरेषयिष्यथाः	अरेषयिष्येथाम्	अरेषयिष्यध्वम्
	अरेषयिष्ये	अरेषयिष्यावहि	अरेषयिष्यामहि

CC-0. Public Domain. Vipin Kumar Collection, Deoband

Digitized by Madhuban Trust

516 यूष (यूष्) हिंसायाम्

व०	यूषयति	यूषयतः	यूषयन्ति
	यूषयसि	यूषयथः	यूषयथ
	यूषयामि	यूषयावः	यूषयामः
स०	यूषयेत्	यूषयेताम्	यूषयेयुः
	यूषयेः	यूषयेतम्	यूषयेत
	यूषयेयम्	यूषयेव	यूषयेम
प०	यूषयतु यूषयतात्	यूषयताम्	यूषयन्तु
	यूषय यूषयतात्	यूषयतम्	यूषयत
	यूषयाणि	यूषयाव	यूषयाम
ह्य०	अयूषयत्	अयूषयताम्	अयूषयन्
	अयूषयः	अयूषयतम्	अयूषयत
	अयूषयम्	अयूषयाव	अयूषयाम
अ०	अयूयुषत्	अयूयुषताम्	अयूयुषन्
	अयूयुषः	अयूयुषतम्	अयूयुषत
	अयूयुषम्	अयूयुषाव	अयूयुषाम
प०	यूषयाञ्चकार	यूषयाञ्चक्रतुः	यूषयाञ्चक्रुः
	यूषयाञ्चकर्थ	यूषयाञ्चक्रथुः	यूषयाञ्चक्र
	यूषयाञ्चकार-चकर	यूषयाञ्चकृव	यूषयाञ्चकृम
	यूषयाम्बभूव । यूषयामास		
आ०	यूष्यात्	यूष्यास्ताम्	यूष्यासुः
	यूष्याः	यूष्यास्तम्	यूष्यास्त
	यूष्यासम्	यूष्यास्व	यूष्यास्म
श्व०	यूषयिता	यूषयितारौ	यूषयितारः
	यूषयितासि	यूषयितास्थः	यूषयितास्थ
	यूषयितास्मि	यूषयितास्वः	यूषयितास्मः
भ०	यूषयिष्यति	यूषयिष्यतः	यूषयिष्यन्ति
	यूषयिष्यसि	यूषयिष्यथः	यूषयिष्यथ
	यूषयिष्यामि	यूषयिष्यावः	यूषयिष्यामः
क्रि०	अयूषयिष्यत्	अयूषयिष्यताम्	अयूषयिष्यन्
	अयूषयिष्यः	अयूषयिष्यतम्	अयूषयिष्यत
	अयूषयिष्यम्	अयूषयिष्याव	अयूषयिष्याम

व०	यूषयते	यूषयेते	यूषयन्ते
	यूषयसे	यूषयेथे	यूषयध्वे
	यूषये	यूषयावहे	यूषयामहे
स०	यूषयेत	यूषयेयाताम्	यूषयेरन्
	यूषयेथाः	यूषयेयाथाम्	यूषयेध्वम्
	यूषयेय	यूषयेवहि	यूषयेमहि
प०	यूषयताम्	यूषयेताम्	यूषयन्ताम्
	यूषयस्व	यूषयेथाम्	यूषयध्वम्
	यूषयै	यूषयावहै	यूषयामहै
ह्य०	अयूषयत	अयूषयेताम्	अयूषयन्त
	अयूषयथाः	अयूषयेथाम्	अयूषयध्वम्
	अयूषये	अयूषयावहि	अयूषयामहि
अ०	अयूयुषत	अयूयुषेताम्	अयूयुषन्त
	अयूयुषथाः	अयूयुषेथाम्	अयूयुषध्वम्
	अयूयुषे	अयूयुषावहि	अयूयुषामहि
प०	यूषयाञ्चक्रे	यूषयाञ्चक्राते	यूषयाञ्चक्रिरे
	यूषयाञ्चकृषे	यूषयाञ्चक्राथे	यूषयाञ्चकृढ्वे
	यूषयाञ्चक्रे	यूषयाञ्चकृवहे	यूषयाञ्चकृमहे
	यूषयाम्बभूव । यूषयामास		
आ०	यूषयिषीष्ट	यूषयिषीयास्ताम्	यूषयिषीरन्
	यूषयिषीष्ठाः	यूषयिषीयास्थाम्	यूषयिषीढ्वम् ध्वम्
	यूषयिषीय	यूषयिषीवहि	यूषयिषीमहि
श्व०	यूषयिता	यूषयितारौ	यूषयितारः
	यूषयितासे	यूषयितासाथे	यूषयिताध्वे
	यूषयिताहे	यूषयितास्वहे	यूषयितास्महे
भ०	यूषयिष्यते	यूषयिष्येते	यूषयिष्यन्ते
	यूषयिष्यसे	यूषयिष्येथे	यूषयिष्यध्वे
	यूषयिष्ये	यूषयिष्यावहे	यूषयिष्यामहे
क्रि०	अयूषयिष्यत	अयूषयिष्येताम्	अयूषयिष्यन्त
	अयूषयिष्यथाः	अयूषयिष्येथाम्	अयूषयिष्यध्वम्
	अयूषयिष्ये	अयूषयिष्यावहि	अयूषयिष्यामहि

CC-0. Public Domain. Vipin Kumar Collection, Deoband

Digitized by Madhuban Trust

अ० अजूजुषत् अजूजुषताम् अजूजुषन्
अजूजुषः अजूजुषतम् अजूजुषत
अजूजुषम् अजूजुषाव अजूजुषाम

अ० अजूजुषत अजूजुषेताम् अजूजुषन्त
अजूजुषथाः अजूजुषेथाम् अजूजुषध्वम्
अजूजुषे अजूजुषावहि अजूजुषामहि

517 जूष (जूष्) हिंसायाम्

व० जूषयति जूषयतः जूषयन्ति
जूषयसि जूषयथः जूषयथ
जूषयामि जूषयावः जूषयामः

स० जूषयेत् जूषयेताम् जूषयेयुः
जूषयेः जूषयेतम् जूषयेत
जूषयेयम् जूषयेव जूषयेम

प० जूषयतु जूषयतात् जूषयताम् जूषयन्तु
जूषय जूषयतात् जूषयतम् जूषयत
जूषयाणि जूषयाव जूषयाम

ह्य० अजूषयत् अजूषयताम् अजूषयन्
अजूषयः अजूषयतम् अजूषयत
अजूषयम् अजूषयाव अजूषयाम

~~अ० अजुजूषत् अजुजूषताम् अजुजूषन्~~
~~अजुजूषः अजुजूषतम् अजुजूषत~~
~~अजुजूषम् अजुजूषाव अजुजूषाम~~

प० जूषयाञ्चकार जूषयाञ्चक्रतुः जूषयाञ्चक्रुः
जूषयाञ्चकर्थ जूषयाञ्चक्रथुः जूषयाञ्चक्र
जूषयाञ्चकार-चकर जूषयाञ्चकृव जूषयाञ्चकृम
जूषयाम्बभूव । जूषयामास

आ० जूष्यात् जूष्यास्ताम् जूष्यासुः
जूष्याः जूष्यास्तम् जूष्यास्त
जूष्यासम् जूष्यास्व जूष्यास्म

श्व० जूषयिता जूषयितारौ जूषयितारः
जूषयितासि जूषयितास्थः जूषयितास्थ
जूषयितास्मि जूषयितास्वः जूषयितास्मः

भ० जूषयिष्यति जूषयिष्यतः जूषयिष्यन्ति
जूषयिष्यसि जूषयिष्यथः जूषयिष्यथ
जूषयिष्यामि जूषयिष्यावः जूषयिष्यामः

क्रि० अजूषयिष्यत् अजूषयिष्यताम् अजूषयिष्यन्
अजूषयिष्यः अजूषयिष्यतम् अजूषयिष्यत
अजूषयिष्यम् अजूषयिष्याव अजूषयिष्याम

व० जूषयते जूषयेते जूषयन्ते
जूषयसे जूषयेथे जूषयध्वे
जूषये जूषयावहे जूषयामहे

स० जूषयेत जूषयेयाताम् जूषयेरन्
जूषयेथाः जूषयेयाथाम् जूषयेध्वम्
जूषयेय जूषयेवहि जूषयेमहि

प० जूषयताम् जूषयेताम् जूषयन्ताम्
जूषयस्व जूषयेथाम् जूषयध्वम्
जूषयै जूषयावहै जूषयामहै

ह्य० अजूषयत अजूषयेताम् अजूषयन्त
अजूषयथाः अजूषयेथाम् अजूषयध्वम्
अजूषये अजूषयावहि अजूषयामहि

~~अ० अजुजूषत अजुजूषेताम् अजुजूषन्त~~
~~अजुजूषथाः अजुजूषेथाम् अजुजूषध्वम्~~
~~अजुजूषे अजुजूषावहि अजुजूषामहि~~

प० जूषयाञ्चक्रे जूषयाञ्चक्राते जूषयाञ्चक्रिरे
जूषयाञ्चकृषे जूषयाञ्चक्राथे जूषयाञ्चकृढ्वे
जूषयाञ्चक्रे जूषयाञ्चकृवहे जूषयाञ्चकृमहे
जूषयाम्बभूव । जूषयामास

आ० जूषयिषीष्ट जूषयिषीयास्ताम् जूषयिषीरन्
जूषयिषीष्ठाः जूषयिषीयास्थाम् जूषयिषीढ्वम्-ध्वम्
जूषयिषीय जूषयिषीवहि जूषयिषीमहि

श्व० जूषयिता जूषयितारौ जूषयितारः
जूषयितासे जूषयितासाथे जूषयिताध्वे
जूषयिताहे जूषयितास्वहे जूषयितास्महे

भ० जूषयिष्यते जूषयिष्येते जूषयिष्यन्ते
जूषयिष्यसे जूषयिष्येथे जूषयिष्यध्वे
जूषयिष्ये जूषयिष्यावहे जूषयिष्यामहे

क्रि० अजूषयिष्यत अजूषयिष्येताम् अजूषयिष्यन्त
अजूषयिष्यथाः अजूषयिष्येथाम् अजूषयिष्यध्वम्
अजूषयिष्ये अजूषयिष्यावहि अजूषयिष्यामहि

CC-0. Public Domain. Vipin Kumar Collection, Deoband

Digitized by Madhuban Trust

518 शष (शष्) हिंसायाम्

व०	शाषयति	शाषयतः	शाषयन्ति
	शाषयसि	शाषयथः	शाषयथ
	शाषयामि	शाषयावः	शाषयामः
स०	शाषयेत्	शाषयेताम्	शाषयेयुः
	शाषयेः	शाषयेतम	शाषयेत
	शाषयेयम्	शाषयेव	शाषयेम
प०	शाषयतु शाषयतात्	शाषयताम्	शाषयन्तु
	शाषय शाषयतात्	शाषयतम्	शाषयत
	शाषयाणि	शाषयाव	शाषयाम
ह्य०	अशाषयत्	अशाषयताम्	अशाषयन्
	अशाषयः	अशाषयतम्	अशाषयत
	अशाषयम्	अशाषयाव	अशाषयाम
अ०	अशीशषत्	अशीशषताम्	अशीशषन्
	अशीशषः	अशीशषतम्	अशीशषत
	अशीशषम्	अशीशषाव	अशीशषाम
प०	शाषयाञ्चकार	शाषयाञ्चक्रतुः	शाषयाञ्चक्रुः
	शाषयाञ्चकर्थ	शाषयाञ्चक्रथुः	शाषयाञ्चक्र
	शाषयाञ्चकार-चकर	शाषयाञ्चकृव	शाषयाञ्चकृम
	शाषयाम्बभूव । शाषयामास		
आ०	शाष्यात्	शाष्यास्ताम्	शाष्यासुः
	शाष्याः	शाष्यास्तम्	शाष्यास्त
	शाष्यासम्	शाष्यास्व	शाष्यास्म
श्व०	शाषयिता	शाषयितारौ	शाषयितारः
	शाषयितासि	शाषयितास्थः	शाषयितास्थ
	शाषयितास्मि	शाषयितास्वः	शाषयितास्मः
भ०	शाषयिष्यति	शाषयिष्यतः	शाषयिष्यन्ति
	शाषयिष्यसि	शाषयिष्यथः	शाषयिष्यथ
	शाषयिष्यामि	शाषयिष्यावः	शाषयिष्यामः
क्रि०	अशाषयिष्यत्	अशाषयिष्यताम्	अशाषयिष्यन्
	अशाषयिष्यः	अशाषयिष्यतम्	अशाषयिष्यत
	अशाषयिष्यम्	अशाषयिष्याव	अशाषयिष्याम

व०	शाषयते	शाषयेते	शाषयन्ते
	शाषयसे	शाषयेथे	शाषयध्वे
	शाषये	शाषयावहे	शाषयामहे
स०	शाषयेत	शाषयेयाताम्	शाषयेरन्
	शाषयेथाः	शाषयेयाथाम्	शाषयेध्वम्
	शाषयेय	शाषयेवहि	शाषयेमहि
प०	शाषयताम्	शाषयेताम्	शाषयन्ताम्
	शाषयस्व	शाषयेथाम्	शाषयध्वम्
	शाषयै	शाषयावहै	शाषयामहै
ह्य०	अशाषयत	अशाषयेताम्	अशाषयन्त
	अशाषयथाः	अशाषयेथाम्	अशाषयध्वम्
	अशाषये	अशाषयावहि	अशाषयामहि
अ०	अशीशषत	अशीशषेताम्	अशीशषन्त
	अशीशषथाः	अशीशषेथाम्	अशीशषध्वम्
	अशीशषे	अशीशषावहि	अशीशषामहि
प०	शाषयाञ्चक्रे	शाषयाञ्चक्राते	शाषयाञ्चक्रिरे
	शाषयाञ्चकृषे	शाषयाञ्चक्राथे	शाषयाञ्चकृढ्वे
	शाषयाञ्चक्रे	शाषयाञ्चकृवहे	शाषयाञ्चकृमहे
	शाषयाम्बभूव । शाषयामास		
आ०	शाषयिषीष्ट	शाषयिषीयास्ताम	शाषयिषीरन्
	शाषयिषीष्ठाः	शाषयिषीयास्थाम्	शाषयिषीढ्वम् ध्वम्
	शाषयिषीय	शाषयिषीवहि	शाषयिषीमहि
श्व०	शाषयिता	शाषयितारौ	शाषयितारः
	शाषयितासे	शाषयितासाथे	शाषयिताध्वे
	शाषयिताहे	शाषयितास्वहे	शाषयितास्महे
भ०	शाषयिष्यते	शाषयिष्येते	शाषयिष्यन्ते
	शाषयिष्यसे	शाषयिष्येथे	शाषयिष्यध्वे
	शाषयिष्ये	शाषयिष्यावहे	शाषयिष्यामहे
क्रि०	अशाषयिष्यत	अशाषयिष्येताम्	अशाषयिष्यन्त
	अशाषयिष्यथाः	अशाषयिष्येथाम्	अशाषयिष्यध्वम्
	अशाषयिष्ये	अशाषयिष्यावहि	अशाषयिष्यामहि

CC-0. Public Domain. Vipin Kumar Collection, Deoband

Digitized by Madhuban Trust

519 चष (चष्) हिंसायाम्

व० चाषयति चाषयतः चाषयन्ति
चाषयसि चाषयथः चाषयथ
चाषयामि चाषयावः चाषयामः

स० चाषयेत् चाषयेताम् चाषयेयुः
चाषयेः चाषयेतम् चाषयेत
चाषयेयम् चाषयेव चाषयेम

प० चाषयतु चाषयतात् चाषयताम् चाषयन्तु
चाषय चाषयतात् चाषयतम् चाषयत
चाषयाणि चाषयाव चाषयाम

ह्य० अचाषयत् अचाषयताम् अचाषयन्
अचाषयः अचाषयतम् अचाषयत
अचाषयम् अचाषयाव अचाषयाम

अ० अचीचषत् अचीचषताम् अचीचषन्
अचीचषः अचीचषतम् अचीचषत
अचीचषम् अचीचषाव अचीचषाम

प० चाषयाञ्चकार चाषयाञ्चक्रतुः चाषयाञ्चक्रुः
चाषयाञ्चकर्थ चाषयाञ्चक्रथुः चाषयाञ्चक्र
चाषयाञ्चकार-चकर चाषयाञ्चकृव चाषयाञ्चकृम
चाषयाम्बभूव । चाषयामास

आ० चाष्यात् चाष्यास्ताम् चाष्यासुः
चाष्याः चाष्यास्तम् चाष्यास्त
चाष्यासम् चाष्यास्व चाष्यास्म

श्व० चाषयिता चाषयितारौ चाषयितारः
चाषयितासि चाषयितास्थः चाषयितास्थ
चाषयितास्मि चाषयितास्वः चाषयितास्मः

भ० चाषयिष्यति चाषयिष्यतः चाषयिष्यन्ति
चाषयिष्यसि चाषयिष्यथः चाषयिष्यथ
चाषयिष्यामि चाषयिष्यावः चाषयिष्यामः

क्रि० अचाषयिष्यत् अचाषयिष्यताम् अचाषयिष्यन्
अचाषयिष्यः अचाषयिष्यतम् अचाषयिष्यत
अचाषयिष्यम् अचाषयिष्याव अचाषयिष्याम

व० चाषयते चाषयेते चाषयन्ते
चाषयसे चाषयेथे चाषयध्वे
चाषये चाषयावहे चाषयामहे

स० चाषयेत चाषयेयाताम् चाषयेरन्
चाषयेथाः चाषयेयाथाम् चाषयेध्वम्
चाषयेय चाषयेवहि चाषयेमहि

प० चाषयताम् चाषयेताम् चाषयन्ताम्
चाषयस्व चाषयेथाम् चाषयध्वम्
चाषयै चाषयावहै चाषयामहै

ह्य० अचाषयत अचाषयेताम् अचाषयन्त
अचाषयथाः अचाषयेथाम् अचाषयध्वम्
अचाषये अचाषयावहि अचाषयामहि

अ० अचीचषत अचीचषेताम् अचीचषन्त
अचीचषथाः अचीचषेथाम् अचीचषध्वम्
अचीचषे अचीचषावहि अचीचषामहि

प० चाषयाञ्चक्रे चाषयाञ्चक्राते चाषयाञ्चक्रिरे
चाषयाञ्चकृषे चाषयाञ्चक्राथे चाषयाञ्चकृढ्वे
चाषयाञ्चक्रे चाषयाञ्चकृवहे चाषयाञ्चकृमहे
चाषयाम्बभूव । चाषयामास

आ० चाषयिषीष्ट चाषयिषीयास्ताम् चाषयिषीरन्
चाषयिषीष्ठाः चाषयिषीयास्थाम् चाषयिषीढ्वम्
ध्वम्
चाषयिषीय चाषयिषीवहि चाषयिषीमहि

श्व० चाषयिता चाषयितारौ चाषयितारः
चाषयितासे चाषयितासाथे चाषयिताध्वे
चाषयिताहे चाषयितास्वहे चाषयितास्महे

भ० चाषयिष्यते चाषयिष्येते चाषयिष्यन्ते
चाषयिष्यसे चाषयिष्येथे चाषयिष्यध्वे
चाषयिष्ये चाषयिष्यावहे चाषयिष्यामहे

क्रि० अचाषयिष्यत अचाषयिष्येताम् अचाषयिष्यन्त
अचाषयिष्यथाः अचाषयिष्येथाम् अचाषयिष्यध्वम्
अचाषयिष्ये अचाषयिष्यावहि अचाषयिष्यामहि

CC-0. Public Domain. Vipin Kumar Collection, Deoband

Digitized by Madhuban Trust

520 वृष (वृषु) संघाते च

व० वर्षयति वर्षयतः वर्षयन्ति
वर्षयसि वर्षयथः वर्षयथ
वर्षयामि वर्षयावः वर्षयामः

स० वर्षयेत् वर्षयेताम् वर्षयेयुः
वर्षयेः वर्षयेतम् वर्षयेत
वर्षयेयम् वर्षयेव वर्षयेम

प० वर्षयतु वर्षयतात् वर्षयताम् वर्षयन्तु
वर्षय वर्षयतात् वर्षयतम् वर्षयत
वर्षयाणि वर्षयाव वर्षयाम

ह्य० अवर्षयत् अवर्षयताम् अवर्षयन्
अवर्षयः अवर्षयतम् अवर्षयत
अवर्षयम् अवर्षयाव अवर्षयाम

अ० अवीवृषत् अवीवृषताम् अवीवृषन्
अवीवृषः अवीवृषतम् अवीवृषत
अवीवृषम् अवीवृषाव अवीवृषाम
अववर्षत् अववर्षताम् अववर्षन् इ०

प० वर्षयाञ्चकार वर्षयाञ्चक्रतुः वर्षयाञ्चक्रुः
वर्षयाञ्चकर्थ वर्षयाञ्चक्रथुः वर्षयाञ्चक्र
वर्षयाञ्चकार-चकर वर्षयाञ्चकृव वर्षयाञ्चकृम
वर्षयाम्बभूव । वर्षयामास

आ० वर्ष्यात् वर्ष्यास्ताम् वर्ष्यासुः
वर्ष्याः वर्ष्यास्तम् वर्ष्यास्त
वर्ष्यासम् वर्ष्यास्व वर्ष्यास्म

श्व० वर्षयिता वर्षयितारौ वर्षयितारः
वर्षयितासि वर्षयितास्थः वर्षयितास्थ
वर्षयितास्मि वर्षयितास्वः वर्षयितास्मः

भ० वर्षयिष्यति वर्षयिष्यतः वर्षयिष्यन्ति
वर्षयिष्यसि वर्षयिष्यथः वर्षयिष्यथ
वर्षयिष्यामि वर्षयिष्यावः वर्षयिष्यामः

क्रि० अवर्षयिष्यत् अवर्षयिष्यताम् अवर्षयिष्यन्
अवर्षयिष्यः अवर्षयिष्यतम् अवर्षयिष्यत
अवर्षयिष्यम् अवर्षयिष्याव अवर्षयिष्याम

व० वर्षयते वर्षयेते वर्षयन्ते
वर्षयसे वर्षयेथे वर्षयध्वे
वर्षये वर्षयावहे वर्षयामहे

स० वर्षयेत वर्षयेयाताम् वर्षयेरन्
वर्षयेथाः वर्षयेयाथाम् वर्षयेध्वम्
वर्षयेय वर्षयेवहि वर्षयेमहि

प० वर्षयताम् वर्षयेताम् वर्षयन्ताम्
वर्षयस्व वर्षयेथाम् वर्षयध्वम्
वर्षयै वर्षयावहै वर्षयामहै

ह्य० अवर्षयत अवर्षयेताम् अवर्षयन्त
अवर्षयथाः अवर्षयेथाम् अवर्षयध्वम्
अवर्षये अवर्षयावहि अवर्षयामहि

अ० अवीवृषत अवीवृषेताम् अवीवृषन्त
अवीवृषथाः अवीवृषेथाम् अवीवृषध्वम्
अवीवृषे अवीवृषावहि अवीवृषामहि
अववर्षत अववर्षेताम् अववर्षन्त इ०

प० वर्षयाञ्चक्रे वर्षयाञ्चक्राते वर्षयाञ्चक्रिरे
वर्षयाञ्चकृषे वर्षयाञ्चक्राथे वर्षयाञ्चकृढ्वे
वर्षयाञ्चक्रे वर्षयाञ्चकृवहे वर्षयाञ्चकृमहे
वर्षयाम्बभूव । वर्षयामास

आ० वर्षयिषीष्ट वर्षयिषीयास्ताम् वर्षयिषीरन्
वर्षयिषीष्ठाः वर्षयिषीयास्थाम् वर्षयिषीढ्वम्: ध्वम्
वर्षयिषीय वर्षयिषीवहि वर्षयिषीमहि

श्व० वर्षयिता वर्षयितारौ वर्षयितारः
वर्षयितासे वर्षयितासाथे वर्षयिताध्वे
वर्षयिताहे वर्षयितास्वहे वर्षयितास्महे

भ० वर्षयिष्यते वर्षयिष्येते वर्षयिष्यन्ते
वर्षयिष्यसे वर्षयिष्येथे वर्षयिष्यध्वे
वर्षयिष्ये वर्षयिष्यावहे वर्षयिष्यामहे

क्रि० अवर्षयिष्यत अवर्षयिष्येताम् अवर्षयिष्यन्त
अवर्षयिष्यथाः अवर्षयिष्येथाम् अवर्षयिष्यध्वम्
अवर्षयिष्ये अवर्षयिष्यावहि अवर्षयिष्यामहि

CC-0. Public Domain. Vipin Kumar Collection, Deoband

Digitized by Madhuban Trust

521 भष (भष्) भर्त्सने

व०	भाषयति		भाषयतः	भाषयन्ति
	भाषयसि		भाषयथः	भाषयथ
	भाषयामि		भाषयावः	भाषयामः
स०	भाषयेत्		भाषयेताम्	भाषयेयुः
	भाषयेः		भाषयेतम्	भाषयेत
	भाषयेयम्		भाषयेव	भाषयेम
प०	भाषयतु	भाषयतात्	भाषयताम्	भाषयन्तु
	भाषय	भाषयतात्	भाषयतम्	भाषयत
	भाषयाणि		भाषयाव	भाषयाम
ह्य०	अभाषयत्		अभाषयताम्	अभाषयन्
	अभाषयः		अभाषयतम्	अभाषयत
	अभाषयम्		अभाषयाव	अभाषयाम
अ०	अबीभषत्		अबीभषताम्	अबीभषन्
	अबीभषः		अबीभषतम्	अबीभषत
	अबीभषम्		अबीभषाव	अबीभषाम
प०	भाषयाञ्चकार		भाषयाञ्चक्रतुः	भाषयाञ्चक्रुः
	भाषयाञ्चकर्थ		भाषयाञ्चक्रथुः	भाषयाञ्चक्र
	भाषयाञ्चकार-चकर		भाषयाञ्चकृव	भाषयाञ्चकृम
	भाषयाम्बभूव ।		भाषयामास	
आ०	भाष्यात्		भाष्यास्ताम्	भाष्यासुः
	भाष्याः		भाष्यास्तम्	भाष्यास्त
	भाष्यासम्		भाष्यास्व	भाष्यास्म
श्व०	भाषयिता		भाषयितारौ	भाषयितारः
	भाषयितासि		भाषयितास्थः	भाषयितास्थ
	भाषयितास्मि		भाषयितास्वः	भाषयितास्मः
भ०	भाषयिष्यति		भाषयिष्यतः	भाषयिष्यन्ति
	भाषयिष्यसि		भाषयिष्यथः	भाषयिष्यथ
	भाषयिष्यामि		भाषयिष्यावः	भाषयिष्यामः
क्रि०	अभाषयिष्यत्		अभाषयिष्यताम्	अभाषयिष्यन्
	अभाषयिष्यः		अभाषयिष्यतम्	अभाषयिष्यत
	अभाषयिष्यम्		अभाषयिष्याव	अभाषयिष्याम

व०	भाषयते	भाषयेते	भाषयन्ते
	भाषयसे	भाषयेथे	भाषयध्वे
	भाषये	भाषयावहे	भाषयामहे
स०	भाषयेत	भाषयेयाताम्	भाषयेरन्
	भाषयेथाः	भाषयेयाथाम्	भाषयेध्वम्
	भाषयेय	भाषयेवहि	भाषयेमहि
प०	भाषयताम्	भाषयेताम्	भाषयन्ताम्
	भाषयस्व	भाषयेथाम्	भाषयध्वम्
	भाषयै	भाषयावहै	भाषयामहै
ह्य०	अभाषयत	अभाषयेताम्	अभाषयन्त
	अभाषयथाः	अभाषयेथाम्	अभाषयध्वम्
	अभाषये	अभाषयावहि	अभाषयामहि
अ०	अबीभषत	अबीभषेताम्	अबीभषन्त
	अबीभषथाः	अबीभषेथाम्	अबीभषध्वम्
	अबीभषे	अबीभषावहि	अबीभषामहि
प०	भाषयाञ्चक्रे	भाषयाञ्चक्राते	भाषयाञ्चक्रिरे
	भाषयाञ्चकृषे	भाषयाञ्चक्राथे	भाषयाञ्चकृढ्वे
	भाषयाञ्चक्रे	भाषयाञ्चकृवहे	भाषयाञ्चकृमहे
	भाषयाम्बभूव ।	भाषयामास	
आ०	भाषयिषीष्ट	भाषयिषीयास्ताम्	भाषयिषीरन्
	भाषयिषीष्ठाः	भाषयिषीयास्थाम्	भाषयिषीढ्वम् ध्वम्
	भाषयिषीय	भाषयिषीवहि	भाषयिषीमहि
श्व०	भाषयिता	भाषयितारौ	भाषयितारः
	भाषयितासे	भाषयितासाथे	भाषयिताध्वे
	भाषयिताहे	भाषयितास्वहे	भाषयितास्महे
भ०	भाषयिष्यते	भाषयिष्येते	भाषयिष्यन्ते
	भाषयिष्यसे	भाषयिष्येथे	भाषयिष्यध्वे
	भाषयिष्ये	भाषयिष्यावहे	भाषयिष्यामहे
क्रि०	अभाषयिष्यत	अभाषयिष्येताम्	अभाषयिष्यन्त
	अभाषयिष्यथाः	अभाषयिष्येथाम्	अभाषयिष्यध्वम्
	अभाषयिष्ये	अभाषयिष्यावहि	अभाषयिष्यामहि

CC-0. Public Domain. Vipin Kumar Collection, Deoband

Digitized by Madhuban Trust

522 जिषू (जिष्) सेचने ।

व०	जेषयति	जेषयतः	जेषयन्ति
	जेषयसि	जेषयथः	जेषयथ
	जेषयामि	जेषयावः	जेषयामः
स०	जेषयेत्	जेषयेताम्	जेषयेयुः
	जेषयेः	जेषयेतम्	जेषयेत
	जेषयेयम्	जेषयेव	जेषयेम
प०	जेषयतु जेषयतात्	जेषयताम्	जेषयन्तु
	जेषय जेषयतात्	जेषयतम्	जेषयत
	जेषयाणि	जेषयाव	जेषयाम
ह्य०	अजेषयत्	अजेषयताम्	अजेषयन्
	अजेषयः	अजेषयतम्	अजेषयत
	अजेषयम्	अजेषयाव	अजेषयाम
अ०	अजीजिषत्	अजीजिषताम्	अजीजिषन्
	अजीजिषः	अजीजिषतम्	अजीजिषत
	अजीजिषम्	अजीजिषाव	अजीजिषाम
प०	जेषयाञ्चकार	जेषयाञ्चक्रतुः	जेषयाञ्चक्रुः
	जेषयाञ्चकर्थ	जेषयाञ्चक्रथुः	जेषयाञ्चक्र
	जेषयाञ्चकार-चकर	जेषयाञ्चकृव	जेषयाञ्चकृम

जेषयाम्बभूव । जेषयामास

आ०	जेष्यात्	जेष्यास्ताम्	जेष्यासुः
	जेष्याः	जेष्यास्तम्	जेष्यास्त
	जेष्यासम्	जेष्यास्व	जेष्यास्म
श्व०	जेषयिता	जेषयितारौ	जेषयितारः
	जेषयितासि	जेषयितास्थः	जेषयितास्थ
	जेषयितास्मि	जेषयितास्वः	जेषयितास्मः
भ०	जेषयिष्यति	जेषयिष्यतः	जेषयिष्यन्ति
	जेषयिष्यसि	जेषयिष्यथः	जेषयिष्यथ
	जेषयिष्यामि	जेषयिष्यावः	जेषयिष्यामः
क्रि०	अजेषयिष्यत्	अजेषयिष्यताम्	अजेषयिष्यन्
	अजेषयिष्यः	अजेषयिष्यतम्	अजेषयिष्यत
	अजेषयिष्यम्	अजेषयिष्याव	अजेषयिष्याम

व०	जेषयते	जेषयेते	जेषयन्ते
	जेषयसे	जेषयेथे	जेषयध्वे
	जेषये	जेषयावहे	जेषयामहे
स०	जेषयेत	जेषयेयाताम्	जेषयेरन्
	जेषयेथाः	जेषयेयाथाम्	जेषयेध्वम्
	जेषयेय	जेषयेवहि	जेषयेमहि
प०	जेषयताम्	जेषयेताम्	जेषयन्ताम्
	जेषयस्व	जेषयेथाम्	जेषयध्वम्
	जेषयै	जेषयावहै	जेषयामहै
ह्य०	अजेषयत	अजेषयेताम्	अजेषयन्त
	अजेषयथाः	अजेषयेथाम्	अजेषयध्वम्
	अजेषये	अजेषयावहि	अजेषयामहि
अ०	अजीजिषत	अजीजिषेताम्	अजीजिषन्त
	अजीजिषथाः	अजीजिषेथाम्	अजीजिषध्वम्
	अजीजिषे	अजीजिषावहि	अजीजिषामहि
प०	जेषयाञ्चक्रे	जेषयाञ्चक्राते	जेषयाञ्चक्रिरे
	जेषयाञ्चकृषे	जेषयाञ्चक्राथे	जेषयाञ्चकृढ्वे
	जेषयाञ्चक्रे	जेषयाञ्चकृवहे	जेषयाञ्चकृमहे

जेषयाम्बभूव । जेषयामास

आ०	जेषयिषीष्ट	जेषयिषीयास्ताम्	जेषयिषीरन्
	जेषयिषीष्ठाः	जेषयिषीयास्थाम्	जेषयिषीढ्वम्/ध्वम्
	जेषयिषीय	जेषयिषीवहि	जेषयिषीमहि
श्व०	जेषयिता	जेषयितारौ	जेषयितारः
	जेषयितासे	जेषयितासाथे	जेषयिताध्वे
	जेषयिताहे	जेषयितास्वहे	जेषयितास्महे
भ०	जेषयिष्यते	जेषयिष्येते	जेषयिष्यन्ते
	जेषयिष्यसे	जेषयिष्येथे	जेषयिष्यध्वे
	जेषयिष्ये	जेषयिष्यावहे	जेषयिष्यामहे
क्रि०	अजेषयिष्यत	अजेषयिष्येताम्	अजेषयिष्यन्त
	अजेषयिष्यथाः	अजेषयिष्येथाम्	अजेषयिष्यध्वम्
	अजेषयिष्ये	अजेषयिष्यावहि	अजेषयिष्यामहि

CC-0. Public Domain. Vipin Kumar Collection, Deoband

Digitized by Madhuban Trust

523 विषॢ (विष्) सेचने।

व०	वेषयति	वेषयतः		वेषयन्ति
	वेषयसि	वेषयथः		वेषयथ
	वेषयामि	वेषयावः		वेषयामः
स०	वेषयेत्	वेषयेताम्		वेषयेयुः
	वेषयेः	वेषयेतम्		वेषयेत
	वेषयेयम्	वेषयेव		वेषयेम
प०	वेषयतु	वेषयतात्	वेषयताम्	वेषयन्तु
	वेषय	वेषयतात्	वेषयतम्	वेषयत
	वेषयाणि	वेषयाव		वेषयाम
ह्य०	अवेषयत्	अवेषयताम्		अवेषयन्
	अवेषयः	अवेषयतम		अवेषयत
	अवेषयम्	अवेषयाव		अवेषयाम
अ०	अवीविषत्	अवीविषताम्		अवीविषन्
	अवीविषः	अवीविषतम्		अवीविषत
	अवीविषम्	अवीविषाव		अवीविषाम
प०	वेषयाञ्चकार	वेषयाञ्चक्रतुः		वेषयाञ्चक्रुः
	वेषयाञ्चकर्थ	वेषयाञ्चक्रथुः		वेषयाञ्चक्र
	वेषयाञ्चकार-चकर	वेषयाञ्चकृव		वेषयाञ्चकृम

वेषयाम्बभूव । वेषयामास

आ०	वेष्यात्	वेष्यास्ताम्	वेष्यासुः
	वेष्याः	वेष्यास्तम्	वेष्यास्त
	वेष्यासम्	वेष्यास्व	वेष्यास्म
श्व०	वेषयिता	वेषयितारौ	वेषयितारः
	वेषयितासि	वेषयितास्थः	वेषयितास्थ
	वेषयितास्मि	वेषयितास्वः	वेषयितास्मः
भ०	वेषयिष्यति	वेषयिष्यतः	वेषयिष्यन्ति
	वेषयिष्यसि	वेषयिष्यथः	वेषयिष्यथ
	वेषयिष्यामि	वेषयिष्यावः	वेषयिष्यामः
क्रि०	अवेषयिष्यत्	अवेषयिष्यताम्	अवेषयिष्यन्
	अवेषयिष्यः	अवेषयिष्यतम्	अवेषयिष्यत
	अवेषयिष्यम्	अवेषयिष्याव	अवेषयिष्याम

व०	वेषयते	वेषयेते	वेषयन्ते
	वेषयसे	वेषयेथे	वेषयध्वे
	वेषये	वेषयावहे	वेषयामहे
स०	वेषयेत	वेषयेयाताम्	वेषयेरन्
	वेषयेथाः	वेषयेयाथाम्	वेषयेध्वम्
	वेषयेय	वेषयेवहि	वेषयेमहि
प०	वेषयताम्	वेषयेताम	वेषयन्ताम्
	वेषयस्व	वेषयेथाम्	वेषयध्वम्
	वेषयै	वेषयावहै	वेषयामहै
ह्य०	अवेषयत	अवेषयेताम्	अवेषयन्त
	अवेषयथाः	अवेषयेथाम्	अवेषयध्वम्
	अवेषये	अवेषयावहि	अवेषयामहि
अ०	अवीविषत	अवीविषेताम्	अवीविषन्त
	अवीविषथाः	अवीविषेथाम्	अवीविषध्वम्
	अवीविषे	अवीविषावहि	अवीविषामहि
प०	वेषयाञ्चक्रे	वेषयाञ्चक्राते	वेषयाञ्चक्रिरे
	वेषयाञ्चकृषे	वेषयाञ्चक्राथे	वेषयाञ्चकृढ्वे
	वेषयाञ्चक्रे	वेषयाञ्चकृवहे	वेषयाञ्चकृमहे

वेषयाम्बभूव । वेषयामास

आ०	वेषयिषीष्ट	वेषयिषीयास्ताम्	वेषयिषीरन्
	वेषयिषीष्ठाः	वेषयिषीयास्थाम्	वेषयिषीढ्वम् ध्वम्
	वेषयिषीय	वेषयिषीवहि	वेषयिषीमहि
श्व०	वेषयिता	वेषयितारौ	वेषयितारः
	वेषयितासे	वेषयितासाथे	वेषयिताध्वे
	वेषयिताहे	वेषयितास्वहे	वेषयितास्महे
भ०	वेषयिष्यते	वेषयिष्येते	वेषयिष्यन्ते
	वेषयिष्यसे	वेषयिष्येथे	वेषयिष्यध्वे
	वेषयिष्ये	वेषयिष्यावहे	वेषयिष्यामहे
क्रि०	अवेषयिष्यत	अवेषयिष्येताम्	अवेषयिष्यन्त
	अवेषयिष्यथाः	अवेषयिष्येथाम्	अवेषयिष्यध्वम्
	अवेषयिष्ये	अवेषयिष्यावहि	अवेषयिष्यामहि

CC-0. Public Domain. Vipin Kumar Collection, Deoband

Digitized by Madhuban Trust

524 मिषू (मिष्) सेचने

व०	मेषयति	मेषयतः	मेषयन्ति
	मेषयसि	मेषयथः	मेषयथ
	मेषयामि	मेषयावः	मेषयामः
स०	मेषयेत्	मेषयेताम्	मेषयेयुः
	मेषयेः	मेषयेतम्	मेषयेत
	मेषयेयम्	मेषयेव	मेषयेम
प०	मेषयतु मेषयतात्	मेषयताम्	मेषयन्तु
	मेषय मेषयतात्	मेषयतम्	मेषयत
	मेषयाणि	मेषयाव	मेषयाम
ह्य०	अमेषयत्	अमेषयताम्	अमेषयन्
	अमेषयः	अमेषयतम्	अमेषयत
	अमेषयम्	अमेषयाव	अमेषयाम
अ०	अमीमिषत्	अमीमिषताम्	अमीमिषन्
	अमीमिषः	अमीमिषतम्	अमीमिषत
	अमीमिषम्	अमीमिषाव	अमीमिषाम
प०	मेषयाञ्चकार	मेषयाञ्चक्रतुः	मेषयाञ्चक्रुः
	मेषयाञ्चकर्थ	मेषयाञ्चक्रथुः	मेषयाञ्चक्र
	मेषयाञ्चकार-चकर	मेषयाञ्चकृव	मेषयाञ्चकृम

मेषयाम्बभूव । मेषयामास

आ०	मेष्यात्	मेष्यास्ताम्	मेष्यासुः
	मेष्याः	मेष्यास्तम्	मेष्यास्त
	मेष्यासम्	मेष्यास्व	मेष्यास्म
श्व०	मेषयिता	मेषयितारौ	मेषयितारः
	मेषयितासि	मेषयितास्थः	मेषयितास्थ
	मेषयितास्मि	मेषयितास्वः	मेषयितास्मः
भ०	मेषयिष्यति	मेषयिष्यतः	मेषयिष्यन्ति
	मेषयिष्यसि	मेषयिष्यथः	मेषयिष्यथ
	मेषयिष्यामि	मेषयिष्यावः	मेषयिष्यामः
क्रि०	अमेषयिष्यत्	अमेषयिष्यताम्	अमेषयिष्यन्
	अमेषयिष्यः	अमेषयिष्यतम्	अमेषयिष्यत
	अमेषयिष्यम्	अमेषयिष्याव	अमेषयिष्याम

व०	मेषयते	मेषयेते	मेषयन्ते
	मेषयसे	मेषयेथे	मेषयध्वे
	मेषये	मेषयावहे	मेषयामहे
स०	मेषयेत	मेषयेयाताम्	मेषयेरन्
	मेषयेथाः	मेषयेयाथाम्	मेषयेध्वम्
	मेषयेय	मेषयेवहि	मेषयेमहि
प०	मेषयताम्	मेषयेताम्	मेषयन्ताम्
	मेषयस्व	मेषयेथाम्	मेषयध्वम्
	मेषयै	मेषयावहै	मेषयामहै
ह्य०	अमेषयत	अमेषयेताम्	अमेषयन्त
	अमेषयथाः	अमेषयेथाम्	अमेषयध्वम्
	अमेषये	अमेषयावहि	अमेषयामहि
अ०	अमीमिषत	अमीमिषेताम्	अमीमिषन्त
	अमीमिषथाः	अमीमिषेथाम्	अमीमिषध्वम्
	अमीमिषे	अमीमिषावहि	अमीमिषामहि
प०	मेषयाञ्चक्रे	मेषयाञ्चक्राते	मेषयाञ्चक्रिरे
	मेषयाञ्चकृषे	मेषयाञ्चक्राथे	मेषयाञ्चकृढ्वे
	मेषयाञ्चक्रे	मेषयाञ्चकृवहे	मेषयाञ्चकृमहे

मेषयाम्बभूव । मेषयामास

आ०	मेषयिषीष्ट	मेषयिषीयास्ताम्	मेषयिषीरन्
	मेषयिषीष्ठाः	मेषयिषीयास्थाम्	मेषयिषीढ्वम्-ध्वम्
	मेषयिषीय	मेषयिषीवहि	मेषयिषीमहि
श्व०	मेषयिता	मेषयितारौ	मेषयितारः
	मेषयितासे	मेषयितासाथे	मेषयिताध्वे
	मेषयिताहे	मेषयितास्वहे	मेषयितास्महे
भ०	मेषयिष्यते	मेषयिष्येते	मेषयिष्यन्ते
	मेषयिष्यसे	मेषयिष्येथे	मेषयिष्यध्वे
	मेषयिष्ये	मेषयिष्यावहे	मेषयिष्यामहे
क्रि०	अमेषयिष्यत	अमेषयिष्येताम्	अमेषयिष्यन्त
	अमेषयिष्यथाः	अमेषयिष्येथाम्	अमेषयिष्यध्वम्
	अमेषयिष्ये	अमेषयिष्यावहि	अमेषयिष्यामहि

CC-0. Public Domain. Vipin Kumar Collection, Deoband

Digitized by Madhuban Trust

525 निषू (निष्) सेचने ।

व०	नेषयति		नेषयतः	नेषयन्ति
	नेषयसि		नेषयथः	नेषयथ
	नेषयामि		नेषयावः	नेषयामः
स०	नेषयेत्		नेषयेताम्	नेषयेयुः
	नेषयेः		नेषयेतम्	नेषयेत
	नेषयेयम्		नेषयेव	नेषयेम
प०	नेषयतु	नेषयतात्	नेषयताम्	नेषयन्तु
	नेषय	नेषयतात्	नेषयतम्	नेषयत
	नेषयाणि		नेषयाव	नेषयाम
ह्य०	अनेषयत्		अनेषयताम्	अनेषयन्
	अनेषयः		अनेषयतम्	अनेषयत
	अनेषयम्		अनेषयाव	अनेषयाम
अ०	अनीनिषत्		अनीनिषताम्	अनीनिषन्
	अनीनिषः		अनीनिषतम्	अनीनिषत
	अनीनिषम्		अनीनिषाव	अनीनिषाम
प०	नेषयाञ्चकार		नेषयाञ्चक्रतुः	नेषयाञ्चक्रुः
	नेषयाञ्चकर्थ		नेषयाञ्चक्रथुः	नेषयाञ्चक्र
	नेषयाञ्चकार-चकर		नेषयाञ्चकृव	नेषयाञ्चकृम
	नेषयाम्बभूव ।		नेषयामास	
आ०	नेष्यात्		नेष्यास्ताम्	नेष्यासुः
	नेष्याः		नेष्यास्तम्	नेष्यास्त
	नेष्यासम्		नेष्यास्व	नेष्यास्म
श्व०	नेषयिता		नेषयितारौ	नेषयितारः
	नेषयितासि		नेषयितास्थः	नेषयितास्थ
	नेषयितास्मि		नेषयितास्वः	नेषयितास्मः
भ०	नेषयिष्यति		नेषयिष्यतः	नेषयिष्यन्ति
	नेषयिष्यसि		नेषयिष्यथः	नेषयिष्यथ
	नेषयिष्यामि		नेषयिष्यावः	नेषयिष्यामः
क्रि०	अनेषयिष्यत्		अनेषयिष्यताम्	अनेषयिष्यन्
	अनेषयिष्यः		अनेषयिष्यतम्	अनेषयिष्यत
	अनेषयिष्यम्		अनेषयिष्याव	अनेषयिष्याम

व०	नेषयते	नेषयेते	नेषयन्ते
	नेषयसे	नेषयेथे	नेषयध्वे
	नेषये	नेषयावहे	नेषयामहे
स०	नेषयेत	नेषयेयाताम्	नेषयेरन्
	नेषयेथाः	नेषयेयाथाम्	नेषयेध्वम्
	नेषयेय	नेषयेवहि	नेषयेमहि
प०	नेषयताम्	नेषयेताम्	नेषयन्ताम्
	नेषयस्व	नेषयेथाम्	नेषयध्वम्
	नेषयै	नेषयावहै	नेषयामहै
ह्य०	अनेषयत	अनेषयेताम्	अनेषयन्त
	अनेषयथाः	अनेषयेथाम्	अनेषयध्वम्
	अनेषये	अनेषयावहि	अनेषयामहि
अ०	अनीनिषत	अनीनिषेताम्	अनीनिषन्त
	अनीनिषथाः	अनीनिषेथाम्	अनीनिषध्वम्
	अनीनिषे	अनीनिषावहि	अनीनिषामहि
प०	नेषयाञ्चक्रे	नेषयाञ्चक्राते	नेषयाञ्चक्रिरे
	नेषयाञ्चकृषे	नेषयाञ्चक्राथे	नेषयाञ्चकृढ्वे
	नेषयाञ्चक्रे	नेषयाञ्चकृवहे	नेषयाञ्चकृमहे
	नेषयाम्बभूव ।	नेषयामास	
आ०	नेषयिषीष्ट	नेषयिषीयास्ताम्	नेषयिषीरन्
	नेषयिषीष्ठाः	नेषयिषीयास्थाम्	नेषयिषीढ्वम् ध्वम्
	नेषयिषीय	नेषयिषीवहि	नेषयिषीमहि
श्व०	नेषयिता	नेषयितारौ	नेषयितारः
	नेषयितासे	नेषयितासाथे	नेषयिताध्वे
	नेषयिताहे	नेषयितास्वहे	नेषयितास्महे
भ०	नेषयिष्यते	नेषयिष्येते	नेषयिष्यन्ते
	नेषयिष्यसे	नेषयिष्येथे	नेषयिष्यध्वे
	नेषयिष्ये	नेषयिष्यावहे	नेषयिष्यामहे
क्रि०	अनेषयिष्यत	अनेषयिष्येताम्	अनेषयिष्यन्त
	अनेषयिष्यथाः	अनेषयिष्येथाम्	अनेषयिष्यध्वम्
	अनेषयिष्ये	अनेषयिष्यावहि	अनेषयिष्यामहि

CC-0. Public Domain. Vipin Kumar Collection, Deoband

Digitized by Madhuban Trust

528 पृषू (पृषू) सेचने

व०	पर्षयति	पर्षयतः	पर्षयन्ति
	पर्षयसि	पर्षयथः	पर्षयथ
	पर्षयामि	पर्षयावः	पर्षयामः
स०	पर्षयेत्	पर्षयेताम्	पर्षयेयुः
	पर्षयेः	पर्षयेतम्	पर्षयेत
	पर्षयेयम्	पर्षयेव	पर्षयेम
प०	पर्षयतु पर्षयतात्	पर्षयताम्	पर्षयन्तु
	पर्षय पर्षयतात्	पर्षयतम्	पर्षयत
	पर्षयाणि	पर्षयाव	पर्षयाम
ह्य०	अपर्षयत्	अपर्षयताम्	अपर्षयन्
	अपर्षयः	अपर्षयतम्	अपर्षयत
	अपर्षयम्	अपर्षयाव	अपर्षयाम
अ०	अपीपृषत्	अपीपृषताम्	अपीपृषन्
	अपीपृषः	अपीपृषतम्	अपीपृषत
	अपीपृषम्	अपीपृषाव	अपीपृषाम
	अपपर्षत्	अपपर्षताम्	अपपर्षन् इ०
प०	पर्षयाञ्चकार	पर्षयाञ्चक्रतुः	पर्षयाञ्चक्रुः
	पर्षयाञ्चकर्थ	पर्षयाञ्चक्रथुः	पर्षयाञ्चक्र
	पर्षयाञ्चकार-चकर	पर्षयाञ्चकृव	पर्षयाञ्चकृम
	पर्षयाम्बभूव ।	पर्षयामास	
आ०	पर्ष्यात्	पर्ष्यास्ताम्	पर्ष्यासुः
	पर्ष्याः	पर्ष्यास्तम्	पर्ष्यास्त
	पर्ष्यासम्	पर्ष्यास्व	पर्ष्यास्म
श्व०	पर्षयिता	पर्षयितारौ	पर्षयितारः
	पर्षयितासि	पर्षयितास्थः	पर्षयितास्थ
	पर्षयितास्मि	पर्षयितास्वः	पर्षयितास्मः
भ०	पर्षयिष्यति	पर्षयिष्यतः	पर्षयिष्यन्ति
	पर्षयिष्यसि	पर्षयिष्यथः	पर्षयिष्यथ
	पर्षयिष्यामि	पर्षयिष्यावः	पर्षयिष्यामः
क्रि०	अपर्षयिष्यत्	अपर्षयिष्यताम्	अपर्षयिष्यन्
	अपर्षयिष्यः	अपर्षयिष्यतम्	अपर्षयिष्यत
	अपर्षयिष्यम्	अपर्षयिष्याव	अपर्षयिष्याम

व०	पर्षयते	पर्षयेते	पर्षयन्ते
	पर्षयसे	पर्षयेथे	पर्षयध्वे
	पर्षये	पर्षयावहे	पर्षयामहे
स०	पर्षयेत	पर्षयेयाताम्	पर्षयेरन्
	पर्षयेथाः	पर्षयेयाथाम्	पर्षयेध्वम्
	पर्षयेय	पर्षयेवहि	पर्षयेमहि
प०	पर्षयताम्	पर्षयेताम्	पर्षयन्ताम्
	पर्षयस्व	पर्षयेथाम्	पर्षयध्वम्
	पर्षयै	पर्षयावहै	पर्षयामहै
ह्य०	अपर्षयत	अपर्षयेताम्	अपर्षयन्त
	अपर्षयथाः	अपर्षयेथाम्	अपर्षयध्वम्
	अपर्षये	अपर्षयावहि	अपर्षयामहि
अ०	अपीपृषत	अपीपृषेताम्	अपीपृषन्त
	अपीपृषथाः	अपीपृषेथाम्	अपीपृषध्वम्
	अपीपृषे	अपीपृषावहि	अपीपृषामहि
	अपपर्षत	अपपर्षेताम्	अपपर्षन्त इ०
प०	पर्षयाञ्चक्रे	पर्षयाञ्चक्राते	पर्षयाञ्चक्रिरे
	पर्षयाञ्चकृषे	पर्षयाञ्चक्राथे	पर्षयाञ्चकृढ्वे
	पर्षयाञ्चक्रे	पर्षयाञ्चकृवहे	पर्षयाञ्चकृमहे
	पर्षयाम्बभूव ।	पर्षयामास	
आ०	पर्षयिषीष्ट	पर्षयिषीयास्ताम्	पर्षयिषीरन्
	पर्षयिषीष्ठाः	पर्षयिषीयास्थाम्	पर्षयिषीढ्वम् ध्वम्
	पर्षयिषीय	पर्षयिषीवहि	पर्षयिषीमहि
श्व०	पर्षयिता	पर्षयितारौ	पर्षयितारः
	पर्षयितासे	पर्षयितासाथे	पर्षयिताध्वे
	पर्षयिताहे	पर्षयितास्वहे	पर्षयितास्महे
भ०	पर्षयिष्यते	पर्षयिष्येते	पर्षयिष्यन्ते
	पर्षयिष्यसे	पर्षयिष्येथे	पर्षयिष्यध्वे
	पर्षयिष्ये	पर्षयिष्यावहे	पर्षयिष्यामहे
क्रि०	अपर्षयिष्यत	अपर्षयिष्येताम्	अपर्षयिष्यन्त
	अपर्षयिष्यथाः	अपर्षयिष्येथाम्	अपर्षयिष्यध्वम्
	अपर्षयिष्ये	अपर्षयिष्यावहि	अपर्षयिष्यामहि

CC-0. Public Domain. Vipin Kumar Collection, Deoband

Digitized by Madhuban Trust

528 मृषू (मृष्) सहने च

व० मर्षयति मर्षयतः मर्षयन्ति
मर्षयसि मर्षयथः मर्षयथ
मर्षयामि मर्षयावः मर्षयामः
स० मर्षयेत् मर्षयेताम् मर्षयेयुः
मर्षयेः मर्षयेतम् मर्षयेत
मर्षयेयम् मर्षयेव मर्षयेम
प० मर्षयतु मर्षयतात् मर्षयताम् मर्षयन्तु
मर्षय मर्षयतात् मर्षयतम् मर्षयत
मर्षयाणि मर्षयाव मर्षयाम
ह्य० अमर्षयत् अमर्षयताम् अमर्षयन्
अमर्षयः अमर्षयतम् अमर्षयत
अमर्षयम् अमर्षयाव अमर्षयाम

अ० अमीमृषत् अमीमृषताम् अमीमृषन्
अमीमृषः अमीमृषतम् अमीमृषत
अमीमृषम् अमीमृषाव अमीमृषाम
अममर्षत् अममर्षताम् अममर्षन् इ०
प० मर्षयाञ्चकार मर्षयाञ्चक्रतुः मर्षयाञ्चक्रुः
मर्षयाञ्चकर्थ मर्षयाञ्चक्रथुः मर्षयाञ्चक्र
मर्षयाञ्चकार-चकर मर्षयाञ्चकृव मर्षयाञ्चकृम
मर्षयाम्बभूव । मर्षयामास
आ० मर्ष्यात् मर्ष्यास्ताम् मर्ष्यासुः
मर्ष्याः मर्ष्यास्तम् मर्ष्यास्त
मर्ष्यासम् मर्ष्यास्व मर्ष्यास्म
श्व० मर्षयिता मर्षयितारौ मर्षयितारः
मर्षयितासि मर्षयितास्थः मर्षयितास्थ
मर्षयितास्मि मर्षयितास्वः मर्षयितास्मः
भ० मर्षयिष्यति मर्षयिष्यतः मर्षयिष्यन्ति
मर्षयिष्यसि मर्षयिष्यथः मर्षयिष्यथ
मर्षयिष्यामि मर्षयिष्यावः मर्षयिष्यामः
क्रि० अमर्षयिष्यत् अमर्षयिष्यताम् अमर्षयिष्यन्
अमर्षयिष्यः अमर्षयिष्यतम् अमर्षयिष्यत
अमर्षयिष्यम् अमर्षयिष्याव अमर्षयिष्याम

व० मर्षयते मर्षयेते मर्षयन्ते
मर्षयसे मर्षयेथे मर्षयध्वे
मर्षये मर्षयावहे मर्षयामहे
स० मर्षयेत मर्षयेयाताम् मर्षयेरन्
मर्षयेथाः मर्षयेयाथाम् मर्षयेध्वम्
मर्षयेय मर्षयेवहि मर्षयेमहि
प० मर्षयताम् मर्षयेताम् मर्षयन्ताम्
मर्षयस्व मर्षयेथाम् मर्षयध्वम्
मर्षयै मर्षयावहै मर्षयामहै
ह्य० अमर्षयत अमर्षयेताम् अमर्षयन्त
अमर्षयथाः अमर्षयेथाम् अमर्षयध्वम्
अमर्षये अमर्षयावहि अमर्षयामहि
अ० अमीमृषत अमीमृषेताम् अमीमृषन्त
अमीमृषथाः अमीमृषेथाम् अमीमृषध्वम्
अमीमृषे अमीमृषावहि अमीमृषामहि
अममर्षत अममर्षेताम् अममर्षन्त इ०
प० मर्षयाञ्चक्रे मर्षयाञ्चक्राते मर्षयाञ्चक्रिरे
मर्षयाञ्चकृषे मर्षयाञ्चक्राथे मर्षयाञ्चकृढ्वे
मर्षयाञ्चक्रे मर्षयाञ्चकृवहे मर्षयाञ्चकृमहे
मर्षयाम्बभूव । मर्षयामास
आ० मर्षयिषीष्ट मर्षयिषीयास्ताम् मर्षयिषीरन्
मर्षयिषीष्ठाः मर्षयिषीयास्थाम् मर्षयिषीढ्वम्
ध्वम्
मर्षयिषीय मर्षयिषीवहि मर्षयिषीमहि
श्व० मर्षयिता मर्षयितारौ मर्षयितारः
मर्षयितासे मर्षयितासाथे मर्षयिताध्वे
मर्षयिताहे मर्षयितास्वहे मर्षयितास्महे
भ० मर्षयिष्यते मर्षयिष्येते मर्षयिष्यन्ते
मर्षयिष्यसे मर्षयिष्येथे मर्षयिष्यध्वे
मर्षयिष्ये मर्षयिष्यावहे मर्षयिष्यामहे
क्रि० अमर्षयिष्यत अमर्षयिष्येताम् अमर्षयिष्यन्त
अमर्षयिष्यथाः अमर्षयिष्येथाम् अमर्षयिष्यध्वम्
अमर्षयिष्ये अमर्षयिष्यावहि अमर्षयिष्यामहि

CC-0. Public Domain. Vipin Kumar Collection, Deoband

Digitized by Madhuban Trust

529 उषू (उष्) दाहे ।

व० ओषयति ओषयतः ओषयन्ति
ओषयसि ओषयथः ओषयथ
ओषयामि ओषयावः ओषयामः

स० ओषयेत् ओषयेताम् ओषयेयुः
ओषयेः ओषयेतम् ओषयेत
ओषयेयम् ओषयेव ओषयेम

प० ओषयतु ओषयतात् ओषयताम् ओषयन्तु
ओषय ओषयतात् ओषयतम् ओषयत
ओषयाणि ओषयाव ओषयाम

ह्य० औषयत् औषयताम् औषयन्
औषयः औषयतम् औषयत
औषयम् औषयाव औषयाम

अ० औषिषत् औषिषताम् औषिषन्
औषिषः औषिषतम् औषिषत
औषिषम् औषिषाव औषिषाम

प० ओषयाञ्चकार ओषयाञ्चक्रतुः ओषयाञ्चक्रुः
ओषयाञ्चकर्थ ओषयाञ्चक्रथुः ओषयाञ्चक्र
ओषयाञ्चकार-चकर ओषयाञ्चकृव ओषयाञ्चकृम
ओषयाम्बभूव । ओषयामास

आ० ओष्यात् ओष्यास्ताम् ओष्यासुः
ओष्याः ओष्यास्तम् ओष्यास्त
ओष्यासम् ओष्यास्व ओष्यास्म

श्व० ओषयिता ओषयितारौ ओषयितारः
ओषयितासि ओषयितास्थः ओषयितास्थ
ओषयितास्मि ओषयितास्वः ओषयितास्मः

भ० ओषयिष्यति ओषयिष्यतः ओषयिष्यन्ति
ओषयिष्यसि ओषयिष्यथः ओषयिष्यथ
ओषयिष्यामि ओषयिष्यावः ओषयिष्यामः

क्रि० औषयिष्यत् औषयिष्यताम् औषयिष्यन्
औषयिष्यः औषयिष्यतम् औषयिष्यत
औषयिष्यम् औषयिष्याव औषयिष्याम

व० ओषयते ओषयेते ओषयन्ते
ओषयसे ओषयेथे ओषयध्वे
ओषये ओषयावहे ओषयामहे

स० ओषयेत ओषयेयाताम् ओषयेरन्
ओषयेथाः ओषयेयाथाम् ओषयेध्वम्
ओषयेय ओषयेवहि ओषयेमहि

प० ओषयताम् ओषयेताम् ओषयन्ताम्
ओषयस्व ओषयेथाम् ओषयध्वम्
ओषयै ओषयावहै ओषयामहै

ह्य० औषयत औषयेताम् औषयन्त
औषयथाः औषयेथाम् औषयध्वम्
औषये औषयावहि औषयामहि

अ० औषिषत औषिषेताम् औषिषन्त
औषिषथाः औषिषेथाम् औषिषध्वम्
औषिषे औषिषावहि औषिषामहि

प० ओषयाञ्चक्रे ओषयाञ्चक्राते ओषयाञ्चक्रिरे
ओषयाञ्चकृषे ओषयाञ्चक्राथे ओषयाञ्चकृढ्वे
ओषयाञ्चक्रे ओषयाञ्चकृवहे ओषयाञ्चकृमहे
ओषयाम्बभूव । ओषयामास

आ० ओषयिषीष्ट ओषयिषीयास्ताम् ओषयिषीरन्
ओषयिषीष्ठाः ओषयिषीयास्थाम् ओषयिषीढ्वम्
ध्वम्
ओषयिषीय ओषयिषीवहि ओषयिषीमहि

श्व० ओषयिता ओषयितारौ ओषयितारः
ओषयितासे ओषयितासाथे ओषयिताध्वे
ओषयिताहे ओषयितास्वहे ओषयितास्महे

भ० ओषयिष्यते ओषयिष्येते ओषयिष्यन्ते
ओषयिष्यसे ओषयिष्येथे ओषयिष्यध्वे
ओषयिष्ये ओषयिष्यावहे ओषयिष्यामहे

क्रि० औषयिष्यत औषयिष्येताम् औषयिष्यन्त
औषयिष्यथाः औषयिष्येथाम् औषयिष्यध्वम्
औषयिष्ये औषयिष्यावहि औषयिष्यामहि

CC-0. Public Domain. Vipin Kumar Collection, Deoband

Digitized by Madhuban Trust

530 श्रिषू (श्रिषू) दाहे ।

व० श्रेषयति श्रेषयतः श्रेषयन्ति
श्रेषयसि श्रेषयथः श्रेषयथ
श्रेषयामि श्रेषयावः श्रेषयामः

स० श्रेषयेत् श्रेषयेताम् श्रेषयेयुः
श्रेषयेः श्रेषयेतम् श्रेषयेत
श्रेषयेयम् श्रेषयेव श्रेषयेम

प० श्रेषयतु श्रेषयतात् श्रेषयताम् श्रेषयन्तु
श्रेषय श्रेषयतात् श्रेषयतम् श्रेषयत
श्रेषयाणि श्रेषयाव श्रेषयाम

ह्य० अश्रेषयत् अश्रेषयताम् अश्रेषयन्
अश्रेषयः अश्रेषयतम् अश्रेषयत
अश्रेषयम् अश्रेषयाव अश्रेषयाम

अ० अशिश्रिषत् अशिश्रिषताम् अशिश्रिषन्
अशिश्रिषः अशिश्रिषतम् अशिश्रिषत
अशिश्रिषम् अशिश्रिषाव अशिश्रिषाम

प० श्रेषयाञ्चकार श्रेषयाञ्चक्रतुः श्रेषयाञ्चक्रुः
श्रेषयाञ्चकर्थ श्रेषयाञ्चक्रथुः श्रेषयाञ्चक्र
श्रेषयाञ्चकार-चकर श्रेषयाञ्चकृव श्रेषयाञ्चकृम
श्रेषयाम्बभूव । श्रेषयामास

आ० श्रेष्यात् श्रेष्यास्ताम् श्रेष्यासुः
श्रेष्याः श्रेष्यास्तम् श्रेष्यास्त
श्रेष्यासम् श्रेष्यास्व श्रेष्यास्म

श्व० श्रेषयिता श्रेषयितारौ श्रेषयितारः
श्रेषयितासि श्रेषयितास्थः श्रेषयितास्थ
श्रेषयितास्मि श्रेषयितास्वः श्रेषयितास्मः

भ० श्रेषयिष्यति श्रेषयिष्यतः श्रेषयिष्यन्ति
श्रेषयिष्यसि श्रेषयिष्यथः श्रेषयिष्यथ
श्रेषयिष्यामि श्रेषयिष्यावः श्रेषयिष्यामः

क्रि० अश्रेषयिष्यत् अश्रेषयिष्यताम् अश्रेषयिष्यन्
अश्रेषयिष्यः अश्रेषयिष्यतम् अश्रेषयिष्यत
अश्रेषयिष्यम् अश्रेषयिष्याव अश्रेषयिष्याम

व० श्रेषयते श्रेषयेते श्रेषयन्ते
श्रेषयसे श्रेषयेथे श्रेषयध्वे
श्रेषये श्रेषयावहे श्रेषयामहे

स० श्रेषयेत श्रेषयेयाताम् श्रेषयेरन्
श्रेषयेथाः श्रेषयेयाथाम् श्रेषयेध्वम्
श्रेषयेय श्रेषयेवहि श्रेषयेमहि

प० श्रेषयताम् श्रेषयेताम् श्रेषयन्ताम्
श्रेषयस्व श्रेषयेथाम् श्रेषयध्वम्
श्रेषयै श्रेषयावहै श्रेषयामहै

ह्य० अश्रेषयत अश्रेषयेताम् अश्रेषयन्त
अश्रेषयथाः अश्रेषयेथाम् अश्रेषयध्वम्
अश्रेषये अश्रेषयावहि अश्रेषयामहि

अ० अशिश्रिषत अशिश्रिषेताम् अशिश्रिषन्त
अशिश्रिषथाः अशिश्रिषेथाम् अशिश्रिषध्वम्
अशिश्रिषे अशिश्रिषावहि अशिश्रिषामहि

प० श्रेषयाञ्चक्रे श्रेषयाञ्चक्राते श्रेषयाञ्चक्रिरे
श्रेषयाञ्चकृषे श्रेषयाञ्चक्राथे श्रेषयाञ्चकृढ्वे
श्रेषयाञ्चक्रे श्रेषयाञ्चकृवहे श्रेषयाञ्चकृमहे
श्रेषयाम्बभूव । श्रेषयामास

आ० श्रेषयिषीष्ट श्रेषयिषीयास्ताम् श्रेषयिषीरन्
श्रेषयिषीष्ठाः श्रेषयिषीयास्थाम् श्रेषयिषीढ्वम्
ध्वम्
श्रेषयिषीय श्रेषयिषीवहि श्रेषयिषीमहि

श्व० श्रेषयिता श्रेषयितारौ श्रेषयितारः
श्रेषयितासे श्रेषयितासाथे श्रेषयिताध्वे
श्रेषयिताहे श्रेषयितास्वहे श्रेषयितास्महे

भ० श्रेषयिष्यते श्रेषयिष्येते श्रेषयिष्यन्ते
श्रेषयिष्यसे श्रेषयिष्येथे श्रेषयिष्यध्वे
श्रेषयिष्ये श्रेषयिष्यावहे श्रेषयिष्यामहे

क्रि० अश्रेषयिष्यत अश्रेषयिष्येताम् अश्रेषयिष्यन्त
अश्रेषयिष्यथाः अश्रेषयिष्येथाम् अश्रेषयिष्यध्वम्
अश्रेषयिष्ये अश्रेषयिष्यावहि अश्रेषयिष्यामहि

CC-0. Public Domain. Vipin Kumar Collection, Deoband

Digitized by Madhuban Trust

६31 श्लिषू (श्लिष्) दाहे ।

व० श्लेषयति श्लेषयतः श्लेषयन्ति
श्लेषयसि श्लेषयथः श्लेषयथ
श्लेषयामि श्लेषयावः श्लेषयामः

स० श्लेषयेत् श्लेषयेताम् श्लेषयेयुः
श्लेषयेः श्लेषयेतम् श्लेषयेत
श्लेषयेयम् श्लेषयेव श्लेषयेम

प० श्लेषयतु श्लेषयतात् श्लेषयताम् श्लेषयन्तु
श्लेषय श्लेषयतात् श्लेषयतम् श्लेषयत
श्लेषयाणि श्लेषयाव श्लेषयाम

ह्य० अश्लेषयत् अश्लेषयताम् अश्लेषयन्
अश्लेषयः अश्लेषयतम् अश्लेषयत
अश्लेषयम् अश्लेषयाव अश्लेषयाम

अ० अशिश्लिषत् अशिश्लिषताम् अशिश्लिषन्
अशिश्लिषः अशिश्लिषतम् अशिश्लिषत
अशिश्लिषम् अशिश्लिषाव अशिश्लिषाम

प० श्लेषयाञ्चकार श्लेषयाञ्चक्रतुः श्लेषयाञ्चक्रुः
श्लेषयाञ्चकर्थ श्लेषयाञ्चक्रथुः श्लेषयाञ्चक्र
श्लेषयाञ्चकार-चकर श्लेषयाञ्चकृव श्लेषयाञ्चकृम
श्लेषयाम्बभूव । श्लेषयामास

आ० श्लेष्यात् श्लेष्यास्ताम् श्लेष्यासुः
श्लेष्याः श्लेष्यास्तम् श्लेष्यास्त
श्लेष्यासम् श्लेष्यास्व श्लेष्यास्म

श्व० श्लेषयिता श्लेषयितारौ श्लेषयितारः
श्लेषयितासि श्लेषयितास्थः श्लेषयितास्थ
श्लेषयितास्मि श्लेषयितास्वः श्लेषयितास्मः

भ० श्लेषयिष्यति श्लेषयिष्यतः श्लेषयिष्यन्ति
श्लेषयिष्यसि श्लेषयिष्यथः श्लेषयिष्यथ
श्लेषयिष्यामि श्लेषयिष्यावः श्लेषयिष्यामः

क्रि० अश्लेषयिष्यत् अश्लेषयिष्यताम् अश्लेषयिष्यन्
अश्लेषयिष्यः अश्लेषयिष्यतम् अश्लेषयिष्यत
अश्लेषयिष्यम् अश्लेषयिष्याव अश्लेषयिष्याम

व० श्लेषयते श्लेषयेते श्लेषयन्ते
श्लेषयसे श्लेषयेथे श्लेषयध्वे
श्लेषये श्लेषयावहे श्लेषयामहे

स० श्लेषयेत श्लेषयेयाताम् श्लेषयेरन्
श्लेषयेथाः श्लेषयेयाथाम् श्लेषयेध्वम्
श्लेषयेय श्लेषयेवहि श्लेषयेमहि

प० श्लेषयताम् श्लेषयेताम् श्लेषयन्ताम्
श्लेषयस्व श्लेषयेथाम् श्लेषयध्वम्
श्लेषयै श्लेषयावहै श्लेषयामहै

ह्य० अश्लेषयत अश्लेषयेताम् अश्लेषयन्त
अश्लेषयथाः अश्लेषयेथाम् अश्लेषयध्वम्
अश्लेषये अश्लेषयावहि अश्लेषयामहि

अ० अशिश्लिषत अशिश्लिषेताम् अशिश्लिषन्त
अशिश्लिषथाः अशिश्लिषेथाम् अशिश्लिषध्वम्
अशिश्लिषे अशिश्लिषावहि अशिश्लिषामहि

प० श्लेषयाञ्चक्रे श्लेषयाञ्चक्राते श्लेषयाञ्चक्रिरे
श्लेषयाञ्चकृषे श्लेषयाञ्चक्राथे श्लेषयाञ्चकृढ्वे
श्लेषयाञ्चक्रे श्लेषयाञ्चकृवहे श्लेषयाञ्चकृमहे
श्लेषयाम्बभूव । श्लेषयामास

आ० श्लेषयिषीष्ट श्लेषयिषीयास्ताम् श्लेषयिषीरन्
श्लेषयिषीष्ठाः श्लेषयिषीयास्थाम् श्लेषयिषीढ्वम्
ध्वम्
श्लेषयिषीय श्लेषयिषीवहि श्लेषयिषीमहि

श्व० श्लेषयिता श्लेषयितारौ श्लेषयितारः
श्लेषयितासे श्लेषयितासाथे श्लेषयिताध्वे
श्लेषयिताहे श्लेषयितास्वहे श्लेषयितास्महे

भ० श्लेषयिष्यते श्लेषयिष्येते श्लेषयिष्यन्ते
श्लेषयिष्यसे श्लेषयिष्येथे श्लेषयिष्यध्वे
श्लेषयिष्ये श्लेषयिष्यावहे श्लेषयिष्यामहे

क्रि० अश्लेषयिष्यत अश्लेषयिष्येताम् अश्लेषयिष्यन्त
अश्लेषयिष्यथाः अश्लेषयिष्येथाम् अश्लेषयिष्यध्वम्
अश्लेषयिष्ये अश्लेषयिष्यावहि अश्लेषयिष्यामहि

CC-0. Public Domain. Vipin Kumar Collection, Deoband

Digitized by Madhuban Trust

532 प्रुषू (प्रुषू) दाहे ।

व० प्रोषयति प्रोषयतः प्रोषयन्ति
प्रोषयसि प्रोषयथः प्रोषयथ
प्रोषयामि प्रोषयावः प्रोषयामः

स० प्रोषयेत् प्रोषयेताम् प्रोषयेयुः
प्रोषयेः प्रोषयेतम् प्रोषयेत
प्रोषयेयम् प्रोषयेव प्रोषयेम

प० प्रोषयतु प्रोषयतात् प्रोषयताम् प्रोषयन्तु
प्रोषय प्रोषयतात् प्रोषयतम् प्रोषयत
प्रोषयाणि प्रोषयाव प्रोषयाम

ह्य० अप्रोषयत् अप्रोषयताम् अप्रोषयन्
अप्रोषयः अप्रोषयतम् अप्रोषयत
अप्रोषयम् अप्रोषयाव अप्रोषयाम

अ० अपुप्रुषत् अपुप्रुषताम् अपुप्रुषन्
अपुप्रुषः अपुप्रुषतम् अपुप्रुषत
अपु षम् अपुप्रुषाव अपुप्रुषाम

प० प्रोषयाञ्चकार प्रोषयाञ्चक्रतुः प्रोषयाञ्चक्रुः
प्रोषयाञ्चकर्थ प्रोषयाञ्चक्रथुः प्रोषयाञ्चक्र
प्रोषयाञ्चकार-चकर प्रोषयाञ्चकृव प्रोषयाञ्चकृम
प्रोषयाम्बभूव । प्रोषयामास

आ० प्रोष्यात् प्रोष्यास्ताम् प्रोष्यासुः
प्रोष्याः प्रोष्यास्तम् प्रोष्यास्त
प्रोष्यासम् प्रोष्यास्व प्रोष्यास्म

श्व० प्रोषयिता प्रोषयितारौ प्रोषयितारः
प्रोषयितासि प्रोषयितास्थः प्रोषयितास्थ
प्रोषयितास्मि प्रोषयितास्वः प्रोषयितास्मः

भ० प्रोषयिष्यति प्रोषयिष्यतः प्रोषयिष्यन्ति
प्रोषयिष्यसि प्रोषयिष्यथः प्रोषयिष्यथ
प्रोषयिष्यामि प्रोषयिष्यावः प्रोषयिष्यामः

क्रि० अप्रोषयिष्यत् अप्रोषयिष्यताम् अप्रोषयिष्यन्
अप्रोषयिष्यः अप्रोषयिष्यतम् अप्रोषयिष्यत
अप्रोषयिष्यम् अप्रोषयिष्याव अप्रोषयिष्याम

व० प्रोषयते प्रोषयेते प्रोषयन्ते
प्रोषयसे प्रोषयेथे प्रोषयध्वे
प्रोषये प्रोषयावहे प्रोषयामहे

स० प्रोषयेत प्रोषयेयाताम् प्रोषयेरन्
प्रोषयेथाः प्रोषयेयाथाम् प्रोषयेध्वम्
प्रोषयेय प्रोषयेवहि प्रोषयेमहि

प० प्रोषयताम् प्रोषयेताम् प्रोषयन्ताम्
प्रोषयस्व प्रोषयेथाम् प्रोषयध्वम्
प्रोषयै प्रोषयावहै प्रोषयामहै

ह्य० अप्रोषयत अप्रोषयेताम् अप्रोषयन्त
अप्रोषयथाः अप्रोषयेथाम् अप्रोषयध्वम्
अप्रोषये अप्रोषयावहि अप्रोषयामहि

अ० अपुप्रुषत अपुप्रुषेताम् अपुप्रुषन्त
अपुप्रुषथाः अपुप्रुषेथाम् अपुप्रुषध्वम्
अपुप्रुषे अपुप्रुषावहि अपुप्रुषामहि

प० प्रोषयाञ्चक्रे प्रोषयाञ्चक्राते प्रोषयाञ्चक्रिरे
प्रोषयाञ्चकृषे प्रोषयाञ्चक्राथे प्रोषयाञ्चकृढ्वे
प्रोषयाञ्चक्रे प्रोषयाञ्चकृवहे प्रोषयाञ्चकृमहे
प्रोषयाम्बभूव । प्रोषयामास

आ० प्रोषयिषीष्ट प्रोषयिषीयास्ताम् प्रोषयिषीरन्
प्रोषयिषीष्ठाः प्रोषयिषीयास्थाम् प्रोषयिषीढ्वम्
ध्वम्
प्रोषयिषीय प्रोषयिषीवहि प्रोषयिषीमहि

श्व० प्रोषयिता प्रोषयितारौ प्रोषयितारः
प्रोषयितासे प्रोषयितासाथे प्रोषयिताध्वे
प्रोषयिताहे प्रोषयितास्वहे प्रोषयितास्महे

भ० प्रोषयिष्यते प्रोषयिष्येते प्रोषयिष्यन्ते
प्रोषयिष्यसे प्रोषयिष्येथे प्रोषयिष्यध्वे
प्रोषयिष्ये प्रोषयिष्यावहे प्रोषयिष्यामहे

क्रि० अप्रोषयिष्यत अप्रोषयिष्येताम् अप्रोषयिष्यन्त
अप्रोषयिष्यथाः अप्रोषयिष्येथाम् अप्रोषयिष्यध्वम्
अप्रोषयिष्ये अप्रोषयिष्यावहि अप्रोषयिष्यामहि

CC-0. Public Domain. Vipin Kumar Collection, Deoband

Digitized by Madhuban Trust

533 प्लुषू (प्लुष्) दाहे ।

व०	प्लोषयति	प्लोषयतः	प्लोषयन्ति
	प्लोषयसि	प्लोषयथः	प्लोषयथ
	प्लोषयामि	प्लोषयावः	प्लोषयामः
स०	प्लोषयेत्	प्लोषयेताम्	प्लोषयेयुः
	प्लोषयेः	प्लोषयेतम्	प्लोषयेत
	प्लोषयेयम्	प्लोषयेव	प्लोषयेम
प०	प्लोषयतु प्लोषयतात्	प्लोषयताम्	प्लोषयन्तु
	प्लोषय प्लोषयतात्	प्लोषयतम्	प्लोषयत
	प्लोषयाणि	प्लोषयाव	प्लोषयाम
ह्य०	अप्लोषयत्	अप्लोषयताम्	अप्लोषयन्
	अप्लोषयः	अप्लोषयतम्	अप्लोषयत
	अप्लोषयम्	अप्लोषयाव	अप्लोषयाम
अ०	अपुप्लुषत्	अपुप्लुषताम्	अपुप्लुषन्
	अपुप्लुषः	अपुप्लुषतम्	अपुप्लुषत
	अपुप्लुषम्	अपुप्लुषाव	अपुप्लुषाम
प०	प्लोषयाञ्चकार	प्लोषयाञ्चक्रतुः	प्लोषयाञ्चक्रुः
	प्लोषयाञ्चकर्थ	प्लोषयाञ्चक्रथुः	प्लोषयाञ्चक्र
	प्लोषयाञ्चकार-चकर	प्लोषयाञ्चकृव	प्लोषयाञ्चकृम
	प्लोषयाम्बभूव ।	प्लोषयामास	
आ०	प्लोष्यात्	प्लोष्यास्ताम्	प्लोष्यासुः
	प्लोष्याः	प्लोष्यास्तम्	प्लोष्यास्त
	प्लोष्यासम्	प्लोष्यास्व	प्लोष्यास्म
श्व०	प्लोषयिता	प्लोषयितारौ	प्लोषयितारः
	प्लोषयितासि	प्लोषयितास्थः	प्लोषयितास्थ
	प्लोषयितास्मि	प्लोषयितास्वः	प्लोषयितास्मः
भ०	प्लोषयिष्यति	प्लोषयिष्यतः	प्लोषयिष्यन्ति
	प्लोषयिष्यसि	प्लोषयिष्यथः	प्लोषयिष्यथ
	प्लोषयिष्यामि	प्लोषयिष्यावः	प्लोषयिष्यामः
क्रि०	अप्लोषयिष्यत्	अप्लोषयिष्यताम्	अप्लोषयिष्यन्
	अप्लोषयिष्यः	अप्लोषयिष्यतम्	अप्लोषयिष्यत
	अप्लोषयिष्यम्	अप्लोषयिष्याव	अप्लोषयिष्याम

व०	प्लोषयते	प्लोषयेते	प्लोषयन्ते
	प्लोषयसे	प्लोषयेथे	प्लोषयध्वे
	प्लोषये	प्लोषयावहे	प्लोषयामहे
स०	प्लोषयेत	प्लोषयेयाताम्	प्लोषयेरन्
	प्लोषयेथाः	प्लोषयेयाथाम्	प्लोषयेध्वम्
	प्लोषयेय	प्लोषयेवहि	प्लोषयेमहि
प०	प्लोषयताम्	प्लोषयेताम्	प्लोषयन्ताम्
	प्लोषयस्व	प्लोषयेथाम्	प्लोषयध्वम्
	प्लोषयै	प्लोषयावहै	प्लोषयामहै
ह्य०	अप्लोषयत	अप्लोषयेताम्	अप्लोषयन्त
	अप्लोषयथाः	अप्लोषयेथाम	अप्लोषयध्वम्
	अप्लोषये	अप्लोषयावहि	अप्लोषयामहि
अ०	अपुप्लुषत	अपुप्लुषेताम्	अपुप्लुषन्त
	अपुप्लुषथाः	अपुप्लुषेथाम्	अपुप्लुषध्वम्
	अपुप्लुषे	अपुप्लुषावहि	अपुप्लुषामहि
प०	प्लोषयाञ्चक्रे	प्लोषयाञ्चक्राते	प्लोषयाञ्चक्रिरे
	प्लोषयाञ्चकृषे	प्लोषयाञ्चक्राथे	प्लोषयाञ्चकृढ्वे
	प्लोषयाञ्चक्रे	प्लोषयाञ्चकृवहे	प्लोषयाञ्चकृमहे
	प्लोषयाम्बभव ।	प्लोषयामास	
आ०	प्लोषयिषीष्ट	प्लोषयिषीयास्ताम	प्लोषयिषीरन्
	प्लोषयिषीष्ठाः	प्लोषयिषीयास्थाम	प्लोषयिषीढ्वम् ध्वम्
	प्लोषयिषीय	प्लोषयिषीवहि	प्लोषयिषीमहि
श्व०	प्लोषयिता	प्लोषयितारौ	प्लोषयितारः
	प्लोषयितासे	प्लोषयितासाथे	प्लोषयिताध्वे
	प्लोषयिताहे	प्लोषयितास्वहे	प्लोषयितास्महे
भ०	प्लोषयिष्यते	प्लोषयिष्येते	प्लोषयिष्यन्ते
	प्लोषयिष्यसे	प्लोषयिष्येथे	प्लोषयिष्यध्वे
	प्लोषयिष्ये	प्लोषयिष्यावहे	प्लोषयिष्यामहे
क्रि०	अप्लोषयिष्यत	अप्लोषयिष्येताम्	अप्लोषयिष्यन्त
	अप्लोषयिष्यथाः	अप्लोषयिष्येथाम्	अप्लोषयिष्यध्वम्
	अप्लोषयिष्ये	अप्लोषयिष्यावहि	अप्लोषयिष्यामहि

CC-0. Public Domain. Vipin Kumar Collection, Deoband

Digitized by Madhuban Trust

अ० अजीघृषत् अजीघृषताम् अजीघृषन्
अजीघृषः अजीघृषतम् अजीघृषत
अजीघृषम् अजीघृषाव अजीघृषाम

अ० अजीघृषत अजीघृषेताम् अजीघृषन्त
अजीघृषथाः अजीघृषेथाम् अजीघृषध्वम्
अजीघृषे अजीघृषावहि अजीघृषामहि

534 घृषू (घृष्) संहर्षे ।

व० घर्षयति घर्षयतः घर्षयन्ति
घर्षयसि घर्षयथः घर्षयथ
घर्षयामि घर्षयावः घर्षयामः

स० घर्षयेत् घर्षयेताम् घर्षयेयुः
घर्षयेः घर्षयेतम् घर्षयेत
घर्षयेयम् घर्षयेव घर्षयेम

प० घर्षयतु घर्षयतात् घर्षयताम् घर्षयन्तु
घर्षय घर्षयतात् घर्षयतम् घर्षयत
घर्षयाणि घर्षयाव घर्षयाम

ह्य० अघर्षयत् अघर्षयताम् अघर्षयन्
अघर्षयः अघर्षयतम् अघर्षयत
अघर्षयम् अघर्षयाव अघर्षयाम

अ० ~~अजीघर्षत् अजीघर्षताम् अजीघर्षन्~~
~~अजीघर्षः अजीघर्षतम् अजीघर्षत~~
~~अजीघर्षम् अजीघर्षाव अजीघर्षाम~~
अजघर्षत् अजघर्षताम् अजघर्षन् इ०

प० घर्षयाञ्चकार घर्षयाञ्चक्रतुः घर्षयाञ्चक्रुः
घर्षयाञ्चकर्थ घर्षयाञ्चक्रथुः घर्षयाञ्चक्र
घर्षयाञ्चकार-चकर घर्षयाञ्चकृव घर्षयाञ्चकृम
घर्षयाम्बभूव । घर्षयामास

आ० घर्ष्यात् घर्ष्यास्ताम् घर्ष्यासुः
घर्ष्याः घर्ष्यास्तम् घर्ष्यास्त
घर्ष्यासम् घर्ष्यास्व घर्ष्यास्म

श्व० घर्षयिता घर्षयितारौ घर्षयितारः
घर्षयितासि घर्षयितास्थः घर्षयितास्थ
घर्षयितास्मि घर्षयितास्वः घर्षयितास्मः

भ० घर्षयिष्यति घर्षयिष्यतः घर्षयिष्यन्ति
घर्षयिष्यसि घर्षयिष्यथः घर्षयिष्यथ
घर्षयिष्यामि घर्षयिष्यावः घर्षयिष्यामः

क्रि० अघर्षयिष्यत् अघर्षयिष्यताम् अघर्षयिष्यन्
अघर्षयिष्यः अघर्षयिष्यतम् अघर्षयिष्यत
अघर्षयिष्यम् अघर्षयिष्याव अघर्षयिष्याम

व० घर्षयते घर्षयेते घर्षयन्ते
घर्षयसे घर्षयेथे घर्षयध्वे
घर्षये घर्षयावहे घर्षयामहे

स० घर्षयेत घर्षयेयाताम् घर्षयेरन्
घर्षयेथाः घर्षयेयाथाम् घर्षयेध्वम्
घर्षयेय घर्षयेवहि घर्षयेमहि

प० घर्षयताम् घर्षयेताम् घर्षयन्ताम्
घर्षयस्व घर्षयेथाम् घर्षयध्वम्
घर्षये घर्षयावहै घर्षयामहे

ह्य० अघर्षयत अघर्षयेताम् अघर्षयन्त
अघर्षयथाः अघर्षयेथाम् अघर्षयध्वम्
अघर्षये अघर्षयावहि अघर्षयामहि

अ० ~~अजीघर्षत अजीघर्षेताम् अजीघर्षन्त~~
~~अजीघर्षथाः अजीघर्षेथाम् अजीघर्षध्वम्~~
~~अजीघर्षे अजीघर्षावहि अजीघर्षामहि~~
अजघर्षत अजघर्षेताम् अजघर्षन्त इ०

प० घर्षयाञ्चक्रे घर्षयाञ्चक्राते घर्षयाञ्चक्रिरे
घर्षयाञ्चकृषे घर्षयाञ्चक्राथे घर्षयाञ्चकृढ्वे
घर्षयाञ्चक्रे घर्षयाञ्चकृवहे घर्षयाञ्चकृमहे
घर्षयाम्बभूव । घर्षयामास

आ० घर्षयिषीष्ट घर्षयिषीयास्ताम् घर्षयिषीरन्
घर्षयिषीष्ठाः घर्षयिषीयास्थाम् घर्षयिषीढ्वम्-ध्वम्
घर्षयिषीय घर्षयिषीवहि घर्षयिषीमहि

श्व० घर्षयिता घर्षयितारौ घर्षयितारः
घर्षयितासे घर्षयितासाथे घर्षयिताध्वे
घर्षयिताहे घर्षयितास्वहे घर्षयितास्महे

भ० घर्षयिष्यते घर्षयिष्येते घर्षयिष्यन्ते
घर्षयिष्यसे घर्षयिष्येथे घर्षयिष्यध्वे
घर्षयिष्ये घर्षयिष्यावहे घर्षयिष्यामहे

क्रि० अघर्षयिष्यत अघर्षयिष्येताम् अघर्षयिष्यन्त
अघर्षयिष्यथाः अघर्षयिष्येथाम् अघर्षयिष्यध्वम्
अघर्षयिष्ये अघर्षयिष्यावहि अघर्षयिष्यामहि

Public Domain, Vipin Kumar Collection, Deoband

Digitized by Madhuban Trust

535 हृषू (हृष्) अलीके ।

व० हर्षयति हर्षयतः हर्षयन्ति
हर्षयसि हर्षयथः हर्षयथ
हर्षयामि हर्षयावः हर्षयामः

स० हर्षयेत् हर्षयेताम् हर्षयेयुः
हर्षयेः हर्षयेतम् हर्षयेत
हर्षयेयम् हर्षयेव हर्षयेम

प० हर्षयतु हर्षयतात् हर्षयताम् हर्षयन्तु
हर्षय हर्षयतात् हर्षयतम् हर्षयत
हर्षयाणि हर्षयाव हर्षयाम

ह्य० अहर्षयत् अहर्षयताम् अहर्षयन्
अहर्षयः अहर्षयतम् अहर्षयत
अहर्षयम् अहर्षयाव अहर्षयाम

अ० अजीहृषत् अजीहृषताम् अजीहृषन्
अजीहृषः अजीहृषतम् अजीहृषत
अजीहृषम् अजीहृषाव अजीहृषाम
अजहर्षत् अजहर्षताम् अजहर्षन् इ०

प० हर्षयाञ्चकार हर्षयाञ्चक्रतुः हर्षयाञ्चक्रुः
हर्षयाञ्चकर्थ हर्षयाञ्चक्रथुः हर्षयाञ्चक्र
हर्षयाञ्चकार-चकर हर्षयाञ्चकृव हर्षयाञ्चकृम
हर्षयाम्बभूव । हर्षयामास

आ० हर्ष्यात् हर्ष्यास्ताम् हर्ष्यासुः
हर्ष्याः हर्ष्यास्तम् हर्ष्यास्त
हर्ष्यासम् हर्ष्यास्व हर्ष्यास्म

श्व० हर्षयिता हर्षयितारौ हर्षयितारः
हर्षयितासि हर्षयितास्थः हर्षयितास्थ
हर्षयितास्मि हर्षयितास्वः हर्षयितास्मः

भ० हर्षयिष्यति हर्षयिष्यतः हर्षयिष्यन्ति
हर्षयिष्यसि हर्षयिष्यथः हर्षयिष्यथ
हर्षयिष्यामि हर्षयिष्यावः हर्षयिष्यामः

क्रि० अहर्षयिष्यत् अहर्षयिष्यताम् अहर्षयिष्यन्
अहर्षयिष्यः अहर्षयिष्यतम् अहर्षयिष्यत
अहर्षयिष्यम् अहर्षयिष्याव अहर्षयिष्याम

व० हर्षयते हर्षयेते हर्षयन्ते
हर्षयसे हर्षयेथे हर्षयध्वे
हर्षये हर्षयावहे हर्षयामहे

स० हर्षयेत हर्षयेयाताम् हर्षयेरन्
हर्षयेथाः हर्षयेयाथाम् हर्षयेध्वम्
हर्षयेय हर्षयेवहि हर्षयेमहि

प० हर्षयताम् हर्षयेताम् हर्षयन्ताम्
हर्षयस्व हर्षयेथाम् हर्षयध्वम्
हर्षयै हर्षयावहै हर्षयामहै

ह्य० अहर्षयत अहर्षयेताम् अहर्षयन्त
अहर्षयथाः अहर्षयेथाम् अहर्षयध्वम्
अहर्षये अहर्षयावहि अहर्षयामहि

अ० अजीहृषत अजीहृषेताम् अजीहृषन्त
अजीहृषथाः अजीहृषेथाम् अजीहृषध्वम्
अजीहृषे अजीहृषावहि अजीहृषामहि
अजहर्षत अजहर्षेताम् अजहर्षन्त इ०

प० हर्षयाञ्चक्रे हर्षयाञ्चक्राते हर्षयाञ्चक्रिरे
हर्षयाञ्चकृषे हर्षयाञ्चक्राथे हर्षयाञ्चकृढ्वे
हर्षयाञ्चक्रे हर्षयाञ्चकृवहे हर्षयाञ्चकृमहे
हर्षयाम्बभूव । हर्षयामास

आ० हर्षयिषीष्ट हर्षयिषीयास्ताम् हर्षयिषीरन्
हर्षयिषीष्ठाः हर्षयिषीयास्थाम् हर्षयिषीढ्वम्-ध्वम्
हर्षयिषीय हर्षयिषीवहि हर्षयिषीमहि

श्व० हर्षयिता हर्षयितारौ हर्षयितारः
हर्षयितासे हर्षयितासाथे हर्षयिताध्वे
हर्षयिताहे हर्षयितास्वहे हर्षयितास्महे

भ० हर्षयिष्यते हर्षयिष्येते हर्षयिष्यन्ते
हर्षयिष्यसे हर्षयिष्येथे हर्षयिष्यध्वे
हर्षयिष्ये हर्षयिष्यावहे हर्षयिष्यामहे

क्रि० अहर्षयिष्यत अहर्षयिष्येताम् अहर्षयिष्यन्त
अहर्षयिष्यथाः अहर्षयिष्येथाम् अहर्षयिष्यध्वम्
अहर्षयिष्ये अहर्षयिष्यावहि अहर्षयिष्यामहि

CC-0. Public Domain. Vipin Kumar Collection, Deoband

Digitized by Madhuban Trust

536 पुष (पुष्) पुष्टौ ।

व० पोषयति पोषयतः पोषयन्ति
पोषयसि पोषयथः पोषयथ
पोषयामि पोषयावः पोषयामः

स० पोषयेत् पोषयेताम् पोषयेयुः
पोषयेः पोषयेतम् पोषयेत
पोषयेयम् पोषयेव पोषयेम

प० पोषयतु पोषयतात् पोषयताम् पोषयन्तु
पोषय पोषयतात् पोषयतम् पोषयत
पोषयाणि पोषयाव पोषयाम

ह्य० अपोषयत् अपोषयताम् अपोषयन्
अपोषयः अपोषयतम् अपोषयत
अपोषयम् अपोषयाव अपोषयाम

अ० अपूपुषत् अपूपुषताम् अपूपुषन्
अपूपुषः अपूपुषतम् अपूपुषत
अपूपुषम् अपूपुषाव अपूपुषाम

प० पोषयाञ्चकार पोषयाञ्चक्रतुः पोषयाञ्चक्रुः
पोषयाञ्चकर्थ पोषयाञ्चक्रथुः पोषयाञ्चक्र
पोषयाञ्चकार-चकर पोषयाञ्चकृव पोषयाञ्चकृम
पोषयाम्बभूव । पोषयामास

आ० पोष्यात् पोष्यास्ताम् पोष्यासुः
पोष्याः पोष्यास्तम् पोष्यास्त
पोष्यासम् पोष्यास्व पोष्यास्म

श्व० पोषयिता पोषयितारौ पोषयितारः
पोषयितासि पोषयितास्थः पोषयितास्थ
पोषयितास्मि पोषयितास्वः पोषयितास्मः

भ० पोषयिष्यति पोषयिष्यतः पोषयिष्यन्ति
पोषयिष्यसि पोषयिष्यथः पोषयिष्यथ
पोषयिष्यामि पोषयिष्यावः पोषयिष्यामः

क्रि० अपोषयिष्यत् अपोषयिष्यताम् अपोषयिष्यन्
अपोषयिष्यः अपोषयिष्यतम् अपोषयिष्यत
अपोषयिष्यम् अपोषयिष्याव अपोषयिष्याम

व० पोषयते पोषयेते पोषयन्ते
पोषयसे पोषयेथे पोषयध्वे
पोषये पोषयावहे पोषयामहे

स० पोषयेत पोषयेयाताम् पोषयेरन्
पोषयेथाः पोषयेयाथाम् पोषयेध्वम्
पोषयेय पोषयेवहि पोषयेमहि

प० पोषयताम् पोषयेताम् पोषयन्ताम्
पोषयस्व पोषयेथाम् पोषयध्वम्
पोषयै पोषयावहै पोषयामहै

ह्य० अपोषयत अपोषयेताम् अपोषयन्त
अपोषयथाः अपोषयेथाम् अपोषयध्वम्
अपोषये अपोषयावहि अपोषयामहि

अ० अपूपुषत अपूपुषेताम् अपूपुषन्त
अपूपुषथाः अपूपुषेथाम् अपूपुषध्वम्
अपूपुषे अपूपुषावहि अपूपुषामहि

प० पोषयाञ्चक्रे पोषयाञ्चक्राते पोषयाञ्चक्रिरे
पोषयाञ्चकृषे पोषयाञ्चक्राथे पोषयाञ्चकृढ्वे
पोषयाञ्चक्रे पोषयाञ्चकृवहे पोषयाञ्चकृमहे

पोषयाम्बभूव । पोषयामास

आ० पोषयिषीष्ट पोषयिषीयास्ताम् पोषयिषीरन्
पोषयिषीष्ठाः पोषयिषीयास्थाम् पोषयिषीढ्वम्-ध्वम्
पोषयिषीय पोषयिषीवहि पोषयिषीमहि

श्व० पोषयिता पोषयितारौ पोषयितारः
पोषयितासे पोषयितासाथे पोषयिताध्वे
पोषयिताहे पोषयितास्वहे पोषयितास्महे

भ० पोषयिष्यते पोषयिष्येते पोषयिष्यन्ते
पोषयिष्यसे पोषयिष्येथे पोषयिष्यध्वे
पोषयिष्ये पोषयिष्यावहे पोषयिष्यामहे

क्रि० अपोषयिष्यत अपोषयिष्येताम् अपोषयिष्यन्त
अपोषयिष्यथाः अपोषयिष्येथाम् अपोषयिष्यध्वम्
अपोषयिष्ये अपोषयिष्यावहि अपोषयिष्यामहि

CC-0. Public Domain. Vipin Kumar Collection, Deoband

Digitized by Madhuban Trust

अ०	अबूभुषत्	अबूभुषताम्	अबूभुषन्
	अबूभुषः	अबूभुषतम्	अबूभुषत
	अबूभुषम्	अबूभुषाव	अबूभुषाम

अ०	अबूभुषत	अबूभुषेताम्	अबूभुषन्त
	अबूभुषथाः	अबूभुषेथाम्	अबूभुषध्वम्
	अबूभुषे	अबूभुषावहि	अबूभुषामहि

537 भूष (भूष्) अलङ्कारे।

व०	भूषयति	भूषयतः	भूषयन्ति
	भूषयसि	भूषयथः	भूषयथ
	भूषयामि	भूषयावः	भूषयामः
स०	भूषयेत्	भूषयेताम्	भूषयेयुः
	भूषयेः	भूषयेतम्	भूषयेत
	भूषयेयम्	भूषयेव	भूषयेम
प०	भूषयतु भूषयतात्	भूषयताम्	भूषयन्तु
	भूषय भूषयतात्	भूषयतम्	भूषयत
	भूषयाणि	भूषयाव	भूषयाम
ह्य०	अभूषयत्	अभूषयताम्	अभूषयन्
	अभूषयः	अभूषयतम्	अभूषयत
	अभूषयम्	अभूषयाव	अभूषयाम
अ०	अबुभूषत्	अबुभूषताम्	अबुभूषन्
	अबुभूषः	अबुभूषतम्	अबुभूषत
	अबुभूषम्	अबुभूषाव	अबुभूषाम
प०	भूषयाञ्चकार	भूषयाञ्चक्रतुः	भूषयाञ्चक्रुः
	भूषयाञ्चकर्थ	भूषयाञ्चक्रथुः	भूषयाञ्चक्र
	भूषयाञ्चकार-चकर	भूषयाञ्चकृव	भूषयाञ्चकृम
	भूषयाम्बभूव	भूषयामास	
आ०	भूष्यात्	भूष्यास्ताम्	भूष्यासुः
	भूष्याः	भूष्यास्तम्	भूष्यास्त
	भूष्यासम्	भूष्यास्व	भूष्यास्म
श्व०	भूषयिता	भूषयितारौ	भूषयितारः
	भूषयितासि	भूषयितास्थः	भूषयितास्थ
	भूषयितास्मि	भूषयितास्वः	भूषयितास्मः
भ०	भूषयिष्यति	भूषयिष्यतः	भूषयिष्यन्ति
	भूषयिष्यसि	भूषयिष्यथः	भूषयिष्यथ
	भूषयिष्यामि	भूषयिष्यावः	भूषयिष्यामः
क्रि०	अभूषयिष्यत्	अभूषयिष्यताम्	अभूषयिष्यन्
	अभूषयिष्यः	अभूषयिष्यतम्	अभूषयिष्यत
	अभूषयिष्यम्	अभूषयिष्याव	अभूषयिष्याम

व०	भूषयते	भूषयेते	भूषयन्ते
	भूषयसे	भूषयेथे	भूषयध्वे
	भूषये	भूषयावहे	भूषयामहे
स०	भूषयेत	भूषयेयाताम्	भूषयेरन्
	भूषयेथाः	भूषयेयाथाम्	भूषयेध्वम्
	भूषयेय	भूषयेवहि	भूषयेमहि
प०	भूषयताम्	भूषयेताम्	भूषयन्ताम्
	भूषयस्व	भूषयेथाम्	भूषयध्वम्
	भूषयै	भूषयावहै	भूषयामहै
ह्य०	अभूषयत	अभूषयेताम्	अभूषयन्त
	अभूषयथाः	अभूषयेथाम्	अभूषयध्वम्
	अभूषये	अभूषयावहि	अभूषयामहि
अ०	अबुभूषत	अबुभूषेताम्	अबुभूषन्त
	अबुभूषथाः	अबुभूषेथाम्	अबुभूषध्वम्
	अबुभूषे	अबुभूषावहि	अबुभूषामहि
प०	भूषयाञ्चक्रे	भूषयाञ्चक्राते	भूषयाञ्चक्रिरे
	भूषयाञ्चकृषे	भूषयाञ्चक्राथे	भूषयाञ्चकृढ्वे
	भूषयाञ्चक्रे	भूषयाञ्चकृवहे	भूषयाञ्चकृमहे
	भूषयाम्बभूव ।	भूषयामास	
आ०	भूषयिषीष्ट	भूषयिषीयास्ताम्	भूषयिषीरन्
	भूषयिषीष्ठाः	भूषयिषीयास्थाम्	भूषयिषीढ्वम्, ध्वम्
	भूषयिषीय	भूषयिषीवहि	भूषयिषीमहि
श्व०	भूषयिता	भूषयितारौ	भूषयितारः
	भूषयितासे	भूषयितासाथे	भूषयिताध्वे
	भूषयिताहे	भूषयितास्वहे	भूषयितास्महे
भ०	भूषयिष्यते	भूषयिष्येते	भूषयिष्यन्ते
	भूषयिष्यसे	भूषयिष्येथे	भूषयिष्यध्वे
	भूषयिष्ये	भूषयिष्यावहे	भूषयिष्यामहे
क्रि०	अभूषयिष्यत	अभूषयिष्येताम्	अभूषयिष्यन्त
	अभूषयिष्यथाः	अभूषयिष्येथाम्	अभूषयिष्यध्वम्
	अभूषयिष्ये	अभूषयिष्यावहि	अभूषयिष्यामहि

CC-0. Public Domain. Vipin Kumar Collection, Deoband

Digitized by Madhuban Trust

॥ अथ सान्तात्त्रयादेश ॥

538 तसु (तंसू) अलङ्कारे ।

व०	तंसयति	तंसयतः	तंसयन्ति
	तंसयसि	तंसयथः	तंसयथ
	तंसयामि	तंसयावः	तंसयामः
स०	तंसयेत्	तंसयेताम्	तंसयेयुः
	तंसयेः	तंसयेतम्	तंसयेत
	तंसयेयम्	तंसयेव	तंसयेम
प०	तंसयतु तंसयतात्	तंसयताम्	तंसयन्तु
	तंसय तंसयतात्	तंसयतम्	तंसयत
	तंसयानि	तंसयाव	तंसयाम
ह्य०	अतंसयत्	अतंसयताम्	अतंसयन्
	अतंसयः	अतंसयतम्	अतंसयत
	अतंसयम्	अतंसयाव	अतंसयाम
अ०	अततंसत्	अततंसताम्	अततंसन्
	अततंसः	अततंसतम्	अततंसत
	अततंसम्	अततंसाव	अततंसाम
प०	तंसयाञ्चकार	तंसयाञ्चक्रतुः	तंसयाञ्चक्रुः
	तंसयाञ्चकर्थ	तंसयाञ्चक्रथुः	तंसयाञ्चक्र
	तंसयाञ्चकार-चकर	तंसयाञ्चकृव	तंसयाञ्चकृम
	तंसयाम्बभूव ।	तंसयामास	
आ०	तंस्यात्	तंस्यास्ताम्	तंस्यासुः
	तंस्याः	तंस्यास्तम्	तंस्यास्त
	तंस्यासम्	तंस्यास्व	तंस्यास्म
श्व०	तंसयिता	तंसयितारौ	तंसयितारः
	तंसयितासि	तंसयितास्थः	तंसयितास्थ
	तंसयितास्मि	तंसयितास्वः	तंसयितास्मः
भ०	तंसयिष्यति	तंसयिष्यतः	तंसयिष्यन्ति
	तंसयिष्यसि	तंसयिष्यथः	तंसयिष्यथ
	तंसयिष्यामि	तंसयिष्यावः	तंसयिष्यामः
क्रि०	अतंसयिष्यत्	अतंसयिष्यताम्	अतंसयिष्यन्
	अतंसयिष्यः	अतंसयिष्यतम्	अतंसयिष्यत
	अतंसयिष्यम्	अतंसयिष्याव	अतंसयिष्याम

व०	तंसयते	तंसयेते	तंसयन्ते
	तंसयसे	तंसयेथे	तंसयध्वे
	तंसये	तंसयावहे	तंसयामहे
स०	तंसयेत	तंसयेयाताम्	तंसयेरन्
	तंसयेथाः	तंसयेयाथाम्	तंसयेध्वम्
	तंसयेय	तंसयेवहि	तंसयेमहि
प०	तंसयताम्	तंसयेताम्	तंसयन्ताम्
	तंसयस्व	तंसयेथाम्	तंसयध्वम्
	तंसयै	तंसयावहै	तंसयामहै
ह्य०	अतंसयत	अतंसयेताम्	अतंसयन्त
	अतंसयथाः	अतंसयेथाम्	अतंसयध्वम्
	अतंसये	अतंसयावहि	अतंसयामहि
अ०	अततंसत	अततंसेताम्	अततंसन्त
	अततंसथाः	अततंसेथाम्	अततंसध्वम्
	अततंसे	अततंसावहि	अततंसामहि
प०	तंसयाञ्चक्रे	तंसयाञ्चक्राते	तंसयाञ्चक्रिरे
	तंसयाञ्चकृषे	तंसयाञ्चक्राथे	तंसयाञ्चकृढ्वे
	तंसयाञ्चक्रे	तंसयाञ्चकृवहे	तंसयाञ्चकृमहे
	तंसयाम्बभूव ।	तंसयामास	
आ०	तंसयिषीष्ट	तंसयिषीयास्ताम्	तंसयिषीरन्
	तंसयिषीष्ठाः	तंसयिषीयास्थाम्	तंसयिषीढ्वम् ध्वम्
	तंसयिषीय	तंसयिषीवहि	तंसयिषीमहि
श्वस	तंसयिता	तंसयितारौ	तंसयितारः
	तंसयितासे	तंसयितासाथे	तंसयिताध्वे
	तंसयिताहे	तंसयितास्वहे	तंसयितास्महे
भ०	तंसयिष्यते	तंसयिष्येते	तंसयिष्यन्ते
	तंसयिष्यसे	तंसयिष्येथे	तंसयिष्यध्वे
	तंसयिष्ये	तंसयिष्यावहे	तंसयिष्यामहे
क्रि०	अतंसयिष्यत	अतंसयिष्येताम्	अतंसयिष्यन्त
	अतंसयिष्यथाः	अतंसयिष्येथाम्	अतंसयिष्यध्वम्
	अतंसयिष्ये	अतंसयिष्यावहि	अतंसयिष्यामहि

CC-0. Public Domain. Vipin Kumar Collection, Deoband

Digitized by Madhuban Trust

539 तुस (तुस्) शब्दे ।

व०	तोसयति	तोसयतः	तोसयन्ति
	तोसयसि	तोसयथः	तोसयथ
	तोसयामि	तोसयावः	तोसयामः
स०	तोसयेत्	तोसयेताम्	तोसयेयुः
	तोसयेः	तोसयेतम्	तोसयेत
	तोसयेयम्	तोसयेव	तोसयेम
प०	तोसयतु तोसयतात्	तोसयताम्	तोसयन्तु
	तोसय तोसयतात्	तोसयतम्	तोसयत
	तोसयानि	तोसयाव	तोसयाम
ह्य०	अतोसयत्	अतोसयताम्	अतोसयन्
	अतोसयः	अतोसयतम्	अतोसयत
	अतोसयम्	अतोसयाव	अतोसयाम
अ०	अतूतुसत्	अतूतुसताम्	अतूतुसन्
	अतूतुसः	अतूतुसतम्	अतूतुसत
	अतूतुसम्	अतूतुसाव	अतूतुसाम
प०	तोसयाञ्चकार	तोसयाञ्चक्रतुः	तोसयाञ्चक्रुः
	तोसयाञ्चकर्थ	तोसयाञ्चक्रथुः	तोसयाञ्चक्र
	तोसयाञ्चकार-चकर	तोसयाञ्चकृव	तोसयाञ्चकृम
	तोसयाम्बभूव । तोसयामास		
आ०	तोस्यात्	तोस्यास्ताम्	तोस्यासुः
	तोस्याः	तोस्यास्तम्	तोस्यास्त
	तोस्यासम्	तोस्यास्व	तोस्यास्म
श्व०	तोसयिता	तोसयितारौ	तोसयितारः
	तोसयितासि	तोसयितास्थः	तोसयितास्थ
	तोसयितास्मि	तोसयितास्वः	तोसयितास्मः
भ०	तोसयिष्यति	तोसयिष्यतः	तोसयिष्यन्ति
	तोसयिष्यसि	तोसयिष्यथः	तोसयिष्यथ
	तोसयिष्यामि	तोसयिष्यावः	तोसयिष्यामः
क्रि०	अतोसयिष्यत्	अतोसयिष्यताम्	अतोसयिष्यन्
	अतोसयिष्यः	अतोसयिष्यतम्	अतोसयिष्यत
	अतोसयिष्यम्	अतोसयिष्याव	अतोसयिष्याम

व०	तोसयते	तोसयेते	तोसयन्ते
	तोसयसे	तोसयेथे	तोसयध्वे
	तोसये	तोसयावहे	तोसयामहे
स०	तोसयेत	तोसयेयाताम्	तोसयेरन्
	तोसयेथाः	तोसयेयाथाम्	तोसयेध्वम्
	तोसयेय	तोसयेवहि	तोसयेमहि
प०	तोसयताम्	तोसयेताम्	तोसयन्ताम्
	तोसयस्व	तोसयेथाम्	तोसयध्वम्
	तोसयै	तोसयावहै	तोसयामहै
ह्य०	अतोसयत	अतोसयेताम्	अतोसयन्त
	अतोसयथाः	अतोसयेथाम्	अतोसयध्वम्
	अतोसये	अतोसयावहि	अतोसयामहि
अ०	अतूतुसत	अतूतुसेताम्	अतूतुसन्त
	अतूतुसथाः	अतूतुसेथाम्	अतूतुसध्वम्
	अतूतुसे	अतूतुसावहि	अतूतुसामहि
प०	तोसयाञ्चक्रे	तोसयाञ्चक्राते	तोसयाञ्चक्रिरे
	तोसयाञ्चकृषे	तोसयाञ्चक्राथे	तोसयाञ्चकृढ्वे
	तोसयाञ्चक्रे	तोसयाञ्चकृवहे	तोसयाञ्चकृमहे
	तोसयाम्बभूव । तोसयामास		
आ०	तोसयिषीष्ट	तोसयिषीयास्ताम्	तोसयिषीरन्
	तोसयिषीष्ठाः	तोसयिषीयास्थाम्	तोसयिषीढ्वम् ध्वम्
	तोसयिषीय	तोसयिषीवहि	तोसयिषीमहि
श्वस	तोसयिता	तोसयितारौ	तोसयितारः
	तोसयितासे	तोसयितासाथे	तोसयिताध्वे
	तोसयिताहे	तोसयितास्वहे	तोसयितास्महे
भ०	तोसयिष्यते	तोसयिष्येते	तोसयिष्यन्ते
	तोसयिष्यसे	तोसयिष्येथे	तोसयिष्यध्वे
	तोसयिष्ये	तोसयिष्यावहे	तोसयिष्यामहे
क्रि०	अतोसयिष्यत	अतोसयिष्येताम्	अतोसयिष्यन्त
	अतोसयिष्यथाः	अतोसयिष्येथाम्	अतोसयिष्यध्वम्
	अतोसयिष्ये	अतोसयिष्यावहि	अतोसयिष्यामहि

CC-0. Public Domain. Vipin Kumar Collection, Deoband

Digitized by Madhuban Trust

540 हस (हस्) शब्दे ।

व०	हासयति	हासयतः	हासयन्ति
	हासयसि	हासयथः	हासयथ
	हासयामि	हासयावः	हासयामः
स०	हासयेत्	हासयेताम्	हासयेयुः
	हासयेः	हासयेतम्	हासयेत
	हासयेयम्	हासयेव	हासयेम
प०	हासयतु हासयतात्	हासयताम्	हासयन्तु
	हासय हासयतात्	हासयतम्	हासयत
	हासयानि	हासयाव	हासयाम
ह्य०	अहासयत्	अहासयताम्	अहासयन्
	अहासयः	अहासयतम्	अहासयत
	अहासयम्	अहासयाव	अहासयाम
अ०	अजिहसत्	अजिहसताम्	अजिहसन्
	अजिहसः	अजिहसतम्	अजिहसत
	अजिहसम्	अजिहसाव	अजिहसाम
प०	हासयाञ्चकार	हासयाञ्चक्रतुः	हासयाञ्चक्रुः
	हासयाञ्चकर्थ	हासयाञ्चक्रथुः	हासयाञ्चक्र
	हासयाञ्चकार-चकर	हासयाञ्चकृव	हासयाञ्चकृम
	हासयाम्बभूव । हासयामास		
आ०	हास्यात्	हास्यास्ताम्	हास्यासुः
	हास्याः	हास्यास्तम्	हास्यास्त
	हास्यासम्	हास्यास्व	हास्यास्म
श्व०	हासयिता	हासयितारौ	हासयितारः
	हासयितासि	हासयितास्थः	हासयितास्थ
	हासयितास्मि	हासयितास्वः	हासयितास्मः
भ०	हासयिष्यति	हासयिष्यतः	हासयिष्यन्ति
	हासयिष्यसि	हासयिष्यथः	हासयिष्यथ
	हासयिष्यामि	हासयिष्यावः	हासयिष्यामः
क्रि०	अहासयिष्यत्	अहासयिष्यताम्	अहासयिष्यन्
	अहासयिष्यः	अहासयिष्यतम्	अहासयिष्यत
	अहासयिष्यम्	अहासयिष्याव	अहासयिष्याम

व०	हासयते	हासयेते	हासयन्ते
	हासयसे	हासयेथे	हासयध्वे
	हासये	हासयावहे	हासयामहे
स०	हासयेत	हासयेयाताम्	हासयेरन्
	हासयेथाः	हासयेयाथाम्	हासयेध्वम्
	हासयेय	हासयेवहि	हासयेमहि
प०	हासयताम्	हासयेताम्	हासयन्ताम्
	हासयस्व	हासयेथाम्	हासयध्वम्
	हासयै	हासयावहै	हासयामहै
ह्य०	अहासयत	अहासयेताम्	अहासयन्त
	अहासयथाः	अहासयेथाम्	अहासयध्वम्
	अहासये	अहासयावहि	अहासयामहि
अ०	अजिहसत	अजिहसेताम्	अजिहसन्त
	अजिहसथाः	अजिहसेथाम्	अजिहसध्वम्
	अजिहसे	अजिहसावहि	अजिहसामहि
प०	हासयाञ्चक्रे	हासयाञ्चक्राते	हासयाञ्चक्रिरे
	हासयाञ्चकृषे	हासयाञ्चक्राथे	हासयाञ्चकृढ्वे
	हासयाञ्चक्रे	हासयाञ्चकृवहे	हासयाञ्चकृमहे
	हासयाम्बभूव । हासयामास		
आ०	हासयिषीष्ट	हासयिषीयास्ताम्	हासयिषीरन्
	हासयिषीष्ठाः	हासयिषीयास्थाम्	हासयिषीढ्वम् ध्वम्
	हासयिषीय	हासयिषीवहि	हासयिषीमहि
श्वस	हासयिता	हासयितारौ	हासयितारः
	हासयितासे	हासयितासाथे	हासयिताध्वे
	हासयिताहे	हासयितास्वहे	हासयितास्महे
भ०	हासयिष्यते	हासयिष्येते	हासयिष्यन्ते
	हासयिष्यसे	हासयिष्येथे	हासयिष्यध्वे
	हासयिष्ये	हासयिष्यावहे	हासयिष्यामहे
क्रि०	अहासयिष्यत	अहासयिष्येताम्	अहासयिष्यन्त
	अहासयिष्यथाः	अहासयिष्येथाम्	अहासयिष्यध्वम्
	अहासयिष्ये	अहासयिष्यावहि	अहासयिष्यामहि

CC-0. Public Domain. Vipin Kumar Collection, Deoband

Digitized by Madhuban Trust

541 ह्रस (ह्रस्) शब्दे ।

व०	ह्रासयति	ह्रासयतः	ह्रासयन्ति
	ह्रासयसि	ह्रासयथः	ह्रासयथ
	ह्रासयामि	ह्रासयावः	ह्रासयामः
स०	ह्रासयेत्	ह्रासयेताम्	ह्रासयेयुः
	ह्रासयेः	ह्रासयेतम्	ह्रासयेत
	ह्रासयेयम्	ह्रासयेव	ह्रासयेम
प०	ह्रासयतु ह्रासयतात्	ह्रासयताम्	ह्रासयन्तु
	ह्रासय ह्रासयतात	ह्रासयतम्	ह्रासयत
	ह्रासयानि	ह्रासयाव	ह्रासयाम
ह्य०	अह्रासयत्	अह्रासयताम्	अह्रासयन्
	अह्रासयः	अह्रासयतम्	अह्रासयत
	अह्रासयम्	अह्रासयाव	अह्रासयाम
अ०	अजिह्रसत्	अजिह्रसताम्	अजिह्रसन्
	अजिह्रसः	अजिह्रसतम्	अजिह्रसत
	अजिह्रसम्	अजिह्रसाव	अजिह्रसाम
प०	ह्रासयाञ्चकार	ह्रासयाञ्चक्रतुः	ह्रासयाञ्चक्रुः
	ह्रासयाञ्चकर्थ	ह्रासयाञ्चक्रथुः	ह्रासयाञ्चक्र
	ह्रासयाञ्चकार-चकर	ह्रासयाञ्चकृव	ह्रासयाञ्चकृम
	ह्रासयाम्बभूव । ह्रासयामास		
आ०	ह्रास्यात्	ह्रास्यास्ताम्	ह्रास्यासुः
	ह्रास्याः	ह्रास्यास्तम्	ह्रास्यास्त
	ह्रास्यासम्	ह्रास्यास्व	ह्रास्यास्म
श्व०	ह्रासयिता	ह्रासयितारौ	ह्रासयितारः
	ह्रासयितासि	ह्रासयितास्थः	ह्रासयितास्थ
	ह्रासयितास्मि	ह्रासयितास्वः	ह्रासयितास्मः
भ०	ह्रासयिष्यति	ह्रासयिष्यतः	ह्रासयिष्यन्ति
	ह्रासयिष्यसि	ह्रासयिष्यथः	ह्रासयिष्यथ
	ह्रासयिष्यामि	ह्रासयिष्यावः	ह्रासयिष्यामः
क्रि०	अह्रासयिष्यत्	अह्रासयिष्यताम्	अह्रासयिष्यन्
	अह्रासयिष्यः	अह्रासयिष्यतम्	अह्रासयिष्यत
	अह्रासयिष्यम्	अह्रासयिष्याव	अह्रासयिष्याम

व०	ह्रासयते	ह्रासयेते	ह्रासयन्ते
	ह्रासयसे	ह्रासयेथे	ह्रासयध्वे
	ह्रासये	ह्रासयावहे	ह्रासयामहे
स०	ह्रासयेत	ह्रासयेयाताम्	ह्रासयेरन्
	ह्रासयेथाः	ह्रासयेयाथाम्	ह्रासयेध्वम्
	ह्रासयेय	ह्रासयेवहि	ह्रासयेमहि
प०	ह्रासयताम्	ह्रासयेताम्	ह्रासयन्ताम्
	ह्रासयस्व	ह्रासयेथाम्	ह्रासयध्वम्
	ह्रासयै	ह्रासयावहै	ह्रासयामहै
ह्य०	अह्रासयत	अह्रासयेताम्	अह्रासयन्त
	अह्रासयथाः	अह्रासयेथाम्	अह्रासयध्वम्
	अह्रासये	अह्रासयावहि	अह्रासयामहि
अ०	अजिह्रसत	अजिह्रसेताम्	अजिह्रसन्त
	अजिह्रसथाः	अजिह्रसेथाम्	अजिह्रसध्वम
	अजिह्रसे	अजिह्रसावहि	अजिह्रसामहि
प०	ह्रासयाञ्चक्रे	ह्रासयाञ्चक्राते	ह्रासयाञ्चक्रिरे
	ह्रासयाञ्चकृषे	ह्रासयाञ्चक्राथे	ह्रासयाञ्चकृढ्वे
	ह्रासयाञ्चक्रे	ह्रासयाञ्चकृवहे	ह्रासयाञ्चकृमहे
	ह्रासयाम्बभूव । ह्रासयामास		
आ	ह्रासयिषीष्ट	ह्रासयिषीयास्ताम्	ह्रासयिषीरन्
	ह्रासयिषीष्ठाः	ह्रासयिषीयास्थाम्	ह्रासयिषीढ्वम् ध्वम्
	ह्रासयिषीय	ह्रासयिषीवहि	ह्रासयिषीमहि
श्व०	ह्रासयिता	ह्रासयितारौ	ह्रासयितारः
	ह्रासयितासे	ह्रासयितासाथे	ह्रासयिताध्वे
	ह्रासयिताहे	ह्रासयितास्वहे	ह्रासयितास्महे
भ०	ह्रासयिष्यते	ह्रासयिष्येते	ह्रासयिष्यन्ते
	ह्रासयिष्यसे	ह्रासयिष्येथे	ह्रासयिष्यध्वे
	ह्रासयिष्ये	ह्रासयिष्यावहे	ह्रासयिष्यामहे
क्रि०	अह्रासयिष्यत	अह्रासयिष्येताम्	अह्रासयिष्यन्त
	अह्रासयिष्यथाः	अह्रासयिष्येथाम्	अह्रासयिष्यध्वम्
	अह्रासयिष्ये	अह्रासयिष्यावहि	अह्रासयिष्यामहि

CC-0. Public Domain. Vipin Kumar Collection, Deoband

Digitized by Madhuban Trust

542 रस (रस्) शब्दे ।

व०	रासयति	रासयतः	रासयन्ति
	रासयसि	रासयथः	रासयथ
	रासयामि	रासयावः	रासयामः
स०	रासयेत्	रासयेताम्	रासयेयुः
	रासयेः	रासयेतम्	रासयेत
	रासयेयम्	रासयेव	रासयेम
प०	रासयतु रासयतात्	रासयताम्	रासयन्तु
	रासय रासयतात्	रासयतम्	रासयत
	रासयानि	रासयाव	रासयाम
ह्य०	अरासयत्	अरासयताम्	अरासयन्
	अरासयः	अरासयतम्	अरासयत
	अरासयम्	अरासयाव	अरासयाम
अ०	अरीरसत्	अरीरसताम्	अरीरसन्
	अरीरसः	अरीरसतम्	अरीरसत
	अरीरसम्	अरीरसाव	अरीरसाम
प०	रासयाञ्चकार	रासयाञ्चक्रतुः	रासयाञ्चक्रुः
	रासयाञ्चकर्थ	रासयाञ्चक्रथुः	रासयाञ्चक्र
	रासयाञ्चकार-चकर	रासयाञ्चकृव	रासयाञ्चकृम
	रासयाम्बभूव ।	रासयामास	
आ०	रास्यात्	रास्यास्ताम्	रास्यासुः
	रास्याः	रास्यास्तम्	रास्यास्त
	रास्यासम्	रास्यास्व	रास्यास्म
श्व०	रासयिता	रासयितारौ	रासयितारः
	रासयितासि	रासयितास्थः	रासयितास्थ
	रासयितास्मि	रासयितास्वः	रासयितास्मः
भ०	रासयिष्यति	रासयिष्यतः	रासयिष्यन्ति
	रासयिष्यसि	रासयिष्यथः	रासयिष्यथ
	रासयिष्यामि	रासयिष्यावः	रासयिष्यामः
क्रि०	अरासयिष्यत्	अरासयिष्यताम्	अरासयिष्यन्
	अरासयिष्यः	अरासयिष्यतम्	अरासयिष्यत
	अरासयिष्यम्	अरासयिष्याव	अरासयिष्याम

व०	रासयते	रासयेते	रासयन्ते
	रासयसे	रासयेथे	रासयध्वे
	रासये	रासयावहे	रासयामहे
स०	रासयेत	रासयेयाताम्	रासयेरन्
	रासयेथाः	रासयेयाथाम्	रासयेध्वम्
	रासयेय	रासयेवहि	रासयेमहि
प०	रासयताम्	रासयेताम्	रासयन्ताम्
	रासयस्व	रासयेथाम्	रासयध्वम्
	रासयै	रासयावहै	रासयामहै
ह्य०	अरासयत	अरासयेताम्	अरासयन्त
	अरासयथाः	अरासयेथाम्	अरासयध्वम्
	अरासये	अरासयावहि	अरासयामहि
अ०	अरीरसत	अरीरसेताम्	अरीरसन्त
	अरीरसथाः	अरीरसेथाम्	अरीरसध्वम्
	अरीरसे	अरीरसावहि	अरीरसामहि
प०	रासयाञ्चक्रे	रासयाञ्चक्राते	रासयाञ्चक्रिरे
	रासयाञ्चकृषे	रासयाञ्चक्राथे	रासयाञ्चकृढ्वे
	रासयाञ्चक्रे	रासयाञ्चकृवहे	रासयाञ्चकृमहे
	रासयाम्बभूव ।	रासयामास	
आ०	रासयिषीष्ट	रासयिषीयास्ताम्	रासयिषीरन्
	रासयिषीष्ठाः	रासयिषीयास्थाम्	रासयिषीढ्वम्, ध्वम्
	रासयिषीय	रासयिषीवहि	रासयिषीमहि
श्व०	रासयिता	रासयितारौ	रासयितारः
	रासयितासे	रासयितासाथे	रासयिताध्वे
	रासयिताहे	रासयितास्वहे	रासयितास्महे
भ०	रासयिष्यते	रासयिष्येते	रासयिष्यन्ते
	रासयिष्यसे	रासयिष्येथे	रासयिष्यध्वे
	रासयिष्ये	रासयिष्यावहे	रासयिष्यामहे
क्रि०	अरासयिष्यत	अरासयिष्येताम्	अरासयिष्यन्त
	अरासयिष्यथाः	अरासयिष्येथाम्	अरासयिष्यध्वम्
	अरासयिष्ये	अरासयिष्यावहि	अरासयिष्यामहि

CC-0. Public Domain. Vipin Kumar Collection, Deoband

Digitized by Madhuban Trust

543 लस (लस्) श्लेषणक्रीडनयोः ।

व०	लासयति	लासयतः	लासयन्ति
	लासयसि	लासयथः	लासयथ
	लासयामि	लासयावः	लासयामः
स०	लासयेत्	लासयेताम्	लासयेयुः
	लासयेः	लासयेतम्	लासयेत
	लासयेयम्	लासयेव	लासयेम
प०	लासयतु लासयतात्	लासयताम्	लासयन्तु
	लासय लासयतात्	लासयतम्	लासयत
	लासयानि	लासयाव	लासयाम
ह्य०	अलासयत्	अलासयताम्	अलासयन्
	अलासयः	अलासयतम्	अलासयत
	अलासयम्	अलासयाव	अलासयाम
अ०	अलीलसत्	अलीलसताम्	अलीलसन्
	अलीलसः	अलीलसतम्	अलीलसत
	अलीलसम्	अलीलसाव	अलीलसाम
प०	लासयाञ्चकार	लासयाञ्चक्रतुः	लासयाञ्चक्रुः
	लासयाञ्चकर्थ	लासयाञ्चक्रथुः	लासयाञ्चक्र
	लासयाञ्चकार-चकर	लासयाञ्चकृव	लासयाञ्चकृम
	लासयाम्बभूव । लासयामास		
आ०	लास्यात्	लास्यास्ताम्	लास्यासुः
	लास्याः	लास्यास्तम्	लास्यास्त
	लास्यासम्	लास्यास्व	लास्यास्म
श्व०	लासयिता	लासयितारौ	लासयितारः
	लासयितासि	लासयितास्थः	लासयितास्थ
	लासयितास्मि	लासयितास्वः	लासयितास्मः
भ०	लासयिष्यति	लासयिष्यतः	लासयिष्यन्ति
	लासयिष्यसि	लासयिष्यथः	लासयिष्यथ
	लासयिष्यामि	लासयिष्यावः	लासयिष्यामः
क्रि०	अलासयिष्यत्	अलासयिष्यताम्	अलासयिष्यन्
	अलासयिष्यः	अलासयिष्यतम्	अलासयिष्यत
	अलासयिष्यम्	अलासयिष्याव	अलासयिष्याम

व०	लासयते	लासयेते	लासयन्ते
	लासयसे	लासयेथे	लासयध्वे
	लासये	लासयावहे	लासयामहे
स०	लासयेत	लासयेयाताम्	लासयेरन्
	लासयेथाः	लासयेयाथाम्	लासयेध्वम्
	लासयेय	लासयेवहि	लासयेमहि
प०	लासयताम्	लासयेताम्	लासयन्ताम्
	लासयस्व	लासयेथाम्	लासयध्वम्
	लासयै	लासयावहै	लासयामहै
ह्य०	अलासयत	अलासयेताम्	अलासयन्त
	अलासयथाः	अलासयेथाम्	अलासयध्वम्
	अलासये	अलासयावहि	अलासयामहि
अ०	अलीलसत	अलीलसेताम्	अलीलसन्त
	अलीलसथाः	अलीलसेथाम्	अलीलसध्वम्
	अलीलसे	अलीलसावहि	अलीलसामहि
प०	लासयाञ्चक्रे	लासयाञ्चक्राते	लासयाञ्चक्रिरे
	लासयाञ्चकृषे	लासयाञ्चक्राथे	लासयाञ्चकृढ्वे
	लासयाञ्चक्रे	लासयाञ्चकृवहे	लासयाञ्चकृमहे
	लासयाम्बभूव	लासयामास	
आ०	लासयिषीष्ट	लासयिषीयास्ताम्	लासयिषीरन्
	लासयिषीष्ठाः	लासयिषीयास्थाम्	लासयिषीढ्वम् ध्वम्
	लासयिषीय	लासयिषीवहि	लासयिषीमहि
श्वस	लासयिता	लासयितारौ	लासयितारः
	लासयितासे	लासयितासाथे	लासयिताध्वे
	लासयिताहे	लासयितास्वहे	लासयितास्महे
भ०	लासयिष्यते	लासयिष्येते	लासयिष्यन्ते
	लासयिष्यसे	लासयिष्येथे	लासयिष्यध्वे
	लासयिष्ये	लासयिष्यावहे	लासयिष्यामहे
क्रि०	अलासयिष्यत	अलासयिष्येताम्	अलासयिष्यन्त
	अलासयिष्यथाः	अलासयिष्येथाम्	अलासयिष्यध्वम्
	अलासयिष्ये	अलासयिष्यावहि	अलासयिष्यामहि

CC-0. Public Domain. Vipin Kumar Collection, Deoband

Digitized by Madhuban Trust

544 घस्लृ (घस्लृ) अदने ।

व०	घासयति	घासयतः	घासयन्ति
	घासयसि	घासयथः	घासयथ
	घासयामि	घासयावः	घासयामः
स०	घासयेत्	घासयेताम्	घासयेयुः
	घासयेः	घासयेतम्	घासयेत
	घासयेयम्	घासयेव	घासयेम
प०	घासयतु घासयतात्	घासयताम्	घासयन्तु
	घासय घासयतात्	घासयतम्	घासयत
	घासयानि	घासयाव	घासयाम
ह्य०	अघासयत्	अघासयताम्	अघासयन्
	अघासयः	अघासयतम्	अघासयत
	अघासयम्	अघासयाव	अघासयाम
अ०	अजीघसत्	अजीघसताम्	अजीघसन्
	अजीघसः	अजीघसतम्	अजीघसत
	अजीघसम्	अजीघसाव	अजीघसाम
प०	घासयाञ्चकार	घासयाञ्चक्रतुः	घासयाञ्चक्रुः
	घासयाञ्चकर्थ	घासयाञ्चक्रथुः	घासयाञ्चक्र
	घासयाञ्चकार-चकर	घासयाञ्चकृव	घासयाञ्चकृम
	घासयाम्बभूव । घासयामास		
आ०	घास्यात्	घास्यास्ताम्	घास्यासुः
	घास्याः	घास्यास्तम्	घास्यास्त
	घास्यासम्	घास्यास्व	घास्यास्म
श्व०	घासयिता	घासयितारौ	घासयितारः
	घासयितासि	घासयितास्थः	घासयितास्थ
	घासयितास्मि	घासयितास्वः	घासयितास्मः
भ०	घासयिष्यति	घासयिष्यतः	घासयिष्यन्ति
	घासयिष्यसि	घासयिष्यथः	घासयिष्यथ
	घासयिष्यामि	घासयिष्यावः	घासयिष्यामः
क्रि०	अघासयिष्यत्	अघासयिष्यताम्	अघासयिष्यन्
	अघासयिष्यः	अघासयिष्यतम्	अघासयिष्यत
	अघासयिष्यम्	अघासयिष्याव	अघासयिष्याम

545 हसे (हस्) हसने ।

व०	हासयति	हासयतः	हासयन्ति
	हासयसि	हासयथः	हासयथ
	हासयामि	हासयावः	हासयामः
स०	हासयेत्	हासयेताम्	हासयेयुः
	हासयेः	हासयेतम्	हासयेत
	हासयेयम्	हासयेव	हासयेम
प०	हासयतु हासयतात्	हासयताम्	हासयन्तु
	हासय हासयतात्	हासयतम्	हासयत
	हासयानि	हासयाव	हासयाम
ह्य०	अहासयत	अहासयताम्	अहासयन्
	अहासयः	अहासयतम्	अहासयत
	अहासयम्	अहासयाव	अहासयाम
अ०	अजीहसत्	अजीहसताम्	अजीहसन्
	अजीहसः	अजीहसतम्	अजीहसत
	अजीहसम्	अजीहसाव	अजीहसाम
प०	हासयाञ्चकार	हासयाञ्चक्रतुः	हासयाञ्चक्रुः
	हासयाञ्चकर्थ	हासयाञ्चक्रथुः	हासयाञ्चक्र
	हासयाञ्चकार-चकर	हासयाञ्चकृव	हासयाञ्चकृम
	हासयाम्बभूव । हासयामास		
आ०	हास्यात्	हास्यास्ताम्	हास्यासुः
	हास्याः	हास्यास्तम्	हास्यास्त
	हास्यासम्	हास्यास्व	हास्यास्म
श्व०	हासयिता	हासयितारौ	हासयितारः
	हासयितासि	हासयितास्थः	हासयितास्थ
	हासयितास्मि	हासयितास्वः	हासयितास्मः
भ०	हासयिष्यति	हासयिष्यतः	हासयिष्यन्ति
	हासयिष्यसि	हासयिष्यथः	हासयिष्यथ
	हासयिष्यामि	हासयिष्यावः	हासयिष्यामः
क्रि०	अहासयिष्यत्	अहासयिष्यताम्	अहासयिष्यन्
	अहासयिष्यः	अहासयिष्यतम्	अहासयिष्यत
	अहासयिष्यम्	अहासयिष्याव	अहासयिष्याम

CC-0. Public Domain. Vipin Kumar Collection, Deoband

Digitized by Madhuban Trust

546 पिस (पिस्) गतौ ।

व० पेसयति पेसयतः पेसयन्ति
पेसयसि पेसयथः पेसयथ
पेसयामि पेसयावः पेसयामः

स० पेसयेत् पेसयेताम् पेसयेयुः
पेसयेः पेसयेतम् पेसयेत
पेसयेयम् पेसयेव पेसयेम

प० पेसयतु पेसयतात् पेसयताम् पेसयन्तु
पेसय पेसयतात् पेसयतम् पेसयत
पेसयानि पेसयाव पेसयाम

ह्य० अपेसयत् अपेसयताम् अपेसयन्
अपेसयः अपेसयतम् अपेसयत
अपेसयम् अपेसयाव अपेसयाम

अ० अपिपेसत् अपिपेसताम् अपिपेसन्
अपिपेसः अपिपेसतम् अपिपेसत
अपिपेसम् अपिपेसाव अपिपेसाम

प० पेसयाञ्चकार पेसयाञ्चक्रतुः पेसयाञ्चक्रुः
पेसयाञ्चकर्थ पेसयाञ्चक्रथुः पेसयाञ्चक्र
पेसयाञ्चकार-चकर पेसयाञ्चकृव पेसयाञ्चकृम
पेसयाम्बभूव । पेसयामास

आ० पेस्यात् पेस्यास्ताम् पेस्यासुः
पेस्याः पेस्यास्तम् पेस्यास्त
पेस्यासम् पेस्यास्व पेस्यास्म

श्व० पेसयिता पेसयितारौ पेसयितारः
पेसयितासि पेसयितास्थः पेसयितास्थ
पेसयितास्मि पेसयितास्वः पेसयितास्मः

भ० पेसयिष्यति पेसयिष्यतः पेसयिष्यन्ति
पेसयिष्यसि पेसयिष्यथः पेसयिष्यथ
पेसयिष्यामि पेसयिष्यावः पेसयिष्यामः

क्रि० अपेसयिष्यत् अपेसयिष्यताम् अपेसयिष्यन्
अपेसयिष्यः अपेसयिष्यतम् अपेसयिष्यत
अपेसयिष्यम् अपेसयिष्याव अपेसयिष्याम

व० पेसयते पेसयेते पेसयन्ते
पेसयसे पेसयेथे पेसयध्वे
पेसये पेसयावहे पेसयामहे

स० पेसयेत पेसयेयाताम् पेसयेरन्
पेसयेथाः पेसयेयाथाम् पेसयेध्वम्
पेसयेय पेसयेवहि पेसयेमहि

प० पेसयताम् पेसयेताम् पेसयन्ताम्
पेसयस्व पेसयेथाम् पेसयध्वम्
पेसयै वेगयावहै पेसयामहै

ह्य० अपेसयत अपेसयेताम् अपेसयन्त
अपेसयथाः अपेसयेथाम् अपेसयध्वम्
अपेसये अपेसयावहि अपेसयामहि

अ० अपिपेसत अपिपेसेताम् अपिपेसन्त
अपिपेसथाः अपिपेसेथाम् अपिपेसध्वम्
अपिपेसे अपिपेसावहि अपिपेसामहि

प० पेसयाञ्चक्रे पेसयाञ्चक्राते पेसयाञ्चक्रिरे
पेसयाञ्चकृषे पेसयाञ्चक्राथे पेसयाञ्चकृढ्वे
पेसयाञ्चक्रे पेसयाञ्चकृवहे पेसयाञ्चकृमहे
पेसयाम्बभूव । पेसयामास

आ० पेसयिषीष्ट पेसयिषीयास्ताम् पेसयिषीरन्
पेसयिषीष्ठाः पेसयिषीयास्थाम् पेसयिषीढ्वम्
ध्वम्
पेसयिषीय पेसयिषीवहि पेसयिषीमहि

श्व० पेसयिता पेसयितारौ पेसयितारः
पेसयितासे पेसयितासाथे पेसयिताध्वे
पेसयिताहे पेसयितास्वहे पेसयितास्महे

भ० पेसयिष्यते पेसयिष्येते पेसयिष्यन्ते
पेसयिष्यसे पेपयिष्येथे पेसयिष्यध्वे
पेसयिष्ये पेसयिष्यावहे पेसयिष्यामहे

क्रि० अपेसयिष्यत अपेसयिष्येताम् अपेसयिष्यन्त
अपेसयिष्यथाः अपेसयिष्येथाम् अपेसयिष्यध्वम्
अपेसयिष्ये अपेसयिष्यावहि अपेसयिष्यामहि

CC-0. Public Domain. Vipin Kumar Collection, Deoband

Digitized by Madhuban Trust

548 वेस (वेस्) गतौ ।

व०	वेसयति	वेसयतः	वेसयन्ति
	वेसयसि	वेसयथः	वेसयथ
	वेसयामि	वेसयावः	वेसयामः
स०	वेसयेत्	वेसयेताम्	वेसयेयुः
	वेसयेः	वेसयेतम्	वेसयेत
	वेसयेयम्	वेसयेव	वेसयेम
प०	वेसयतु वेसयतात्	वेसयताम्	वेसयन्तु
	वेसय वेसयतात्	वेसयतम्	वेसयत
	वेसयानि	वेसयाव	वेसयाम
ह्य०	अवेसयत्	अवेसयताम्	अवेसयन्
	अवेसयः	अवेसयतम्	अवेसयत
	अवेसयम्	अवेसयाव	अवेसयाम
अ०	अविवेसत्	अविवेसताम्	अविवेसन्
	अविवेसः	अविवेसतम्	अविवेसत
	अविवेसम्	अविवेसाव	अविवेसाम
प०	वेसयाञ्चकार	वेसयाञ्चक्रतुः	वेसयाञ्चक्रुः
	वेसयाञ्चकर्थ	वेसयाञ्चक्रथुः	वेसयाञ्चक्र
	वेसयाञ्चकार-चकर	वेसयाञ्चकृव	वेसयाञ्चकृम
	वेसयाम्बभूव ।	वेसयामास	
आ०	वेस्यात्	वेस्यास्ताम्	वेस्यासुः
	वेस्याः	वेस्यास्तम्	वेस्यास्त
	वेस्यासम्	वेस्यास्व	वेस्यास्म
श्व०	वेसयिता	वेसयितारौ	वेसयितारः
	वेसयितासि	वेसयितास्थः	वेसयितास्थ
	वेसयितास्मि	वेसयितास्वः	वेसयितास्मः
भ०	वेसयिष्यति	वेसयिष्यतः	वेसयिष्यन्ति
	वेसयिष्यसि	वेसयिष्यथः	वेसयिष्यथ
	वेसयिष्यामि	वेसयिष्यावः	वेसयिष्यामः
क्रि०	अवेसयिष्यत्	अवेसयिष्यताम्	अवेसयिष्यन्
	अवेसयिष्यः	अवेसयिष्यतम्	अवेसयिष्यत
	अवेसयिष्यम्	अवेसयिष्याव	अवेसयिष्याम

व०	वेसयते	वेसयेते	वेसयन्ते
	वेसयसे	वेसयेथे	वेसयध्वे
	वेसये	वेसयावहे	वेसयामहे
स०	वेसयेत	वेसयेयाताम्	वेसयेरन्
	वेसयेथाः	वेसयेयाथाम्	वेसयेध्वम्
	वेसयेय	वेसयेवहि	वेसयेमहि
प०	वेसयताम्	वेसयेताम्	वेसयन्ताम्
	वेसयस्व	वेसयेथाम्	वेसयध्वम्
	वेसयै	वेसयावहै	वेसयामहै
ह्य०	अवेसयत	अवेसयेताम्	अवेसयन्त
	अवेसयथाः	अवेसयेथाम्	अवेसयध्वम्
	अवेसये	अवेसयावहि	अवेसयामहि
अ०	अविवेसत	अविवेसेताम्	अविवेसन्त
	अविवेसथाः	अविवेसेथाम्	अविवेसध्वम्
	अविवेसे	अविवेसावहि	अविवेसामहि
प०	वेसयाञ्चक्रे	वेसयाञ्चक्राते	वेसयाञ्चक्रिरे
	वेसयाञ्चकृषे	वेसयाञ्चक्राथे	वेसयाञ्चकृढ्वे
	वेसयाञ्चक्रे	वेसयाञ्चकृवहे	वेसयाञ्चकृमहे
	वेसयाम्बभूव ।	वेसयामास	
आ०	वेसयिषीष्ट	वेसयिषीयास्ताम्	वेसयिषीरन्
	वेसयिषीष्ठाः	वेसयिषीयास्थाम्	वेसयिषीढ्वम्-ध्वम्
	वेसयिषीय	वेसयिषीवहि	वेसयिषीमहि
श्व०	वेसयिता	वेसयितारौ	वेसयितारः
	वेसयितासे	वेसयितासाथे	वेसयिताध्वे
	वेसयितापे	वेसयितास्वहे	वेसयितास्महे
भ०	वेसयिष्यते	वेसयिष्येते	वेसयिष्यन्ते
	वेसयिष्यसे	वेसयिष्येथे	वेसयिष्यध्वे
	वेसयिष्ये	वेसयिष्यावहे	वेसयिष्यामहे
क्रि०	अवेसयिष्यत	अवेसयिष्येताम्	अवेसयिष्यन्त
	अवेसयिष्यथाः	अवेसयिष्येथाम्	अवेसयिष्यध्वम्
	अवेसयिष्ये	अवेसयिष्यावहि	अवेसयिष्यामहि

CC-0. Public Domain. Vipin Kumar Collection, Deoband

Digitized by Madhuban Trust

549 शसु (शस्) हिंसायाम्

व० शासयति शासयतः शासयन्ति
शासयसि शासयथः शासयथ
शासयामि शासयावः शासयामः

स० शासयेत् शासयेताम् शासयेयुः
शासयेः शासयेतम् शासयेत
शासयेयम् शासयेव शासयेम

प० शासयतु शासयतात् शासयताम् शासयन्तु
शासय शासयतात शासयतम् शासयत
शासयानि शासयाव शासयाम

ह्य० अशासयत् अशासयताम् अशासयन्
अशासयः अशासयतम् अशासयत
अशासयम् अशासयाव अशासयाम

अ० अशीशसत् अशीशसताम् अशीशसन्
अशीशसः अशीशसतम् अशीशसत
अशीशसम् अशीशसाव अशीशसाम

प० शासयाञ्चकार शासयाञ्चक्रतुः शासयाञ्चक्रुः
शासयाञ्चकर्थ शासयाञ्चक्रथुः शासयाञ्चक्र
शासयाञ्चकार-चकर शासयाञ्चकृव शासयाञ्चकृम
शासयाम्बभूव । शासयामास

आ० शास्यात् शास्यास्ताम् शास्यासुः
शास्याः शास्यास्तम् शास्यास्त
शास्यासम् शास्यास्व शास्यास्म

श्व० शासयिता शासयितारौ शासयितारः
शासयितासि शासयितास्थः शासयितास्थ
शासयितास्मि शासयितास्वः शासयितास्मः

भ० शासयिष्यति शासयिष्यतः शासयिष्यन्ति
शासयिष्यसि शासयिष्यथः शासयिष्यथ
शासयिष्यामि शासयिष्यावः शासयिष्यामः

क्रि० अशासयिष्यत् अशासयिष्यताम् अशासयिष्यन्
अशासयिष्यः अशासयिष्यतम् अशासयिष्यत
अशासयिष्यम् अशासयिष्याव अशासयिष्याम

व० शासयते शासयेते शासयन्ते
शासयसे शासयेथे शासयध्वे
शासये शासयावहे शासयामहे

स० शासयेत शासयेयाताम् शासयेरन्
शासयेथाः शासयेयाथाम् शासयेध्वम्
शासयेय शासयेवहि शासयेमहि

प० शासयताम् शासयेताम् शासयन्ताम्
शासयस्व शासयेथाम् शासयध्वम्
शासयै शासयावहै शासयामहै

ह्य० अशासयत अशासयेताम् अशासयन्त
अशासयथाः अशासयेथाम् अशासयध्वम्
अशासये अशासयावहि अशासयामहि

अ० अशीशसत अशीशसेताम् अशीशसन्त
अशीशसथाः अशीशसेथाम् अशीशसध्वम्
अशीशसे अशीशसावहि अशीशसामहि

प० शासयाञ्चक्रे शासयाञ्चक्राते शासयाञ्चक्रिरे
शासयाञ्चकृषे शासयाञ्चक्राथे शासयाञ्चकृढ्वे
शासयाञ्चक्रे शासयाञ्चकृवहे शासयाञ्चकृमहे
शासयाम्बभूव । शासयामास

आ० शासयिषीष्ट शासयिषीयास्ताम् शासयिषीरन्
शासयिषीष्ठाः शासयिषीयास्थाम् शासयिषीढ्वम्
ध्वम्
शासयिषीय शासयिषीवहि शासयिषीमहि

श्व० शासयिता शासयितारौ शासयितारः
शासयितासे शासयितासाथे शासयिताध्वे
शासयिताहे शासयितास्वहे शासयितास्महे

भ० शासयिष्यते शासयिष्येते शासयिष्यन्ते
शासयिष्यसे शासयिष्येथे शासयिष्यध्वे
शासयिष्ये शासयिष्यावहे शासयिष्यामहे

क्रि० अशासयिष्यत अशासयिष्येताम् अशासयिष्यन्त
अशासयिष्यथाः अशासयिष्येथाम् अशासयिष्यध्वम्
अशासयिष्ये अशासयिष्यावहि अशासयिष्यामहि

CC-0. Public Domain. Vipin Kumar Collection, Deoband

Digitized by Madhuban Trust

550 शंसु (शंस्) स्तुतौ च ।

व०	शंसयति	शंसयतः	शंसयन्ति	
	शंसयसि	शंसयथः	शंसयथ	
	शंसयामि	शंसयावः	शंसयामः	
स०	शंसयेत्	शंसयेताम्	शंसयेयुः	
	शंसयेः	शंसयेतम्	शंसयेत	
	शंसयेयम्	शंसयेव	शंसयेम	
प०	शंसयतु	शंसयतात्	शंसयताम्	शंसयन्तु
	शंसय	शंसयतात्	शंसयतम्	शंसयत
	शंसयानि	शंसयाव	शंसयाम	
ह्य०	अशंसयत्	अशंसयताम्	अशंसयन्	
	अशंसयः	अशंसयतम्	अशंसयत	
	अशंसयम्	अशंसयाव	अशंसयाम	
अ०	अशशंसत्	अशशंसताम्	अशशंसन्	
	अशशंसः	अशशंसतम्	अशशंसत	
	अशशंसम्	अशशंसाव	अशशंसाम्	
प०	शंसयाञ्चकार	शंसयाञ्चक्रतुः	शंसयाञ्चक्रुः	
	शंसयाञ्चकर्थ	शंसयाञ्चक्रथुः	शंसयाञ्चक्र	
	शंसयाञ्चकार-चकर	शंसयाञ्चकृव	शंसयाञ्चकृम	
	शंसयाम्बभूव ।	शंसयामास		
आ०	शंस्यात्	शंस्यास्ताम्	शंस्यासुः	
	शंस्याः	शंस्यास्तम्	शंस्यास्त	
	शंस्यासम्	शंस्यास्व	शंस्यास्म	
श्व०	शंसयिता	शंसयितारौ	शंसयितारः	
	शंसयितासि	शंसयितास्थः	शंसयितास्थ	
	शंसयितास्मि	शंसयितास्वः	शंसयितास्मः	
भ०	शंसयिष्यति	शंसयिष्यतः	शंसयिष्यन्ति	
	शंसयिष्यसि	शंसयिष्यथः	शंसयिष्यथ	
	शंसयिष्यामि	शंसयिष्यावः	शंसयिष्यामः	
क्रि०	अशंसयिष्यत्	अशंसयिष्यताम्	अशंसयिष्यन्	
	अशंसयिष्यः	अशंसयिष्यतम्	अशंसयिष्यत	
	अशंसयिष्यम्	अशंसयिष्याव	अशंसयिष्याम	

व०	शंसयते	शंसयेते	शंसयन्ते
	शंसयसे	शंसयेथे	शंसयध्वे
	शंसये	शंसयावहे	शंसयामहे
स०	शंसयेत	शंसयेयाताम्	शंसयेरन्
	शंसयेथाः	शंसयेयाथाम्	शंसयेध्वम्
	शंसयेय	शंसयेवहि	शंसयेमहि
प०	शंसयताम्	शंसयेताम्	शंसयन्ताम्
	शंसयस्व	शंसयेथाम्	शंसयध्वम्
	शंसयै	शंसयावहै	शंसयामहै
ह्य०	अशंसयत	अशंसयेताम्	अशंसयन्त
	अशंसयथाः	अशंसयेथाम्	अशंसयध्वम्
	अशंसये	अशंसयावहि	अशंसयामहि
अ०	अशशंसत	अशशंसेताम्	अशशंसन्त
	अशशंसथाः	अशशंसेथाप्	अशशंसध्वम्
	अशशंसे	अशशंसावहि	अशशंसामहि
प०	शंसयाञ्चक्रे	शंसयाञ्चक्राते	शंसयाञ्चक्रिरे
	शंसयाञ्चकृषे	शंसयाञ्चक्राथे	शंसयाञ्चकृढ्वे
	शंसयाञ्चक्रे	शंसयाञ्चकृवहे	शंसयाञ्चकृमहे
	शंसयाम्बभूव ।	शंसयामास	
आ०	शंसयिषीष्ट	शंसयिषीयास्ताम्	शंसयिषीरन्
	शंसयिषीष्ठाः	शंसयिषीयास्थाम्	शंसयिषीढ्वम् ध्वम्
	शंसयिषीय	शंसयिषीवहि	शंसयिषीमहि
श्व०	शंसयिता	शंसयितारौ	शंसयितारः
	शंसयितासे	शंसयितासाथे	शंसयिताध्वे
	शंसयिताहे	शंसयितास्वहे	शंसयितास्महे
भ०	शंसयिष्यते	शंसयिष्येते	शंसयिष्यन्ते
	शंसयिष्यसे	शंसयिष्येथे	शंसयिष्यध्वे
	शंसयिष्ये	शंसयिष्यावहे	शंसयिष्यामहे
क्रि०	अशंसयिष्यत	अशंसयिष्येताम्	अशंसयिष्यन्त
	अशंसयिष्यथाः	अशंसयिष्येथाम्	अशंसयिष्यध्वम्
	अशंसयिष्ये	अशंसयिष्यावहि	अशंसयिष्यामहि

CC-0. Public Domain. Vipin Kumar Collection, Deoband

Digitized by Madhuban Trust

॥ अथ हान्ताः पञ्चदश ॥

551 मिहँ (मिह्) सेचने ।

व०	मेहयति	मेहयतः	मेहयन्ति
	मेहयसि	मेहयथः	मेहयथ
	मेहयामि	मेहयावः	मेहयामः
स०	मेहयेत्	मेहयेताम्	मेहयेयुः
	मेहयेः	मेहयेतम्	मेहयेत
	मेहयेयम्	मेहयेव	मेहयेम
प०	मेहयतु मेहयतात्	मेहयताम्	मेहयन्तु
	मेहय मेहयतात्	मेहयतम्	मेहयत
	मेहयानि	मेहयाव	मेहयाम
ह्य०	अमेहयत्	अमेहयताम्	अमेहयन्
	अमेहयः	अमेहयतम्	अमेहयत
	अमेहयम्	अमेहयाव	अमेहयाम
अ०	अमीमिहत्	अमीमिहताम्	अमीमिहन्
	अमीमिहः	अमीमिहतम्	अमीमिहत
	अमीमिहम्	अमीमिहाव	अमीमिहाम
प०	मेहयाञ्चकार	मेहयाञ्चक्रतुः	मेहयाञ्चक्रुः
	मेहयाञ्चकर्थ	मेहयाञ्चक्रथुः	मेहयाञ्चक्र
	मेहयाञ्चकार-चकर	मेहयाञ्चकृव	मेहयाञ्चकृम
	मेहयाम्बभूव । मेहयामास		
आ०	मेहयात्	मेहयास्ताम्	मेहयासुः
	मेहयाः	मेहयास्तम्	मेहयास्त
	मेहयासम्	मेहयास्व	मेहयास्म
श्व०	मेहयिता	मेहयितारौ	मेहयितारः
	मेहयितासि	मेहयितास्थः	मेहयितास्थ
	मेहयितास्मि	मेहयितास्वः	मेहयितास्मः
भ०	मेहयिष्यति	मेहयिष्यतः	मेहयिष्यन्ति
	मेहयिष्यसि	मेहयिष्यथः	मेहयिष्यथ
	मेहयिष्यामि	मेहयिष्यावः	मेहयिष्यामः
क्रि०	अमेहयिष्यत्	अमेहयिष्यताम्	अमेहयिष्यन्
	अमेहयिष्यः	अमेहयिष्यतम्	अमेहयिष्यत
	अमेहयिष्यम्	अमेहयिष्याव	अमेहयिष्याम

व०	मेहयते	मेहयेते	मेहयन्ते
	मेहयसे	मेहयेथे	मेहयध्वे
	मेहये	मेहयावहे	मेहयामहे
स०	मेहयेत	मेहयेयाताम्	मेहयेरन्
	मेहयेथाः	मेहयेयाथाम्	मेहयेध्वम्
	मेहयेय	मेहयेवहि	मेहयेमहि
प०	मेहयताम्	मेहयेताम्	मेहयन्ताम्
	मेहयस्व	मेहयेथाम्	मेहयध्वम्
	मेहयै	मेहयावहै	मेहयामहै
ह्य०	अमेहयत	अमेहयेताम्	अमेहयन्त
	अमेहयथाः	अमेहयेथाम्	अमेहयध्वम्
	अमेहये	अमेहयावहि	अमेहयामहि
अ०	अमीमिहत	अमीमिहेताम्	अमीमिहन्त
	अमीमिहथाः	अमीमिहेथाम्	अमीमिहध्वम्
	अमीमिहे	अमीमिहावहि	अमीमिहामहि
प०	मेहयाञ्चक्रे	मेहयाञ्चक्राते	मेहयाञ्चक्रिरे
	मेहयाञ्चकृषे	मेहयाञ्चक्राथे	मेहयाञ्चकृढ्वे
	मेहयाञ्चक्रे	मेहयाञ्चकृवहे	मेहयाञ्चकृमहे
	मेहयाम्बभूव । मेहयामास		
आ०	मेहयिषीष्ट	मेहयिषीयास्ताम्	मेहयिषीरन्
	मेहयिषीष्ठाः	मेहयिषीयास्थाम्	मेहयिषीढ्वम् ध्वम्
	मेहयिषीय	मेहयिषीवहि	मेहयिषीमहि
श्व०	मेहयिता	मेहयितारौ	मेहयितारः
	मेहयितासे	मेहयितासाथे	मेहयिताध्वे
	मेहयिताहे	मेहयितास्वहे	मेहयितास्महे
भ०	मेहयिष्यते	मेहयिष्येते	मेहयिष्यन्ते
	मेहयिष्यसे	मेहयिष्येथे	मेहयिष्यध्वे
	मेहयिष्ये	मेहयिष्यावहे	मेहयिष्यामहे
क्रि०	अमेहयिष्यत	अमेहयिष्येताम्	अमेहयिष्यन्त
	अमेहयिष्यथाः	अमेहयिष्येथाम्	अमेहयिष्यध्वम्
	अमेहयिष्ये	अमेहयिष्यावहि	अमेहयिष्यामहि

CC-0. Public Domain. Vipin Kumar Collection, Deoband

Digitized by Madhuban Trust

552 दहं (दह्) भस्मीकरणे ।

व० दाहयति दाहयतः दाहयन्ति
दाहयसि दाहयथः दाहयथ
दाहयामि दाहयावः दाहयामः

स० दाहयेत् दाहयेताम् दाहयेयुः
दाहयेः दाहयेतम् दाहयेत
दाहयेयम् दाहयेव दाहयेम

प० दाहयतु दाहयतात् दाहयताम् दाहयन्तु
दाहय दाहयतात् दाहयतम् दाहयत
दाहयानि दाहयाव दाहयाम

ह्य० अदाहयत् अदाहयताम् अदाहयन्
अदाहयः अदाहयतम् अदाहयत
अदाहयम् अदाहयाव अदाहयाम

अ० अदीदहत् अदीदहताम् अदीदहन्
अदीदहः अदीदहतम् अदीदहत
अदीदहम् अदीदहाव अदीदहाम

प० दाहयाञ्चकार दाहयाञ्चक्रतुः दाहयाञ्चक्रुः
दाहयाञ्चकर्थ दाहयाञ्चक्रथुः दाहयाञ्चक्र
दाहयाञ्चकार-चकर दाहयाञ्चकृव दाहयाञ्चकृम

दाहयाम्बभूव । दाहयामास

आ० दाहयात् दाहयास्ताम् दाहयासुः
दाहयाः दाहपास्तम् दाहयास्त
दाहयासम् दाहयास्व दाहयास्म

श्व० दाहयिता दाहयितारौ दाहयितारः
दाहयितासि दाहयितास्थः दाहयितास्थ
दाहयितास्मि दाहयितास्वः दाहयितास्मः

भ० दाहयिष्यति दाहयिष्यतः दाहयिष्यन्ति
दाहयिष्यसि दाहयिष्यथः दाहयिष्यथ
दाहयिष्यामि दाहयिष्यावः दाहयिष्यामः

क्रि० अदाहयिष्यत् अदाहयिष्यताम् अदाहयिष्यन्
अदाहयिष्यः अदाहयिष्यतम् अदाहयिष्यत
अदाहयिष्यम् अदाहयिष्याव अदाहयिष्याम

व० दाहयते दाहयेते दाहयन्ते
दाहयसे दाहयेथे दाहयध्वे
दाहये दाहयावहे दाहयामहे

स० दाहयेत दाहयेयाताम् दाहयेरन्
दाहयेथाः दाहयेयाथाम् दाहयेध्वम्
दाहयेय दाहयेवहि दाहयेमहि

प० दाहयताम् दाहयेताम् दाहयन्ताम्
दाहयस्व दाहयेथाम् दाहयध्वम्
दाहयै दाहयावहै दाहयामहै

ह्य० अदाहयत अदाहयेताम् अदाहयन्त
अदाहयथाः अदाहयेथाम् अदाहयध्वम्
अदाहये अदाहयावहि अदाहयामहि

अ० अदीदहत अदीदहेताम् अदीदहन्त
अदीदहथाः अदीदहेथाम् अदीदहध्वम्
अदीदहे अदीदहावहि अदीदहामहि

प० दाहयाञ्चक्रे दाहयाञ्चक्राते दाहयाञ्चक्रिरे
दाहयाञ्चकृषे दाहयाञ्चक्राथे दाहयाञ्चकृढ्वे
दाहयाञ्चक्रे दाहयाञ्चकृवहे दाहयाञ्चकृमहे

दाहयाम्बभूव । दाहयामास

आ० दाहयिषीष्ट दाहयिषीयास्ताम् दाहयिषीरन्
दाहयिषीष्ठाः दाहयिषीयास्थाम् दाहयिषीढ्वम्
ध्वम्
दाहयिषीय दाहयिषीवहि दाहयिषीमहि

श्व० दाहयिता दाहयितारौ दाहयितारः
दाहयितासे दाहयितासाथे दाहयिताध्वे
दाहयिताहे दाहयितास्वहे दाहयितास्महे

भ० दाहयिष्यते दाहयिष्येते दाहयिष्यन्ते
दाहयिष्यसे दाहयिष्येथे दाहयिष्यध्वे
दाहयिष्ये दाहयिष्यावहे दाहयिष्यामहे

क्रि० अदाहयिष्यत अदाहयिष्येताम् अदाहयिष्यन्त
अदाहयिष्यथाः अदाहयिष्येथाम् अदाहयिष्यध्वम्
अदाहयिष्ये अदाहयिष्यावहि अदाहयिष्यामहि

CC-0. Public Domain. Vipin Kumar Collection, Deoband

Digitized by Madhuban Trust

553 चह (चह्) कल्कने ।

व०	चाहयति	चाहयतः	चाहयन्ति
	चाहयसि	चाहयथः	चाहयथ
	चाहयामि	चाहयावः	चाहयामः
स०	चाहयेत्	चाहयेताम्	चाहयेयुः
	चाहयेः	चाहयेतम्	चाहयेत
	चाहयेयम्	चाहयेव	चाहयेम
प०	चाहयतु चाहयतात्	चाहयताम्	चाहयन्तु
	चाहय चाहयतात्	चाहयतम्	चाहयत
	चाहयानि	चाहयाव	चाहयाम
ह्य०	अचाहयत्	अचाहयताम्	अचाहयन्
	अचाहयः	अचाहयतम्	अचाहयत
	अचाहयम्	अचाहयाव	अचाहयाम
अ०	अचीचहत्	अचीचहताम्	अचीचहन्
	अचीचहः	अचीचहतम्	अचीचहत
	अचीचहम्	अचीचहाव	अचीचहाम
प०	चाहयाञ्चकार	चाहयाञ्चक्रतुः	चाहयाञ्चक्रुः
	चाहयाञ्चकर्थ	चाहयाञ्चक्रथुः	चाहयाञ्चक्र
	चाहयाञ्चकार;चकर	चाहयाञ्चकृव	चाहयाञ्चकृम
	चाहयाम्बभूव । चाहयामास		
आ०	चाहयात्	चाहयास्ताम्	चाहयासुः
	चाहयाः	चाहयास्तम्	चाहयास्त
	चाहयासम्	चाहयास्व	चाहयास्म
श्व०	चाहयिता	चाहयितारौ	चाहयितारः
	चाहयितासि	चाहयितास्थः	चाहयितास्थ
	चाहयितास्मि	चाहयितास्वः	चाहयितास्मः
भ०	चाहयिष्यति	चाहयिष्यतः	चाहयिष्यन्ति
	चाहयिष्यसि	चाहयिष्यथः	चाहयिष्यथ
	चाहयिष्यामि	चाहयिष्यावः	चाहयिष्यामः
क्रि०	अचाहयिष्यत्	अचाहयिष्यताम्	अचाहयिष्यन्
	अचाहयिष्यः	अचाहयिष्यतम्	अचाहयिष्यत
	अचाहयिष्यम्	अचाहयिष्याव	अचाहयिष्याम

व०	चाहयते	चाहयेते	चाहयन्ते
	चाहयसे	चाहयेथे	चाहयध्वे
	चाहये	चाहयावहे	चाहयामहे
स०	चाहयेत	चाहयेयाताम्	चाहयेरन्
	चाहयेथाः	चाहयेयाथाम्	चाहयेध्वम्
	चाहयेय	चाहयेवहि	चाहयेमहि
प०	चाहयताम्	चाहयेताम्	चाहयन्ताम्
	चाहयस्व	चाहयेथाम्	चाहयध्वम्
	चाहयै	चाहयावहै	चाहयामहै
ह्य०	अचाहयत	अचाहयेताम्	अचाहयन्त
	अचाहयथाः	अचाहयेथाम्	अचाहयध्वम्
	अचाहये	अचाहयावहि	अचाहयामहि
अ०	अचीचहत	अचीचहेताम्	अचीचहन्त
	अचीचहथाः	अचीचहेथाम्	अचीचहध्वम्
	अचीचहे	अचीचहावहि	अचीचहामहि
प०	चाहयाञ्चक्रे	चाहयाञ्चक्राते	चाहयाञ्चक्रिरे
	चाहयाञ्चकृषे	चाहयाञ्चक्राथे	चाहयाञ्चकृढ्वे
	चाहयाञ्चक्रे	चाहयाञ्चकृवहे	चाहयाञ्चकृमहे
	चाहयाम्बभूव । चाहयामास		
आ०	चाहयिषीष्ट	चाहयिषीयास्ताम्	चाहयिषीरन्
	चाहयिषीष्ठाः	चाहयिषीयास्थाम्	चाहयिषीढ्वम् ध्वम्
	चाहयिषीय	चाहयिषीवहि	चाहयिषीमहि
श्व०	चाहयिता	चाहयितारौ	चाहयितारः
	चाहयितासे	चाहयितासाथे	चाहयिताध्वे
	चाहयिताहे	चाहयितास्वहे	चाहयितास्महे
भ०	चाहयिष्यते	चाहयिष्येते	चाहयिष्यन्ते
	चाहयिष्यसे	चाहयिष्येथे	चाहयिष्यध्वे
	चाहयिष्ये	चाहयिष्यावहे	चाहयिष्यामहे
क्रि०	अचाहयिष्यत	अचाहयिष्येताम्	अचाहयिष्यन्त
	अचाहयिष्यथाः	अचाहयिष्येथाम्	अचाहयिष्यध्वम्
	अचाहयिष्ये	अचाहयिष्यावहि	अचाहयिष्यामहि

CC-0. Public Domain. Vipin Kumar Collection, Deoband

Digitized by Madhuban Trust

554 रह (रह्) त्यागे ।

व०	राहयति	राहयतः	राहयन्ति
	राहयसि	राहयथः	राहयथ
	राहयामि	राहयावः	राहयामः
स०	राहयेत्	राहयेताम्	राहयेयुः
	राहयेः	राहयेतम्	राहयेत
	राहयेयम्	राहयेव	राहयेम
प०	राहयतु राहयतात्	राहयताम्	राहयन्तु
	राहय राहयतात्	राहयतम्	राहयत
	राहयाणि	राहयाव	राहयाम
ह्य०	अराहयत्	अराहयताम्	अराहयन्
	अराहयः	अराहयतम्	अराहयत
	अराहयम्	अराहयाव	अराहयाम
अ०	अरीरहत्	अरीरहताम्	अरीरहन्
	अरीरहः	अरीरहतम्	अरीरहत
	अरीरहम्	अरीरहाव	अरीरहाम
प०	राहयाञ्चकार	राहयाञ्चक्रतुः	राहयाञ्चक्रुः
	राहयाञ्चकर्थ	राहयाञ्चक्रथुः	राहयाञ्चक्र
	राहयाञ्चकार;चकर	राहयाञ्चकृव	राहयाञ्चकृम
	राहयाम्बभूव । राहयामास		
आ०	राहयात्	राहयास्ताम्	राहयासुः
	राहयाः	राहयास्तम्	राहयास्त
	राहयासम्	राहयास्व	राहयास्म
श्व०	राहयिता	राहयितारौ	राहयितारः
	राहयितासि	राहयितास्थः	राहयितास्थ
	राहयितास्मि	राहयितास्वः	राहयितास्मः
भ०	राहयिष्यति	राहयिष्यतः	राहयिष्यन्ति
	राहयिष्यसि	राहयिष्यथः	राहयिष्यथ
	राहयिष्यामि	राहयिष्यावः	राहयिष्यामः
क्रि०	अराहयिष्यत्	अराहयिष्यताम्	अराहयिष्यन्
	अराहयिष्यः	अराहयिष्यतम्	अराहयिष्यत
	अराहयिष्यम्	अराहयिष्याव	अराहयिष्याम

व०	राहयते	राहयेते	राहयन्ते
	राहयसे	राहयेथे	राहयध्वे
	राहये	राहयावहे	राहयामहे
स०	राहयेत	राहयेयाताम्	राहयेरन्
	राहयेथाः	राहयेयाथाम्	राहयेध्वम्
	राहयेय	राहयेवहि	राहयेमहि
प०	राहयताम्	राहयेताम्	राहयन्ताम्
	राहयस्व	राहयेथाम्	राहयध्वम्
	राहयै	राहयावहै	राहयामहै
ह्य०	अराहयत	अराहयेताम्	अराहयन्त
	अराहयथाः	अराहयेथाम्	अराहयध्वम्
	अराहये	अराहयावहि	अराहयामहि
अ०	अरीरहत	अरीरहेताम्	अरीरहन्त
	अरीरहथाः	अरीरहेथाम्	अरीरहध्वम्
	अरीरहे	अरीरहावहि	अरीरहामहि
प०	राहयाञ्चक्रे	राहयाञ्चक्राते	राहयाञ्चक्रिरे
	राहयाञ्चकृषे	राहयाञ्चक्राथे	राहयाञ्चकृढ्वे
	राहयाञ्चक्रे	राहयाञ्चकृवहे	राहयाञ्चकृमहे
	राहयाम्बभूव । राहयामास		
आ०	राहयिषीष्ट	राहयिषीयास्ताम्	राहयिषीरन्
	राहयिषीष्ठाः	राहयिषीयास्थाम्	राहयिषीढ्वम् ध्वम्
	राहयिषीय	राहयिषीवहि	राहयिषीमहि
श्व०	राहयिता	राहयितारौ	राहयितारः
	राहयितासे	राहयितासाथे	राहयिताध्वे
	राहयिताहे	राहयितास्वहे	राहयितास्महे
भ०	राहयिष्यते	राहयिष्येते	राहयिष्यन्ते
	राहयिष्यसे	राहयिष्येथे	राहयिष्यध्वे
	राहयिष्ये	राहयिष्यावहे	राहयिष्यामहे
क्रि०	अराहयिष्यत	अराहयिष्येताम्	अराहयिष्यन्त
	अराहयिष्यथाः	अराहयिष्येथाम्	अराहयिष्यध्वम्
	अराहयिष्ये	अराहयिष्यावहि	अराहयिष्यामहि

CC-0. Public Domain. Vipin Kumar Collection, Deoband

Digitized by Madhuban Trust

555 रहु (रंह्) गतौ ।

व०	रंहयति	रंहयतः	रंहयन्ति
	रंहयसि	रंहयथः	रंहयथ
	रंहयामि	रंहयावः	रंहयामः
स०	रंहयेत्	रंहयेताम्	रंहयेयुः
	रंहयेः	रंहयेतम्	रंहयेत
	रंहयेयम्	रंहयेव	रंहयेम
प०	रंहयतु रंहयतात्	रंहयताम्	रंहयन्तु
	रंहय रंहयतात्	रंहयतम्	रंहयत
	रंहयाणि	रंहयाव	रंहयाम
ह्य०	अरंहयत्	अरंहयताम्	अरंहयन्
	अरंहयः	अरंहयतम्	अरंहयत
	अरंहयम्	अरंहयाव	अरंहयाम
अ०	अररंहत्	अररंहताम्	अररंहन्
	अररंहः	अररंहतम्	अररंहत
	अररंहम्	अररंहाव	अररंहाम
प०	रंहयाञ्चकार	रंहयाञ्चक्रतुः	रंहयाञ्चक्रुः
	रंहयाञ्चकर्थ	रंहयाञ्चक्रथुः	रंहयाञ्चक्र
	रंहयाञ्चकार;चकर	रंहयाञ्चकृव	रंहयाञ्चकृम
	रंहयाम्बभूव । रंहयामास		
आ०	रंहयात्	रंहयास्ताम्	रंहयासुः
	रंहयाः	रंहयास्तम्	रंहयास्त
	रंहयासम्	रंहयास्व	रंहयास्म
श्व०	रंहयिता	रंहयितारौ	रंहयितारः
	रंहयितासि	रंहयितास्थः	रंहयितास्थ
	रंहयितास्मि	रंहयितास्वः	रंहयितास्मः
भ०	रंहयिष्यति	रंहयिष्यतः	रंहयिष्यन्ति
	रंहयिष्यसि	रंहयिष्यथः	रंहयिष्यथ
	रंहयिष्यामि	रंहयिष्यावः	रंहयिष्यामः
क्रि०	अरंहयिष्यत्	अरंहयिष्यताम्	अरंहयिष्यन्
	अरंहयिष्यः	अरंहयिष्यतम्	अरंहयिष्यत
	अरंहयिष्यम्	अरंहयिष्याव	अरंहयिष्याम

व०	रंहयते	रंहयेते	रंहयन्ते
	रंहयसे	रंहयेथे	रंहयध्वे
	रंहये	रंहयावहे	रंहयामहे
स०	रंहयेत	रंहयेयाताम्	रंहयेरन्
	रंहयेथाः	रंहयेयाथाम्	रंहयेध्वम्
	रंहयेय	रंहयेवहि	रंहयेमहि
प०	रंहयताम्	रंहयेताम्	रंहयन्ताम्
	रंहयस्व	रंहयेथाम्	रंहयध्वम्
	रंहयै	रंहयावहै	रंहयामहै
ह्य०	अरंहयत	अरंहयेताम्	अरंहयन्त
	अरंहयथाः	अरंहयेथाम्	अरंहयध्वम्
	अरंहये	अरंहयावहि	अरंहयामहि
अ०	अररंहत	अररंहेताम्	अररंहन्त
	अररंहथाः	अररंहेथाम्	अररंहध्वम्
	अररंहे	अररंहावहि	अररंहामहि
प०	रंहयाञ्चक्रे	रंहयाञ्चक्राते	रंहयाञ्चक्रिरे
	रंहयाञ्चकृषे	रंहयाञ्चक्राथे	रंहयाञ्चकृढ्वे
	रंहयाञ्चक्रे	रंहयाञ्चकृवहे	रंहयाञ्चकृमहे
	रंहयाम्बभूव । रंहयामास		
आ०	रंहयिषीष्ट	रंहयिषीयास्ताम्	रंहयिषीरन्
	रंहयिषीष्ठाः	रंहयिषीयास्थाम्	रंहयिषीढ्वम् ध्वम्
	रंहयिषीय	रंहयिषीवहि	रंहयिषीमहि
श्व०	रंहयिता	रंहयितारौ	रंहयितारः
	रंहयितासे	रंहयितासाथे	रंहयिताध्वे
	रंहयिताहे	रंहयितास्वहे	रंहयितास्महे
भ०	रंहयिष्यते	रंहयिष्येते	रंहयिष्यन्ते
	रंहयिष्यसे	रंहयिष्येथे	रंहयिष्यध्वे
	रंहयिष्ये	रंहयिष्यावहे	रंहयिष्यामहे
क्रि०	अरंहयिष्यत	अरंहयिष्येताम्	अरंहयिष्यन्त
	अरंहयिष्यथाः	अरंहयिष्येथाम्	अरंहयिष्यध्वम्
	अरंहयिष्ये	अरंहयिष्यावहि	अरंहयिष्यामहि

CC-0. Public Domain. Vipin Kumar Collection, Deoband

Digitized by Madhuban Trust

556 दृह (दृह्) वृद्धौ ।

व० दर्हयति दर्हयतः दर्हयन्ति
दर्हयसि दर्हयथः दर्हयथ
दर्हयामि दर्हयावः दर्हयामः

स० दर्हयेत् दर्हयेताम् दर्हयेयुः
दर्हयेः दर्हयेतम् दर्हयेत
दर्हयेयम् दर्हयेव दर्हयेम

प० दर्हयतु दर्हयतात् दर्हयताम् दर्हयन्तु
दर्हय दर्हयतात् दर्हयतम् दर्हयत
दर्हयाणि दर्हयाव दर्हयाम

ह्य० अदर्हयत् अदर्हयताम् अदर्हयन्
अदर्हयः अदर्हयतम् अदर्हयत
अदर्हयम् अदर्हयाव अदर्हयाम

अ० अदीदृहत् अदीदृहताम् अदीदृहन्
अदीदृहः अदीदृहतम् अदीदृहत
अदीदृहम् अदीदृहाव अदीदृहाम

अददर्हत् अददर्हताम् अददर्हन् इ०

प० दर्हयाञ्चकार दर्हयाञ्चक्रतुः दर्हयाञ्चक्रुः
दर्हयाञ्चकर्थ दर्हयाञ्चक्रथुः दर्हयाञ्चक्र
दर्हयाञ्चकार-चकर दर्हयाञ्चकृव दर्हयाञ्चकृम
दर्हयाम्बभूव । दर्हयामास

आ० दर्ह्यात् दर्ह्यास्ताम् दर्ह्यासुः
दर्ह्याः दर्ह्यास्तम् दर्ह्यास्त
दर्ह्यासम् दर्ह्यास्व दर्ह्यास्म

श्व० दर्हयिता दर्हयितारौ दर्हयितारः
दर्हयितासि दर्हयितास्थः दर्हयितास्थ
दर्हयितास्मि दर्हयितास्वः दर्हयितास्मः

भ० दर्हयिष्यति दर्हयिष्यतः दर्हयिष्यन्ति
दर्हयिष्यसि दर्हयिष्यथः दर्हयिष्यथ
दर्हयिष्यामि दर्हयिष्यावः दर्हयिष्यामः

क्रि० अदर्हयिष्यत् अदर्हयिष्यताम् अदर्हयिष्यन्
अदर्हयिष्यः अदर्हयिष्यतम् अदर्हयिष्यत
अदर्हयिष्यम् अदर्हयिष्याव अदर्हयिष्याम

व० दर्हयते दर्हयेते दर्हयन्ते
दर्हयसे दर्हयेथे दर्हयध्वे
दर्हये दर्हयावहे दर्हयामहे

स० दर्हयेत दर्हयेयाताम् दर्हयेरन्
दर्हयेथाः दर्हयेयाथाम् दर्हयेध्वम्
दर्हयेय दर्हयेवहि दर्हयेमहि

प० दर्हयताम् दर्हयेताम् दर्हयन्ताम्
दर्हयस्व दर्हयेथाम् दर्हयध्वम्
दर्हयै दर्हयावहै दर्हयामहै

ह्य० अदर्हयत अदर्हयेताम् अदर्हयन्त
अदर्हयथाः अदर्हयेथाम् अदर्हयध्वम्
अदर्हये अदर्हयावहि अदर्हयामहि

अ० अदीदृहत अदीदृहेताम् अदीदृहन्त
अदीदृहथाः अदीदृहेथाम् अदीदृहध्वम्
अदीदृहे अदीदृहावहि अदीदृहामहि

अददर्हत अददर्हेताम् अददर्हन्त इ०

प० दर्हयाञ्चक्रे दर्हयाञ्चक्राते दर्हयाञ्चक्रिरे
दर्हयाञ्चकृषे दर्हयाञ्चक्राथे दर्हयाञ्चकृढ्वे
दर्हयाञ्चक्रे दर्हयाञ्चकृवहे दर्हयाञ्चकृमहे
दर्हयाम्बभूव । दर्हयामास

आ० दर्हयिषीष्ट दर्हयिषीयास्ताम् दर्हयिषीरन्
दर्हयिषीष्ठाः दर्हयिषीयास्थाम् दर्हयिषीढ्वम्-ध्वम्
दर्हयिषीय दर्हयिषीवहि दर्हयिषीमहि

श्व० दर्हयिता दर्हयितारौ दर्हयितारः
दर्हयितासे दर्हयितासाथे दर्हयिताध्वे
दर्हयिताहे दर्हयितास्वहे दर्हयितास्महे

भ० दर्हयिष्यते दर्हयिष्येते दर्हयिष्यन्ते
दर्हयिष्यसे दर्हयिष्येथे दर्हयिष्यध्वे
दर्हयिष्ये दर्हयिष्यावहे दर्हयिष्यामहे

क्रि० अदर्हयिष्यत अदर्हयिष्येताम् अदर्हयिष्यन्त
अदर्हयिष्यथाः अदर्हयिष्येथाम् अदर्हयिष्यध्वम्
अदर्हयिष्ये अदर्हयिष्यावहि अदर्हयिष्यामहि

CC-0. Public Domain. Vipin Kumar Collection, Deoband

557 दृहु (दृंहू) वृद्धौ

Digitized by Madhuban Trust

~~560 बृहु (बृंहू) वृद्धौ।~~

व०	दृंहयति	दृंहयतः	बृंहयन्ति
	दृंहयसि	दृंहयथः	दृंहयथ
	दृंहयामि	दृंहयावः	दृंहयामः
स०	दृंहयेत्	दृंहयेताम्	बृंहयेयुः
	दृंहयेः	दृंहयेतम्	बृंहयेत
	दृंहयेयम्	दृंहयेव	बृंहयेम
प०	बृंहयतु बृंहयतात्	बृंहयताम्	बृंहयन्तु
	बृंहय बृंहयतात्	बृंहयतम्	बृंहयत
	दृंहयाणि ~~बृंहयाणि~~	बृंहयाव	बृंहयाम
ह्य०	अबृंहयत्	अबृंहयताम्	अबृंहयन्
	अबृंहयः	अबृंहयतम्	अबृंहयत
	अबृंहयम्	अबृंहयाव	अबृंहयाम
अ०	अदबृंहत्	अदबृंहताम्	अदबृंहन्
	अदबृंहः	अदबृंहतम्	अदबृंहत
	अदबृंहम्	अदबृंहाव	अदबृंहाम
प०	बृंहयाञ्चकार	बृंहयाञ्चक्रतुः	बृंहयाञ्चक्रुः
	बृंहयाञ्चकर्थ	बृंहयाञ्चक्रथुः	बृंहयाञ्चक्र
	बृंहयाञ्चकार-चकर	बृंहयाञ्चकृव	बृंहयाञ्चकृम
	बृंहयाम्बभूव । बृंहयामास		
आ०	बृंहयात्	बृंहयास्ताम्	दृंहयासुः
	बृंहयाः	बृंहयास्तम्	बृंहयास्त
	बृंहयासम्	बृंहयास्व	बृंहयास्म
श्व०	बृंहयिता	बृंहयितारौ	बृंहयितारः
	बृंहयितासि	बृंहयितास्थः	बृंहयितास्थ
	बृंहयितास्मि	बृंहयितास्वः	बृंहयितास्मः
भ०	बृंहयिष्यति	बृंहयिष्यतः	दृंहयिष्यन्ति
	बृंहयिष्यसि	बृंहयिष्यथः	बृंहयिष्यथ
	दृंहयिष्यामि	बृंहयिष्यावः	बृंहयिष्यामः
क्रि०	अबृंहयिष्यत्	अबृंहयिष्यताम्	अबृंहयिष्यन्
	अबृंहयिष्यः	अबृंहयिष्यतम्	अदृंहयिष्यत
	अबृंहयिष्यम्	अबृंहयिष्याव	अबृंहयिष्याम

व०	दृंहयते	दृंहयेते	दृंहयन्ते
	दृंहयसे	दृंहयेथे	दृंहयध्वे
	दृंहये	दृंहयावहे	दृंहयामहे
स०	दृंहयेत	दृंहयेयाताम्	दृंहयेरन्
	दृंहयेथाः	दृंहयेयाथाम्	दृंहयेध्वम्
	दृंहयेय	दृंहयेवहि	दृंहयेमहि
प०	दृंहयताम्	दृंहयेताम्	दृंहयन्ताम्
	दृंहयस्व	दृंहयेथाम्	दृंहयध्वम्
	दृंहयै	दृंहयावहै	दृंहयामहै
ह्य०	अदृंहयत	अदृंहयेताम्	अदृंहयन्त
	अदृंहयथाः	अदृंहयेथाम्	अदृंहयध्वम्
	अदृंहये	अदृंहयावहि	अदृंहयामहि
अ०	अददृंहत	अददृंहेताम्	अददृंहन्त
	अददृंहथाः	अददृंहेथाम्	अददृंहध्वम्
	अददृंहे	अददृंहावहि	अददृंहामहि
प०	दृंहयाञ्चक्रे	दृंहयाञ्चक्राते	दृंहयाञ्चक्रिरे
	दृंहयाञ्चकृषे	दृंहयाञ्चक्राथे	दृंहयाञ्चकृढ्वे
	दृंहयाञ्चक्रे	दृंहयाञ्चकृवहे	दृंहयाञ्चकृमहे
	दृंहयाम्बभूव । दृंहयामास		
आ०	दृंहयिषीष्ट	दृंहयिषीयास्ताम्	दृंहयिषीरन्
	दृंहयिषीष्ठाः	दृंहयिषीयास्थाम्	दृंहयिषीढ्वम् / ध्वम्
	दृंहयिषीय	दृंहयिषीवहि	दृंहयिषीमहि
श्व०	दृंहयिता	दृंहयितारौ	दृंहयितारः
	दृंहयितासे	दृंहयितासाथे	दृंहयिताध्वे
	दृंहयिताहे	दृंहयितास्वहे	दृंहयितास्महे
भ०	दृंहयिष्यते	दृंहयिष्येते	दृंहयिष्यन्ते
	दृंहयिष्यसे	दृंहयिष्येथे	दृंहयिष्यध्वे
	दृंहयिष्ये	दृंहयिष्यावहे	दृंहयिष्यामहे
क्रि०	अदृंहयिष्यत	अदृंहयिष्येताम्	अदृंहयिष्यन्त
	अदृंहयिष्यथाः	अदृंहयिष्येथाम्	अदृंहयिष्यध्वम्
	अदृंहयिष्ये	अदृंहयिष्यावहि	अदृंहयिष्यामहि

CC-0. Public Domain. Vipin Kumar Collection, Deoband

Digitized by Madhuban Trust

558 वृह (वृह्) वृद्धौ ।

व०	वर्हयति	वर्हयतः	वर्हयन्ति
	वर्हयसि	वर्हयथः	वर्हयथ
	वर्हयामि	वर्हयावः	वर्हयामः
स०	वर्हयेत्	वर्हयेताम्	वर्हयेयुः
	वर्हयेः	वर्हयेतम्	वर्हयेत
	वर्हयेयम्	वर्हयेव	वर्हयेम
प०	वर्हयतु वर्हयतात्	वर्हयताम्	वर्हयन्तु
	वर्हय वर्हयतात्	वर्हयतम्	वर्हयत
	वर्हयाणि	वर्हयाव	वर्हयाम
ह्य०	अवर्हयत्	अवर्हयताम्	अवर्हयन्
	अवर्हयः	अवर्हयतम्	अवर्हयत
	अवर्हयम्	अवर्हयाव	अवर्हयाम
अ०	अवीवृहत्	अवीवृहताम्	अवीवृहन्
	अवीवृहः	अवीवृहतम्	अवीवृहत
	अवीवृहम्	अवीवृहाव	अवीवृहाम
प०	वर्हयाञ्चकार	वर्हयाञ्चक्रतुः	वर्हयाञ्चक्रुः
	वर्हयाञ्चकर्थ	वर्हयाञ्चक्रथुः	वर्हयाञ्चक्र
	वर्हयाञ्चकार-चकर	वर्हयाञ्चकृव	वर्हयाञ्चकृम

वर्हयाम्बभूव । वर्हयामास

आ०	वर्ह्यात्	वर्ह्यास्ताम्	वर्ह्यासुः
	वर्ह्याः	वर्ह्यास्तम्	वर्ह्यास्त
	वर्ह्यासम्	वर्ह्यास्व	वर्ह्यास्म
श्व०	वर्हयिता	वर्हयितारौ	वर्हयितारः
	वर्हयितासि	वर्हयितास्थः	वर्हयितास्थ
	वर्हयितास्मि	वर्हयितास्वः	वर्हयितास्मः
भ०	वर्हयिष्यति	वर्हयिष्यतः	वर्हयिष्यन्ति
	वर्हयिष्यसि	वर्हयिष्यथः	वर्हयिष्यथ
	वर्हयिष्यामि	वर्हयिष्यावः	वर्हयिष्यामः
क्रि०	अवर्हयिष्यत्	अवर्हयिष्यताम्	अवर्हयिष्यन्
	अवर्हयिष्यः	अवर्हयिष्यतम्	अवर्हयिष्यत
	अवर्हयिष्यम्	अवर्हयिष्याव	अवर्हयिष्याम

व०	वर्हयते	वर्हयेते	वर्हयन्ते
	वर्हयसे	वर्हयेथे	वर्हयध्वे
	वर्हये	वर्हयावहे	वर्हयामहे
स०	वर्हयेत	वर्हयेयाताम्	वर्हयेरन्
	वर्हयेथाः	वर्हयेयाथाम्	वर्हयेध्वम्
	वर्हयेय	वर्हयेवहि	वर्हयेमहि
प०	वर्हयताम्	वर्हयेताम्	वर्हयन्ताम्
	वर्हयस्व	वर्हयेथाम्	वर्हयध्वम्
	वर्हयै	वर्हयावहै	वर्हयामहै
ह्य०	अवर्हयत	अवर्हयेताम्	अवर्हयन्त
	अवर्हयथाः	अवर्हयेथाम्	अवर्हयध्वम्
	अवर्हये	अवर्हयावहि	अवर्हयामहि
अ०	अवीवृहत	अवीवृहेताम्	अवीवृहन्त
	अवीवृहथाः	अवीवृहेथाम्	अवीवृहध्वम्
	अवीवृहे	अवीवृहावहि	अवीवृहामहि
प०	वर्हयाञ्चक्रे	वर्हयाञ्चक्राते	वर्हयाञ्चक्रिरे
	वर्हयाञ्चकृषे	वर्हयाञ्चक्राथे	वर्हयाञ्चकृढ्वे
	वर्हयाञ्चक्रे	वर्हयाञ्चकृवहे	वर्हयाञ्चकृमहे

वर्हयाम्बभूव । वर्हयामास

आ०	वर्हयिषीष्ट	वर्हयिषीयास्ताम्	वर्हयिषीरन्
	वर्हयिषीष्ठाः	वर्हयिषीयास्थाम्	वर्हयिषीढ्वम् ध्वम्
	वर्हयिषीय	वर्हयिषीवहि	वर्हयिषीमहि
श्व०	वर्हयिता	वर्हयितारौ	वर्हयितारः
	वर्हयितासे	वर्हयितासाथे	वर्हयिताध्वे
	वर्हयिताहे	वर्हयितास्वहे	वर्हयितास्महे
भ०	वर्हयिष्यते	वर्हयिष्येते	वर्हयिष्यन्ते
	वर्हयिष्यसे	वर्हयिष्येथे	वर्हयिष्यध्वे
	वर्हयिष्ये	वर्हयिष्यावहे	वर्हयिष्यामहे
क्रि०	अवर्हयिष्यत	अवर्हयिष्येताम्	अवर्हयिष्यन्त
	अवर्हयिष्यथाः	अवर्हयिष्येथाम्	अवर्हयिष्यध्वम्
	अवर्हयिष्ये	अवर्हयिष्यावहि	अवर्हयिष्यामहि

559 वृहुँ (वृह्) शब्दे च । वृह 558 वद्रूपाणि

CC-0. Public Domain. Vipin Kumar Collection, Deoband

Digitized by Madhuban Trust

अ० अवबृंहत अवबृंहेताम् अवबृंहन्त
अवबृंहथाः अवबृंहेथाम् अवबृंहध्वम्
अवबृंहे अवबृंहावहि अवबृंहामहि

560 बृहु (बृंह्) शब्दे च ।

व० बृंहयति बृंहयतः बृंहयन्ति
बृंहयसि बृंहयथः बृंहयथ
बृंहयामि बृंहयावः बृंहयामः

स० बृंहयेत् बृंहयेताम् बृंहयेयुः
बृंहयेः बृंहयेतम् बृंहयेत
बृंहयेयम् बृंहयेव बृंहयेम

प० बृंहयतु बृंहयतात् बृंहयताम् बृंहयन्तु
बृंहय बृंहयतात् बृंहयतम् बृंहयत
बृंहयाणि ~~बृंहयानि~~ बृंहयाव बृंहयाम

ह्य० अबृंहयत् अबृंहयताम् अबृंहयन्
अबृंहयः अबृंहयतम् अबृंहयत
अबृंहयम् अबृंहयाव अबृंहयाम

अ० अवबृंहत् अवबृंहताम् अवबृंहन्
अवबृंहः अवबृंहतम् अवबृंहत
अवबृंहम् अवबृंहाव अवबृंहाम

प० बृंहयाञ्चकार बृंहयाञ्चक्रतुः बृंहयाञ्चक्रुः
बृंहयाञ्चकर्थ बृंहयाञ्चक्रथुः बृंहयाञ्चक्र
बृंहयाञ्चकार-चकर बृंहयाञ्चकृव बृंहयाञ्चकृम
बृंहयाम्बभूव । बृंहयामास

आ० बृंहयात् बृंहयास्ताम् बृंहयासुः
बृंहयाः बृंहयास्तम् बृंहयास्त
बृंहयासम् बृंहयास्व बृंहयास्म

श्व० बृंहयिता बृंहयितारौ बृंहयितारः
बृंहयितासि बृंहयितास्थः बृंहयितास्थ
बृंहयितास्मि बृंहयितास्वः बृंहयितास्मः

भ० बृंहयिष्यति बृंहयिष्यतः बृंहयिष्यन्ति
बृंहयिष्यसि बृंहयिष्यथः बृंहयिष्यथ
बृंहयिष्यामि बृंहयिष्यावः बृंहयिष्यामः

क्रि० अबृंहयिष्यत् अबृंहयिष्यताम् अबृंहयिष्यन्
अबृंहयिष्यः अबृंहयिष्यतम् अबृंहयिष्यत
अबृंहयिष्यम् अबृंहयिष्याव अबृंहयिष्याम

व० बृंहयते बृंहयेते बृंहयन्ते
बृंहयसे बृंहयेथे बृंहयध्वे
बृंहये बृंहयावहे बृंहयामहे

स० बृंहयेत बृंहयेयाताम् बृंहयेरन्
बृंहयेथाः बृंहयेयाथाम् बृंहयेध्वम्
बृंहयेय बृंहयेवहि बृंहयेमहि

प० बृंहयताम् बृंहयेताम् बृंहयन्ताम्
बृंहयस्व बृंहयेथाम् बृंहयध्वम्
बृंहयै बृंहयावहै बृंहयामहै

ह्य० अबृंहयत अबृंहयेताम् अबृंहयन्त
अबृंहयथाः अबृंहयेथाम् अबृंहयध्वम्
अबृंहये अबृंहयावहि अबृंहयामहि

~~अ० अवृंहत अवृंहेताम् अवृंहन्त~~
~~अवृंहथाः अवृंहेथाम् अवृंहध्वम्~~
~~अवृंहे अवृंहावहि अवृंहामहि~~

प० बृंहयाञ्चक्रे बृंहयाञ्चक्राते बृंहयाञ्चक्रिरे
बृंहयाञ्चकृषे बृंहयाञ्चक्राथे बृंहयाञ्चकृढ्वे
बृंहयाञ्चक्रे बृंहयाञ्चकृवहे बृंहयाञ्चकृमहे
बृंहयाम्बभूव । बृंहयामास

आ० बृंहयिषीष्ट बृंहयिषीयास्ताम् बृंहयिषीरन्
बृंहयिषीष्ठाः बृंहयिषीयास्थाम् बृंहयिषीढ्वम्
ध्वम्
बृंहयिषीय बृंहयिषीवहि बृंहयिषीमहि

श्व० बृंहयिता बृंहयितारौ बृंहयितारः
बृंहयितासे बृंहयितासाथे बृंहयिताध्वे
बृंहयिताहे बृंहयितास्वहे बृंहयितास्महे

भ० बृंहयिष्यते बृंहयिष्येते बृंहयिष्यन्ते
बृंहयिष्यसे बृंहयिष्येथे बृंहयिष्यध्वे
बृंहयिष्ये बृंहयिष्यावहे बृंहयिष्यामहे

क्रि० अबृंहयिष्यत अबृंहयिष्येताम् अबृंहयिष्यन्त
अबृंहयिष्यथाः अबृंहयिष्येथाम् अबृंहयिष्यध्वम्
अबृंहयिष्ये अबृंहयिष्यावहि अबृंहयिष्यामहि

CC-0. Public Domain. Vipin Kumar Collection, Deoband

Digitized by Madhuban Trust

561 उहृ (उह्ड) अर्दने ।

व०	ओहयति	ओहयतः	ओहयन्ति
	ओहयसि	ओहयथः	ओहयथ
	ओहयामि	ओहयावः	ओहयामः
स०	ओहयेत्	ओहयेताम्	ओहयेयुः
	ओहयेः	ओहयेतम्	ओहयेत
	ओहयेयम्	ओहयेव	ओहयेम
प०	ओहयतु ओहयतात्	ओहयताम्	ओहयन्तु
	ओहय ओहयतात्	ओहयतम्	ओहयत
	ओहयानि	ओहयाव	ओहयाम
ह्य०	औहयत्	औहयताम्	औहयन्
	औहयः	औहयतम्	औहयत
	औहयम्	औहयाव	औहयाम
अ०	औजिहत्	औजिहताम्	औजिहन्
	औजिहः	औजिहतम्	औजिहत
	औजिहम्	औजिहाव	औजिहाम
प०	ओहयाञ्चकार	ओहयाञ्चक्रतुः	ओहयाञ्चक्रुः
	ओहयाञ्चकर्थ	ओहयाञ्चक्रथुः	ओहयाञ्चक्र
	ओहयाञ्चकार-चकर	ओहयाञ्चकृव	ओहयाञ्चकृम
	ओहयाम्बभूव । ओहयामास		
आ०	ओहयात्	ओहयास्ताम्	ओहयासुः
	ओहयाः	ओहयास्तम्	ओहयास्त
	ओहयासम्	ओहयास्व	ओहयास्म
श्व०	ओहयिता	ओहयितारौ	ओहयितारः
	ओहयितासि	ओहयितास्थः	ओहयितास्थ
	ओहयितास्मि	ओहयितास्वः	ओहयितास्मः
भ०	ओहयिष्यति	ओहयिष्यतः	ओहयिष्यन्ति
	ओहयिष्यसि	ओहयिष्यथः	ओहयिष्यथ
	ओहयिष्यामि	ओहयिष्यावः	ओहयिष्यामः
क्रि०	औहयिष्यत्	औहयिष्यताम्	औहयिष्यन्
	औहयिष्यः	औहयिष्यतम्	औहयिष्यत
	औहयिष्यम्	औहयिष्याव	औहयिष्याम

व०	ओहयते	ओहयेते	ओहयन्ते
	ओहयसे	ओहयेथे	ओहयध्वे
	ओहये	ओहयावहे	ओहयामहे
स०	ओहयेत	ओहयेयाताम्	ओहयेरन्
	ओहयेथाः	ओहयेयाथाम्	ओहयेध्वम्
	ओहयेय	ओहयेवहि	ओहयेमहि
प०	ओहयताम्	ओहयेताम्	ओहयन्ताम्
	ओहयस्व	ओहयेथाम्	ओहयध्वम्
	ओहयै	ओहयावहै	ओहयामहै
ह्य०	औहयत	औहयेताम्	औहयन्त
	औहयथाः	औहयेथाम्	औहयध्वम्
	औहये	औहयावहि	औहयामहि
अ०	औजिहत	औजिहेताम्	औजिहन्त
	औजिहथाः	औजिहेथाम्	औजिहध्वम्
	औजिहे	औजिहावहि	औजिहामहि
प०	ओहयाञ्चक्रे	ओहयाञ्चक्राते	ओहयाञ्चक्रिरे
	ओहयाञ्चकृषे	ओहयाञ्चक्राथे	ओहयाञ्चकृढ्वे
	ओहयाञ्चक्रे	ओहयाञ्चकृवहे	ओहयाञ्चकृमहे
	ओहयाम्बभूव । ओहयामास		
आ०	ओहयिषीष्ट	ओहयिषीयास्ताम्	ओहयिषीरन्
	ओहयिषीष्ठाः	ओहयिषीयास्थाम्	ओहयिषीढ्वम् ध्वम्
	ओहयिषीय	ओहयिषीवहि	ओहयिषीमहि
श्व०	ओहयिता	ओहयितारौ	ओहयितारः
	ओहयितासे	ओहयितासाथे	ओहयिताध्वे
	ओहयिताहे	ओहयितास्वहे	ओहयितास्महे
भ०	ओहयिष्यते	ओहयिष्येते	ओहयिष्यन्ते
	ओहयिष्यसे	ओहयिष्येथे	ओहयिष्यध्वे
	ओहयिष्ये	ओहयिष्यावहे	ओहयिष्यामहे
क्रि०	औहयिष्यत	औहयिष्येताम्	औहयिष्यन्त
	औहयिष्यथाः	औहयिष्येथाम्	औहयिष्यध्वम्
	औहयिष्ये	औहयिष्यावहि	औहयिष्यामहि

CC-0. Public Domain. Vipin Kumar Collection, Deoband

Digitized by Madhuban Trust

562 तुहृँ (तुह्) अर्दने ।

व०	तोहयति	तोहयतः	तोहयन्ति
	तोहयसि	तोहयथः	तोहयथ
	तोहयामि	तोहयावः	तोहयामः
स०	तोहयेत्	तोहयेताम्	तोहयेयुः
	तोहयेः	तोहयेतम्	तोहयेत
	तोहयेयम्	तोहयेव	तोहयेम
प०	तोहयतु तोहयतात्	तोहयताम्	तोहयन्तु
	तोहय तोहयतात्	तोहयतम्	तोहयत
	तोहयानि	तोहयाव	तोहयाम
ह्य०	अतोहयत्	अतोहयताम्	अतोहयन्
	अतोहयः	अतोहयतम्	अतोहयत
	अतोहयम्	अतोहयाव	अतोहयाम
अ०	अतूतुहत्	अतूतुहताम्	अतूतुहन्
	अतूतुहः	अतूतुहतम्	अतूतुहत
	अतूतुहम्	अतूतुहाव	अतूतुहाम
प०	तोहयाञ्चकार	तोहयाञ्चक्रतुः	तोहयाञ्चक्रुः
	तोहयाञ्चकर्थ	तोहयाञ्चक्रथुः	तोहयाञ्चक्र
	तोहयाञ्चकार;चकर	तोहयाञ्चकृव	तोहयाञ्चकृम
	तोहयाम्बभूव । तोहयामास		
आ०	तोहयात्	तोहयास्ताम्	तोहयासुः
	तोहयाः	तोहयास्तम्	तोहयास्त
	तोहयासम्	तोहयास्व	तोहयास्म
श्व०	तोहयिता	तोहयितारौ	तोहयितारः
	तोहयितासि	तोहयितास्थः	तोहयितास्थ
	तोहयितास्मि	तोहयितास्वः	तोहयितास्मः
भ०	तोहयिष्यति	तोहयिष्यतः	तोहयिष्यन्ति
	तोहयिष्यसि	तोहयिष्यथः	तोहयिष्यथ
	तोहयिष्यामि	तोहयिष्यावः	तोहयिष्यामः
क्रि०	अतोहयिष्यत्	अतोहयिष्यताम्	अतोहयिष्यन्
	अतोहयिष्यः	अतोहयिष्यतम्	अतोहयिष्यत
	अतोहयिष्यम्	अतोहयिष्याव	अतोहयिष्याम

व०	तोहयते	तोहयेते	तोहयन्ते
	तोहयसे	तोहयेथे	तोहयध्वे
	तोहये	तोहयावहे	तोहयामहे
स०	तोहयेत	तोहयेयाताम्	तोहयेरन्
	तोहयेथाः	तोहयेयाथाम्	तोहयेध्वम्
	तोहयेय	तोहयेवहि	तोहयेमहि
प०	तोहयताम्	तोहयेताम्	तोहयन्ताम्
	तोहयस्व	तोहयेथाम्	तोहयध्वम्
	तोहयै	तोहयावहै	तोहयामहै
ह्य०	अतोहयत	अतोहयेताम्	अतोहयन्त
	अतोहयथाः	अतोहयेथाम्	अतोहयध्वम्
	अतोहये	अतोहयावहि	अतोहयामहि
अ०	अतूतुहत	अतूतुहेताम्	अतूतुहन्त
	अतूतुहथाः	अतूतुहेथाम्	अतूतुहध्वम्
	अतूतुहे	अतूतुहावहि	अतूतुहामहि
प०	तोहयाञ्चक्रे	तोहयाञ्चक्राते	तोहयाञ्चक्रिरे
	तोहयाञ्चकृषे	तोहयाञ्चक्राथे	तोहयाञ्चकृढ्वे
	तोहयाञ्चक्रे	तोहयाञ्चकृवहे	तोहयाञ्चकृमहे
	तोहयाम्बभूव । तोहयामास		
आ०	तोहयिषीष्ट	तोहयिषीयास्ताम्	तोहयिषीरन्
	तोहयिषीष्ठाः	तोहयिषीयास्थाम्	तोहयिषीढ्वम् ध्वम्
	तोहयिषीय	तोहयिषीवहि	तोहयिषीमहि
श्व०	तोहयिता	तोहयितारौ	तोहयितारः
	तोहयितासे	तोहयितासाथे	तोहयिताध्वे
	तोहयिताहे	तोहयितास्वहे	तोहयितास्महे
भ०	तोहयिष्यते	तोहयिष्येते	तोहयिष्यन्ते
	तोहयिष्यसे	तोहयिष्येथे	तोहयिष्यध्वे
	तोहयिष्ये	तोहयिष्यावहे	तोहयिष्यामहे
क्रि०	अतोहयिष्यत	अतोहयिष्येताम्	अतोहयिष्यन्त
	अतोहयिष्यथाः	अतोहयिष्येथाम्	अतोहयिष्यध्वम्
	अतोहयिष्ये	अतोहयिष्यावहि	अतोहयिष्यामहि

CC-0. Public Domain. Vipin Kumar Collection, Deoband

Digitized by Madhuban Trust

563 दुहृ (दुह्र) अर्दने ।

व०	दोहयति	दोहयतः	दोहयन्ति
	दोहयसि	दोहयथः	दोहयथ
	दोहयामि	दोहयावः	दोहयामः
स०	दोहयेत्	दोहयेताम्	दोहयेयुः
	दोहयेः	दोहयेतम्	दोहयेत
	दोहयेयम्	दोहयेव	दोहयेम
प०	दोहयतु दोहयतात्	दोहयताम्	दोहयन्तु
	दोहय दोहयतात्	दोहयतम्	दोहयत
	दोहयानि	दोहयाव	दोहयाम
ह्य०	अदोहयत्	अदोहयताम्	अदोहयन्
	अदोहयः	अदोहयतम्	अदोहयत
	अदोहयम्	अदोहयाव	अदोहयाम
अ०	अदूदुहत्	अदूदुहताम्	अदूदुहन्
	अदूदुहः	अदूदुहतम्	अदूदुहत
	अदूदुहम्	अदूदुहाव	अदूदुहाम
प०	दोहयाञ्चकार	दोहयाञ्चक्रतुः	दोहयाञ्चक्रुः
	दोहयाञ्चकर्थ	दोहयाञ्चक्रथुः	दोहयाञ्चक्र
	दोहयाञ्चकार;चकर	दोहयाञ्चकृव	दोहयाञ्चकृम
	दोहयाम्बभूव । दोहयामास		
आ०	दोहयात्	दोहयास्ताम्	दोहयासुः
	दोहयाः	दोहयास्तम्	दोहयास्त
	दोहयासम्	दोहयास्व	दोहयास्म
श्व०	दोहयिता	दोहयितारौ	दोहयितारः
	दोहयितासि	दोहयितास्थः	दोहयितास्थ
	दोहयितास्मि	दोहयितास्वः	दोहयितास्मः
भ०	दोहयिष्यति	दोहयिष्यतः	दोहयिष्यन्ति
	दोहयिष्यसि	दोहयिष्यथः	दोहयिष्यथ
	दोहयिष्यामि	दोहयिष्यावः	दोहयिष्यामः
क्रि०	अदोहयिष्यत्	अदोहयिष्यताम्	अदोहयिष्यन्
	अदोहयिष्यः	अदोहयिष्यतम्	अदोहयिष्यत
	अदोहयिष्यम्	अदोहयिष्याव	अदोहयिष्याम

व०	दोहयते	दोहयेते	दोहयन्ते
	दोहयसे	दोहयेथे	दोहयध्वे
	दोहये	दोहयावहे	दोहयामहे
स०	दोहयेत	दोहयेयाताम्	दोहयेरन्
	दोहयेथाः	दोहयेयाथाम्	दोहयेध्वम्
	दोहयेय	दोहयेवहि	दोहयेमहि
प०	दोहयताम्	दोहयेताम्	दोहयन्ताम्
	दोहयस्व	दोहयेथाम्	दोहयध्वम्
	दोहयै	दोहयावहै	दोहयामहै
ह्य०	अदोहयत	अदोहयेताम्	अदोहयन्त
	अदोहयथाः	अदोहयेथाम्	अदोहयध्वम्
	अदोहये	अदोहयावहि	अदोहयामहि
अ०	अदूदुहत	अदूदुहेताम्	अदूदुहन्त
	अदूदुहथाः	अदूदुहेथाम्	अदूदुहध्वम्
	अदूदुहे	अदूदुहावहि	अदूदुहामहि
प०	दोहयाञ्चक्रे	दोहयाञ्चक्राते	दोहयाञ्चक्रिरे
	दोहयाञ्चकृषे	दोहयाञ्चक्राथे	दोहयाञ्चकृढ्वे
	दोहयाञ्चक्रे	दोहयाञ्चकृवहे	दोहयाञ्चकृमहे
	दोहयाम्बभूव । दोहयामास		
आ०	दोहयिषीष्ट	दोहयिषीयास्ताम्	दोहयिषीरन्
	दोहयिषीष्ठाः	दोहयिषीयास्थाम्	दोहयिषीढ्वम् ध्वम्
	दोहयिषीय	दोहयिषीवहि	दोहयिषीमहि
श्व०	दोहयिता	दोहयितारौ	दोहयितारः
	दोहयितासे	दोहयितासाथे	दोहयिताध्वे
	दोहयिताहे	दोहयितास्वहे	दोहयितास्महे
भ०	दोहयिष्यते	दोहयिष्येते	दोहयिष्यन्ते
	दोहयिष्यसे	दोहयिष्येथे	दोहयिष्यध्वे
	दोहयिष्ये	दोहयिष्यावहे	दोहयिष्यामहे
क्रि०	अदोहयिष्यत	अदोहयिष्येताम्	अदोहयिष्यन्त
	अदोहयिष्यथाः	अदोहयिष्येथाम्	अदोहयिष्यध्वम्
	अदोहयिष्ये	अदोहयिष्यावहि	अदोहयिष्यामहि

CC-0. Public Domain. Vipin Kumar Collection, Deoband

Digitized by Madhuban Trust

564 अर्ह (अर्ह्) पूजायाम्।

व० अर्हयति अर्हयतः अर्हयन्ति
अर्हयसि अर्हयथः अर्हयथ
अर्हयामि अर्हयावः अर्हयामः

स० अर्हयेत् अर्हयेताम् अर्हयेयुः
अर्हयेः अर्हयेतम् अर्हयेत
अर्हयेयम् अर्हयेव अर्हयेम

प० अर्हयतु अर्हयतात् अर्हयताम् अर्हयन्तु
अर्हय अर्हयतात् अर्हयतम् अर्हयत
अर्हयाणि अर्हयाव अर्हयाम

ह्य० आर्हयत् आर्हयताम् आर्हयन्
आर्हयः आर्हयतम् आर्हयत
आर्हयम् आर्हयाव आर्हयाम

अ० आर्जिहत् आर्जिहताम् आर्जिहन्
आर्जिहः आर्जिहतम् आर्जिहत
आर्जिहम् आर्जिहाव आर्जिहाम

प० अर्हयाञ्चकार अर्हयाञ्चक्रतुः अर्हयाञ्चक्रुः
अर्हयाञ्चकर्थ अर्हयाञ्चक्रथुः अर्हयाञ्चक्र
अर्हयाञ्चकार;चकर अर्हयाञ्चकृव अर्हयाञ्चकृम
अर्हयाम्बभूव । अर्हयामास

आ० अर्ह्यात् अर्ह्यास्ताम् अर्ह्यासुः
अर्ह्याः अर्ह्यास्तम् अर्ह्यास्त
अर्ह्यासम् अर्ह्यास्व अर्ह्यास्म

श्व० अर्हयिता अर्हयितारौ अर्हयितारः
अर्हयितासि अर्हयितास्थः अर्हयितास्थ
अर्हयितास्मि अर्हयितास्वः अर्हयितास्मः

भ० अर्हयिष्यति अर्हयिष्यतः अर्हयिष्यन्ति
अर्हयिष्यसि अर्हयिष्यथः अर्हयिष्यथ
अर्हयिष्यामि अर्हयिष्यावः अर्हयिष्यामः

क्रि० आर्हयिष्यत् आर्हयिष्यताम् आर्हयिष्यन्
आर्हयिष्यः आर्हयिष्यतम् आर्हयिष्यत
आर्हयिष्यम् आर्हयिष्याव आर्हयिष्याम

व० अर्हयते अर्हयेते अर्हयन्ते
अर्हयसे अर्हयेथे अर्हयध्वे
अर्हये अर्हयावहे अर्हयामहे

स० अर्हयेत अर्हयेयाताम् अर्हयेरन्
अर्हयेथाः अर्हयेयाथाम् अर्हयेध्वम्
अर्हयेय अर्हयेवहि अर्हयेमहि

प० अर्हयताम् अर्हयेताम् अर्हयन्ताम्
अर्हयस्व अर्हयेथाम् अर्हयध्वम्
अर्हयै अर्हयावहै अर्हयामहै

ह्य० आर्हयत आर्हयेताम् आर्हयन्त
आर्हयथाः आर्हयेथाम् आर्हयध्वम्
आर्हये आर्हयावहि आर्हयामहि

अ० आर्जिहत आर्जिहेताम् आर्जिहन्त
आर्जिहथाः आर्जिहेथाम् आर्जिहध्वम्
आर्जिहे आर्जिहावहि आर्जिहामहि

प० अर्हयाञ्चक्रे अर्हयाञ्चक्राते अर्हयाञ्चक्रिरे
अर्हयाञ्चकृषे अर्हयाञ्चक्राथे अर्हयाञ्चकृढ्वे
अर्हयाञ्चक्रे अर्हयाञ्चकृवहे अर्हयाञ्चकृमहे
अर्हयाम्बभूव । अर्हयामास

आ० अर्हयिषीष्ट अर्हयिषीयास्ताम् अर्हयिषीरन्
अर्हयिषीष्ठाः अर्हयिषीयास्थाम् अर्हयिषीढ्वम्
ध्वम्
अर्हयिषीय अर्हयिषीवहि अर्हयिषीमहि

श्व० अर्हयिता अर्हयितारौ अर्हयितारः
अर्हयितासे अर्हयितासाथे अर्हयिताध्वे
अर्हयिताहे अर्हयितास्वहे अर्हयितास्महे

भ० अर्हयिष्यते अर्हयिष्येते अर्हयिष्यन्ते
अर्हयिष्यसे अर्हयिष्येथे अर्हयिष्यध्वे
अर्हयिष्ये अर्हयिष्यावहे अर्हयिष्यामहे

क्रि० आर्हयिष्यत आर्हयिष्येताम् आर्हयिष्यन्त
आर्हयिष्यथाः आर्हयिष्येथाम् आर्हयिष्यध्वम्
आर्हयिष्ये आर्हयिष्यावहि आर्हयिष्यामहि

CC-0. Public Domain. Vipin Kumar Collection, Deoband

Digitized by Madhuban Trust

565 मह (मह्) पूजायाम् ।

व०	माहयति	माहयतः	माहयन्ति
	माहयसि	माहयथः	माहयथ
	माहयामि	माहयावः	माहयामः
स०	माहयेत्	माहयेताम्	माहयेयुः
	माहयेः	माहयेतम्	माहयेत
	माहयेयम्	माहयेव	माहयेम
प०	माहयतु	माहयतात् माहयताम्	माहयन्तु
	माहय	माहयतात् माहयतम्	माहयत
	माहयानि	माहयाव	माहयाम
ह्य०	अमाहयत्	अमाहयताम्	अमाहयन्
	अमाहयः	अमाहयतम्	अमाहयत
	अमाहयम्	अमाहयाव	अमाहयाम
अ०	अमीमहत्	अमीमहताम्	अमीमहन्
	अमीमहः	अमीमहतम्	अमीमहत
	अमीमहम्	अमीमहाव	अमीमहाम
प०	माहयाञ्चकार	माहयाञ्चक्रतुः	माहयाञ्चक्रुः
	माहयाञ्चकर्थ	माहयाञ्चक्रथुः	माहयाञ्चक्र
	माहयाञ्चकार;चकर	माहयाञ्चकृव	माहयाञ्चकृम

माहयाम्बभूव । माहयामास

आ०	माहयात्	माहयास्ताम्	माहयासुः
	माहयाः	माहयास्तम्	माहयास्त
	माहयासम्	माहयास्व	माहयास्म
श्व०	माहयिता	माहयितारौ	माहयितारः
	माहयितासि	माहयितास्थः	माहयितास्थ
	माहयितास्मि	माहयितास्वः	माहयितास्मः
भ०	माहयिष्यति	माहयिष्यतः	माहयिष्यन्ति
	माहयिष्यसि	माहयिष्यथः	माहयिष्यथ
	माहयिष्यामि	माहयिष्यावः	माहयिष्यामः
क्रि०	अमाहयिष्यत्	अमाहयिष्यताम्	अमाहयिष्यन्
	अमाहयिष्यः	अमाहयिष्यतम्	अमाहयिष्यत
	अमाहयिष्यम्	अमाहयिष्याव	अमाहयिष्याम

व०	माहयते	माहयेते	माहयन्ते
	माहयसे	माहयेथे	माहयध्वे
	माहये	माहयावहे	माहयामहे
स०	माहयेत	माहयेयाताम्	माहयेरन्
	माहयेथाः	माहयेयाथाम्	माहयेध्वम्
	माहयेय	माहयेवहि	माहयेमहि
प०	माहयताम्	माहयेताम्	माहयन्ताम्
	माहयस्व	माहयेथाम्	माहयध्वम्
	माहयै	माहयावहै	माहयामहै
ह्य०	अमाहयत	अमाहयेताम्	अमाहयन्त
	अमाहयथाः	अमाहयेथाम्	अमाहयध्वम्
	अमाहये	अमाहयावहि	अमाहयामहि
अ०	अमीमहत	अमीमहेताम्	अमीमहन्त
	अमीमहथाः	अमीमहेथाम्	अमीमहध्वम्
	अमीमहे	अमीमहावहि	अमीमहामहि
प०	माहयाञ्चक्रे	माहयाञ्चक्राते	माहयाञ्चक्रिरे
	माहयाञ्चकृषे	माहयाञ्चक्राथे	माहयाञ्चकृढ्वे
	माहयाञ्चक्रे	माहयाञ्चकृवहे	माहयाञ्चकृमहे

माहयाम्बभूव । माहयामास

आ०	माहयिषीष्ट	माहयिषीयास्ताम्	माहयिषीरन्
	माहयिषीष्ठाः	माहयिषीयास्थाम्	माहयिषीढ्वम्, ध्वम्
	माहयिषीय	माहयिषीवहि	माहयिषीमहि
श्व०	माहयिता	माहयितारौ	माहयितारः
	माहयितासे	माहयितासाथे	माहयिताध्वे
	माहयिताहे	माहयितास्वहे	माहयितास्महे
भ०	माहयिष्यते	माहयिष्येते	माहयिष्यन्ते
	माहयिष्यसे	माहयिष्येथे	माहयिष्यध्वे
	माहयिष्ये	माहयिष्यावहे	माहयिष्यामहे
क्रि०	अमाहयिष्यत	अमाहयिष्येताम्	अमाहयिष्यन्त
	अमाहयिष्यथाः	अमाहयिष्येथाम्	अमाहयिष्यध्वम्
	अमाहयिष्ये	अमाहयिष्यावहि	अमाहयिष्यामहि

CC-0. Public Domain. Vipin Kumar Collection, Deoband

Digitized by Madhuban Trust

॥ अथ क्षान्ता विंशति ॥

566 उक्ष (उक्ष्) सेचने ।

व० उक्षयति उक्षयतः उक्षयन्ति
उक्षयसि उक्षयथः उक्षयथ
उक्षयामि उक्षयावः उक्षयामः

स० उक्षयेत् उक्षयेताम् उक्षयेयुः
उक्षयेः उक्षयेतम् उक्षयेत
उक्षयेयम् उक्षयेव उक्षयेम

प० उक्षयतु उक्षयतात् उक्षयताम् उक्षयन्तु
उक्षय उक्षयतात् उक्षयतम् उक्षयत
उक्षयाणि उक्षयाव उक्षयाम

ह्य० औक्षयत् औक्षयताम् औक्षयन्
औक्षयः औक्षयतम् औक्षयत
औक्षयम् औक्षयाव औक्षयाम

अ० औचिक्षत् औचिक्षताम् औचिक्षन्
औचिक्षः औचिक्षतम् औचिक्षत
औचिक्षम् औचिक्षाव औचिक्षाम

प० उक्षयाञ्चकार उक्षयाञ्चक्रतुः उक्षयाञ्चक्रुः
उक्षयाञ्चकर्थ उक्षयाञ्चक्रथुः उक्षयाञ्चक्र
उक्षयाञ्चकार-चकर उक्षयाञ्चकृव उक्षयाञ्चकृम
उक्षयाम्बभूव । उक्षयामास

आ० उक्ष्यात् :क्ष्यास्ताम् उक्ष्यासुः
उक्ष्याः उक्ष्यास्तम् उक्ष्यास्त
उक्ष्यासम् उक्ष्यास्व उक्ष्यास्म

श्व० उक्षयिता उक्षयितारौ उक्षयितारः
उक्षयितासि उक्षयितास्थः उक्षयितास्थ
उक्षयितास्मि उक्षयितास्वः उक्षयितास्मः

भ० उक्षयिष्यति उक्षयिष्यतः उक्षयिष्यन्ति
उक्षयिष्यसि उक्षयिष्यथः उक्षयिष्यथ
उक्षयिष्यामि उक्षयिष्यावः उक्षयिष्यामः

क्रि० औक्षयिष्यत् औक्षयिष्यताम् औक्षयिष्यन्
औक्षयिष्यः औक्षयिष्यतम् औक्षयिष्यत
औक्षयिष्यम् औक्षयिष्याव औक्षयिष्याम

व० उक्षयते उक्षयेते उक्षयन्ते
उक्षयसे उक्षयेथे उक्षयध्वे
उक्षये उक्षयावहे उक्षयामहे

स० उक्षयेत उक्षयेयाताम् उक्षयेरन्
उक्षयेथाः उक्षयेयाथाम् उक्षयेध्वम्
उक्षयेय उक्षयेवहि उक्षयेमहि

प० उक्षयताम् उक्षयेताम् उक्षयन्ताम्
उक्षयस्व उक्षयेथाम् उक्षयध्वम्
उक्षयै उक्षयावहै उक्षयामहै

ह्य० औक्षयत औक्षयेताम् औक्षयन्त
औक्षयथाः औक्षयेथाम् औक्षयध्वम्
औक्षये औक्षयावहि औक्षयामहि

अ० औचिक्षत औचिक्षेताम् औचिक्षन्त
औचिक्षथाः औचिक्षेथाम् औचिक्षध्वम्
औचिक्षे औचिक्षावहि औचिक्षामहि

प० उक्षयाञ्चक्रे उक्षयाञ्चक्राते उक्षयाञ्चक्रिरे
उक्षयाञ्चकृषे उक्षयाञ्चक्राथे उक्षयाञ्चकृढ्वे
उक्षयाञ्चक्रे उक्षयाञ्चकृवहे उक्षयाञ्चकृमहे
उक्षयाम्बभूव । उक्षयामास

आ० उक्षयिषीष्ट उक्षयिषीयास्ताम् उक्षयिषीरन्
उक्षयिषीष्ठाः उक्षयिषीयास्थाम् उक्षयिषीढ्वम्
ध्वम्
उक्षयिषीय उक्षयिषीवहि उक्षयिषीमहि

श्व० उक्षयिता उक्षयितारौ उक्षयितारः
उक्षयितासे उक्षयितासाथे उक्षयिताध्वे
उक्षयिताहे उक्षयितास्वहे उक्षयितास्महे

भ० उक्षयिष्यते उक्षयिष्येते उक्षयिष्यन्ते
उक्षयिष्यसे उक्षयिष्येथे उक्षयिष्यध्वे
उक्षयिष्ये उक्षयिष्यावहे उक्षयिष्यामहे

क्रि० औक्षयिष्यत औक्षयिष्येताम् औक्षयिष्यन्त
औक्षयिष्यथाः औक्षयिष्येथाम् औक्षयिष्यध्वम्
औक्षयिष्ये औक्षयिष्यावहि औक्षयिष्यामहि

CC-0. Public Domain. Vipin Kumar Collection, Deoband

Digitized by Madhuban Trust

567 रक्ष (रक्ष्) पालने ।

व०	रक्षयति	रक्षयतः	रक्षयन्ति
	रक्षयसि	रक्षयथः	रक्षयथ
	रक्षयामि	रक्षयावः	रक्षयामः
स०	रक्षयेत्	रक्षयेताम्	रक्षयेयुः
	रक्षयेः	रक्षयेतम्	रक्षयेत
	रक्षयेयम्	रक्षयेव	रक्षयेम
प०	रक्षयतु रक्षयतात्	रक्षयताम्	रक्षयन्तु
	रक्षय रक्षयतात्	रक्षयतम्	रक्षयत
	रक्षयाणि	रक्षयाव	रक्षयाम
ह्य०	अरक्षयत्	अरक्षयताम्	अरक्षयन्
	अरक्षयः	अरक्षयतम्	अरक्षयत
	अरक्षयम्	अरक्षयाव	अरक्षयाम
अ०	अररक्षत्	अररक्षताम्	अररक्षन्
	अररक्षः	अररक्षतम्	अररक्षत
	अररक्षम्	अररक्षाव	अररक्षाम
प०	रक्षयाञ्चकार	रक्षयाञ्चक्रतुः	रक्षयाञ्चक्रुः
	रक्षयाञ्चकर्थ	रक्षयाञ्चक्रथुः	रक्षयाञ्चक्र
	रक्षयाञ्चकार-चकर	रक्षयाञ्चकृव	रक्षयाञ्चकृम

रक्षयाम्बभूव । रक्षयामास

आ०	रक्ष्यात्	रक्ष्यास्ताम्	रक्ष्यासुः
	रक्ष्याः	रक्ष्यास्तम्	रक्ष्यास्त
	रक्ष्यासम्	रक्ष्यास्व	रक्ष्यास्म
श्व०	रक्षयिता	रक्षयितारौ	रक्षयितारः
	रक्षयितासि	रक्षयितास्थः	रक्षयितास्थ
	रक्षयितास्मि	रक्षयितास्वः	रक्षयितास्मः
भ०	रक्षयिष्यति	रक्षयिष्यतः	रक्षयिष्यन्ति
	रक्षयिष्यसि	रक्षयिष्यथः	रक्षयिष्यथ
	रक्षयिष्यामि	रक्षयिष्यावः	रक्षयिष्यामः
क्रि०	अरक्षयिष्यत्	अरक्षयिष्यताम्	अरक्षयिष्यन्
	अरक्षयिष्यः	अरक्षयिष्यतम्	अरक्षयिष्यत
	अरक्षयिष्यम्	अरक्षयिष्याव	अरक्षयिष्याम

व०	रक्षयते	रक्षयेते	रक्षयन्ते
	रक्षयसे	रक्षयेथे	रक्षयध्वे
	रक्षये	रक्षयावहे	रक्षयामहे
स०	रक्षयेत	रक्षयेयाताम्	रक्षयेरन्
	रक्षयेथाः	रक्षयेयाथाम्	रक्षयेध्वम्
	रक्षयेय	रक्षयेवहि	रक्षयेमहि
प०	रक्षयताम्	रक्षयेताम्	रक्षयन्ताम्
	रक्षयस्व	रक्षयेथाम्	रक्षयध्वम्
	रक्षयै	रक्षयावहै	रक्षयामहै
ह्य०	अरक्षयत	अरक्षयेताम्	अरक्षयन्त
	अरक्षयथाः	अरक्षयेथाम्	अरक्षयध्वम्
	अरक्षये	अरक्षयावहि	अरक्षयामहि
अ०	अररक्षत	अररक्षेताम्	अररक्षन्त
	अररक्षथाः	अररक्षेथाम्	अररक्षध्वम्
	अररक्षे	अररक्षावहि	अररक्षामहि
प०	रक्षयाञ्चक्रे	रक्षयाञ्चक्राते	रक्षयाञ्चक्रिरे
	रक्षयाञ्चकृषे	रक्षयाञ्चक्राथे	रक्षयाञ्चकृढ्वे
	रक्षयाञ्चक्रे	रक्षयाञ्चकृवहे	रक्षयाञ्चकृमहे

रक्षयाम्बभूव । रक्षयामास

आ०	रक्षयिषीष्ट	रक्षयिषीयास्ताम्	रक्षयिषीरन्
	रक्षयिषीष्ठाः	रक्षयिषीयास्थाम्	रक्षयिषीढ्वम् ध्वम्
	रक्षयिषीय	रक्षयिषीवहि	रक्षयिषीमहि
श्व०	रक्षयिता	रक्षयितारौ	रक्षयितारः
	रक्षयितासे	रक्षयितासाथे	रक्षयिताध्वे
	रक्षयिताहे	रक्षयितास्वहे	रक्षयितास्महे
भ०	रक्षयिष्यते	रक्षयिष्येते	रक्षयिष्यन्ते
	रक्षयिष्यसे	रक्षयिष्येथे	रक्षयिष्यध्वे
	रक्षयिष्ये	रक्षयिष्यावहे	रक्षयिष्यामहे
क्रि०	अरक्षयिष्यत	अरक्षयिष्येताम्	अरक्षयिष्यन्त
	अरक्षयिष्यथाः	अरक्षयिष्येथाम्	अरक्षयिष्यध्वम्
	अरक्षयिष्ये	अरक्षयिष्यावहि	अरक्षयिष्यामहि

CC-0. Public Domain. Vipin Kumar Collection, Deoband

Digitized by Madhuban Trust

568 मक्ष (मक्ष्) सङ्घाते ।

व०	मक्षयति	मक्षयतः	मक्षयन्ति
	मक्षयसि	मक्षयथः	मक्षयथ
	मक्षयामि	मक्षयावः	मक्षयामः
स०	मक्षयेत्	मक्षयेताम्	मक्षयेयुः
	मक्षयेः	मक्षयेतम्	मक्षयेत
	मक्षयेयम्	मक्षयेव	मक्षयेम
प०	मक्षयतु मक्षयतात्	मक्षयताम्	मक्षयन्तु
	मक्षय मक्षयतात्	मक्षयतम्	मक्षयत
	मक्षयाणि	मक्षयाव	मक्षयाम
ह्य०	अमक्षयत्	अमक्षयताम्	अमक्षयन्
	अमक्षयः	अमक्षयतम्	अमक्षयन्
	अमक्षयम्	अमक्षयाव	अमक्षयाम
अ०	अममक्षत्	अममक्षताम्	अममक्षन्
	अममक्षः	अममक्षतम्	अममक्षत
	अममक्षम्	अममक्षाव	अममक्षाम
प०	मक्षयाञ्चकार	मक्षयाञ्चक्रतुः	मक्षयाञ्चक्रुः
	मक्षयाञ्चकर्थ	मक्षयाञ्चक्रथुः	मक्षयाञ्चक्र
	मक्षयाञ्चकार-चकर	मक्षयाञ्चकृव	मक्षयाञ्चकृम
	मक्षयाम्बभूव । मक्षयामास		
आ०	मक्ष्यात्	मक्ष्यास्ताम्	मक्ष्यासुः
	मक्ष्याः	मक्ष्यास्तम्	मक्ष्यास्त
	मक्ष्यासम्	मक्ष्यास्व	मक्ष्यास्म
श्व०	मक्षयिता	मक्षयितारौ	मक्षयितारः
	मक्षयितासि	मक्षयितास्थः	मक्षयितास्थ
	मक्षयितास्मि	मक्षयितास्वः	मक्षयितास्मः
भ०	मक्षयिष्यति	मक्षयिष्यतः	मक्षयिष्यन्ति
	मक्षयिष्यसि	मक्षयिष्यथः	मक्षयिष्यथ
	मक्षयिष्यामि	मक्षयिष्यावः	मक्षयिष्यामः
क्रि०	अमक्षयिष्यत्	अमक्षयिष्यताम्	अमक्षयिष्यन्
	अमक्षयिष्यः	अमक्षयिष्यतम्	अमक्षयिष्यत
	अमक्षयिष्यम्	अमक्षयिष्याव	अमक्षयिष्याम

व०	मक्षयते	मक्षयेते	मक्षयन्ते
	मक्षयसे	मक्षयेथे	मक्षयध्वे
	मक्षये	मक्षयावहे	मक्षयामहे
स०	मक्षयेत	मक्षयेयाताम्	मक्षयेरन्
	मक्षयेथाः	मक्षयेयाथाम्	मक्षयेध्वम्
	मक्षयेय	मक्षयेवहि	मक्षयेमहि
प०	मक्षयताम्	मक्षयेताम्	मक्षयन्ताम्
	मक्षयस्व	मक्षयेथाम्	मक्षयध्वम्
	मक्षयै	मक्षयावहै	मक्षयामहै
ह्य०	अमक्षयत	अमक्षयेताम्	अमक्षयन्त
	अमक्षयथाः	अमक्षयेथाम्	अमक्षयध्वम्
	अमक्षये	अमक्षयावहि	अमक्षयामहि
अ०	अममक्षत	अममक्षेताम्	अममक्षन्त
	अममक्षथाः	अममक्षेथाम्	अममक्षध्वम्
	अममक्षे	अममक्षावहि	अममक्षामहि
प०	मक्षयाञ्चक्रे	मक्षयाञ्चक्राते	मक्षयाञ्चक्रिरे
	मक्षयाञ्चकृषे	मक्षयाञ्चक्राथे	मक्षयाञ्चकृढ्वे
	मक्षयाञ्चक्रे	मक्षयाञ्चकृवहे	मक्षयाञ्चकृमहे
	मक्षयाम्बभूव । मक्षयामास		
आ०	मक्षयिषीष्ट	मक्षयिषीयास्ताम्	मक्षयिषीरन्
	मक्षयिषीष्ठाः	मक्षयिषीयास्थाम्	मक्षयिषीढ्वम्-ध्वम्
	मक्षयिषीय	मक्षयिषीवहि	मक्षयिषीमहि
श्व०	मक्षयिता	मक्षयितारौ	मक्षयितारः
	मक्षयितासे	मक्षयितासाथे	मक्षयिताध्वे
	मक्षयिताहे	मक्षयितास्वहे	मक्षयितास्महे
भ०	मक्षयिष्यते	मक्षयिष्येते	मक्षयिष्यन्ते
	मक्षयिष्यसे	मक्षयिष्येथे	मक्षयिष्यध्वे
	मक्षयिष्ये	मक्षयिष्यावहे	मक्षयिष्यामहे
क्रि०	अमक्षयिष्यत	अमक्षयिष्येताम्	अमक्षयिष्यन्त
	अमक्षयिष्यथाः	अमक्षयिष्येथाम्	अमक्षयिष्यध्वम्
	अमक्षयिष्ये	अमक्षयिष्यावहि	अमक्षयिष्यामहि

CC-0. Public Domain. Vipin Kumar Collection, Deoband

Digitized by Madhuban Trust

569 मुक्ष (मुक्ष्) संघाते ।

व०	मुक्षयति	मुक्षयतः	मुक्षयन्ति
	मुक्षयसि	मुक्षयथः	मुक्षयथ
	मुक्षयामि	मुक्षयावः	मुक्षयामः
स०	मुक्षयेत्	मुक्षयेताम्	मुक्षयेयुः
	मुक्षयेः	मुक्षयेतम्	मुक्षयेत
	मुक्षयेयम्	मुक्षयेव	मुक्षयेम
प०	मुक्षयतु मुक्षयतात्	मुक्षयताम्	मुक्षयन्तु
	मुक्षय मुक्षयतात्	मुक्षयतम्	मुक्षयत
	मुक्षयाणि	मुक्षयाव	मुक्षयाम
ह्य०	अमुक्षयत्	अमुक्षयताम्	अमुक्षयन्
	अमुक्षयः	अमुक्षयतम्	अमुक्षयत
	अमुक्षयम्	अमुक्षयाव	अमुक्षयाम
अ०	अमुमुक्षत्	अमुमुक्षताम्	अमुमुक्षन्
	अमुमुक्षः	अमुमुक्षतम्	अमुमुक्षत
	अमुमुक्षम्	अमुमुक्षाव	अमुमुक्षाम
प०	मुक्षयाञ्चकार	मुक्षयाञ्चक्रतुः	मुक्षयाञ्चक्रुः
	मुक्षयाञ्चकर्थ	मुक्षयाञ्चक्रथुः	मुक्षयाञ्चक्र
	मुक्षयाञ्चकार-चकर	मुक्षयाञ्चकृव	मुक्षयाञ्चकृम

मुक्षयाम्बभूव । मुक्षयामास

आ०	मुक्ष्यात्	मुक्ष्यास्ताम्	मुक्ष्यासुः
	मुक्ष्याः	मुक्ष्यास्तम्	मुक्ष्यास्त
	मुक्ष्यासम्	मुक्ष्यास्व	मुक्ष्यास्म
श्व०	मुक्षयिता	मुक्षयितारौ	मुक्षयितारः
	मुक्षयितासि	मुक्षयितास्थः	मुक्षयितास्थ
	मुक्षयितास्मि	मुक्षयितास्वः	मुक्षयितास्मः
भ०	मुक्षयिष्यति	मुक्षयिष्यतः	मुक्षयिष्यन्ति
	मुक्षयिष्यसि	मुक्षयिष्यथः	मुक्षयिष्यथ
	मुक्षयिष्यामि	मुक्षयिष्यावः	मुक्षयिष्यामः
क्रि०	अमुक्षयिष्यत्	अमुक्षयिष्यताम्	अमुक्षयिष्यन्
	अमुक्षयिष्यः	अमुक्षयिष्यतम्	अमुक्षयिष्यत
	अमुक्षयिष्यम्	अमुक्षयिष्याव	अमुक्षयिष्याम

व०	मुक्षयते	मुक्षयेते	मुक्षयन्ते
	मुक्षयसे	मुक्षयेथे	मुक्षयध्वे
	मुक्षये	मुक्षयावहे	मुक्षयामहे
स०	मुक्षयेत	मुक्षयेयाताम्	मुक्षयेरन्
	मुक्षयेथाः	मुक्षयेयाथाम्	मुक्षयेध्वम्
	मुक्षयेय	मुक्षयेवहि	मुक्षयेमहि
प०	मुक्षयताम्	मुक्षयेताम्	मुक्षयन्ताम्
	मुक्षयस्व	मुक्षयेथाम्	मुक्षयध्वम्
	मुक्षयै	मुक्षयावहै	मुक्षयामहै
ह्य०	अमुक्षयत	अमुक्षयेताम्	अमुक्षयन्त
	अमुक्षयथाः	अमुक्षयेथाम्	अमुक्षयध्वम्
	अमुक्षये	अमुक्षयावहि	अमुक्षयामहि
अ०	अमुमुक्षत	अमुमुक्षेताम्	अमुमुक्षन्त
	अमुमुक्षथाः	अमुमुक्षेथाम्	अमुमुक्षध्वम्
	अमुमुक्षे	अमुमुक्षावहि	अमुमुक्षामहि
प०	मुक्षयाञ्चक्रे	मुक्षयाञ्चक्राते	मुक्षयाञ्चक्रिरे
	मुक्षयाञ्चकृषे	मुक्षयाञ्चक्राथे	मुक्षयाञ्चकृढ्वे
	मुक्षयाञ्चक्रे	मुक्षयाञ्चकृवहे	मुक्षयाञ्चकृमहे

मुक्षयाम्बभूव । मुक्षयामास

आ०	मुक्षयिषीष्ट	मुक्षयिषीयास्ताम्	मुक्षयिषीरन्
	मुक्षयिषीष्ठाः	मुक्षयिषीयास्थाम्	मुक्षयिषीढ्वम्, ध्वम्
	मुक्षयिषीय	मुक्षयिषीवहि	मुक्षयिषीमहि
श्व०	मुक्षयिता	मुक्षयितारौ	मुक्षयितारः
	मुक्षयितासे	मुक्षयितासाथे	मुक्षयिताध्वे
	मुक्षयिताहे	मुक्षयितास्वहे	मुक्षयितास्महे
भ०	मुक्षयिष्यते	मुक्षयिष्येते	मुक्षयिष्यन्ते
	मुक्षयिष्यसे	मुक्षयिष्येथे	मुक्षयिष्यध्वे
	मुक्षयिष्ये	मुक्षयिष्यावहे	मुक्षयिष्यामहे
क्रि०	अमुक्षयिष्यत	अमुक्षयिष्येताम्	अमुक्षयिष्यन्त
	अमुक्षयिष्यथाः	अमुक्षयिष्येथाम्	अमुक्षयिष्यध्वम्
	अमुक्षयिष्ये	अमुक्षयिष्यावहि	अमुक्षयिष्यामहि

CC-0. Public Domain. Vipin Kumar Collection, Deoband

Digitized by Madhuban Trust

570 अक्षौ (अक्ष्) व्याप्तौ च।

व०	अक्षयति	अक्षयतः	अक्षयन्ति
	अक्षयसि	अक्षयथः	अक्षयथ
	अक्षयामि	अक्षयावः	अक्षयामः
स०	अक्षयेत्	अक्षयेताम्	अक्षयेयुः
	अक्षयेः	अक्षयेतम्	अक्षयेत
	अक्षयेयम्	अक्षयेव	अक्षयेम
प०	अक्षयतु अक्षयतात्	अक्षयताम्	अक्षयन्तु
	अक्षय अक्षयतात्	अक्षयतम्	अक्षयत
	अक्षयाणि	अक्षयाव	अक्षयाम
ह्य०	आक्षयत्	आक्षयताम्	आक्षयन्
	आक्षयः	आक्षयतम्	आक्षयत
	आक्षयम्	आक्षयाव	आक्षयाम
अ०	आचिक्षत्	आचिक्षताम्	आचिक्षन्
	आचिक्षः	आचिक्षतम्	आचिक्षत
	आचिक्षम्	आचिक्षाव	आचिक्षाम
प०	अक्षयाञ्चकार	अक्षयाञ्चक्रतुः	अक्षयाञ्चक्रुः
	अक्षयाञ्चकर्थ	अक्षयाञ्चक्रथुः	अक्षयाञ्चक्र
	अक्षयाञ्चकार-चकर	अक्षयाञ्चकृव	अक्षयाञ्चकृम
	अक्षयाम्बभूव	अक्षयामास	
आ०	अक्ष्यात्	अक्ष्यास्ताम्	अक्ष्यासुः
	अक्ष्याः	अक्ष्यास्तम्	अक्ष्यास्त
	अक्ष्यासम्	अक्ष्यास्व	अक्ष्यास्म
श्व०	अक्षयिता	अक्षयितारौ	अक्षयितारः
	अक्षयितासि	अक्षयितास्थः	अक्षयितास्थ
	अक्षयितास्मि	अक्षयितास्वः	अक्षयितास्मः
भ०	अक्षयिष्यति	अक्षयिष्यतः	अक्षयिष्यन्ति
	अक्षयिष्यसि	अक्षयिष्यथः	अक्षयिष्यथ
	अक्षयिष्यामि	अक्षयिष्यावः	अक्षयिष्यामः
क्रि०	आक्षयिष्यत्	आक्षयिष्यताम्	आक्षयिष्यन्
	आक्षयिष्यः	आक्षयिष्यतम्	आक्षयिष्यत
	आक्षयिष्यम्	आक्षयिष्याव	आक्षयिष्याम

व०	अक्षयते	अक्षयेते	अक्षयन्ते
	अक्षयसे	अक्षयेथे	अक्षयध्वे
	अक्षये	अक्षयावहे	अक्षयामहे
स०	अक्षयेत	अक्षयेयाताम्	अक्षयेरन्
	अक्षयेथाः	अक्षयेयाथाम्	अक्षयेध्वम्
	अक्षयेय	अक्षयेवहि	अक्षयेमहि
प०	अक्षयताम्	अक्षयेताम्	अक्षयन्ताम्
	अक्षयस्व	अक्षयेथाम्	अक्षयध्वम्
	अक्षयै	अक्षयावहै	अक्षयामहै
ह्य०	आक्षयत	आक्षयेताम्	आक्षयन्त
	आक्षयथाः	आक्षयेथाम्	आक्षयध्वम्
	आक्षये	आक्षयावहि	आक्षयामहि
अ०	आचिक्षत	आचिक्षेताम्	आचिक्षन्त
	आचिक्षथाः	आचिक्षेथाम्	आचिक्षध्वम्
	आचिक्षे	आचिक्षावहि	आचिक्षामहि
प०	अक्षयाञ्चक्रे	अक्षयाञ्चक्राते	अक्षयाञ्चक्रिरे
	अक्षयाञ्चकृषे	अक्षयाञ्चक्राथे	अक्षयाञ्चकृढ्वे
	अक्षयाञ्चक्रे	अक्षयाञ्चकृवहे	अक्षयाञ्चकृमहे
	अक्षयाम्बभूव ।	अक्षयामास	
आ०	अक्षयिषीष्ट	अक्षयिषीयास्ताम्	अक्षयिषीरन्
	अक्षयिषीष्ठाः	अक्षयिषीयास्थाम्	अक्षयिषीढ्वम्
	अक्षयिषीय	अक्षयिषीवहि	अक्षयिषीमहि
श्व०	अक्षयिता	अक्षयितारौ	अक्षयितारः
	अक्षयितासे	अक्षयितासाथे	अक्षयिताध्वे
	अक्षयिताहे	अक्षयितास्वहे	अक्षयितास्महे
भ०	अक्षयिष्यते	अक्षयिष्येते	अक्षयिष्यन्ते
	अक्षयिष्यसे	अक्षयिष्येथे	अक्षयिष्यध्वे
	अक्षयिष्ये	अक्षयिष्यावहे	अक्षयिष्यामहे
क्रि०	आक्षयिष्यत	आक्षयिष्येताम्	आक्षयिष्यन्त
	आक्षयिष्यथाः	आक्षयिष्येथाम्	आक्षयिष्यध्वम्
	आक्षयिष्ये	आक्षयिष्यावहि	आक्षयिष्यामहि

CC-0. Public Domain. Vipin Kumar Collection, Deoband

Digitized by Madhuban Trust

571 तक्षौ (तक्षू) तनूकरणे ।

व०	तक्षयति	तक्षयतः	तक्षयन्ति
	तक्षयसि	तक्षयथः	तक्षयथ
	तक्षयामि	तक्षयावः	तक्षयामः
स०	तक्षयेत्	तक्षयेताम्	तक्षयेयुः
	तक्षयेः	तक्षयेतम्	तक्षयेत
	तक्षयेयम्	तक्षयेव	तक्षयेम
प०	तक्षयतु तक्षयतात्	तक्षयताम्	तक्षयन्तु
	तक्षय तक्षयतात्	तक्षयतम्	तक्षयत
	तक्षयाणि	तक्षयाव	तक्षयाम
ह्य०	अतक्षयत्	अतक्षयताम्	अतक्षयन्
	अतक्षयः	अतक्षयतम्	अतक्षयत
	अतक्षयम्	अतक्षयाव	अतक्षयाम
अ०	अततक्षत्	अततक्षताम्	अततक्षन्
	अततक्षः	अततक्षतम्	अततक्षत
	अततक्षम्	अततक्षाव	अततक्षाम
प०	तक्षयाञ्चकार	तक्षयाञ्चक्रतुः	तक्षयाञ्चक्रुः
	तक्षयाञ्चकर्थ	तक्षयाञ्चक्रथुः	तक्षयाञ्चक्र
	तक्षयाञ्चकार-ञ्चकर	तक्षयाञ्चकृव	तक्षयाञ्चकृम
	तक्षयाम्बभूव । तक्षयामास		
आ०	तक्ष्यात्	तक्ष्यास्ताम्	तक्ष्यासुः
	तक्ष्याः	तक्ष्यास्तम्	तक्ष्यास्त
	तक्ष्यासम्	तक्ष्यास्व	तक्ष्यास्म
श्व०	तक्षयिता	तक्षयितारौ	तक्षयितारः
	तक्षयितासि	तक्षयितास्थः	तक्षयितास्थ
	तक्षयितास्मि	तक्षयितास्वः	तक्षयितास्मः
भ०	तक्षयिष्यति	तक्षयिष्यतः	तक्षयिष्यन्ति
	तक्षयिष्यसि	तक्षयिष्यथः	तक्षयिष्यथ
	तक्षयिष्यामि	तक्षयिष्यावः	तक्षयिष्यामः
क्रि०	अतक्षयिष्यत्	अतक्षयिष्यताम्	अतक्षयिष्यन्
	अतक्षयिष्यः	अतक्षयिष्यतम्	अतक्षयिष्यत
	अतक्षयिष्यम्	अतक्षयिष्याव	अतक्षयिष्याम

व०	तक्षयते	तक्षयेते	तक्षयन्ते
	तक्षयसे	तक्षयेथे	तक्षयध्वे
	तक्षये	तक्षयावहे	तक्षयामहे
स०	तक्षयेत	तक्षयेयाताम्	तक्षयेरन्
	तक्षयेथाः	तक्षयेयाथाम्	तक्षयेध्वम्
	तक्षयेय	तक्षयेवहि	तक्षयेमहि
प०	तक्षयताम्	तक्षयेताम्	तक्षयन्ताम्
	तक्षयस्व	तक्षयेथाम्	तक्षयध्वम्
	तक्षयै	तक्षयावहै	तक्षयामहै
ह्य०	अतक्षयत	अतक्षयेताम्	अतक्षयन्त
	अतक्षयथाः	अतक्षयेथाम्	अतक्षयध्वम्
	अतक्षये	अतक्षयावहि	अतक्षयामहि
अ०	अततक्षत	अततक्षेताम्	अततक्षन्त
	अततक्षथाः	अततक्षेथाम्	अततक्षध्वम्
	अततक्षे	अततक्षावहि	अततक्षामहि
प०	तक्षयाञ्चक्रे	तक्षयाञ्चक्राते	तक्षयाञ्चक्रिरे
	तक्षयाञ्चकृषे	तक्षयाञ्चक्राथे	तक्षयाञ्चकृढ्वे
	तक्षयाञ्चक्रे	तक्षयाञ्चकृवहे	तक्षयाञ्चकृमहे
	तक्षयाम्बभूव । तक्षयामास		
आ०	तक्षयिषीष्ट	तक्षयिषीयास्ताम्	तक्षयिषीरन्
	तक्षयिषीष्ठाः	तक्षयिषीयास्थाम्	तक्षयिषीढ्वम्, ध्वम्
	तक्षयिषीय	तक्षयिषीवहि	तक्षयिषीमहि
श्व०	तक्षयिता	तक्षयितारौ	तक्षयितारः
	तक्षयितासे	तक्षयितासाथे	तक्षयिताध्वे
	तक्षयिताहे	तक्षयितास्वहे	तक्षयितास्महे
भ०	तक्षयिष्यते	तक्षयिष्येते	तक्षयिष्यन्ते
	तक्षयिष्यसे	तक्षयिष्येथे	तक्षयिष्यध्वे
	तक्षयिष्ये	तक्षयिष्यावहे	तक्षयिष्यामहे
क्रि०	अतक्षयिष्यत	अतक्षयिष्येताम्	अतक्षयिष्यन्त
	अतक्षयिष्यथाः	अतक्षयिष्येथाम्	अतक्षयिष्यध्वम्
	अतक्षयिष्ये	अतक्षयिष्यावहि	अतक्षयिष्यामहि

CC-0. Public Domain. Vipin Kumar Collection, Deoband

Digitized by Madhuban Trust

572 त्वक्षौ (त्वक्ष्) तनूकरणे ।

व०	त्वक्षयति	त्वक्षयतः	त्वक्षयन्ति
	त्वक्षयसि	त्वक्षयथः	त्वक्षयथ
	त्वक्षयामि	त्वक्षयावः	त्वक्षयामः
स०	त्वक्षयेत्	त्वक्षयेताम्	त्वक्षयेयुः
	त्वक्षयेः	त्वक्षयेतम्	त्वक्षयेत
	त्वक्षयेयम्	त्वक्षयेव	त्वक्षयेम
प०	त्वक्षयतु त्वक्षयतात्	त्वक्षयताम्	त्वक्षयन्तु
	त्वक्षय त्वक्षयतात्	त्वक्षयतम्	त्वक्षयत
	त्वक्षयाणि	त्वक्षयाव	त्वक्षयाम
ह्य०	अत्वक्षयत्	अत्वक्षयताम्	अत्वक्षयन्
	अत्वक्षयः	अत्वक्षयतम्	अत्वक्षयत
	अत्वक्षयम्	अत्वक्षयाव	अत्वक्षयाम
अ०	अतत्वक्षत्	अतत्वक्षताम्	अतत्वक्षन्
	अतत्वक्षः	अतत्वक्षतम्	अतत्वक्षत
	अतत्वक्षम्	अतत्वक्षाव	अतत्वक्षाम
प०	त्वक्षयाञ्चकार	त्वक्षयाञ्चक्रतुः	त्वक्षयाञ्चक्रुः
	त्वक्षयाञ्चकर्थ	त्वक्षयाञ्चक्रथुः	त्वक्षयाञ्चक्र
	त्वक्षयाञ्चकार-चकर	त्वक्षयाञ्चकृव	त्वक्षयाञ्चकृम

त्वक्षयाम्बभूव । त्वक्षयामास

आ०	त्वक्ष्यात्	त्वक्ष्यास्ताम्	त्वक्ष्यासुः
	त्वक्ष्याः	त्वक्ष्यास्तम्	त्वक्ष्यास्त
	त्वक्ष्यासम्	त्वक्ष्यास्व	त्वक्ष्यास्म
श्व०	त्वक्षयिता	त्वक्षयितारौ	त्वक्षयितारः
	त्वक्षयितासि	त्वक्षयितास्थः	त्वक्षयितास्थ
	त्वक्षयितास्मि	त्वक्षयितास्वः	त्वक्षयितास्मः
भ०	त्वक्षयिष्यति	त्वक्षयिष्यतः	त्वक्षयिष्यन्ति
	त्वक्षयिष्यसि	त्वक्षयिष्यथः	त्वक्षयिष्यथ
	त्वक्षयिष्यामि	त्वक्षयिष्यावः	त्वक्षयिष्यामः
क्रि०	अत्वक्षयिष्यत्	अत्वक्षयिष्यताम्	अत्वक्षयिष्यन्
	अत्वक्षयिष्यः	अत्वक्षयिष्यतम्	अत्वक्षयिष्यत
	अत्वक्षयिष्यम्	अत्वक्षयिष्याव	अत्वक्षयिष्याम

व०	त्वक्षयते	त्वक्षयेते	त्वक्षयन्ते
	त्वक्षयसे	त्वक्षयेथे	त्वक्षयध्वे
	त्वक्षये	त्वक्षयावहे	त्वक्षयामहे
स०	त्वक्षयेत	त्वक्षयेयाताम्	त्वक्षयेरन्
	त्वक्षयेथाः	त्वक्षयेयाथाम्	त्वक्षयेध्वम्
	त्वक्षयेय	त्वक्षयेवहि	त्वक्षयेमहि
प०	त्वक्षयताम्	त्वक्षयेताम्	त्वक्षयन्ताम्
	त्वक्षयस्व	त्वक्षयेथाम्	त्वक्षयध्वम्
	त्वक्षयै	त्वक्षयावहै	त्वक्षयामहै
ह्य०	अत्वक्षयत	अत्वक्षयेताम्	अत्वक्षयन्त
	अत्वक्षयथाः	अत्वक्षयेथाम्	अत्वक्षयध्वम्
	अत्वक्षये	अत्वक्षयावहि	अत्वक्षयामहि
अ०	अतत्वक्षत	अतत्वक्षेताम्	अतत्वक्षन्त
	अतत्वक्षथाः	अतत्वक्षेथाम्	अतत्वक्षध्वम्
	अतत्वक्षे	अतत्वक्षावहि	अतत्वक्षामहि
प०	त्वक्षयाञ्चक्रे	त्वक्षयाञ्चक्राते	त्वक्षयाञ्चक्रिरे
	त्वक्षयाञ्चकृषे	त्वक्षयाञ्चक्राथे	त्वक्षयाञ्चकृढ्वे
	त्वक्षयाञ्चक्रे	त्वक्षयाञ्चकृवहे	त्वक्षयाञ्चकृमहे

त्वक्षयाम्बभूव । त्वक्षयामास

आ०	त्वक्षयिषीष्ट	त्वक्षयिषीयास्ताम्	त्वक्षयिषीरन्
	त्वक्षयिषीष्ठाः	त्वक्षयिषीयास्थाम्	त्वक्षयिषीढ्वम् ध्वम्
	त्वक्षयिषीय	त्वक्षयिषीवहि	त्वक्षयिषीमहि
श्व०	त्वक्षयिता	त्वक्षयितारौ	त्वक्षयितारः
	त्वक्षयितासे	त्वक्षयितासाथे	त्वक्षयिताध्वे
	त्वक्षयिताहे	त्वक्षयितास्वहे	त्वक्षयितास्महे
भ०	त्वक्षयिष्यते	त्वक्षयिष्येते	त्वक्षयिष्यन्ते
	त्वक्षयिष्यसे	त्वक्षयिष्येथे	त्वक्षयिष्यध्वे
	त्वक्षयिष्ये	त्वक्षयिष्यावहे	त्वक्षयिष्यामहे
क्रि०	अत्वक्षयिष्यत	अत्वक्षयिष्येताम्	अत्वक्षयिष्यन्त
	अत्वक्षयिष्यथाः	अत्वक्षयिष्येथाम्	अत्वक्षयिष्यध्वम्
	अत्वक्षयिष्ये	अत्वक्षयिष्यावहि	अत्वक्षयिष्यामहि

CC-0. Public Domain. Vipin Kumar Collection, Deoband

Digitized by Madhuban Trust

573 णिक्ष (निक्ष्) चुम्बने ।

व०	निक्षयति	निक्षयतः	निक्षयन्ति
	निक्षयसि	निक्षयथः	निक्षयथ
	निक्षयामि	निक्षयावः	निक्षयामः
स०	निक्षयेत्	निक्षयेताम्	निक्षयेयुः
	निक्षयेः	निक्षयेतम्	निक्षयेत
	निक्षयेयम्	निक्षयेव	निक्षयेम
प०	निक्षयतु निक्षयतात्	निक्षयताम्	निक्षयन्तु
	निक्षय निक्षयतात्	निक्षयतम्	निक्षयत
	निक्षयाणि	निक्षयाव	निक्षयाम
ह्य०	अनिक्षयत्	अनिक्षयताम्	अनिक्षयन्
	अनिक्षयः	अनिक्षयतम्	अनिक्षयत
	अनिक्षयम्	अनिक्षयाव	अनिक्षयाम
अ०	अनिनिक्षत्	अनिनिक्षताम्	अनिनिक्षन्
	अनिनिक्षः	अनिनिक्षतम्	अनिनिक्षत
	अनिनिक्षम्	अनिनिक्षाव	अनिनिक्षाम
प०	निक्षयाञ्चकार	निक्षयाञ्चक्रतुः	निक्षयाञ्चक्रुः
	निक्षयाञ्चकर्थ	निक्षयाञ्चक्रथुः	निक्षयाञ्चक्र
	निक्षयाञ्चकार-चकर	निक्षयाञ्चकृव	निक्षयाञ्चकृम
	निक्षयाम्बभूव । निक्षयामास		
आ०	निक्ष्यात्	निक्ष्यास्ताम्	निक्ष्यासुः
	निक्ष्याः	निक्ष्यास्तम्	निक्ष्यास्त
	निक्ष्यासम्	निक्ष्यास्व	निक्ष्यास्म
श्व०	निक्षयिता	निक्षयितारौ	निक्षयितारः
	निक्षयितासि	निक्षयितास्थः	निक्षयितास्थ
	निक्षयितास्मि	निक्षयितास्वः	निक्षयितास्मः
भ०	निक्षयिष्यति	निक्षयिष्यतः	निक्षयिष्यन्ति
	निक्षयिष्यसि	निक्षयिष्यथः	निक्षयिष्यथ
	निक्षयिष्यामि	निक्षयिष्यावः	निक्षयिष्यामः
क्रि०	अनिक्षयिष्यत्	अनिक्षयिष्यताम्	अनिक्षयिष्यन्
	अनिक्षयिष्यः	अनिक्षयिष्यतम्	अनिक्षयिष्यत
	अनिक्षयिष्यम्	अनिक्षयिष्याव	अनिक्षयिष्याम

व०	निक्षयते	निक्षयेते	निक्षयन्ते
	निक्षयसे	निक्षयेथे	निक्षयध्वे
	निक्षये	निक्षयावहे	निक्षयामहे
स०	निक्षयेत	निक्षयेयाताम्	निक्षयेरन्
	निक्षयेथाः	निक्षयेयाथाम्	निक्षयेध्वम्
	निक्षयेय	निक्षयेवहि	निक्षयेमहि
प०	निक्षयताम्	निक्षयेताम्	निक्षयन्ताम्
	निक्षयस्व	निक्षयेथाम्	निक्षयध्वम्
	निक्षयै	निक्षयावहै	निक्षयामहै
ह्य०	अनिक्षयत	अनिक्षयेताम्	अनिक्षयन्त
	अनिक्षयथाः	अनिक्षयेथाम्	अनिक्षयध्वम्
	अनिक्षये	अनिक्षयावहि	अनिक्षयामहि
अ०	अनिनिक्षत	अनिनिक्षेताम्	अनिनिक्षन्त
	अनिनिक्षथाः	अनिनिक्षेथाम्	अनिनिक्षध्वम्
	अनिनिक्षे	अनिनिक्षावहि	अनिनिक्षामहि
प०	निक्षयाञ्चक्रे	निक्षयाञ्चक्राते	निक्षयाञ्चक्रिरे
	निक्षयाञ्चकृषे	निक्षयाञ्चक्राथे	निक्षयाञ्चकृढ्वे
	निक्षयाञ्चक्रे	निक्षयाञ्चकृवहे	निक्षयाञ्चकृमहे
	निक्षयाम्बभूव । निक्षयामास		
आ०	निक्षयिषीष्ट	निक्षयिषीयास्ताम्	निक्षयिषीरन्
	निक्षयिषीष्ठाः	निक्षयिषीयास्थाम्	निक्षयिषीढ्वम्, ध्वम्
	निक्षयिषीय	निक्षयिषीवहि	निक्षयिषीमहि
श्व०	निक्षयिता	निक्षयितारौ	निक्षयितारः
	निक्षयितासे	निक्षयितासाथे	निक्षयिताध्वे
	निक्षयिताहे	निक्षयितास्वहे	निक्षयितास्महे
भ०	निक्षयिष्यते	निक्षयिष्येते	निक्षयिष्यन्ते
	निक्षयिष्यसे	निक्षयिष्येथे	नक्षयिष्यध्वे
	निक्षयिष्ये	निक्षयिष्यावहे	निक्षयिष्यामहे
क्रि०	अनिक्षयिष्यत	अनिक्षयिष्येताम्	अनिक्षयिष्यन्त
	अनिक्षयिष्यथाः	अनिक्षयिष्येथाम्	अनिक्षयिष्यध्वम्
	अनिक्षयिष्ये	अनिक्षयिष्यावहि	अनिक्षयिष्यामहि

CC-0. Public Domain. Vipin Kumar Collection, Deoband

Digitized by Madhuban Trust

574 तृक्ष (तृक्ष्) गतौ ।

व०	तृक्षयति	तृक्षयतः	तृक्षयन्ति
	तृक्षयसि	तृक्षयथः	तृक्षयथ
	तृक्षयामि	तृक्षयावः	तृक्षयामः
स०	तृक्षयेत्	तृक्षयेताम्	तृक्षयेयुः
	तृक्षयेः	तृक्षयेतम्	तृक्षयेत
	तृक्षयेयम्	तृक्षयेव	तृक्षयेम
प०	तृक्षयतु तृक्षयतात्	तृक्षयताम्	तृक्षयन्तु
	तृक्षय तृक्षयतात्	तृक्षयतम्	तृक्षयत
	तृक्षयाणि	तृक्षयाव	तृक्षयाम
ह्य०	अतृक्षयत्	अतृक्षयताम्	अतृक्षयन्
	अतृक्षयः	अतृक्षयतम्	अतृक्षयत
	अतृक्षयम्	अतृक्षयाव	अतृक्षयाम
अ०	अततृक्षत्	अततृक्षताम्	अततृक्षन्
	अततृक्षः	अततृक्षतम्	अततृक्षत
	अततृक्षम्	अततृक्षाव	अततृक्षाम
प०	तृक्षयाञ्चकार	तृक्षयाञ्चक्रतुः	तृक्षयाञ्चक्रुः
	तृक्षयाञ्चकर्थ	तृक्षयाञ्चक्रथुः	तृक्षयाञ्चक्र
	तृक्षयाञ्चकार-चकर	तृक्षयाञ्चकृव	तृक्षयाञ्चकृम
	तृक्षयाम्बभूव । तृक्षयामास		
आ०	तृक्ष्यात्	तृक्ष्यास्ताम्	तृक्ष्यासुः
	तृक्ष्याः	तृक्ष्यास्तम्	तृक्ष्यास्त
	तृक्ष्यासम्	तृक्ष्यास्व	तृक्ष्यास्म
श्व०	तृक्षयिता	तृक्षयितारौ	तृक्षयितारः
	तृक्षयितासि	तृक्षयितास्थः	तृक्षयितास्थ
	तृक्षयितास्मि	तृक्षयितास्वः	तृक्षयितास्मः
भ०	तृक्षयिष्यति	तृक्षयिष्यतः	तृक्षयिष्यन्ति
	तृक्षयिष्यसि	तृक्षयिष्यथः	तृक्षयिष्यथ
	तृक्षयिष्यामि	तृक्षयिष्यावः	तृक्षयिष्यामः
क्रि०	अतृक्षयिष्यत्	अतृक्षयिष्यताम्	अतृक्षयिष्यन्
	अतृक्षयिष्यः	अतृक्षयिष्यतम्	अतृक्षयिष्यत
	अतृक्षयिष्यम्	अतृक्षयिष्याव	अतृक्षयिष्याम

व०	तृक्षयते	तृक्षयेते	तृक्षयन्ते
	तृक्षयसे	तृक्षयेथे	तृक्षयध्वे
	तृक्षये	तृक्षयावहे	तृक्षयामहे
स०	तृक्षयेत	तृक्षयेयाताम्	तृक्षयेरन्
	तृक्षयेथाः	तृक्षयेयाथाम्	तृक्षयेध्वम्
	तृक्षयेय	तृक्षयेवहि	तृक्षयेमहि
प०	तृक्षयताम्	तृक्षयेताम्	तृक्षयन्ताम्
	तृक्षयस्व	तृक्षयेथाम्	तृक्षयध्वम्
	तृक्षयै	तृक्षयावहै	तृक्षयामहै
ह्य०	अतृक्षयत	अतृक्षयेताम्	अतृक्षयन्त
	अतृक्षयथाः	अतृक्षयेथाम्	अतृक्षयध्वम्
	अतृक्षये	अतृक्षयावहि	अतृक्षयामहि
अ०	अततृक्षत	अततृक्षेताम्	अततृक्षन्त
	अततृक्षथाः	अततृक्षेथाम्	अततृक्षध्वम्
	अततृक्षे	अततृक्षावहि	अततृक्षामहि
प०	तृक्षयाञ्चक्रे	तृक्षयाञ्चक्राते	तृक्षयाञ्चक्रिरे
	तृक्षयाञ्चकृषे	तृक्षयाञ्चक्राथे	तृक्षयाञ्चकृढ्वे
	तृक्षयाञ्चक्रे	तृक्षयाञ्चकृवहे	तृक्षयाञ्चकृमहे
	तृक्षयाम्बभूव । तृक्षयामास		
आ०	तृक्षयिषीष्ट	तृक्षयिषीयास्ताम्	तृक्षयिषीरन्
	तृक्षयिषीष्ठाः	तृक्षयिषीयास्थाम्	तृक्षयिषीढ्वम् ध्वम्
	तृक्षयिषीय	तृक्षयिषीवहि	तृक्षयिषीमहि
श्व०	तृक्षयिता	तृक्षयितारौ	तृक्षयितारः
	तृक्षयितासे	तृक्षयितासाथे	तृक्षयिताध्वे
	तृक्षयिताहे	तृक्षयितास्वहे	तृक्षयितास्महे
भ०	तृक्षयिष्यते	तृक्षयिष्येते	तृक्षयिष्यन्ते
	तृक्षयिष्यसे	तृक्षयिष्येथे	तृक्षयिष्यध्वे
	तृक्षयिष्ये	तृक्षयिष्यावहे	तृक्षयिष्यामहे
क्रि०	अतृक्षयिष्यत	अतृक्षयिष्येताम्	अतृक्षयिष्यन्त
	अतृक्षयिष्यथाः	अतृक्षयिष्येथाम्	अतृक्षयिष्यध्वम्
	अतृक्षयिष्ये	अतृक्षयिष्यावहि	अतृक्षयिष्यामहि

CC-0. Public Domain. Vipin Kumar Collection, Deoband

Digitized by Madhuban Trust

575 स्तृक्ष (स्तृक्ष्) गतौ ।

व० स्तृक्षयति स्तृक्षयतः स्तृक्षयन्ति
स्तृक्षयसि स्तृक्षयथः स्तृक्षयथ
स्तृक्षयामि स्तृक्षयावः स्तृक्षयामः

स० स्तृक्षयेत् स्तृक्षयेताम् स्तृक्षयेयुः
स्तृक्षयेः स्तृक्षयेतम स्तृक्षयेत
स्तृक्षयेयम् स्तृक्षयेव स्तृक्षयेम

प० स्तृक्षयतु स्तृक्षयतात् स्तृक्षयताम् स्तृक्षयन्तु
स्तृक्षय स्तृक्षयतात् स्तृक्षयतम् स्तृक्षयत
स्तृक्षयाणि स्तृक्षयाव स्तृक्षयाम

ह्य० अस्तृक्षयत् अस्तृक्षयताम् अतृक्षयन्
अस्तृक्षयः अस्तृक्षयतम् अतृक्षयत
अस्तृक्षयम् अस्तृक्षयाव अतृक्षयाम

अ० अतस्तृक्षत् अतस्तृक्षताम् अतस्तृक्षन्
अतस्तृक्षः अतस्तृक्षतम् अतस्तृक्षत
अतस्तृक्षम अतस्तृक्षाव अतस्तृक्षाम

प० स्तृक्षयाञ्चकार स्तृक्षयाञ्चक्रतुः स्तृक्षयाञ्चक्रुः
स्तृक्षयाञ्चकर्थ स्तृक्षयाञ्चक्रथुः स्तृक्षयाञ्चक्र
स्तृक्षयाञ्चकार-चकर स्तृक्षयाञ्चकृव स्तृक्षयाञ्चकृम
स्तृक्षयाम्बभूव । स्तृक्षयामास

आ० स्तृक्ष्यात् स्तृक्ष्यास्ताम् स्तृक्ष्यासुः
स्तृक्ष्याः स्तृक्ष्यास्तम् स्तृक्ष्यास्त
स्तृक्ष्यासम् स्तृक्ष्यास्व स्तृक्ष्यास्म

श्व० स्तृक्षयिता स्तृक्षयितारौ स्तृक्षयितारः
स्तृक्षयितासि स्तृक्षयितास्थः स्तृक्षयितास्थ
स्तृक्षयितास्मि स्तृक्षयितास्वः स्तृक्षयितास्मः

भ० स्तृक्षयिष्यति स्तृक्षयिष्यतः स्तृक्षयिष्यन्ति
स्तृक्षयिष्यसि स्तृक्षयिष्यथः स्तृक्षयिष्यथ
स्तृक्षयिष्यामि स्तृक्षयिष्यावः स्तृक्षयिष्यामः

क्रि० अस्तृक्षयिष्यत् अस्तृक्षयिष्यताम् अस्तृक्षयिष्यन्
अस्तृक्षयिष्यः अस्तृक्षयिष्यतम् अस्तृक्षयिष्यत
अस्तृक्षयिष्यम् अस्तृक्षयिष्याव अस्तृक्षयिष्याम

व० स्तृक्षयते स्तृक्षयेते स्तृक्षयन्ते
स्तृक्षयसे स्तृक्षयेथे स्तृक्षयध्वे
स्तृक्षये स्तृक्षयावहे स्तृक्षयामहे

स० स्तृक्षयेत स्तृक्षयेयाताम् स्तृक्षयेरन्
स्तृक्षयेथाः स्तृक्षयेयाथाम् स्तृक्षयेध्वम्
स्तृक्षयेय स्तृक्षयेवहि स्तृक्षयेमहि

प० स्तृक्षयताम् स्तृक्षयेताम् स्तृक्षयन्ताम्
स्तृक्षयस्व स्तृक्षयेथाम् स्तृक्षयध्वम्
स्तृक्षयै स्तृक्षयावहै स्तृक्षयामहै

ह्य० अस्तृक्षयत अस्तृक्षयेताम् अस्तृक्षयन्त
अस्तृक्षयथाः अस्तृक्षयेथाम अस्तृक्षयध्वम
अस्तृक्षये अस्तृक्षयावहि अस्तृक्षयामहि

अ० अतस्तृक्षत अतस्तृक्षेताम् अतस्तृक्षन्त
अतस्तृक्षथाः अतस्तृक्षेथाम् अतस्तृक्षध्वम्
अतस्तृक्षे अतस्तृक्षावहि अतस्तृक्षामहि

प० स्तृक्षयाञ्चक्रे स्तृक्षयाञ्चक्राते स्तृक्षयाञ्चक्रिरे
स्तृक्षयाञ्चकृषे स्तृक्षयाञ्चक्राथे स्तृक्षयाञ्चकृढ्वे
स्तृक्षयाञ्चक्रे स्तृक्षयाञ्चकृवहे स्तृक्षयाञ्चकृमहे
स्तृक्षयाम्बभूव । स्तृक्षयामास

आ० स्तृक्षयिषीष्ट स्तृक्षयिषीयास्ताम स्तृक्षयिषीरन्
स्तृक्षयिषीष्ठाः स्तृक्षयिषीयास्थाम स्तृक्षयिषीढ्वम ध्वम
स्तृक्षयिषीय स्तृक्षयिषीवहि स्तृक्षयिषीमहि

श्व० स्तृक्षयिता स्तृक्षयितारौ स्तृक्षयितारः
स्तृक्षयितासे स्तृक्षयितासाथे स्तृक्षयिताध्वे
स्तृक्षयिताहे स्तृक्षयितास्वहे स्तृक्षयितास्महे

भ० स्तृक्षयिष्यते स्तृक्षयिष्येते स्तृक्षयिष्यन्ते
स्तृक्षयिष्यसे स्तृक्षयिष्येथे स्तृक्षयिष्यध्वे
स्तृक्षयिष्ये स्तृक्षयिष्यावहे स्तृक्षयिष्यामहे

क्रि० अस्तृक्षयिष्यत अस्तृक्षयिष्येताम अस्तृक्षयिष्यन्त
अस्तृक्षयिष्यथाः अस्तृक्षयिष्येथाम अस्तृक्षयिष्यध्वम
अस्तृक्षयिष्ये अस्तृक्षयिष्यावहि अस्तृक्षयिष्यामहि

CC-0. Public Domain. Vipin Kumar Collection, Deoband

Digitized by Madhuban Trust

576 णक्ष (नक्ष्) गतौ ।

ब०	नक्षयति	नक्षयतः	नक्षयन्ति
	नक्षयसि	नक्षयथः	नक्षयथ
	नक्षयामि	नक्षयावः	नक्षयामः
स०	नक्षयेत्	नक्षयेताम्	नक्षयेयुः
	नक्षयेः	नक्षयेतम्	नक्षयेत
	नक्षयेयम्	नक्षयेव	नक्षयेम
प०	नक्षयतु नक्षयतात्	नक्षयताम्	नक्षयन्तु
	नक्षय नक्षयतात्	नक्षयतम्	नक्षयत
	नक्षयाणि	नक्षयाव	नक्षयाम
ह्य०	अनक्षयत्	अनक्षयताम्	अनक्षयन्
	अनक्षय	अनक्षयतम्	अनक्षयत
	अनक्षयम्	अनक्षयाव	अनक्षयाम
अ०	अननक्षत्	अननक्षताम्	अननक्षन्
	अननक्षः	अननक्षतम्	अननक्षत
	अननक्षम	अननक्षाव	अननक्षाम
प०	नक्षयाञ्चकार	नक्षयाञ्चक्रतुः	नक्षयाञ्चक्रुः
	नक्षयाञ्चकर्थ	नक्षयाञ्चक्रथुः	नक्षयाञ्चक्र
	नक्षयाञ्चकार-चकर	नक्षयाञ्चकृव	नक्षयाञ्चकृम
	नक्षयाम्बभूव । नक्षयामास		
आ०	नक्ष्यात्	नक्ष्यास्ताम्	नक्ष्यासुः
	नक्ष्याः	नक्ष्यास्तम्	नक्ष्यास्त
	नक्ष्यासम्	नक्ष्यास्व	नक्ष्यास्म
श्व०	नक्षयिता	नक्षयितारौ	नक्षयितारः
	नक्षयितासि	नक्षयितास्थः	नक्षयितास्थ
	नक्षयितास्मि	नक्षयितास्वः	नक्षयितास्मः
भ०	नक्षयिष्यति	नक्षयिष्यतः	नक्षयिष्यन्ति
	नक्षयिष्यसि	नक्षयिष्यथः	नक्षयिष्यथ
	नक्षयिष्यामि	नक्षयिष्यावः	नक्षयिष्यामः
क्रि०	अनक्षयिष्यत्	अनक्षयिष्यताम	अनक्षयिष्यन्
	अनक्षयिष्यः	अनक्षयिष्यतम्	अनक्षयिष्यत
	अनक्षयिष्यम्	अनक्षयिष्याव	अनक्षयिष्याम

व०	नक्षयते	नक्षयेते	नक्षयन्ते
	नक्षयसे	नक्षयेथे	नक्षयध्वे
	नक्षये	नक्षयावहे	नक्षयामहे
स०	नक्षयेत	नक्षयेयाताम्	नक्षयेरन्
	नक्षयेथाः	नक्षयेयाथाम्	नक्षयेध्वम्
	नक्षयेय	नक्षयेवहि	नक्षयेमहि
प०	नक्षयताम्	नक्षयेताम्	नक्षयन्ताम्
	नक्षयस्व	नक्षयेथाम्	नक्षयध्वम्
	नक्षयै	नक्षयावहै	नक्षयामहै
ह्य०	अनक्षयत	अनक्षयेताम्	अनक्षयन्त
	अनक्षयथाः	अनक्षयेथाम	अनक्षयध्वम्
	अनक्षये	अनक्षयावहि	अनक्षयामहि
अ०	अननक्षत	अननक्षेताम्	अननक्षन्त
	अननक्षथाः	अननक्षेथाम्	अननक्षध्वम्
	अननक्षे	अननक्षावहि	अननक्षामहि
प०	नक्षयाञ्चक्रे	नक्षयाञ्चक्राते	नक्षयाञ्चक्रिरे
	नक्षयाञ्चकृषे	नक्षयाञ्चक्राथे	नक्षयाञ्चकृढ्वे
	नक्षयाञ्चक्रे	नक्षयाञ्चकृवहे	नक्षयाञ्चकृमहे
	नक्षयाम्बभूव । नक्षयामास		
आ०	नक्षयिषीष्ट	नक्षयिषीयास्ताम	नक्षयिषीरन्
	नक्षयिषीष्ठाः	नक्षयिषीयास्थाम	नक्षयिषीढ्वम् ध्वम्
	नक्षयिषीय	नक्षयिषीवहि	नक्षयिषीमहि
श्व०	नक्षयिता	नक्षयितारौ	नक्षयितारः
	नक्षयितासे	नक्षयितासाथे	नक्षयिताध्वे
	नक्षयिताहे	नक्षयितास्वहे	नक्षयितास्महे
भ०	नक्षयिष्यते	नक्षयिष्येते	नक्षयिष्यन्ते
	नक्षयिष्यसे	नक्षयिष्येथे	नक्षयिष्यध्वे
	नक्षयिष्ये	नक्षयिष्यावहे	नक्षयिष्यामहे
क्रि०	अनक्षयिष्यत	अनक्षयिष्येताम्	अनक्षयिष्यन्त
	अनक्षयिष्यथाः	अनक्षयिष्येथाम्	अनक्षयिष्यध्वम्
	अनक्षयिष्ये	अनक्षयिष्यावहि	अनक्षयिष्यामहि

CC-0. Public Domain. Vipin Kumar Collection, Deoband

Digitized by Madhuban Trust

577 वक्ष (वक्षू) रोषे ।

व० वक्षयति वक्षयतः वक्षयन्ति
वक्षयसि वक्षयथः वक्षयथ
वक्षयामि वक्षयावः वक्षयामः

स० वक्षयेत् वक्षयेताम् वक्षयेयुः
वक्षयेः वक्षयेतम् वक्षयेत
वक्षयेयम् वक्षयेव वक्षयेम

प० वक्षयतु वक्षयतात् वक्षयताम् वक्षयन्तु
वक्षय वक्षयतात् वक्षयतम् वक्षयत
वक्षयाणि वक्षयाव वक्षयाम

ह्य० अवक्षयत् अवक्षयताम् अवक्षयन्
अवक्षयः अवक्षयतम् अवक्षयत
अवक्षयम् अवक्षयाव अवक्षयाम

अ० अववक्षत् अववक्षताम् अववक्षन्
अववक्षः अववक्षतम् अववक्षत
अववक्षम् अववक्षाव अववक्षाम

प० वक्षयाञ्चकार वक्षयाञ्चक्रतुः वक्षयाञ्चक्रुः
वक्षयाञ्चकर्थ वक्षयाञ्चक्रथुः वक्षयाञ्चक्र
वक्षयाञ्चकार-चकर वक्षयाञ्चकृव वक्षयाञ्चकृम
वक्षयाम्बभूव । वक्षयामास

आ० वक्ष्यात् वक्ष्यास्ताम् वक्ष्यासुः
वक्ष्याः वक्ष्यास्तम् वक्ष्यास्त
वक्ष्यासम् वक्ष्यास्व वक्ष्यास्म

श्व० वक्षयिता वक्षयितारौ वक्षयितारः
वक्षयितासि वक्षयितास्थः वक्षयितास्थ
वक्षयितास्मि वक्षयितास्वः वक्षयितास्मः

भ० वक्षयिष्यति वक्षयिष्यतः वक्षयिष्यन्ति
वक्षयिष्यसि वक्षयिष्यथः वक्षयिष्यथ
वक्षयिष्यामि वक्षयिष्यावः वक्षयिष्यामः

क्रि० अवक्षयिष्यत् अवक्षयिष्यताम् अवक्षयिष्यन्
अवक्षयिष्यः अवक्षयिष्यतम् अवक्षयिष्यत
अवक्षयिष्यम् अवक्षयिष्याव अवक्षयिष्याम

व० वक्षयते वक्षयेते वक्षयन्ते
वक्षयसे वक्षयेथे वक्षयध्वे
वक्षये वक्षयावहे वक्षयामहे

स० वक्षयेत वक्षयेयाताम् वक्षयेरन्
वक्षयेथाः वक्षयेयाथाम् वक्षयेध्वम्
वक्षयेय वक्षयेवहि वक्षयेमहि

प० वक्षयताम् वक्षयेताम् वक्षयन्ताम्
वक्षयस्व वक्षयेथाम् वक्षयध्वम्
वक्षयै वक्षयावहै वक्षयामहै

ह्य० अवक्षयत अवक्षयेताम् अवक्षयन्त
अवक्षयथाः अवक्षयेथाम् अवक्षयध्वम्
अवक्षये अवक्षयावहि अवक्षयामहि

अ० अववक्षत अववक्षेताम् अववक्षन्त
अववक्षथाः अववक्षेथाम् अववक्षध्वम्
अववक्षे अववक्षावहि अववक्षामहि

प० वक्षयाञ्चक्रे वक्षयाञ्चक्राते वक्षयाञ्चक्रिरे
वक्षयाञ्चकृषे वक्षयाञ्चक्राथे वक्षयाञ्चकृढ्वे
वक्षयाञ्चक्रे वक्षयाञ्चकृवहे वक्षयाञ्चकृमहे
वक्षयाम्बभूव । वक्षयामास

आ० वक्षयिषीष्ट वक्षयिषीयास्ताम् वक्षयिषीरन्
वक्षयिषीष्ठाः वक्षयिषीयास्थाम् वक्षयिषीढ्वम्
ध्वम्
वक्षयिषीय वक्षयिषीवहि वक्षयिषीमहि

श्व० वक्षयिता वक्षयितारौ वक्षयितारः
वक्षयितासे वक्षयितासाथे वक्षयिताध्वे
वक्षयिताहे वक्षयितास्वहे वक्षयितास्महे

भ० वक्षयिष्यते वक्षयिष्येते वक्षयिष्यन्ते
वक्षयिष्यसे वक्षयिष्येथे वक्षयिष्यध्वे
वक्षयिष्ये वक्षयिष्यावहे वक्षयिष्यामहे

क्रि० अवक्षयिष्यत अवक्षयिष्येताम् अवक्षयिष्यन्त
अवक्षयिष्यथाः अवक्षयिष्येथाम् अवक्षयिष्यध्वम्
अवक्षयिष्ये अवक्षयिष्यावहि अवक्षयिष्यामहि

578 त्वक्ष (त्वक्ष्) त्वचने । त्वक्षौ 572 वद्रूपाणि

CC-0. Public Domain. Vipin Kumar Collection, Deoband

Digitized by Madhuban Trust

579 सूर्क्ष् (सूर्क्ष्) अनादरे ।

व० सूर्क्षयति सूर्क्षयतः सूर्क्षयन्ति
सूर्क्षयसि सूर्क्षयथः सूर्क्षयथ
सूर्क्षयामि सूर्क्षयावः सूर्क्षयामः

स० सूर्क्षयेत् सूर्क्षयेताम् सूर्क्षयेयुः
सूर्क्षयेः सूर्क्षयेतम् सूर्क्षयेत
सूर्क्षयेयम् सूर्क्षयेव सूर्क्षयेम

प० सूर्क्षयतु सूर्क्षयतात् सूर्क्षयताम् सूर्क्षयन्तु
सूर्क्षय सूर्क्षयतात् सूर्क्षयतम् सूर्क्षयत
सूर्क्षयाणि सूर्क्षयाव सूर्क्षयाम

ह्य० असूर्क्षयत् असूर्क्षयताम् असूर्क्षयन्
असूर्क्षयः असूर्क्षयतम् असूर्क्षयत
असूर्क्षयम् असूर्क्षयाव असूर्क्षयाम

अ० असुसूर्क्षत् असुसूर्क्षताम् असुसूर्क्षन्
असुसूर्क्षः असुसूर्क्षतम् असुसूर्क्षत
असुसूर्क्षम् असुसूर्क्षाव असुसूर्क्षाम

प० सूर्क्षयाञ्चकार सूर्क्षयाञ्चक्रतुः सूर्क्षयाञ्चक्रुः
सूर्क्षयाञ्चकर्थ सूर्क्षयाञ्चक्रथुः सूर्क्षयाञ्चक्र
सूर्क्षयाञ्चकार-चकर सूर्क्षयाञ्चकृव सूर्क्षयाञ्चकृम

सूर्क्षयाम्बभूव । सूर्क्षयामास

आ० सूर्क्ष्यात् सूर्क्ष्यास्ताम् सूर्क्ष्यासुः
सूर्क्ष्याः सूर्क्ष्यास्तम् सूर्क्ष्यास्त
सूर्क्ष्यासम् सूर्क्ष्यास्व सूर्क्ष्यास्म

श्व० सूर्क्षयिता सूर्क्षयितारौ सूर्क्षयितारः
सूर्क्षयितासि सूर्क्षयितास्थः सूर्क्षयितास्थ
सूर्क्षयितास्मि सूर्क्षयितास्वः सूर्क्षयितास्मः

भ० सूर्क्षयिष्यति सूर्क्षयिष्यतः सूर्क्षयिष्यन्ति
सूर्क्षयिष्यसि सूर्क्षयिष्यथः सूर्क्षयिष्यथ
सूर्क्षयिष्यामि सूर्क्षयिष्यावः सूर्क्षयिष्यामः

क्रि० असूर्क्षयिष्यत् असूर्क्षयिष्यताम् असूर्क्षयिष्यन्
असूर्क्षयिष्यः असूर्क्षयिष्यतम् असूर्क्षयिष्यत
असूर्क्षयिष्यम् असूर्क्षयिष्याव असूर्क्षयिष्याम

व० सूर्क्षयते सूर्क्षयेते सूर्क्षयन्ते
सूर्क्षयसे सूर्क्षयेथे सूर्क्षयध्वे
सूर्क्षये सूर्क्षयावहे सूर्क्षयामहे

स० सूर्क्षयेत सूर्क्षयेयाताम् सूर्क्षयेरन्
सूर्क्षयेथाः सूर्क्षयेयाथाम् सूर्क्षयेध्वम्
सूर्क्षयेय सूर्क्षयेवहि सूर्क्षयेमहि

प० सूर्क्षयताम् सूर्क्षयेताम् सूर्क्षयन्ताम्
सूर्क्षयस्व सूर्क्षयेथाम् सूर्क्षयध्वम्
सूर्क्षयै सूर्क्षयावहै सूर्क्षयामहै

ह्य० असूर्क्षयत असूर्क्षयेताम् असूर्क्षयन्त
असूर्क्षयथाः असूर्क्षयेथाम् असूर्क्षयध्वम्
असूर्क्षये असूर्क्षयावहि असूर्क्षयामहि

अ० असुसूर्क्षत असुसूर्क्षेताम् असुसूर्क्षन्त
असुसूर्क्षथाः असुसूर्क्षेथाम् असुसूर्क्षध्वम्
असुसूर्क्षे असुसूर्क्षावहि असुसूर्क्षामहि

प० सूर्क्षयाञ्चक्रे सूर्क्षयाञ्चक्राते सूर्क्षयाञ्चक्रिरे
सूर्क्षयाञ्चकृषे सूर्क्षयाञ्चक्राथे सूर्क्षयाञ्चकृढ्वे
सूर्क्षयाञ्चक्रे सूर्क्षयाञ्चकृवहे सूर्क्षयाञ्चकृमहे

सूर्क्षयाम्बभूव । सूर्क्षयामास

आ० सूर्क्षयिषीष्ट सूर्क्षयिषीयास्ताम् सूर्क्षयिषीरन्
सूर्क्षयिषीष्ठाः सूर्क्षयिषीयास्थाम् सूर्क्षयिषीढ्वम्
ध्वम्
सूर्क्षयिषीय सूर्क्षयिषीवहि सूर्क्षयिषीमहि

श्व० सूर्क्षयिता सूर्क्षयितारौ सूर्क्षयितारः
सूर्क्षयितासे सूर्क्षयितासाथे सूर्क्षयिताध्वे
सूर्क्षयिताहे सूर्क्षयितास्वहे सूर्क्षयितास्महे

भ० सूर्क्षयिष्यते सूर्क्षयिष्येते सूर्क्षयिष्यन्ते
सूर्क्षयिष्यसे सूर्क्षयिष्येथे सूर्क्षयिष्यध्वे
सूर्क्षयिष्ये सूर्क्षयिष्यावहे सूर्क्षयिष्यामहे

क्रि० असूर्क्षयिष्यत असूर्क्षयिष्येताम् असूर्क्षयिष्यन्त
असूर्क्षयिष्यथाः असूर्क्षयिष्येथाम् असूर्क्षयिष्यध्वम्
असूर्क्षयिष्ये असूर्क्षयिष्यावहि असूर्क्षयिष्यामहि

CC-0. Public Domain. Vipin Kumar Collection, Deoband

Digitized by Madhuban Trust

580 काक्षु (काङ्क्ष्) काङ्क्षायाम् ।

व० काङ्क्षयति काङ्क्षयतः काङ्क्षयन्ति
काङ्क्षयसि काङ्क्षयथः काङ्क्षयथ
काङ्क्षयामि काङ्क्षयावः काङ्क्षयामः

स० काङ्क्षयेत् काङ्क्षयेताम् काङ्क्षयेयुः
काङ्क्षयेः काङ्क्षयेतम् काङ्क्षयेत
काङ्क्षयेयम् काङ्क्षयेव काङ्क्षयेम

प० काङ्क्षयतु काङ्क्षयतात् काङ्क्षयताम् काङ्क्षयन्तु
काङ्क्षय काङ्क्षयतात् काङ्क्षयतम् काङ्क्षयत
काङ्क्षयाणि काङ्क्षयाव काङ्क्षयाम

ह्य० अकाङ्क्षयत् अकाङ्क्षयताम् अकाङ्क्षयन्
अकाङ्क्षयः अकाङ्क्षयतम् अकाङ्क्षयत
अकाङ्क्षयम् अकाङ्क्षयाव अकाङ्क्षयाम

अ० अचकाङ्क्षत् अचकाङ्क्षताम् अचकाङ्क्षन्
अचकाङ्क्षः अचकाङ्क्षतम् अचकाङ्क्षत
अचकाङ्क्षम् अचकाङ्क्षाव अचकाङ्क्षाम

प० काङ्क्षयाञ्चकार काङ्क्षयाञ्चक्रतुः काङ्क्षयाञ्चक्रुः
काङ्क्षयाञ्चकर्थ काङ्क्षयाञ्चक्रथुः काङ्क्षयाञ्चक्र
काङ्क्षयाञ्चकार-चकर काङ्क्षयाञ्चकृव काङ्क्षयाञ्चकृम

काङ्क्षयाम्बभूव । काङ्क्षयामास

आ० काङ्क्ष्यात् काङ्क्ष्यास्ताम् काङ्क्ष्यासुः
काङ्क्ष्याः काङ्क्ष्यास्तम् काङ्क्ष्यास्त
काङ्क्ष्यासम् काङ्क्ष्यास्व काङ्क्ष्यास्म

श्व० काङ्क्षयिता काङ्क्षयितारौ काङ्क्षयितारः
काङ्क्षयितासि काङ्क्षयितास्थः काङ्क्षयितास्थ
काङ्क्षयितास्मि काङ्क्षयितास्वः काङ्क्षयितास्मः

भ० काङ्क्षयिष्यति काङ्क्षयिष्यतः काङ्क्षयिष्यन्ति
काङ्क्षयिष्यसि काङ्क्षयिष्यथः काङ्क्षयिष्यथ
काङ्क्षयिष्यामि काङ्क्षयिष्यावः काङ्क्षयिष्यामः

क्रि० अकाङ्क्षयिष्यत् अकाङ्क्षयिष्यताम् अकाङ्क्षयिष्यन्
अकाङ्क्षयिष्यः अकाङ्क्षयिष्यतम् अकाङ्क्षयिष्यत
अकाङ्क्षयिष्यम् अकाङ्क्षयिष्याव अकाङ्क्षयिष्याम

व० काङ्क्षयते काङ्क्षयेते काङ्क्षयन्ते
काङ्क्षयसे काङ्क्षयेथे काङ्क्षयध्वे
काङ्क्षये काङ्क्षयावहे काङ्क्षयामहे

स० काङ्क्षयेत काङ्क्षयेयाताम् काङ्क्षयेरन्
काङ्क्षयेथाः काङ्क्षयेयाथाम् काङ्क्षयेध्वम्
काङ्क्षयेय काङ्क्षयेवहि काङ्क्षयेमहि

प० काङ्क्षयताम् काङ्क्षयेताम् काङ्क्षयन्ताम्
काङ्क्षयस्व काङ्क्षयेथाम् काङ्क्षयध्वम्
काङ्क्षयै काङ्क्षयावहै काङ्क्षयामहै

ह्य० अकाङ्क्षयत अकाङ्क्षयेताम् अकाङ्क्षयन्त
अकाङ्क्षयथाः अकाङ्क्षयेथाम् अकाङ्क्षयध्वम्
अकाङ्क्षये अकाङ्क्षयावहि अकाङ्क्षयामहि

अ० अचकाङ्क्षत अचकाङ्क्षेताम् अचकाङ्क्षन्त
अचकाङ्क्षथाः अचकाङ्क्षेथाम् अचकाङ्क्षध्वम्
अचकाङ्क्षे अचकाङ्क्षावहि अचकाङ्क्षामहि

प० काङ्क्षयाञ्चक्रे काङ्क्षयाञ्चक्राते काङ्क्षयाञ्चक्रिरे
काङ्क्षयाञ्चकृषे काङ्क्षयाञ्चक्राथे काङ्क्षयाञ्चकृढ्वे
काङ्क्षयाञ्चक्रे काङ्क्षयाञ्चकृवहे काङ्क्षयाञ्चकृमहे

काङ्क्षयाम्बभूव । काङ्क्षयामास

आ० काङ्क्षयिषीष्ट काङ्क्षयिषीयास्ताम् काङ्क्षयिषीरन्
काङ्क्षयिषीष्ठाः काङ्क्षयिषीयास्थाम् काङ्क्षयिषीढ्वम्
ध्वम्
काङ्क्षयिषीय काङ्क्षयिषीवहि काङ्क्षयिषीमहि

श्व० काङ्क्षयिता काङ्क्षयितारौ काङ्क्षयितारः
काङ्क्षयितासे काङ्क्षयितासाथे काङ्क्षयिताध्वे
काङ्क्षयिताहे काङ्क्षयितास्वहे काङ्क्षयितास्महे

भ० काङ्क्षयिष्यते काङ्क्षयिष्येते काङ्क्षयिष्यन्ते
काङ्क्षयिष्यसे काङ्क्षयिष्येथे काङ्क्षयिष्यध्वे
काङ्क्षयिष्ये काङ्क्षयिष्यावहे काङ्क्षयिष्यामहे

क्रि० अकाङ्क्षयिष्यत अकाङ्क्षयिष्येताम् अकाङ्क्षयिष्यन्त
अकाङ्क्षयिष्यथाः अकाङ्क्षयिष्येथाम् अकाङ्क्षयिष्यध्वम्
अकाङ्क्षयिष्ये अकाङ्क्षयिष्यावहि अकाङ्क्षयिष्यामहि

CC-0. Public Domain. Vipin Kumar Collection, Deoband

Digitized by Madhuban Trust

581 वाक्षु (वाङ्क्षु) काङ्क्षायाम् ।

व० वाङ्क्षयति वाङ्क्षयतः वाङ्क्षयन्ति
वाङ्क्षयसि वाङ्क्षयथः वाङ्क्षयथ
वाङ्क्षयामि वाङ्क्षयावः वाङ्क्षयामः
स० वाङ्क्षयेत् वाङ्क्षयेताम् वाङ्क्षयेयुः
वाङ्क्षयेः वाङ्क्षयेतम् वाङ्क्षयेत
वाङ्क्षयेयम् वाङ्क्षयेव वाङ्क्षयेम
प० वाङ्क्षयतु वाङ्क्षयतात् वाङ्क्षयताम् वाङ्क्षयन्तु
वाङ्क्षय वाङ्क्षयतात् वाङ्क्षयतम् वाङ्क्षयत
वाङ्क्षयाणि वाङ्क्षयाव वाङ्क्षयाम
ह्य० अवाङ्क्षयत् अवाङ्क्षयताम् अवाङ्क्षयन्
अवाङ्क्षयः अवाङ्क्षयतम् अवाङ्क्षयत
अवाङ्क्षयम् अवाङ्क्षयाव अवाङ्क्षयाम
अ० अववाङ्क्षत् अववाङ्क्षताम् अववाङ्क्षन्
अववाङ्क्षः अववाङ्क्षतम् अववाङ्क्षत
अववाङ्क्षम् अववाङ्क्षाव अववाङ्क्षाम
प० वाङ्क्षयाञ्चकार वाङ्क्षयाञ्चक्रतुः वाङ्क्षयाञ्चक्रुः
वाङ्क्षयाञ्चकर्थ वाङ्क्षयाञ्चक्रथुः वाङ्क्षयाञ्चक्र
वाङ्क्षयाञ्चकार-चकर वाङ्क्षयाञ्चकृव वाङ्क्षयाञ्चकृम
वाङ्क्षयाम्बभूव । वाङ्क्षयामास
आ० वाङ्क्ष्यात् वाङ्क्ष्यास्ताम् वाङ्क्ष्यासुः
वाङ्क्ष्याः वाङ्क्ष्यास्तम् वाङ्क्ष्यास्त
वाङ्क्ष्यासम् वाङ्क्ष्यास्व वाङ्क्ष्यास्म
श्व० वाङ्क्षयिता वाङ्क्षयितारौ वाङ्क्षयितारः
वाङ्क्षयितासि वाङ्क्षयितास्थः वाङ्क्षयितास्थ
वाङ्क्षयितास्मि वाङ्क्षयितास्वः वाङ्क्षयितास्मः
भ० वाङ्क्षयिष्यति वाङ्क्षयिष्यतः वाङ्क्षयिष्यन्ति
वाङ्क्षयिष्यसि वाङ्क्षयिष्यथः वाङ्क्षयिष्यथ
वाङ्क्षयिष्यामि वाङ्क्षयिष्यावः वाङ्क्षयिष्यामः
क्रि० अवाङ्क्षयिष्यत् अवाङ्क्षयिष्यताम् अवाङ्क्षयिष्यन्
अवाङ्क्षयिष्यः अवाङ्क्षयिष्यतम् अवाङ्क्षयिष्यत
अवाङ्क्षयिष्यम् अवाङ्क्षयिष्याव अवाङ्क्षयिष्याम

व० वाङ्क्षयते वाङ्क्षयेते वाङ्क्षयन्ते
वाङ्क्षयसे वाङ्क्षयेथे वाङ्क्षयध्वे
वाङ्क्षये वाङ्क्षयावहे वाङ्क्षयामहे
स० वाङ्क्षयेत वाङ्क्षयेयाताम् वाङ्क्षयेरन्
वाङ्क्षयेथाः वाङ्क्षयेयाथाम् वाङ्क्षयेध्वम्
वाङ्क्षयेय वाङ्क्षयेवहि वाङ्क्षयेमहि
प० वाङ्क्षयताम् वाङ्क्षयेताम् वाङ्क्षयन्ताम्
वाङ्क्षयस्व वाङ्क्षयेथाम् वाङ्क्षयध्वम्
वाङ्क्षयै वाङ्क्षयावहै वाङ्क्षयामहै
ह्य० अवाङ्क्षयत अवाङ्क्षयेताम् अवाङ्क्षयन्त
अवाङ्क्षयथाः अवाङ्क्षयेथाम् अवाङ्क्षयध्वम्
अवाङ्क्षये अवाङ्क्षयावहि अवाङ्क्षयामहि
अ० अववाङ्क्षत अववाङ्क्षेताम् अववाङ्क्षन्त
अववाङ्क्षथाः अववाङ्क्षेथाम् अववाङ्क्षध्वम्
अववाङ्क्षे अववाङ्क्षावहि अववाङ्क्षामहि
प० वाङ्क्षयाञ्चक्रे वाङ्क्षयाञ्चक्राते वाङ्क्षयाञ्चक्रिरे
वाङ्क्षयाञ्चकृषे वाङ्क्षयाञ्चक्राथे वाङ्क्षयाञ्चकृढ्वे
वाङ्क्षयाञ्चक्रे वाङ्क्षयाञ्चकृवहे वाङ्क्षयाञ्चकृमहे
वाङ्क्षयाम्बभूव । वाङ्क्षयामास
आ० वाङ्क्षयिषीष्ट वाङ्क्षयिषीयास्ताम् वाङ्क्षयिषीरन्
वाङ्क्षयिषीष्ठाः वाङ्क्षयिषीयास्थाम् वाङ्क्षयिषीढ्वम्
ध्वम्
वाङ्क्षयिषीय वाङ्क्षयिषीवहि वाङ्क्षयिषीमहि
श्व० वाङ्क्षयिता वाङ्क्षयितारौ वाङ्क्षयितारः
वाङ्क्षयितासे वाङ्क्षयितासाथे वाङ्क्षयिताध्वे
वाङ्क्षयिताहे वाङ्क्षयितास्वहे वाङ्क्षयितास्महे
भ० वाङ्क्षयिष्यते वाङ्क्षयिष्येते वाङ्क्षयिष्यन्ते
वाङ्क्षयिष्यसे वाङ्क्षयिष्येथे वाङ्क्षयिष्यध्वे
वाङ्क्षयिष्ये वाङ्क्षयिष्यावहे वाङ्क्षयिष्यामहे
क्रि० अवाङ्क्षयिष्यत अवाङ्क्षयिष्येताम् अवाङ्क्षयिष्यन्त
अवाङ्क्षयिष्यथाः अवाङ्क्षयिष्येथाम् अवाङ्क्षयिष्यध्वम्
अवाङ्क्षयिष्ये अवाङ्क्षयिष्यावहि अवाङ्क्षयिष्यामहि

CC-0. Public Domain. Vipin Kumar Collection, Deoband

Digitized by Madhuban Trust

582 माक्षु (माङ्क्षू) काङ्क्षायाम् ।

व० माङ्क्षयति माङ्क्षयतः माङ्क्षयन्ति
माङ्क्षयसि माङ्क्षयथः माङ्क्षयथ
माङ्क्षयामि माङ्क्षयावः माङ्क्षयामः

स० माङ्क्षयेत् माङ्क्षयेताम् माङ्क्षयेयुः
माङ्क्षयेः माङ्क्षयेतम् माङ्क्षयेत
माङ्क्षयेयम् माङ्क्षयेव माङ्क्षयेम

प० माङ्क्षयतु माङ्क्षयतात् माङ्क्षयताम् माङ्क्षयन्तु
माङ्क्षय माङ्क्षयतात् माङ्क्षयतम् माङ्क्षयत
माङ्क्षयाणि माङ्क्षयाव माङ्क्षयाम

ह्य० अमाङ्क्षयत् अमाङ्क्षयताम् अमाङ्क्षयन्
अमाङ्क्षयः अमाङ्क्षयतम् अमाङ्क्षयत
अमाङ्क्षयम् अमाङ्क्षयाव अमाङ्क्षयाम

अ० अममाङ्क्षत् अममाङ्क्षताम् अममाङ्क्षन्
अममाङ्क्षः अममाङ्क्षतम् अममाङ्क्षत
अममाङ्क्षम् अममाङ्चक्षाव अममाङ्क्षाम

प० माङ्क्षयाञ्चकार माङ्क्षयाञ्चक्रतुः माङ्क्षयाञ्चक्रुः
माङ्क्षयाञ्चकर्थ माङ्क्षयाञ्चक्रथुः माङ्क्षयाञ्चक्र
माङ्क्षयाञ्चकार-चकर माङ्क्षयाञ्चकृव माङ्क्षयाञ्चकृम

माङ्क्षयाम्बभूव । माङ्क्षयामास

आ० माङ्क्ष्यात् माङ्क्ष्यास्ताम् माङ्क्ष्यासुः
माङ्क्ष्याः माङ्क्ष्यास्तम् माङ्क्ष्यास्त
माङ्क्ष्यासम् माङ्क्ष्यास्व माङ्क्ष्यास्म

श्व० माङ्क्षयिता माङ्क्षयितारौ माङ्क्षयितारः
माङ्क्षयितासि माङ्क्षयितास्थः माङ्क्षयितास्थ
माङ्क्षयितास्मि माङ्क्षयितास्वः माङ्क्षयितास्मः

भ० माङ्क्षयिष्यति माङ्क्षयिष्यतः माङ्क्षयिष्यन्ति
माङ्क्षयिष्यसि माङ्क्षयिष्यथः माङ्क्षयिष्यथ
माङ्क्षयिष्यामि माङ्क्षयिष्यावः माङ्क्षयिष्यामः

क्रि० अमाङ्क्षयिष्यत् अमाङ्क्षयिष्यताम् अमाङ्क्षयिष्यन्
अमाङ्क्षयिष्यः अमाङ्क्षयिष्यतम् अमाङ्क्षयिष्यत
अमाङ्क्षयिष्यम् अमाङ्क्षयिष्याव अमाङ्क्षयिष्याम

व० माङ्क्षयते माङ्क्षयेते माङ्क्षयन्ते
माङ्क्षयसे माङ्क्षयेथे माङ्क्षयध्वे
माङ्क्षये माङ्क्षयावहे माङ्क्षयामहे

स० माङ्क्षयेत माङ्क्षयेयाताम् माङ्क्षयेरन्
माङ्क्षयेथाः माङ्क्षयेयाथाम् माङ्क्षयेध्वम्
माङ्क्षयेय माङ्क्षयेवहि माङ्क्षयेमहि

प० माङ्क्षयताम् माङ्क्षयेताम् माङ्क्षयन्ताम्
माङ्क्षयस्व माङ्क्षयेथाम् माङ्क्षयध्वम्
माङ्क्षयै माङ्क्षयावहै माङ्क्षयामहै

ह्य० अमाङ्क्षयत अमाङ्क्षयेताम् अमाङ्क्षयन्त
अमाङ्क्षयथाः अमाङ्क्षयेथाम् अमाङ्क्षयध्वम्
अमाङ्क्षये अमाङ्क्षयावहि अमाङ्क्षयामहि

अ० अममाङ्क्षत अममाङ्क्षेताम् अममाङ्क्षन्त
अममाङ्क्षथाः अममाङ्क्षेथाम् अममाङ्क्षध्वम्
अममाङ्क्षे अममाङ्क्षावहि अममाङ्क्षामहि

प० माङ्क्षयाञ्चक्रे माङ्क्षयाञ्चक्राते माङ्क्षयाञ्चक्रिरे
माङ्क्षयाञ्चकृषे माङ्क्षयाञ्चक्राथे माङ्क्षयाञ्चकृढ्वे
माङ्क्षयाञ्चक्रे माङ्क्षयाञ्चकृवहे माङ्क्षयाञ्चकृमहे

माङ्क्षयाम्बभूव । माङ्क्षयामास

आ० माङ्क्षयिषीष्ट माङ्क्षयिषीयास्ताम् माङ्क्षयिषीरन्
माङ्क्षयिषीष्ठाः माङ्क्षयिषीयास्थाम् माङ्क्षयिषीढ्वम्-ध्वम्
माङ्क्षयिषीय माङ्क्षयिषीवहि माङ्क्षयिषीमहि

श्व० माङ्क्षयिता माङ्क्षयितारौ माङ्क्षयितारः
माङ्क्षयितासे माङ्क्षयितासाथे माङ्क्षयिताध्वे
माङ्क्षयिताहे माङ्क्षयितास्वहे माङ्क्षयितास्महे

भ० माङ्क्षयिष्यते माङ्क्षयिष्येते माङ्क्षयिष्यन्ते
माङ्क्षयिष्यसे माङ्क्षयिष्येथे माङ्क्षयिष्यध्वे
माङ्क्षयिष्ये माङ्क्षयिष्यावहे माङ्क्षयिष्यामहे

क्रि० अमाङ्क्षयिष्यत अमाङ्क्षयिष्येताम् अमाङ्क्षयिष्यन्त
अमाङ्क्षयिष्यथाः अमाङ्क्षयिष्येथाम् अमाङ्क्षयिष्यध्वम्
अमाङ्क्षयिष्ये अमाङ्क्षयिष्यावहि अमाङ्क्षयिष्यामहि

CC-0. Public Domain. Vipin Kumar Collection, Deoband

Digitized by Madhuban Trust

583 द्राक्षु (द्राङ्क्ष्) घोरवासिते च ।

व० द्राङ्क्षयति द्राङ्क्षयतः द्राङ्क्षयन्ति
द्राङ्क्षयसि द्राङ्क्षयथः द्राङ्क्षयथ
द्राङ्क्षयामि द्राङ्क्षयावः द्राङ्क्षयामः

स० द्राङ्क्षयेत द्राङ्क्षयेताम् द्राङ्क्षयेयुः
द्राङ्क्षयेः द्राङ्क्षयेतम् द्राङ्क्षयेत
द्राङ्क्षयेयम द्राङ्क्षयेव द्राङ्क्षयेम

प० द्राङ्क्षयतु द्राङ्क्षयतात् द्राङ्क्षयताम द्राङ्क्षयन्तु
द्राङ्क्षय द्राङ्क्षयतात् द्राङ्क्षयतम् द्राङ्क्षयत
द्राङ्क्षयाणि द्राङ्क्षयाव द्राङ्क्षयाम

ह्य० अद्राङ्क्षयत् अद्राङ्क्षयताम अद्राङ्क्षयन्
अद्राङ्क्षयः अद्राङ्क्षयतम् अद्राङ्क्षयत
अद्राङ्क्षयम् अद्राङ्क्षयाव अद्राङ्क्षयाम

अ० अदद्राङ्क्षत् अदद्राङ्क्षताम् अदद्राङ्क्षन्
अदद्राङ्क्षः अदद्राङ्क्षतम् अदद्राङ्क्षत
अदद्राङ्क्षम अदद्राङ्क्षाव अदद्राङ्क्षाम

प० द्राङ्क्षयाञ्चकार द्राङ्क्षयाञ्चक्रतुः द्राङ्क्षयाञ्चक्रुः
द्राङ्क्षयाञ्चकर्थ द्राङ्क्षयाञ्चक्रथुः द्राङ्क्षयाञ्चक्र
द्राङ्क्षयाञ्चकार-चकर द्राङ्क्षयाञ्चकृव द्राङ्क्षयाञ्चकृम
द्राङ्क्षयाम्बभूव । द्राङ्क्षयामास

आ० द्राङ्क्ष्यात् द्राङ्क्ष्यास्ताम् द्राङ्क्ष्यासु.
द्राङ्क्ष्याः द्राङ्क्ष्यास्तम् द्राङ्क्ष्यास्त
द्राङ्क्ष्यासम् द्राङ्क्ष्यास्व द्राङ्क्ष्यास्म

श्व० द्राङ्क्षयिता द्राङ्क्षयितारौ द्राङ्क्षयितारः
द्राङ्क्षयितासि द्राङ्क्षयितास्थः द्राङ्क्षयितास्थ
द्राङ्क्षयितास्मि द्राङ्क्षयितास्वः द्राङ्क्षयितास्मः

भ० द्राङ्क्षयिष्यति द्राङ्क्षयिष्यतः द्राङ्क्षयिष्यन्ति
द्राङ्क्षयिष्यसि द्राङ्क्षयिष्यथः द्राङ्क्षयिष्यथ
द्राङ्क्षयिष्यामि द्राङ्क्षयिष्यावः द्राङ्क्षयिष्यामः

क्रि० अद्राङ्क्षयिष्यत् अद्राङ्क्षयिष्यताम् अद्राङ्क्षयिष्यन्
अद्राङ्क्षयिष्यः अद्राङ्क्षयिष्यतम् अद्राङ्क्षयिष्यत
अद्राङ्क्षयिष्यम् अद्राङ्क्षयिष्याव अद्राङ्क्षयिष्याम

व० द्राङ्क्षयते द्राङ्क्षयेते द्राङ्क्षयन्ते
द्राङ्क्षयसे द्राङ्क्षयेथे द्राङ्क्षयध्वे
द्राङ्क्षये द्राङ्क्षयावहे द्राङ्क्षयामहे

स० द्राङ्क्षयेत द्राङ्क्षयेयाताम् द्राङ्क्षयेरन्
द्राङ्क्षयेथाः द्राङ्क्षयेयाथाम् द्राङ्क्षयेध्वम्
द्राङ्क्षयेय द्राङ्क्षयेवहि द्राङ्क्षयेमहि

प० द्राङ्क्षयताम् द्राङ्क्षयेताम् द्राङ्क्षयन्ताम्
द्राङ्क्षयस्व द्राङ्क्षयेथाम् द्राङ्क्षयध्वम्
द्राङ्क्षयै द्राङ्क्षयावहै द्राङ्क्षयामहै

ह्य० अद्राङ्क्षयत अद्राङ्क्षयेताम् अद्राङ्क्षयन्त
अद्राङ्क्षयथाः अद्राङ्क्षयेथाम् अद्राङ्क्षयध्वम्
अद्राङ्क्षये अद्राङ्क्षयावहि अद्राङ्क्षयामहि

अ० अदद्राङ्क्षत अदद्राङ्क्षेताम् अदद्राङ्क्षन्त
अदद्राङ्क्षथाः अदद्राङ्क्षेथाम् अदद्राङ्क्षध्वम्
अदद्राङ्क्षे अदद्राङ्क्षावहि अदद्राङ्क्षामहि

प० द्राङ्क्षयाञ्चक्रे द्राङ्क्षयाञ्चक्राते द्राङ्क्षयाञ्चक्रिरे
द्राङ्क्षयाञ्चकृषे द्राङ्क्षयाञ्चक्राथे द्राङ्क्षयाञ्चकृढ्वे
द्राङ्क्षयाञ्चक्रे द्राङ्क्षयाञ्चकृवहे द्राङ्क्षयाञ्चकृमहे
द्राङ्क्षयाम्बभूव । द्राङ्क्षयामास

आ० द्राङ्क्षयिषीष्ट द्राङ्क्षयिषीयास्ताम् द्राङ्क्षयिषीरन्
द्राङ्क्षयिषीष्ठाः द्राङ्क्षयिषीयास्थाम् द्राङ्क्षयिषीढ्वम् ध्वम्
द्राङ्क्षयिषीय द्राङ्क्षयिषीवहि द्राङ्क्षयिषीमहि

श्व० द्राङ्क्षयिता द्राङ्क्षयितारौ द्राङ्क्षयितारः
द्राङ्क्षयितासे द्राङ्क्षयितासाथे द्राङ्क्षयिताध्वे
द्राङ्क्षयिताहे द्राङ्क्षयितास्वहे द्राङ्क्षयितास्महे

भ० द्राङ्क्षयिष्यते द्राङ्क्षयिष्येते द्राङ्क्षयिष्यन्ते
द्राङ्क्षयिष्यसे द्राङ्क्षयिष्येथे द्राङ्क्षयिष्यध्वे
द्राङ्क्षयिष्ये द्राङ्क्षयिष्यावहे द्राङ्क्षयिष्यामहे

क्रि० अद्राङ्क्षयिष्यत अद्राङ्क्षयिष्येताम् अद्राङ्क्षयिष्यन्त
अद्राङ्क्षयिष्यथाः अद्राङ्क्षयिष्येथाम् अद्राङ्क्षयिष्यध्वम्
अद्राङ्क्षयिष्ये अद्राङ्क्षयिष्यावहि अद्राङ्क्षयिष्यामहि

CC-0. Public Domain. Vipin Kumar Collection, Deoband

Digitized by Madhuban Trust

584 ध्राक्षु (ध्राङ्क्ष्) काङ्क्षायाम् ।

व०	ध्राङ्क्षयति	ध्राङ्क्षयतः	ध्राङ्क्षयन्ति
	ध्राङ्क्षयसि	ध्राङ्क्षयथः	ध्राङ्क्षयथ
	ध्राङ्क्षयामि	ध्राङ्क्षयावः	ध्राङ्क्षयामः
स०	ध्राङ्क्षयेत्	ध्राङ्क्षयेताम्	ध्राङ्क्षयेयुः
	ध्राङ्क्षयेः	ध्राङ्क्षयेतम्	ध्राङ्क्षयेत
	ध्राङ्क्षयेयम्	ध्राङ्क्षयेव	ध्राङ्क्षयेम
प०	ध्राङ्क्षयतु ध्राङ्क्षयतात्	ध्राङ्क्षयताम	ध्राङ्क्षयन्तु
	ध्राङ्क्षय ध्राङ्क्षयतात्	ध्राङ्क्षयतम्	ध्राङ्क्षयत
	ध्राङ्क्षयाणि	ध्राङ्क्षयाव	ध्राङ्क्षयाम
ह्य०	अध्राङ्क्षयत्	अध्राङ्क्षयताम	अध्राङ्क्षयन्
	अध्राङ्क्षयः	अध्राङ्क्षयतम्	अध्राङ्क्षयत
	अध्राङ्क्षयम्	अध्राङ्क्षयाव	अध्राङ्क्षयाम
अ०	अदध्राङ्क्षत्	अदध्राङ्क्षताम्	अदध्राङ्क्षन्
	अदध्राङ्क्षः	अदध्राङ्क्षतम्	अदध्राङ्क्षत
	अदध्राङ्क्षम्	अदध्राङ्क्षाव	अदध्राङ्क्षाम
प०	ध्राङ्क्षयाञ्चकार	ध्राङ्क्षयाञ्चक्रतुः	ध्राङ्क्षयाञ्चक्रुः
	ध्राङ्क्षयाञ्चकर्थ	ध्राङ्क्षयाञ्चक्रथुः	ध्राङ्क्षयाञ्चक्र
	ध्राङ्क्षयाञ्चकार-चकर	ध्राङ्क्षयाञ्चकृव	ध्राङ्क्षयाञ्चकृम
	ध्राङ्क्षयाम्बभूव ।	ध्राङ्क्षयामास	
आ०	ध्राङ्क्ष्यात्	ध्राङ्क्ष्यास्ताम्	ध्राङ्क्ष्यासुः
	ध्राङ्क्ष्याः	ध्राङ्क्ष्यास्तम्	ध्राङ्क्ष्यास्त
	ध्राङ्क्ष्यासम्	ध्राङ्क्ष्यास्व	ध्राङ्क्ष्यास्म
श्व०	ध्राङ्क्षयिता	ध्राङ्क्षयितारौ	ध्राङ्क्षयितारः
	ध्राङ्क्षयितासि	ध्राङ्क्षयितास्थः	ध्राङ्क्षयितास्थ
	ध्राङ्क्षयितास्मि	ध्राङ्क्षयितास्वः	ध्राङ्क्षयितास्मः
भ०	ध्राङ्क्षयिष्यति	ध्राङ्क्षयिष्यतः	ध्राङ्क्षयिष्यन्ति
	ध्राङ्क्षयिष्यसि	ध्राङ्क्षयिष्यथः	ध्राङ्क्षयिष्यथ
	ध्राङ्क्षयिष्यामि	ध्राङ्क्षयिष्यावः	ध्राङ्क्षयिष्यामः
क्रि०	अध्राङ्क्षयिष्यत्	अध्राङ्क्षयिष्यताम्	अध्राङ्क्षयिष्यन्
	अध्राङ्क्षयिष्यः	अध्राङ्क्षयिष्यतम्	अध्राङ्क्षयिष्यत
	अध्राङ्क्षयिष्यम्	अध्राङ्क्षयिष्याव	अध्राङ्क्षयिष्याम

व०	ध्राङ्क्षयते	ध्राङ्क्षयेते	ध्राङ्क्षयन्ते
	ध्राङ्क्षयसे	ध्राङ्क्षयेथे	ध्राङ्क्षयध्वे
	ध्राङ्क्षये	ध्राङ्क्षयावहे	ध्राङ्क्षयामहे
स०	ध्राङ्क्षयेत	ध्राङ्क्षयेयाताम्	ध्राङ्क्षयेरन्
	ध्राङ्क्षयेथाः	ध्राङ्क्षयेयाथाम्	ध्राङ्क्षयेध्वम्
	ध्राङ्क्षयेय	ध्राङ्क्षयेवहि	ध्राङ्क्षयेमहि
प०	ध्राङ्क्षयताम्	ध्राङ्क्षयेताम	ध्राङ्क्षयन्ताम्
	ध्राङ्क्षयस्व	ध्राङ्क्षयेथाम्	ध्राङ्क्षयध्वम्
	ध्राङ्क्षये	ध्राङ्क्षयावहै	ध्राङ्क्षयामहै
ह्य०	अध्राङ्क्षयत	अध्राङ्क्षयेताम्	अध्राङ्क्षयन्त
	अध्राङ्क्षयथाः	अध्राङ्क्षयेथाम्	अध्राङ्क्षयध्वम्
	अध्राङ्क्षये	अध्राङ्क्षयावहि	अध्राङ्क्षयामहि
अ०	अदध्राङ्क्षत	अदध्राङ्क्षेताम्	अदध्राङ्क्षन्त
	अदध्राङ्क्षथाः	अदध्राङ्क्षेथाम्	अदध्राङ्क्षध्वम्
	अदध्राङ्क्षे	अदध्राङ्क्षावहि	अदध्राङ्क्षामहि
प०	ध्राङ्क्षयाञ्चक्रे	ध्राङ्क्षयाञ्चक्राते	ध्राङ्क्षयाञ्चक्रिरे
	ध्राङ्क्षयाञ्चकृषे	ध्राङ्क्षयाञ्चक्राथे	ध्राङ्क्षयाञ्चकृढ्वे
	ध्राङ्क्षयाञ्चक्रे	ध्राङ्क्षयाञ्चकृवहे	ध्रा क्षयाञ्चकृमहे
	ध्राङ्क्षयाम्बभूव ।	ध्राङ्क्षयामास	
आ०	ध्राङ्क्षयिषीष्ट	ध्राङ्क्षयिषीयास्ताम्	ध्राङ्क्षयिषीरन्
	ध्राङ्क्षयिषीष्ठाः	ध्राङ्क्षयिषीयास्थाम	ध्राङ्क्षयिषीढ्वम्-ध्वम्
	ध्राङ्क्षयिषीय	ध्राङ्क्षयिषीवहि	ध्राङ्क्षयिषीमहि
श्व०	ध्राङ्क्षयिता	ध्राङ्क्षयितारौ	ध्राङ्क्षयितारः
	ध्राङ्क्षयितासे	ध्राङ्क्षयितासाथे	ध्राङ्क्षयिताध्वे
	ध्राङ्क्षयिताहे	ध्राङ्क्षयितास्वहे	ध्राङ्क्षयितास्महे
भ०	ध्राङ्क्षयिष्यते	ध्राङ्क्षयिष्येते	ध्राङ्क्षयिष्यन्ते
	ध्राङ्क्षयिष्यसे	ध्राङ्क्षयिष्येथे	ध्राङ्क्षयिष्यध्वे
	ध्राङ्क्षयिष्ये	ध्राङ्क्षयिष्यावहे	ध्राङ्क्षयिष्यामहे
क्रि०	अध्राङ्क्षयिष्यत	अध्राङ्क्षयिष्येताम्	अध्राङ्क्षयिष्यन्त
	अध्राङ्क्षयिष्यथाः	अध्राङ्क्षयिष्येथाम्	अध्राङ्क्षयिष्यध्वम्
	अध्राङ्क्षयिष्ये	अध्राङ्क्षयिष्यावहि	अध्राङ्क्षयिष्यामहि

CC-0. Public Domain. Vipin Kumar Collection, Deoband

Digitized by Madhuban Trust

585 ध्वाक्षु (ध्वाङ्क्ष) घोरवासिते च

586 ध्वाक्षु (ध्वाङ्क्ष्) काङ्क्षायाम् ।

व० ध्वाङ्क्षयति ध्वाङ्क्षयतः ध्वाङ्क्षयन्ति
ध्वाङ्क्षयसि ध्वाङ्क्षयथः ध्वाङ्क्षयथ
ध्वाङ्क्षयामि ध्वाङ्क्षयावः ध्वाङ्क्षयामः

स० ध्वाङ्क्षयेत् ध्वाङ्क्षयेताम् ध्वाङ्क्षयेयुः
ध्वाङ्क्षयेः ध्वाङ्क्षयेतम् ध्वाङ्क्षयेत
ध्वाङ्क्षयेयम् ध्वाङ्क्षयेव ध्वाङ्क्षयेम

प० ध्वाङ्क्षयतु ध्वाङ्क्षयतात् ध्वाङ्क्षयताम् ध्वाङ्क्षयन्तु
ध्वाङ्क्षय ध्वाङ्क्षयतात् ध्वाङ्क्षयतम् ध्वाङ्क्षयत
ध्वाङ्क्षयाणि ध्वाङ्क्षयाव ध्वाङ्क्षयाम

ह्य० अध्वाङ्क्षयत् अध्वाङ्क्षयताम् अध्वाङ्क्षयन्
अध्वाङ्क्षयः अध्वाङ्क्षयतम् अध्वाङ्क्षयत
अध्वाङ्क्षयम् अध्वाङ्क्षयाव अध्वाङ्क्षयाम

अ० अदध्वाङ्क्षत् अदध्वाङ्क्षताम् अदध्वाङ्क्षन्
अदध्वाङ्क्षः अदध्वाङ्क्षतम् अदध्वाङ्क्षत
अदध्वाङ्क्षम् अदध्वाङ्क्षाव अदध्वाङ्क्षाम

प० ध्वाङ्क्षयाञ्चकार ध्वाङ्क्षयाञ्चक्रतुः ध्वाङ्क्षयाञ्चक्रुः
ध्वाङ्क्षयाञ्चकर्थ ध्वाङ्क्षयाञ्चक्रथुः ध्वाङ्क्षयाञ्चक्र
ध्वाङ्क्षयाञ्चकार-चकर ध्वाङ्क्षयाञ्चकृव ध्वाङ्क्षयाञ्चकृम
ध्वाङ्क्षयाम्बभूव । ध्वाङ्क्षयामास

आ० ध्वाङ्क्ष्यात् ध्वाङ्क्ष्यास्ताम् ध्वाङ्क्ष्यासुः
ध्वाङ्क्ष्याः ध्वाङ्क्ष्यास्तम् ध्वाङ्क्ष्यास्त
ध्वाङ्क्ष्यासम् ध्वाङ्क्ष्यास्व ध्वाङ्क्ष्यास्म

श्व० ध्वाङ्क्षयिता ध्वाङ्क्षयितारौ ध्वाङ्क्षयितारः
ध्वाङ्क्षयितासि ध्वाङ्क्षयितास्थः ध्वाङ्क्षयितास्थ
ध्वाङ्क्षयितास्मि ध्वाङ्क्षयितास्वः ध्वाङ्क्षयितास्मः

भ० ध्वाङ्क्षयिष्यति ध्वाङ्क्षयिष्यतः ध्वाङ्क्षयिष्यन्ति
ध्वाङ्क्षयिष्यसि ध्वाङ्क्षयिष्यथः ध्वाङ्क्षयिष्यथ
ध्वाङ्क्षयिष्यामि ध्वाङ्क्षयिष्यावः ध्वाङ्क्षयिष्यामः

क्रि० अध्वाङ्क्षयिष्यत् अध्वाङ्क्षयिष्यताम् अध्वाङ्क्षयिष्यन्
अध्वाङ्क्षयिष्यः अध्वाङ्क्षयिष्यतम् अध्वाङ्क्षयिष्यत
अध्वाङ्क्षयिष्यम् अध्वाङ्क्षयिष्याव अध्वाङ्क्षयिष्याम

व० ध्वाङ्क्षयते ध्वाङ्क्षयेते ध्वाङ्क्षयन्ते
ध्वाङ्क्षयसे ध्वाङ्क्षयेथे ध्वाङ्क्षयध्वे
ध्वाङ्क्षये ध्वाङ्क्षयावहे ध्वाङ्क्षयामहे

स० ध्वाङ्क्षयेत ध्वाङ्क्षयेयाताम् ध्वाङ्क्षयेरन्
ध्वाङ्क्षयेथाः ध्वाङ्क्षयेयाथाम् ध्वाङ्क्षयेध्वम्
ध्वाङ्क्षयेय ध्वाङ्क्षयेवहि ध्वाङ्क्षयेमहि

प० ध्वाङ्क्षयताम् ध्वाङ्क्षयेताम् ध्वाङ्क्षयन्ताम्
ध्वाङ्क्षयस्व ध्वाङ्क्षयेथाम् ध्वाङ्क्षयध्वम्
ध्वाङ्क्षयै ध्वाङ्क्षयावहै ध्वाङ्क्षयामहै

ह्य० अध्वाङ्क्षयत अध्वाङ्क्षयेताम् अध्वाङ्क्षयन्त
अध्वाङ्क्षयथाः अध्वाङ्क्षयेथाम् अध्वाङ्क्षयध्वम्
अध्वाङ्क्षये अध्वाङ्क्षयावहि अध्वाङ्क्षयामहि

अ० अदध्वाङ्क्षत अदध्वाङ्क्षेताम् अदध्वाङ्क्षन्त
अदध्वाङ्क्षथाः अदध्वाङ्क्षेथाम् अदध्वाङ्क्षध्वम्
अदध्वाङ्क्षे अदध्वाङ्क्षावहि अदध्वाङ्क्षामहि

प० ध्वाङ्क्षयाञ्चक्रे ध्वाङ्क्षयाञ्चक्राते ध्वाङ्क्षयाञ्चक्रिरे
ध्वाङ्क्षयाञ्चकृषे ध्वाङ्क्षयाञ्चक्राथे ध्वाङ्क्षयाञ्चकृढ्वे
ध्वाङ्क्षयाञ्चक्रे ध्वाङ्क्षयाञ्चकृवहे ध्वाङ्क्षयाञ्चकृमहे
ध्वाङ्क्षयाम्बभूव ध्वाङ्क्षयामास

आ० ध्वाङ्क्षयिषीष्ट ध्वाङ्क्षयिषीयास्ताम् ध्वाङ्क्षयिषीरन्
ध्वाङ्क्षयिषीष्ठाः ध्वाङ्क्षयिषीयास्थाम् ध्वाङ्क्षयिषीढ्वम् ध्वम्
ध्वाङ्क्षयिषीय ध्वाङ्क्षयिषीवहि ध्वाङ्क्षयिषीमहि

श्व० ध्वाङ्क्षयिता ध्वाङ्क्षयितारौ ध्वाङ्क्षयितारः
ध्वाङ्क्षयितासे ध्वाङ्क्षयितासाथे ध्वाङ्क्षयिताध्वे
ध्वाङ्क्षयिताहे ध्वाङ्क्षयितास्वहे ध्वाङ्क्षयितास्महे

भ० ध्वाङ्क्षयिष्यते ध्वाङ्क्षयिष्येते ध्वाङ्क्षयिष्यन्ते
ध्वाङ्क्षयिष्यसे ध्वाङ्क्षयिष्येथे ध्वाङ्क्षयिष्यध्वे
ध्वाङ्क्षयिष्ये ध्वाङ्क्षयिष्यावहे ध्वाङ्क्षयिष्यामहे

क्रि० अध्वाङ्क्षयिष्यत अध्वाङ्क्षयिष्येताम् अध्वाङ्क्षयिष्यन्त
अध्वाङ्क्षयिष्यथाः अध्वाङ्क्षयिष्येथाम् अध्वाङ्क्षयिष्यध्वम्
अध्वाङ्क्षयिष्ये अध्वाङ्क्षयिष्यावहि अध्वाङ्क्षयिष्यामहि

CC-0. Public Domain. Vipin Kumar Collection, Deoband

Digitized by Madhuban Trust

586 गाङ् (गा) गतौ । गै 37 शब्दे इति वद्रूपाणि

587 ष्मिङ् (स्मि) ईषद्धसने । प्रयोक्तु-रस्वार्थे ।

व०	स्माययति	स्माययतः	स्माययन्ति
	स्माययसि	स्माययथः	स्माययथ
	स्माययामि	स्माययावः	स्माययामः
स०	स्माययेत्	स्माययेताम्	स्माययेयुः
	स्माययेः	स्माययेतम्	स्माययेत
	स्माययेयम्	स्माययेव	स्माययेम
प०	स्माययतु स्माययतात्	स्माययताम्	स्माययन्तु
	स्मायय स्माययतात्	स्माययतम्	स्माययत
	स्माययानि	स्माययाव	स्माययाम
ह्य०	अस्माययत्	अस्माययताम्	अस्माययन्
	अस्मायय:	अस्माययतम्	अस्माययत
	अस्माययम्	अस्माययाव	अस्माययाम
अ०	असिष्मयत्	असिष्मयताम्	असिष्मयन्
	असिष्मयः	असिष्मयतम्	असिष्मयत
	असिष्मयम्	असिष्मयाव	असिष्मयाम
प०	स्माययाञ्चकार	स्माययाञ्चक्रतुः	स्माययाञ्चक्रुः
	स्माययाञ्चकर्थ	स्माययाञ्चक्रथुः	स्माययाञ्चक्र
	स्माययाञ्चकार-चकर	स्माययाञ्चकृव	स्माययाञ्चकृम
	स्माययाम्बभूव ।	स्माययामास	
आ०	स्माय्यात्	स्माय्यास्ताम्	स्माय्यासुः
	स्माय्याः	स्माय्यास्तम्	स्माय्यास्त
	स्माय्यासम्	स्माय्यास्व	स्माय्यास्म
श्व०	स्माययिता	स्माययितारौ	स्माययितारः
	स्माययितासि	स्माययितास्थः	स्माययितास्थ
	स्माययितास्मि	स्माययितास्वः	स्माययितास्मः
भ०	स्माययिष्यति	स्माययिष्यतः	स्माययिष्यन्ति
	स्माययिष्यसि	स्माययिष्यथः	स्माययिष्यथ
	स्माययिष्यामि	स्माययिष्यावः	स्माययिष्यामः
क्रि०	अस्माययिष्यत्	अस्माययिष्यताम्	अस्माययिष्यन्
	अस्माययिष्यः	अस्माययिष्यतम्	अस्माययिष्यत
	अस्माययिष्यम्	अस्माययिष्याव	अस्माययिष्याम

व०	स्माययते	स्माययेते	स्माययन्ते
	स्माययसे	स्माययेथे	स्माययध्वे
	स्मायये	स्माययावहे	स्माययामहे
स०	स्माययेत	स्माययेयाताम्	स्माययेरन्
	स्माययेथाः	स्माययेयाथाम्	स्माययेध्वम्
	स्माययेय	स्माययेवहि	स्माययेमहि
प०	स्माययताम्	स्माययेताम्	स्माययन्ताम्
	स्माययस्व	स्माययेथाम्	स्माययध्वम्
	स्मायये	स्माययावहै	स्माययामहै
ह्य०	अस्माययत	अस्माययेताम्	अस्माययन्त
	अस्माययथाः	अस्माययेथाम्	अस्माययध्वम्
	अस्मायये	अस्माययावहि	अस्माययामहि
अ०	असिष्मयत	असिष्मयेताम्	असिष्मयन्त
	असिष्मयथाः	असिष्मयेथाम्	असिष्मयध्वम्
	असिष्मये	असिष्मयावहि	असिष्मयामहि
प०	स्माययाञ्चक्रे	स्माययाञ्चक्राते	स्माययाञ्चक्रिरे
	स्माययाञ्चकृषे	स्माययाञ्चक्राथे	स्माययाञ्चकृढ्वे
	स्माययाञ्चक्रे	स्माययाञ्चकृवहे	स्माययाञ्चकृमहे
	स्माययाम्बभूव ।	स्माययामास	
आ०	स्माययिषीष्ट	स्माययिषीयास्ताम्	स्माययिषीरन्
	स्माययिषीष्ठाः	स्माययिषीयास्थाम्	स्माययिषीढ्वम् ध्वम्
	स्माययिषीय	स्माययिषीवहि	स्माययिषीमहि
श्व०	स्माययिता	स्माययितारौ	स्माययितारः
	स्माययितासे	स्माययितासाथे	स्माययिताध्वे
	स्माययिताहे	स्माययितास्वहे	स्माययितास्महे
भ०	स्माययिष्यते	स्माययिष्येते	स्माययिष्यन्ते
	स्माययिष्यसे	स्माययिष्येथे	स्माययिष्यध्वे
	स्माययिष्ये	स्माययिष्यावहे	स्माययिष्यामहे
क्रि०	अस्माययिष्यत	अस्माययिष्येताम्	अस्माययिष्यन्त
	अस्माययिष्यथाः	अस्माययिष्येथाम्	अस्माययिष्यध्वम्
	अस्माययिष्ये	अस्माययिष्यावहि	अस्माययिष्यामहि

प्रयोक्तुः स्वार्थेतु—

स्मिङः प्रयोक्तुरित्वात्वे आत्मनेपदे च मुण्डो विस्मापयते ङे व्यसिस्मपत ।

CC-0. Public Domain. Vipin Kumar Collection, Deoband

Digitized by Madhuban Trust

588 डीङ् (डी) विहायसां गतौ ।

व०	डाययति	डाययतः	डाययन्ति
	डाययसि	डाययथः	डाययथ
	डाययामि	डाययावः	डाययामः
स०	डाययेत्	डाययेताम्	डाययेयुः
	डाययेः	डाययेतम्	डाययेत
	डाययेयम्	डाययेव	डाययेम
प०	डाययतु डाययतात्	डाययताम्	डाययन्तु
	डायय डाययतात्	डाययतम्	डाययत
	डाययानि	डाययाव	डाययाम
ह्य०	अडाययत्	अडाययताम्	अडाययन्
	अडाययः	अडाययतम्	अडाययत
	अडाययम्	अडाययाव	अडाययाम
अ०	अडीडयत्	अडीडयताम्	अडीडयन्
	अडीडयः	अडीडयतम्	अडीडयत
	अडीडयम्	अडीडयाव	अडीडयाम
प०	डाययाञ्चकार	डाययाञ्चक्रतुः	डाययाञ्चक्रुः
	डाययाञ्चकर्थ	डाययाञ्चक्रथुः	डाययाञ्चक्र
	डाययाञ्चकार;चकर	डाययाञ्चकृव	डाययाञ्चकृम

डाययाम्बभूव । डाययामास

आ०	डाय्यात्	डाय्यास्ताम्	डाय्यासुः
	डाय्याः	डाय्यास्तम्	डाय्यास्त
	डाय्यासम्	डाय्यास्व	डाय्यास्म
श्व०	डाययिता	डाययितारौ	डाययितारः
	डाययितासि	डाययितास्थः	डाययितास्थ
	डाययितास्मि	डाययितास्वः	डाययितास्मः
भ०	डाययिष्यति	डाययिष्यतः	डाययिष्यन्ति
	डाययिष्यसि	डाययिष्यथः	डाययिष्यथ
	डाययिष्यामि	डाययिष्यावः	डाययिष्यामः
क्रि०	अडाययिष्यत्	अडाययिष्यताम्	अडाययिष्यन्
	अडाययिष्यः	अडाययिष्यतम्	अडाययिष्यत
	अडाययिष्यम्	अडाययिष्याव	अडाययिष्याम

व०	डाययते	डाययेते	डाययन्ते
	डाययसे	डाययेथे	डाययध्वे
	डायये	डाययावहे	डाययामहे
स०	डाययेत	डाययेयाताम्	डाययेरन्
	डाययेथाः	डाययेथाम्	डाययेध्वम्
	डाययेय	डाययेवहि	डाययेमहि
प०	डाययताम्	डाययेताम्	डाययन्ताम्
	डाययस्व	डाययेथाम्	डाययध्वम्
	डाययै	डाययावहै	डाययामहै
ह्य०	अडाययत	अडाययेताम्	अडाययन्त
	अडाययथाः	अडाययेथाम्	अडाययध्वम्
	अडायये	अडाययावहि	अडाययामहि
अ०	अडीडयत	अडीडयेताम्	अडीडयन्त
	अडीडयथाः	अडीडयेथाम्	अडीडयध्वम्
	अडीडये	अडीडयावहि	अडीडयामहि
प०	डाययाञ्चक्रे	डाययाञ्चक्राते	डाययाञ्चक्रिरे
	डाययाञ्चकृषे	डाययाञ्चक्राथे	डाययाञ्चकृढ्वे
	डाययाञ्चक्रे	डाययाञ्चकृवहे	डाययाञ्चकृमहे

डाययाम्बभूव । डाययामास

आ०	डाययिषीष्ट	डाययिषीयास्ताम्	डाययिषीरन्
	डाययिषीष्ठाः	डाययिषीयास्थाम्	डाययिषीढ्वम् ध्वम्
	डाययिषीय	डाययिषीवहि	डाययिषीमहि
श्व०	डाययिता	डाययितारौ	डाययितारः
	डाययितासे	डाययितासाथे	डाययिताध्वे
	डाययिताहे	डाययितास्वहे	डाययितास्महे
भ०	डाययिष्यते	डाययिष्येते	डाययिष्यन्ते
	डाययिष्यसे	डाययिष्येथे	डाययिष्यध्वे
	डाययिष्ये	डाययिष्यावहे	डाययिष्यामहे
क्रि०	अडाययिष्यत	अडाययिष्येताम्	अडाययिष्यन्त
	अडाययिष्यथाः	अडाययिष्येथाम्	अडाययिष्यध्वम्
	अडाययिष्ये	अडाययिष्यावहि	अडाययिष्यामहि

उकारान्ता एकादश

589 उंङ् (उ) गतौ । 489 अव वद्रूपाणि

CC-0. Public Domain. Vipin Kumar Collection, Deoband

Digitized by Madhuban Trust

अ० अचूकवत् अचूकवताम् अचूकवन्
अचूकवः अचूकवतम् अचूकवत
अचूकवम् अचूकवाव अचूकवाम

अ० अचूकवत अचूकवेताम् अचूकवन्त
अचूकवथाः अचूकवेथाम् अचूकवध्वम्
अचूकवे अचूकवावहि अचूकवामहि

590 कुंङ् (कु) शब्दे ।

व०	कावयति	कावयतः	कावयन्ति
	कावयसि	कावयथः	कावयथ
	कावयामि	कावयावः	कावयामः
स०	कावयेत्	कावयेताम्	कावयेयुः
	कावयेः	कावयेतम्	कावयेत
	कावयेयम्	कावयेव	कावयेम
प०	कावयतु कावयतात्	कावयताम्	कावयन्तु
	कावय कावयतात्	कावयतम्	कावयत
	कावयानि	कावयाव	कावयाम
ह्य०	अकावयत्	अकावयताम्	अकावयन्
	अकावयः	अकावयतम्	अकावयत
	अकावयम्	अकावयाव	अकावयाम
अ०	~~अचीकवत्~~	~~अचीकवताम्~~	~~अचीकवन्~~
	~~अचीकवः~~	~~अचीकवतम्~~	~~अचीकवत~~
	~~अचीकवम्~~	~~अचीकवाव~~	~~अचीकवाम~~
प०	कावयाञ्चकार	कावयाञ्चक्रतुः	कावयाञ्चक्रुः
	कावयाञ्चकर्थ	कावयाञ्चक्रथुः	कावयाञ्चक्र
	कावयाञ्चकार-चकर	कावयाञ्चकृव	कावयाञ्चकृम
	कावयाम्बभूव । कावयामास		
आ०	काव्यात्	काव्यास्ताम्	काव्यासुः
	काव्याः	काव्यास्तम्	काव्यास्त
	काव्यासम्	काव्यास्व	काव्यास्म
श्व०	कावयिता	कावयितारौ	कावयितारः
	कावयितासि	कावयितास्थः	कावयितास्थ
	कावयितास्मि	कावयितास्वः	कावयितास्मः
भ०	कावयिष्यति	कावयिष्यतः	कावयिष्यन्ति
	कावयिष्यसि	कावयिष्यथः	कावयिष्यथ
	कावयिष्यामि	कावयिष्यावः	कावयिष्यामः
क्रि०	अकावयिष्यत्	अकावयिष्यताम्	अकावयिष्यन्
	अकावयिष्यः	अकावयिष्यतम्	अकावयिष्यत
	अकावयिष्यम्	अकावयिष्याव	अकावयिष्याम

व०	कावयते	कावयेते	कावयन्ते
	कावयसे	कावयेथे	कावयध्वे
	कावये	कावयावहे	कावयामहे
स०	कावयेत	कावयेयाताम्	कावयेरन्
	कावयेथाः	कावयेयाथाम्	कावयेध्वम्
	कावयेय	कावयेवहि	कावयेमहि
प०	कावयताम्	कावयेताम्	कावयन्ताम्
	कावयस्व	कावयेथाम्	कावयध्वम्
	कावयै	कावयावहै	कावयामहै
ह्य०	अकावयत	अकावयेताम्	अकावयन्त
	अकावयथाः	अकावयेथाम्	अकावयध्वम्
	अकावये	अकावयावहि	अकावयामहि
अ०	~~अचीकवत~~	~~अचीकवेताम्~~	~~अचीकवन्त~~
	~~अचीकवथाः~~	~~अचीकवेथाम्~~	~~अचीकवध्वम्~~
	~~अचीकवे~~	~~अचीकवावहि~~	~~अचीकवामहि~~
प०	कावयाञ्चक्रे	कावयाञ्चक्राते	कावयाञ्चक्रिरे
	कावयाञ्चकृषे	कावयाञ्चक्राथे	कावयाञ्चकृढ्वे
	कावयाञ्चक्रे	कावयाञ्चकृवहे	कावयाञ्चकृमहे
	कावयाम्बभूव । कावयामास		
आ०	कावयिषीष्ट	कावयिषीयास्ताम्	कावयिषीरन्
	कावयिषीष्ठाः	कावयिषीयास्थाम्	कावयिषीढ्वम् ध्वम्
	कावयिषीय	कावयिषीवहि	कावयिषीमहि
श्व०	कावयिता	कावयितारौ	कावयितारः
	कावयितासे	कावयितासाथे	कावयिताध्वे
	कावयिताहे	कावयितास्वहे	कावयितास्महे
भ०	कावयिष्यते	कावयिष्येते	कावयिष्यन्ते
	कावयिष्यसे	कावयिष्येथे	कावयिष्यध्वे
	कावयिष्ये	कावयिष्यावहे	कावयिष्यामहे
क्रि०	अकावयिष्यत	अकावयिष्येताम्	अकावयिष्यन्त
	अकावयिष्यथाः	अकावयिष्येथाम्	अकावयिष्यध्वम्
	अकावयिष्ये	अकावयिष्यावहि	अकावयिष्यामहि

CC-0. Public Domain. Vipin Kumar Collection, Deoband

Digitized by Madhuban Trust

भ०	अजूगवत	अजूगवताम्	अजूगवन्
	अजूगवः	अजूगवतम्	अजूगवत
	अजूगवम्	अजूगवाव	अजूगवाम

अ०	अजूगवत	अजूगवेताम्	अजूगवन्त
	अजूगवथाः	अजूगवेथाम्	अजूगवध्वम्
	अजूगवे	अजूगवावहि	अजूगवामहि

卐

591 गुङ् (गु) शब्दे ।

व०	गावयति	गावयतः	गावयन्ति
	गावयसि	गावयथः	गावयथ
	गावयामि	गावयावः	गावयामः
स०	गावयेत्	गावयेताम्	गावयेयुः
	गावयेः	गावयेतम्	गावयेत
	गावयेयम्	गावयेव	गावयेम

प०	गावयतु	गावयतात्	गावयताम्	गावयन्तु
	गावय	गावयतात्	गावयतम्	गावयत
	गावयानि		गावयाव	गावयाम

ह्य०	अगावयत्	अगावयताम्	अगावयन्
	अगावयः	अगावयतम्	अगावयत
	अगावयम्	अगावयाव	अगावयाम
अ०	अजीगवत्	अजीगवताम्	अजीगवन्
	अजीगवः	अजीगवतम्	अजीगवत
	अजीगवम्	अजीगवाव	अजीगवाम
प०	गावयाञ्चकार	गावयाञ्चक्रतुः	गावयाञ्चक्रुः
	गावयाञ्चकर्थ	गावयाञ्चक्रथुः	गावयाञ्चक्र
	गावयाञ्चकार-चकर	गावयाञ्चकृव	गावयाञ्चकृम
	गावयाम्बभूव । गावयामास		
आ०	गाव्यात्	गाव्यास्ताम्	गाव्यासुः
	गाव्याः	गाव्यास्तम्	गाव्यास्त
	गाव्यासम्	गाव्यास्व	गाव्यास्म
श्व०	गावयिता	गावयितारौ	गावयितारः
	गावयितासि	गावयितास्थः	गावयितास्थ
	गावयितास्मि	गावयितास्वः	गावयितास्मः
भ०	गावयिष्यति	गावयिष्यतः	गावयिष्यन्ति
	गावयिष्यसि	गावयिष्यथः	गावयिष्यथ
	गावयिष्यामि	गावयिष्यावः	गावयिष्यामः
क्रि०	अगावयिष्यत्	अगावयिष्यताम्	अगावयिष्यन्
	अगावयिष्यः	अगावयिष्यतम्	अगावयिष्यत
	अगावयिष्यम्	अगावयिष्याव	अगावयिष्याम

व०	गावयते	गावयेते	गावयन्ते
	गावयसे	गावयेथे	गावयध्वे
	गावये	गावयावहे	गावयामहे
स०	गावयेत	गावयेयाताम्	गावयेरन्
	गावयेथाः	गावयेयाथाम्	गावयेध्वम्
	गावयेय	गावयेवहि	गावयेमहि
प०	गावयताम्	गावयेताम्	गावयन्ताम्
	गावयस्व	गावयेथाम्	गावयध्वम्
	गावयै	गावयावहै	गावयामहै
ह्य०	अगावयत	अगावयेताम्	अगावयन्त
	अगावयथाः	अगावयेथाम्	अगावयध्वम्
	अगावये	अगावयावहि	अगावयामहि
अ०	अजीगवत	अजीगवेताम्	अजीगवन्त
	अजीगवथाः	अजीगवेथाम्	अजीगवध्वम्
	अजीगवे	अजीगवावहि	अजीगवामहि
प०	गावयाञ्चक्रे	गावयाञ्चक्राते	गावयाञ्चक्रिरे
	गावयाञ्चकृषे	गावयाञ्चक्राथे	गावयाञ्चकृढ्वे
	गावयाञ्चक्रे	गावयाञ्चकृवहे	गावयाञ्चकृमहे
	गावयाम्बभूव । गावयामास		
आ०	गावयिषीष्ट	गावयिषीयास्ताम्	गावयिषीरन्
	गावयिषीष्ठाः	गावयिषीयास्थाम्	गावयिषीढ्वम्, ध्वम्
	गावयिषीय	गावयिषीवहि	गावयिषीमहि
श्व०	गावयिता	गावयितारौ	गावयितारः
	गावयितासे	गावयितासाथे	गावयिताध्वे
	गावयिताहे	गावयितास्वहे	गावयितास्महे
भ०	गावयिष्यते	गावयिष्येते	गावयिष्यन्ते
	गावयिष्यसे	गावयिष्येथे	गावयिष्यध्वे
	गावयिष्ये	गावयिष्यावहे	गावयिष्यामहे
क्रि०	अगावयिष्यत	अगावयिष्येताम्	अगावयिष्यन्त
	अगावयिष्यथाः	अगावयिष्येथाम्	अगावयिष्यध्वम्
	अगावयिष्ये	अगावयिष्यावहि	अगावयिष्यामहि

卐

CC-0. Public Domain. Vipin Kumar Collection, Deoband

Digitized by Madhuban Trust

अ०	अजूघवत्	अजूघवताम्	अजूघवन्
	अजूघवः	अजूघवतम्	अजूघवत
	अजूघवम्	अजूघवाव	अजूघवाम

अ०	अजूघवत	अजूघवेताम्	अजूघवन्त
	अजूघवथाः	अजूघवेथाम्	अजूघवध्वम्
	अजूघवे	अजूघवावहि	अजूघवामहि

592 घुंङ् (घु) शब्दे ।

व०	घावयति	घावयतः	घावयन्ति
	घावयसि	घावयथः	घावयथ
	घावयामि	घावयावः	घावयामः
स०	घावयेत्	घावयेताम्	घावयेयुः
	घावयेः	घावयेतम्	घावयेत
	घावयेयम्	घावयेव	घावयेम
प०	घावयतु घावयतात्	घावयताम्	घावयन्तु
	घावय घावयतात्	घावयतम्	घावयत
	घावयानि	घावयाव	घावयाम
ह्य०	अघावयत्	अघावयताम्	अघावयन्
	अघावयः	अघावयतम्	अघावयत
	अघावयम्	अघावयाव	अघावयाम
अ०	~~अजीघवत्~~	~~अजीघवताम्~~	~~अजीघवन्~~
	~~अजीघवः~~	~~अजीघवतम्~~	~~अजीघवत~~
	~~अजीघवम्~~	~~अजीघवाव~~	~~अजीघवाम~~
प०	घावयाञ्चकार	घावयाञ्चक्रतुः	घावयाञ्चक्रुः
	घावयाञ्चकर्थ	घावयाञ्चक्रथुः	घावयाञ्चक्र
	घावयाञ्चकार-चकर	घावयाञ्चकृव	घावयाञ्चकृम
	घावयाम्बभूव । घावयामास		
आ०	घाव्यात्	घाव्यास्ताम्	घाव्यासुः
	घाव्याः	घाव्यास्तम्	घाव्यास्त
	घाव्यासम्	घाव्यास्व	घाव्यास्म
श्व०	घावयिता	घावयितारौ	घावयितारः
	घावयितासि	घावयितास्थः	घावयितास्थ
	घावयितास्मि	घावयितास्वः	घावयितास्मः
भ०	घावयिष्यति	घावयिष्यतः	घावयिष्यन्ति
	घावयिष्यसि	घावयिष्यथः	घावयिष्यथ
	घावयिष्यामि	घावयिष्यावः	घावयिष्यामः
क्रि०	अघावयिष्यत्	अघावयिष्यताम्	अघावयिष्यन्
	अघावयिष्यः	अघावयिष्यतम्	अघावयिष्यत
	अघावयिष्यम्	अघावयिष्याव	अघावयिष्याम

व०	घावयते	घावयेते	घावयन्ते
	घावयसे	घावयेथे	घावयध्वे
	घावये	घावयावहे	घावयामहे
स०	घावयेत	घावयेयाताम्	घावयेरन्
	घावयेथाः	घावयेयाथाम्	घावयेध्वम्
	घावयेय	घावयेवहि	घावयेमहि
प०	घावयताम्	घावयेताम्	घावयन्ताम्
	घावयस्व	घावयेथाम्	घावयध्वम्
	घावयै	घावयावहै	घावयामहै
ह्य०	अघावयत	अघावयेताम्	अघावयन्त
	अघावयथाः	अघावयेथाम्	अघावयध्वम्
	अघावये	अघावयावहि	अघावयामहि
अ०	~~अजीघवत~~	~~अजीघवेताम्~~	~~अजीघवन्त~~
	~~अजीघवथाः~~	~~अजीघवेथाम्~~	~~अजीघवध्वम्~~
	~~अजीघवे~~	~~अजीघवावहि~~	~~अजीघवामहि~~
प०	घावयाञ्चक्रे	घावयाञ्चक्राते	घावयाञ्चक्रिरे
	घावयाञ्चकृषे	घावयाञ्चक्राथे	घावयाञ्चकृढ्वे
	घावयाञ्चक्रे	घावयाञ्चकृवहे	घावयाञ्चकृमहे
	घावयाम्बभूव । घावयामास		
आ०	घावयिषीष्ट	घावयिषीयास्ताम्	घावयिषीरन्
	घावयिषीष्ठाः	घावयिषीयास्थाम्	घावयिषीढ्वम्, ध्वम्
	घावयिषीय	घावयिषीवहि	घावयिषीमहि
श्व०	घावयिता	घावयितारौ	घावयितारः
	घावयितासे	घावयितासाथे	घावयिताध्वे
	घावयिताहे	घावयितास्वहे	घावयितास्महे
भ०	घावयिष्यते	घावयिष्येते	घावयिष्यन्ते
	घावयिष्यसे	घावयिष्येथे	घावयिष्यध्वे
	घावयिष्ये	घावयिष्यावहे	घावयिष्यामहे
क्रि०	अघावयिष्यत	अघावयिष्येताम्	अघावयिष्यन्त
	अघावयिष्यथाः	अघावयिष्येथाम्	अघावयिष्यध्वम्
	अघावयिष्ये	अघावयिष्यावहि	अघावयिष्यामहि

CC-0. Public Domain. Vipin Kumar Collection, Deoband

Digitized by Madhuban Trust

अ० अजूडवत् अजूडवताम् अजूडवन्
अजूडवः अजूडवतम् अजूडवत
अजूडवम् अजूडवाव अजूडवाम

अ० अजूडवत अजूडवेताम् अजूडवन्त
अजूडवथाः अजूडवेथाम् अजूडवध्वम्
अजूडवे अजूडवावहि अजूडवामहि

593 डुङ् (डु) शब्दे ।

व० डावयति डावयतः डावयन्ति
डावयसि डावयथः डावयथ
डावयामि डावयावः डावयामः

स० डावयेत् डावयेताम् डावयेयुः
डावयेः डावयेतम् डावयेत
डावयेयम् डावयेव डावयेम

प० डावयतु डावयतात् डावयताम् डावयन्तु
डावय डावयतात् डावयतम् डावयत
डावयानि डावयाव डावयाम

ह्य० अडावयत् अडावयताम् अडावयन्
अडावयः अडावयतम् अडावयत
अडावयम् अडावयाव अडावयाम

~~अ० अजीडवत् अजीडवताम् अजीडवन्~~
~~अजीडवः अजीडवतम् अजीडवत~~
~~अजीडवम् अजीडवाव अजीडवाम~~

प० डावयाञ्चकार डावयाञ्चक्रतुः डावयाञ्चक्रुः
डावयाञ्चकर्थ डावयाञ्चक्रथुः डावयाञ्चक्र
डावयाञ्चकार-चकर डावयाञ्चकृव डावयाञ्चकृम
डावयाम्बभूव । डावयामास

आ० डाव्यात् डाव्यास्ताम् डाव्यासुः
डाव्याः डाव्यास्तम् डाव्यास्त
डाव्यासम् डाव्यास्व डाव्यास्म

श्व० डावयिता डावयितारौ डावयितारः
डावयितासि डावयितास्थः डावयितास्थ
डावयितास्मि डावयितास्वः डावयितास्मः

भ० डावयिष्यति डावयिष्यतः डावयिष्यन्ति
डावयिष्यसि डावयिष्यथः डावयिष्यथ
डावयिष्यामि डावयिष्यावः डावयिष्यामः

क्रि० अडावयिष्यत् अडावयिष्यताम् अडावयिष्यन्
अडावयिष्यः अडावयिष्यतम् अडावयिष्यत
अडावयिष्यम् अडावयिष्याव अडावयिष्याम

व० डावयते डावयेते डावयन्ते
डावयसे डावयेथे डावयध्वे
डावये डावयावहे डावयामहे

स० डावयेत डावयेयाताम् डावयेरन्
डावयेथाः डावयेयाथाम् डावयेध्वम्
डावयेय डावयेवहि डावयेमहि

प० डावयताम् डावयेताम् डावयन्ताम्
डावयस्व डावयेथाम् डावयध्वम्
डावयै डावयावहै डावयामहै

ह्य० अडावयत अडावयेताम् अडावयन्त
अडावयथाः अडावयेथाम् अडावयध्वम्
अडावये अडावयावहि अडावयामहि

~~अ० अजीडवत अजीडवेताम् अजीडवन्त~~
~~अजीडवथाः अजीडवेथाम् अजीडवध्वम्~~
~~अजीडवे अजीडवावहि अजीडवामहि~~

प० डावयाञ्चक्रे डावयाञ्चक्राते डावयाञ्चक्रिरे
डावयाञ्चकृषे डावयाञ्चक्राथे डावयाञ्चकृढ्वे
डावयाञ्चक्रे डावयाञ्चकृवहे डावयाञ्चकृमहे
डावयाम्बभूव । डावयामास

आ० डावयिषीष्ट डावयिषीयास्ताम् डावयिषीरन्
डावयिषीष्ठाः डावयिषीयास्थाम् डावयिषीढ्वम्
ध्वम्
डावयिषीय डावयिषीवहि डावयिषीमहि

श्व० डावयिता डावयितारौ डावयितारः
डावयितासे डावयितासाथे डावयिताध्वे
डावयिताहे डावयितास्वहे डावयितास्महे

भ० डावयिष्यते डावयिष्येते डावयिष्यन्ते
डावयिष्यसे डावयिष्येथे डावयिष्यध्वे
डावयिष्ये डावयिष्यावहे डावयिष्यामहे

क्रि० अडावयिष्यत अडावयिष्येताम् अडावयिष्यन्त
अडावयिष्यथाः अडावयिष्येथाम् अडावयिष्यध्वम्
अडावयिष्ये अडावयिष्यावहि अडावयिष्यामहि

CC-0. Public Domain. Vipin Kumar Collection, Deoband

Digitized by Madhuban Trust

595 च्युंङ् (च्यु) गतौ ।

व० च्यावयति च्यावयतः च्यावयन्ति
च्यावयसि च्यावयथः च्यावयथ
च्यावयामि च्यावयावः च्यावयामः

स० च्यावयेत् च्यावयेताम् च्यावयेयुः
च्यावयेः च्यावयेतम् च्यावयेत
च्यावयेयम् च्यावयेव च्यावयेम

प० च्यावयतु च्यावयतात् च्यावयताम् च्यावयन्तु
च्यावय च्यावयतात् च्यावयतम् च्यावयत
च्यावयानि च्यावयाव च्यावयाव

ह्य० अच्यावयत् अच्यावयताम अच्यावयन्
अच्यावयः अच्यावयतम् अच्यावयत
अच्यावयम् अच्यावयाव अच्यावयाम

अ० अचिच्यवत् अचिच्यवताम् अचिच्यवन्
अचिच्यवः अचिच्यवतम् अचिच्यवत
अचिच्यवम् अचिच्यवाव अचिच्यवाम

अचुच्यवत् अचुच्यवताम् अचुच्यवन् इ०

प० च्यावयाञ्चकार च्यावयाञ्चक्रतुः च्यावयाञ्चक्रुः
च्यावयाञ्चकर्थ च्यावयाञ्चक्रथुः च्यावयाञ्चक्र
च्यावयाञ्चकार-चकर च्यावयाञ्चकृव च्यावयाञ्चकृम
च्यावयाम्बभूव । च्यावयामास

आ० च्याव्यात् च्याव्यास्ताम् च्याव्यासुः
च्याव्याः च्याव्यास्तम् च्याव्यास्त
च्याव्यासम् च्याव्यास्व च्याव्यास्म

श्व० च्यावयिता च्यावयितारौ च्यावयितारः
च्यावयितासि च्यावयितास्थः च्यावयितास्थ
च्यावयितास्मि च्यावयितास्वः च्यावयितास्मः

भ० च्यावयिष्यति च्यावयिष्यतः च्यावयिष्यन्ति
च्यावयिष्यसि च्यावयिष्यथः च्यावयिष्यथ
च्यावयिष्यामि च्यावयिष्यावः च्यावयिष्यामः

क्रि० अच्यावयिष्यत् अच्यावयिष्यताम् अच्यावयिष्यन्
अच्यावयिष्यः अच्यावयिष्यतम् अच्यावयिष्यत
अच्यावयिष्यम् अच्यावयिष्याव अच्यावयिष्याम

व० च्यावयते च्यावयेते च्यावयन्ते
च्यावयसे च्यावयेथे च्यावयध्वे
च्यावये च्यावयावहे च्यावयामहे

स० च्यावयेत च्यावयेयाताम् च्यावयेरन्
च्यावयेथाः च्यावयेयाथाम् च्यावयेध्वम्
च्यावयेय च्यावयेवहि च्यावयेमहि

प० च्यावयताम् च्यावयेताम् च्यावयन्ताम्
च्यावयस्व च्यावयेथाम् च्यावयध्वम्
च्यावयै च्यावयावहै च्यावयामहै

ह्य० अच्यावयत अच्यावयेताम् अच्यावयन्त
अच्यावयथाः अच्यावयेथाम् अच्यावयध्वम्
अच्यावये अच्यावयावहि अच्यावयामहि

अ० अचिच्यवत अचिच्यवेताम् अचिच्यवत
अचिच्यवथाः अचिच्यवेथाम अचिच्यवध्वम्
अचिच्यवे अचिच्यवावहि अचिच्यवामहि

अचुच्यवत अचुच्यवेताम् अचुच्यवन्त इ०

प० च्यावयाञ्चक्रे च्यावयाञ्चक्राते च्यावयाञ्चक्रिरे
च्यावयाञ्चकृषे च्यावयाञ्चक्राथे च्यावयाञ्चकृढ्वे
च्यावयाञ्चक्रे च्यावयाञ्चकृवहे च्यावयाञ्चकृमहे
च्यावयाम्बभूव । च्यावयामास

आ० च्यावयिषीष्ट च्यावयिषीयास्ताम् च्यावयिषीरन्
च्यावयिषीष्ठाः च्यावयिषीयास्थाम् च्यावयिषीढ्वम्
ध्वम्
च्यावयिषीय च्यावयिषीवहि च्यावयिषीमहि

श्व० च्यावयिता च्यावयितारौ च्यावयितारः
च्यावयितासे च्यावयितासाथे च्यावयिताध्वे
च्यावयिताहे च्यावयितास्वहे च्यावयितास्महे

भ० च्यावयिष्यते च्यावयिष्येते च्यावयिष्यन्ते
च्यावयिष्यसे च्यावयिष्येथे च्यावयिष्यध्वे
च्यावयिष्ये च्यावयिष्यावहे च्यावयिष्यामहे

क्रि० अच्यावयिष्यत अच्यावयिष्येताम् अच्यावयिष्यन्त
अच्यावयिष्यथाः अच्यावयिष्येथाम् अच्यावयिष्यध्वम्
अच्यावयिष्ये अच्यावयिष्यावहि अच्यावयिष्यामहि

CC-0. Public Domain. Vipin Kumar Collection, Deoband

Digitized by Madhuban Trust

595 ज्युंङ् (ज्यु) गतौ ।

व०	ज्यावयति	ज्यावयतः	ज्यावयन्ति
	ज्यावयसि	ज्यावयथः	ज्यावयथ
	ज्यावयामि	ज्यावयावः	ज्यावयामः
स०	ज्यावयेत्	ज्यावयेताम्	ज्यावयेयुः
	ज्यावयेः	ज्यावयेतम्	ज्यावयेत
	ज्यावयेयम्	ज्यावयेव	ज्यावयेम
प०	ज्यावयतु ज्यावयतात्	ज्यावयताम्	ज्यावयन्तु
	ज्यावय ज्यावयतात्	ज्यावयतम्	ज्यावयत
	ज्यावयानि	ज्यावयाव	ज्यावयाव
ह्य०	अज्यावयत्	अज्यावयताम्	अज्यावयन्
	अज्यावयः	अज्यावयतम्	अज्यावयत
	अज्यावयम्	अज्यावयाव	अज्यावयाम
अ०	अजुज्यवत्	अजुज्यवताम्	अजुज्यवन्
	अजुज्यवः	अजुज्यवतम्	अजुज्यवत
	अजुज्यवम्	अजुज्यवाव	अजुज्यवाम
प	ज्यावयाञ्चकार	ज्यावयाञ्चक्रतुः	ज्यावयाञ्चक्रुः
	ज्यावयाञ्चकर्थ	ज्यावयाञ्चक्रथुः	ज्यावयाञ्चक्र
	ज्यावयाञ्चकार-चकर	ज्यावयाञ्चकृव	ज्यावयाञ्चकृम
	ज्यावयाम्बभूव । ज्यावयामास		
आ०	ज्याव्यात्	ज्याव्यास्ताम्	ज्याव्यासुः
	ज्याव्याः	ज्याव्यास्तम्	ज्याव्यास्त
	ज्याव्यासम्	ज्याव्यास्व	ज्याव्यास्म
श्व०	ज्यावयिता	ज्यावयितारौ	ज्यावयितारः
	ज्यावयितासि	ज्यावयितास्थः	ज्यावयितास्थ
	ज्यावयितास्मि	ज्यावयितास्वः	ज्यावयितास्मः
भ०	ज्यावयिष्यति	ज्यावयिष्यतः	ज्यावयिष्यन्ति
	ज्यावयिष्यसि	ज्यावयिष्यथः	ज्यावयिष्यथ
	ज्यावयिष्यामि	ज्यावयिष्यावः	ज्यावयिष्यामः
क्रि०	अज्यावयिष्यत्	अज्यावयिष्यताम्	अज्यावयिष्यन्
	अज्यावयिष्यः	अज्यावयिष्यतम्	अज्यावयिष्यत
	अज्यावयिष्यम्	अज्यावयिष्याव	अज्यावयिष्याम

व०	ज्यावयते	ज्यावयेते	ज्यावयन्ते
	ज्यावयसे	ज्यावयेथे	ज्यावयध्वे
	ज्यावये	ज्यावयावहे	ज्यावयामहे
स०	ज्यावयेत	ज्यावयेयाताम्	ज्यावयेरन्
	ज्यावयेथाः	ज्यावयेयाथाम्	ज्यावयेध्वम्
	ज्यावयेय	ज्यावयेवहि	ज्यावयेमहि
प०	ज्यावयताम्	ज्यावयेताम्	ज्यावयन्ताम्
	ज्यावयस्व	ज्यावयेथाम्	ज्यावयध्वम्
	ज्यावयै	ज्यावयावहै	ज्यावयामहै
ह्य०	अज्यावयत	अज्यावयेताम्	अज्यावयन्त
	अज्यावयथाः	अज्यावयेथाम्	अज्यावयध्वम्
	अज्यावये	अज्यावयावहि	अज्यावयामहि
अ०	अजुज्यवत	अजुज्यवेताम्	अजुज्यवन्त
	अजुज्यवथाः	अजुज्यवेथाम्	अजुज्यवध्वम्
	अजुज्यवे	अजुज्यवावहि	अजुज्यवामहि
प०	ज्यावयाञ्चक्रे	ज्यावयाञ्चक्राते	ज्यावयाञ्चक्रिरे
	ज्यावयाञ्चकृषे	ज्यावयाञ्चक्राथे	ज्यावयाञ्चकृढ्वे
	ज्यावयाञ्चक्रे	ज्यावयाञ्चकृवहे	ज्यावयाञ्चकृमहे
	ज्यावयाम्बभूव । ज्यावयामास		
आ०	ज्यावयिषीष्ट	ज्यावयिषीयास्ताम्	ज्यावयिषीरन्
	ज्यावयिषीष्ठाः	ज्यावयिषीयास्थाम्	ज्यावयिषीढ्वम्-ध्वम्
	ज्यावयिषीय	ज्यावयिषीवहि	ज्यावयिषीमहि
श्व०	ज्यावयिता	ज्यावयितारौ	ज्यावयितारः
	ज्यावयितासे	ज्यावयितासाथे	ज्यावयिताध्वे
	ज्यावयिताहे	ज्यावयितास्वहे	ज्यावयितास्महे
भ०	ज्यावयिष्यते	ज्यावयिष्येते	ज्यावयिष्यन्ते
	ज्यावयिष्यसे	ज्यावयिष्येथे	ज्यावयिष्यध्वे
	ज्यावयिष्ये	ज्यावयिष्यावहे	ज्यावयिष्यामहे
क्रि०	अज्यावयिष्यत	अज्यावयिष्येताम्	अज्यावयिष्यन्त
	अज्यावयिष्यथाः	अज्यावयिष्येथाम्	अज्यावयिष्यध्वम्
	अज्यावयिष्ये	अज्यावयिष्यावहि	अज्यावयिष्यामहि

CC-0. Public Domain. Vipin Kumar Collection, Deoband

Digitized by Madhuban Trust

596 जुङ् (जु) गतौ ।

व० जावयति जावयतः जावयन्ति
जावयसि जावयथः जावयथ
जावयामि जावयावः जावयामः

स० जावयेत् जावयेताम् जावयेयुः
जावयेः जावयेतम् जावयेत
जावयेयम् जावयेव जावयेम

प० जावयतु जावयतात् जावयताम् जावयन्तु
जावय जावयतात् जावयतम् जावयत
जावयानि जावयाव जावयाव

ह्य० अजावयत् अजावयताम् अजावयन्
अजावयः अजावयतम् अजावयत
अजावयम् अजावयाव अजावयाम

अ० अजीजवत् अजीजवताम् अजीजवन्
अजीजवः अजीजवतम् अजीजवत
अजीजवम् अजीजवाव अजीजवाम

प० जावयाञ्चकार जावयाञ्चक्रतुः जावयाञ्चक्रुः
जावयाञ्चकर्थ जावयाञ्चक्रथुः जावयाञ्चक्र
जावयाञ्चकार-चकर जावयाञ्चकृव जावयाञ्चकृम
वयाम्बभूव । जावयामास

आ० जाव्यात् जाव्यास्ताम् जाव्यासुः
जव्याः जाव्यास्तम् जाव्यास्त
जाव्यासम् जाव्यास्व जाव्यास्व

श्व० जावयिता जावयितारौ जावयितारः
जावयितासि जावयितास्थः जावयितास्थ
जावयितास्मि जावयितास्वः जावयितास्मः

भ० जावयिष्यति जावयिष्यतः जावयिष्यन्ति
जावयिष्यसि जावयिष्यथः जावयिष्यथ
जावयिष्यामि जावयिष्यावः जावयिष्यामः

क्रि० अजावयिष्यत् अजावयिष्यताम् अजावयिष्यन्
अजावयिष्यः अजावयिष्यतम् अजावयिष्यत
अजावयिष्यम् अजावयिष्याव अजावयिष्याम

व० जावयते जावयेते जावयन्ते
जावयसे जावयेथे जावयध्वे
जावये जावयावहे जावयामहे

स० जावयेत जावयेयाताम् जावयेरन्
जावयेथाः जावयेयाथाम् जावयेध्वम्
जावयेय जावयेवहि जावयेमहि

प० जावयताम् जावयेताम् जावयन्ताम्
जावयस्व जावयेथाम् जावयध्वम्
जावयै जावयावहै जावयामहै

ह्य० अजावयत अजावयेताम् अजावयन्त
अजावयथाः अजावयेथाम् अजावयध्वम्
अजावये अजावयावहि अजावयामहि

अ० अजीजवत अजीजवेताम अजीजवन्त
अजीजवथाः अजीजवेथाम अजीजवध्वम्
अजीजवे अजीजवावहि अजीजवामहि

प० जावयाञ्चक्रे जावयाञ्चक्राते जावयाञ्चक्रिरे
जावयाञ्चकृषे जावयाञ्चक्राथे जावयाञ्चकृढ्वे
जावयाञ्चक्रे जावयाञ्चकृवहे जावयाञ्चकृमहे
जावयाम्बभूव । जावयामास

आ० जावयिषीष्ट जावयिषीयास्ताम् जावयिषीरन्
जावयिषीष्ठाः जावयिषीयास्थाम् जावयिषीढ्वम्
ध्वम्
जावयिषीय जावयिषीवहि जावयिषीमहि

श्व० जावयिता जावयितारौ जावयितारः
जावयितासे जावयितासाथे जावयिताध्वे
जावयिताहे जावयितास्वहे जावयितास्महे

भ० जावयिष्यते जावयिष्येते जावयिष्यन्ते
जावयिष्यसे जावयिष्येथे जावयिष्यध्वे
जावयिष्ये जावयिष्यावहे जावयिष्यामहे

क्रि० अजावयिष्यत अजावयिष्येताम अजावयिष्यन्त
अजावयिष्यथाः अजावयिष्येथाम् अजावयिष्यध्वम्
अजावयिष्ये अजावयिष्यावहि अजावयिष्यामहि

CC-0. Public Domain. Vipin Kumar Collection, Deoband

Digitized by Madhuban Trust

597 प्रुङ् (प्रु) गतौ ।

व०	प्रावयति	प्रावयतः	प्रावयन्ति
	प्रावयसि	प्रावयथः	प्रावयथ
	प्रावयामि	प्रावयावः	प्रावयामः
स०	प्रावयेत्	प्रावयेताम्	प्रावयेयुः
	प्रावयेः	प्रावयेतम्	प्रावयेत
	प्रावयेयम्	प्रावयेव	प्रावयेम
प०	प्रावयतु प्रावयतात्	प्रावयताम्	प्रावयन्तु
	प्रावय प्रावयतात्	प्रावयतम्	प्रावयत
	प्रावयाणि	प्रावयाव	प्रावयाम
ह्य०	अप्रावयत्	अप्रावयताम्	अप्रावयन्
	अप्रावयः	अप्रावयतम्	अप्रावयत
	अप्रावयम्	अप्रावयाव	अप्रावयाम
अ०	अपिप्रवत्	अपिप्रवताम्	अपिप्रवन्
	अपिप्रवः	अपिप्रवतम्	अपिप्रवत
	अपिप्रवम्	अपिप्रवाव	अपिप्रवाम
	अपुप्रवत्	अपुप्रवताम्	अपुप्रवन् इ०
प०	प्रावयाञ्चकार	प्रावयाञ्चक्रतुः	प्रावयाञ्चक्रुः
	प्रावयाञ्चकर्थ	प्रावयाञ्चक्रथुः	प्रावयाञ्चक्र
	प्रावयाञ्चकार-चकर	प्रावयाञ्चकृव	प्रावयाञ्चकृम
	प्रावयाम्बभूव	प्रावयामास	
आ०	प्राव्यात्	प्राव्यास्ताम्	प्राव्यासुः
	प्राव्याः	प्राव्यास्तम्	प्राव्यास्त
	प्राव्यासम्	प्राव्यास्व	प्राव्यास्म
श्व०	प्रावयिता	प्रावयितारौ	प्रावयितारः
	प्रावयितासि	प्रावयितास्थः	प्रावयितास्थ
	प्रावयितास्मि	प्रावयितास्वः	प्रावयितास्मः
भ०	प्रावयिष्यति	प्रावयिष्यतः	प्रावयिष्यन्ति
	प्रावयिष्यसि	प्रावयिष्यथः	प्रावयिष्यथ
	प्रावयिष्यामि	प्रावयिष्यावः	प्रावयिष्यामः
क्रि०	अप्रावयिष्यत्	अप्रावयिष्यताम्	अप्रावयिष्यन्
	अप्रावयिष्यः	अप्रावयिष्यतम्	अप्रावयिष्यत
	अप्रावयिष्यम्	अप्रावयिष्याव	अप्रावयिष्याम

598 प्लुङ् (प्लु) गतौ ।

व०	प्लावयति	प्लावयतः	प्लावयन्ति
	प्लावयसि	प्लावयथः	प्लावयथ
	प्लावयामि	प्लावयावः	प्लावयामः
स०	प्लावयेत्	प्लावयेताम्	प्लावयेयुः
	प्लावयेः	प्लावयेतम्	प्लावयेत
	प्लावयेयम्	प्लावयेव	प्लावयेम
प०	प्लावयतु प्लावयतात्	प्लावयताम्	प्लावयन्तु
	प्लावय प्लावयतात्	प्लावयतम्	प्लावयत
	प्लावयानि	प्लावयाव	प्लावयाम
ह्य०	अप्लावयत्	अप्लावयताम्	अप्लावयन्
	अप्लावयः	अप्लावयतम्	अप्लावयत
	अप्लावयम्	अप्लावयाव	अप्लावयाम
अ०	अपिप्लवत्	अपिप्लवताम्	अपिप्लवन्
	अपिप्लवः	अपिप्लवतम्	अपिप्लवत
	अपिप्लवम्	अपिप्लवाव	अपिप्लवाम
	अपुप्लवत्	अपुप्लवताम्	अपुप्लवन् इ०

CC-0. Public Domain. Vipin Kumar Collection, Deoband

Digitized by Madhuban Trust

प० प्लावयाञ्चकार प्लावयाञ्चक्रतुः प्लावयाञ्चक्रुः
प्लावयाञ्चकर्थ प्लावयाञ्चक्रथुः प्लावयाञ्चक्र
प्लावयाञ्चकार-चकर प्लावयाञ्चकृव प्लावयाञ्चकृम
प्लावयाम्बभूव । प्लावयामास

आ० प्लाव्यात् प्लाव्यास्ताम् प्लाव्यासुः
प्लाव्याः प्लाव्यास्तम् प्लाव्यास्त
प्लाव्यासम् प्लाव्यास्व प्लाव्यास्म

श्व० प्लावयिता प्लावयितारौ प्लावयितारः
प्लावयितासि प्लावयितास्थः प्लावयितास्थ
प्लावयितास्मि प्लावयितास्वः प्लावयितास्मः

भ० प्लावयिष्यति प्लावयिष्यतः प्लावयिष्यन्ति
प्लावयिष्यसि प्लावयिष्यथः प्लावयिष्यथ
प्लावयिष्यामि प्लावयिष्यावः प्लावयिष्यामः

क्रि० अप्लावयिष्यत् अप्लावयिष्यताम् अप्लावयिष्यन्
अप्लावयिष्यः अप्लावयिष्यतम् अप्लावयिष्यत
अप्लावयिष्यम् अप्लावयिष्याव अप्लावयिष्याम

व० प्लावयते प्लावयेते प्लावयन्ते
प्लावयसे प्लावयेथे प्लावयध्वे
प्लावये प्लावयावहे प्लावयामहे

स० प्लावयेत प्लावयेयाताम् प्लावयेरन्
प्लावयेथाः प्लावयेयाथाम् प्लावयेध्वम्
प्लावयेय प्लावयेवहि प्लावयेमहि

प० प्लावयताम् प्लावयेताम् प्लावयन्ताम्
प्लावयस्व प्लावयेथाम् प्लावयध्वम्
प्लावयै प्लावयावहै प्लावयामहै

ह्य० अप्लावयत अप्लावयेताम् अप्लावयन्त
अप्लावयथाः अप्लावयेथाम् अप्लावयध्वम्
अप्लावये अप्लावयावहि अप्लावयामहि

अ० अपिप्लवत अपिप्लवेताम् अपिप्लवन्त
अपिप्लवथाः अपिप्लवेथाम् अपिप्लवध्वम्
अपिप्लवे अपिप्लवावहि अपिप्लवामहि
अपुप्लवत अपुप्लवेताम् अपुप्लवन्त इ०

प० प्लावयाञ्चक्रे प्लावयाञ्चक्राते प्लावयाञ्चक्रिरे
प्लावयाञ्चकृषे प्लावयाञ्चक्राथे प्लावयाञ्चकृढ्वे
प्लावयाञ्चक्रे प्लावयाञ्चकृवहे प्लावयाञ्चकृमहे
प्लावयाम्बभूव । प्लावयामास

आ० प्लावयिषीष्ट प्लावयिषीयास्ताम् प्लावयिषीरन्
प्लावयिषीष्ठाः प्लावयिषीयास्थाम् प्लावयिषीढ्वम् ध्वम्
प्लावयिषीय प्लावयिषीवहि प्लावयिषीमहि

श्व० प्लावयिता प्लावयितारौ प्लावयितारः
प्लावयितासे प्लावयितासाथे प्लावयिताध्वे
प्लावयिताहे प्लावयितास्वहे प्लावयितास्महे

भ० प्लावयिष्यते प्लावयिष्येते प्लावयिष्यन्ते
प्लावयिष्यसे प्लावयिष्येथे प्लावयिष्यध्वे
प्लावयिष्ये प्लावयिष्यावहे प्लावयिष्यामहे

क्रि० अप्लावयिष्यत अप्लावयिष्येताम् अप्लावयिष्यन्त
अप्लावयिष्यथाः अप्लावयिष्येथाम् अप्लावयिष्यध्वम्
अप्लावयिष्ये अप्लावयिष्यावहि अप्लावयिष्यामहि

CC-0. Public Domain. Vipin Kumar Collection, Deoband

Digitized by Madhuban Trust

599 रुङ् (रु) रेषणे च । चकाराद्गतौ ।

व०	रावयति	रावयतः	रावयन्ति
	रावयसि	रावयथः	रावयथ
	रावयामि	रावयावः	रावयामः
स०	रावयेत्	रावयेताम्	रावयेयुः
	रावयेः	रावयेतम्	रावयेत
	रावयेयम्	रावयेव	रावयेम
प०	रावयतु रावयतात्	रावयताम्	रावयन्तु
	रावय रावयतात्	रावयतम्	रावयत
	रावयाणि	रावयाव	रावयाम
ह्य०	अरावयत्	अरावयताम्	अरावयन्
	अरावयः	अरावयतम्	अरावयत
	अरावयम्	अरावयाव	अरावयाम
अ०	अरीरवत्	अरीरवताम्	अरीरवन्
	अरीरवः	अरीरवतम्	अरीरवत
	अरीरवम्	अरीरवाव	अरीरवाम
प०	रावयाञ्चकार	रावयाञ्चक्रतुः	रावयाञ्चक्रुः
	रावयाञ्चकर्थ	रावयाञ्चक्रथुः	रावयाञ्चक्र
	रावयाञ्चकार-चकर	रावयाञ्चकृव	रावयाञ्चकृम
	रावयाम्बभूव ।	रावयामास	
आ०	राव्यात्	राव्यास्ताम्	राव्यासुः
	राव्याः	राव्यास्तम्	राव्यास्त
	राव्यासम्	राव्यास्व	राव्यास्म
श्व०	रावयिता	रावयितारौ	रावयितारः
	रावयितासि	रावयितास्थः	रावयितास्थ
	रावयितास्मि	रावयितास्वः	रावयितास्मः
भ०	रावयिष्यति	रावयिष्यतः	रावयिष्यन्ति
	रावयिष्यसि	रावयिष्यथः	रावयिष्यथ
	रावयिष्यामि	रावयिष्यावः	रावयिष्यामः
क्रि०	अरावयिष्यत्	अरावयिष्यताम्	अरावयिष्यन्
	अरावयिष्यः	अरावयिष्यतम्	अरावयिष्यत
	अरावयिष्यम्	अरावयिष्याव	अरावयिष्याम

व०	रावयते	रावयेते	रावयन्ते
	रावयसे	रावयेथे	रावयध्वे
	रावये	रावयावहे	रावयामहे
स०	रावयेत	रावयेयाताम्	रावयेरन्
	रावयेथाः	रावयेयाथाम्	रावयेध्वम्
	रावयेय	रावयेवहि	रावयेमहि
प०	रावयताम्	रावयेताम्	रावयन्ताम्
	रावयस्व	रावयेथाम्	रावयध्वम्
	रावयै	रावयावहै	रावयामहै
ह्य०	अरावयत	अरावयेताम्	अरावयन्त
	अरावयथाः	अरावयेथाम्	अरावयध्वम्
	अरावये	अरावयावहि	अरावयामहि
अ०	अरीरवत	अरीरवेताम्	अरीरवन्त
	अरीरवथाः	अरीरवेथाम्	अरीरवध्वम्
	अरीरवे	अरीरवावहि	अरीरवामहि
प०	रावयाञ्चक्रे	रावयाञ्चक्राते	रावयाञ्चक्रिरे
	रावयाञ्चकृषे	रावयाञ्चक्राथे	रावयाञ्चकृढ्वे
	रावयाञ्चक्रे	रावयाञ्चकृवहे	रावयाञ्चकृमहे
	रावयाम्बभूव ।	रावयामास	
आ०	रावयिषीष्ट	रावयिषीयास्ताम्	रावयिषीरन्
	रावयिषीष्ठाः	रावयिषीयास्थाम्	रावयिषीढ्वम्-ध्वम्
	रावयिषीय	रावयिषीवहि	रावयिषीमहि
श्व०	रावयिता	रावयितारौ	रावयितारः
	रावयितासे	रावयितासाथे	रावयिताध्वे
	रावयिताहे	रावयितास्वहे	रावयितास्महे
भ०	रावयिष्यते	रावयिष्येते	रावयिष्यन्ते
	रावयिष्यसे	रावयिष्येथे	रावयिष्यध्वे
	रावयिष्ये	रावयिष्यावहे	रावयिष्यामहे
क्रि०	अरावयिष्यत	अरावयिष्येताम्	अरावयिष्यन्त
	अरावयिष्यथाः	अरावयिष्येथाम्	अरावयिष्यध्वम्
	अरावयिष्ये	अरावयिष्यावहि	अरावयिष्यामहि

CC-0. Public Domain. Vipin Kumar Collection, Deoband

Digitized by Madhuban Trust

॥ अथ उदन्तौ ॥

600 पूङ् (पू) पवने ।

व० पावयति पावयतः पावयन्ति
पावयसि पावयथः पावयथ
पावयामि पावयावः पावयामः
स० पावयेत् पावयेताम् पावयेयुः
पावयेः पावयेतम् पावयेत
पावयेयम् पावयेव पावयेम
प० पावयतु पावयतात् पावयताम् पावयन्तु
पावय पावयतात् पावयतम् पावयत
पावयानि पावयाव पावयाम
ह्य० अपावयत् अपावयताम् अपावयन्
अपावयः अपावयतम् अपावयत
अपावयम् अपावयाव अपावयाम
अ० अपीपवत् अपीपवताम् अपीपवन्
अपीपवः अपीपवतम् अपीपवत
अपीपवम् अपीपवाव अपीपवाम
प० पावयाञ्चकार पावयाञ्चक्रतुः पावयाञ्चक्रुः
पावयाञ्चकर्थ पावयाञ्चक्रथुः पावयाञ्चक्र
पावयाञ्चकार-चकर पावयाञ्चकृव पावयाञ्चकृम
पावयाम्बभूव । पावयामास
आ० पाव्यात् पाव्यास्ताम् पाव्यासुः
पाव्याः पाव्यास्तम् पाव्यास्त
पाव्यासम् पाव्यास्व पाव्यास्म
श्व० पावयिता पावयितारौ पावयितारः
पावयितासि पावयितास्थः पावयितास्थ
पावयितास्मि पावयितास्वः पावयितास्मः
भ० पावयिष्यति पावयिष्यतः पावयिष्यन्ति
पावयिष्यसि पावयिष्यथः पावयिष्यथ
पावयिष्यामि पावयिष्यावः पावयिष्यामः
क्रि० अपावयिष्यत् अपावयिष्यताम् अपावयिष्यन्
अपावयिष्यः अपावयिष्यतम् अपावयिष्यत
अपावयिष्यम् अपावयिष्याव अपावयिष्याम

व० पावयते पावयेते पावयन्ते
पावयसे पावयेथे पावयध्वे
पावये पावयावहे पावयामहे
स० पावयेत पावयेयाताम् पावयेरन्
पावयेथाः पावयेयाथाम् पावयेध्वम्
पावयेय पावयेवहि पावयेमहि
प० पावयताम् पावयेताम् पावयन्ताम्
पावयस्व पावयेथाम् पावयध्वम्
पावयै पावयावहै पावयामहै
ह्य० अपावयत अपावयेताम् अपावयन्त
अपावयथाः अपावयेथाम् अपावयध्वम्
अपावये अपावयावहि अपावयामहि
अ० अपीपवत अपीपवेताम् अपीपवन्त
अपीपवथाः अपीपवेथाम् अपीपवध्वम्
अपीपवे अपीपवावहि अपीपवामहि
प० पावयाञ्चक्रे पावयाञ्चक्राते पावयाञ्चक्रिरे
पावयाञ्चकृषे पावयाञ्चक्राथे पावयाञ्चकृढ्वे
पावयाञ्चक्रे पावयाञ्चकृवहे पावयाञ्चकृमहे
पावयाम्बभूव । पावयामास
आ० पावयिषीष्ट पावयिषीयास्ताम् पावयिषीरन्
पावयिषीष्ठाः पावयिषीयास्थाम् पावयिषीढ्वम्-ध्वम्
पावयिषीय पावयिषीवहि पावयिषीमहि
श्व० पावयिता पावयितारौ पावयितारः
पावयितासे पावयितासाथे पावयिताध्वे
पावयिताहे पावयितास्वहे पावयितास्महे
भ० पावयिष्यते पावयिष्येते पावयिष्यन्ते
पावयिष्यसे पावयिष्येथे पावयिष्यध्वे
पावयिष्ये पावयिष्यावहे पावयिष्यामहे
क्रि० अपावयिष्यत अपावयिष्येताम् अपावयिष्यन्त
अपावयिष्यथाः अपावयिष्येथाम् अपावयिष्यध्वम्
अपावयिष्ये अपावयिष्यावहि अपावयिष्यामहि

601 मूङ् (मू) बन्धने । 480 भववद्रूपाणि

CC-0. Public Domain. Vipin Kumar Collection, Deoband

Digitized by Madhuban Trust

602 धृंङ् (धृ) अविध्वंसने ।

व०	धारयति	धारयतः	धारयन्ति
	धारयसि	धारयथः	धारयथ
	धारयामि	धारयावः	धारयामः
स०	धारयेत्	धारयेताम्	धारयेयुः
	धारयेः	धारयेतम्	धारयेत
	धारयेयम्	धारयेव	धारयेम

प०	धारयतु	धारयतात्	धारयताम्	धारयन्तु
	धारय	धारयतात्	धारयतम्	धारयत
	धारयाणि		धारयाव	धारयाम

ह्य०	अधारयत्	अधारयताम्	अधारयन्
	अधारयः	अधारयतम्	अधारयत
	अधारयम्	अधारयाव	अधारयाम
अ०	अदीधरत्	अदीधरताम्	अदीधरन्
	अदीधरः	अदीधरतम्	अदीधरत
	अदीधरम्	अदीधराव	अदीधराम
प०	धारयाञ्चकार	धारयाञ्चक्रतुः	धारयाञ्चक्रुः
	धारयाञ्चकर्थ	धारयाञ्चक्रथुः	धारयाञ्चक्र
	धारयाञ्चकार-चकर	धारयाञ्चकृव	धारयाञ्चकृम

धारयाम्बभूव । धारयामास

आ०	धार्यात्	धार्यास्ताम्	धार्यासुः
	धार्याः	धार्यास्तम्	धार्यास्त
	धार्यासम्	धार्यास्व	धार्यास्म
श्व०	धारयिता	धारयितारौ	धारयितारः
	धारयितासि	धारयितास्थः	धारयितास्थ
	धारयितास्मि	धारयितास्वः	धारयितास्मः
भ०	धारयिष्यति	धारयिष्यतः	धारयिष्यन्ति
	धारयिष्यसि	धारयिष्यथः	धारयिष्यथ
	धारयिष्यामि	धारयिष्यावः	धारयिष्यामः
क्रि०	अधारयिष्यत्	अधारयिष्यताम्	अधारयिष्यन्
	अधारयिष्यः	अधारयिष्यतम्	अधारयिष्यत
	अधारयिष्यम्	अधारयिष्याव	अधारयिष्याम

व०	धारयते	धारयेते	धारयन्ते
	धारयसे	धारयेथे	धारयध्वे
	धारये	धारयावहे	धारयामहे
स०	धारयेत	धारयेयाताम्	धारयेरन्
	धारयेथाः	धारयेयाथाम्	धारयेध्वम्
	धारयेय	धारयेवहि	धारयेमहि
प०	धारयताम्	धारयेताम्	धारयन्ताम्
	धारयस्व	धारयेथाम्	धारयध्वम्
	धारयै	धारयावहै	धारयामहै
ह्य०	अधारयत	अधारयेताम्	अधारयन्त
	अधारयथाः	अधारयेथाम्	अधारयध्वम्
	अधारये	अधारयावहि	अधारयामहि
अ०	अदीधरत	अदीधरेताम्	अदीधरन्त
	अदीधरथाः	अदीधरेथाम्	अदीधरध्वम्
	अदीधरे	अदीधरावहि	अदीधरामहि
प०	धारयाञ्चक्रे	धारयाञ्चक्राते	धारयाञ्चक्रिरे
	धारयाञ्चकृषे	धारयाञ्चक्राथे	धारयाञ्चकृढ्वे
	धारयाञ्चक्रे	धारयाञ्चकृवहे	धारयाञ्चकृमहे

धारयाम्बभूव । धारयामास

आ०	धारयिषीष्ट	धारयिषीयास्ताम्	धारयिषीरन्
	धारयिषीष्ठाः	धारयिषीयास्थाम्	धारयिषीढ्वम्
			ध्वम्
	धारयिषीय	धारयिषीवहि	धारयिषीमहि
श्व०	धारयिता	धारयितारौ	धारयितारः
	धारयितासे	धारयितासाथे	धारयिताध्वे
	धारयिताहे	धारयितास्वहे	धारयितास्महे
भ०	धारयिष्यते	धारयिष्येते	धारयिष्यन्ते
	धारयिष्यसे	धारयिष्येथे	धारयिष्यध्वे
	धारयिष्ये	धारयिष्यावहे	धारयिष्यामहे
क्रि०	अधारयिष्यत	अधारयिष्येताम्	अधारयिष्यन्त
	अधारयिष्यथाः	अधारयिष्येथाम्	अधारयिष्यध्वम्
	अधारयिष्ये	अधारयिष्यावहि	अधारयिष्यामहि

CC-0. Public Domain. Vipin Kumar Collection, Deoband

Digitized by Madhuban Trust

॥ अतः परावेदन्तौ द्वौ ॥

603 मेंङ् (मे) प्रतिदाने ।

व० मापयति मापयतः मापयन्ति
मापयसि मापयथः मापयथ
मापयामि मापयावः मापयामः

स मापयेत् मापयेताम् मापयेयुः
मापयेः मापयेतम् मापयेत
मापयेयम् मापयेव मापयेम

प० मापयतु मापयतात् मापयताम् मापयन्तु
मापय मापयतात् मापयतम् मापयत
मापयानि मापयाव मापयाम

ह्य० अमापयत् अमापयताम् अमापयन्
अमापयः अमापयतम् अमापयत
अमापयम् अमापयाव अमापयाम

अ० अमीमपत् अमीमपताम् अमीमपन्
अमीमपः अमीमपतम् अमीमपत
अमीमपम् अमीमपाव अमीमपाम

प० मापयाञ्चकार मापयाञ्चक्रतुः मापयाञ्चक्रुः
मापयाञ्चकर्थ मापयाञ्चक्रथुः मापयाञ्चक्र
मापयाञ्चकार-चकर मापयाञ्चकृव मापयाञ्चकृम
मापयाम्बभूव । मापयामास

आ० माप्यात् माप्यास्ताम् माप्यासुः
माप्याः माप्यास्तम् माप्यास्त
माप्यासम् माप्यास्व माप्यास्म

श्व० मापयिता मापयितारौ मापयितारः
मापयितासि मापयितास्थः मापयितास्थ
मापयितास्मि मापयितास्वः मापयितास्मः

भ० मापयिष्यति मापयिष्यतः मापयिष्यन्ति
मापयिष्यसि मापयिष्यथः मापयिष्यथ
मापयिष्यामि मापयिष्यावः मापयिष्यामः

क्रि० अमापयिष्यत् अमापयिष्यताम् अमापयिष्यन्
अमापयिष्यः अमापयिष्यतम् अमापयिष्यत
अमापयिष्यम् अमापयिष्याव अमापयिष्याम

व० मापयते मापयेते मापयन्ते
मापयसे मापयेथे मापयध्वे
मापये मापयावहे मापयामहे

स० मापयेत मापयेयाताम् मापयेरन्
मापयेथाः मापयेयाथाम् मापयेध्वम्
मापयेय मापयेवहि मापयेमहि

प० मापयताम् मापयेताम् मापयन्ताम्
मापयस्व मापयेथाम् मापयध्वम्
मापयै मापयावहै मापयामहै

ह्य० अमापयत अमापयेताम् अमापयन्त
अमापयथाः अमापयेथाम् अमापयध्वम्
अमापये अमापयावहि अमापयामहि

अ० अमीमपत अमीमपेताम् अमीमपन्त
अमीमपथाः अमीमपेथाम् अमीमपध्वम्
अमीमपे अमीमपावहि अमीमपामहि

प० मापयाञ्चक्रे मापयाञ्चक्राते मापयाञ्चक्रिरे
मापयाञ्चकृषे मापयाञ्चक्राथे मापयाञ्चकृढ्वे
मापयाञ्चक्रे मापयाञ्चकृवहे मापयाञ्चकृमहे
मापयाम्बभूव । मापयामास

आ० मापयिषीष्ट मापयिषीयास्ताम् मापयिषीरन्
मापयिषीष्ठाः मापयिषीयास्थाम् मापयिषीढ्वम्
ध्वम्
मापयिषीय मापयिषीवहि मापयिषीमहि

श्व० मापयिता मापयितारौ मापयितारः
मापयितासे मापयितासाथे मापयिताध्वे
मापयिताहे मापयितास्वहे मापयितास्महे

भ० मापयिष्यते मापयिष्येते मापयिष्यन्ते
मापयिष्यसे मापयिष्येथे मापयिष्यध्वे
मापयिष्ये मापयिष्यावहे मापयिष्यामहे

क्रि० अमापयिष्यत अमापयिष्येताम् अमापयिष्यन्त
अमापयिष्यथाः अमापयिष्येथाम् अमापयिष्यध्वम्
अमापयिष्ये अमापयिष्यावहि अमापयिष्यामहि

604 दें [दे] पालने । 29 वद्रूपाणि

CC-0. Public Domain. Vipin Kumar Collection, Deoband

Digitized by Madhuban Trust

॥ अथैदन्तास्त्रयः ॥

605 त्रैं (त्रै) पालने ।

व०	त्रापयति	त्रापयतः	त्रापयन्ति
	त्रापयसि	त्रापयथः	त्रापयथ
	त्रापयामि	त्रापयावः	त्रापयामः
स०	त्रापयेत्	त्रापयेताम्	त्रापयेयुः
	त्रापयेः	त्रापयेतम्	त्रापयेत
	त्रापयेयम्	त्रापयेव	त्रापयेम

प० त्रापयतु त्रापयतात् त्रापयताम् त्रापयन्तु
त्रापय त्रापयतात् त्रापयतम् त्रापयत
त्रापयाणि त्रापयाव त्रापयाम

ह्य०	अत्रापयत्	अत्रापयताम्	अत्रापयन्
	अत्रापयः	अत्रापयतम्	अत्रापयत
	अत्रापयम्	अत्रापयाव	अत्रापयाम
अ०	अतित्रपत्	अतित्रपताम्	अतित्रपन्
	अतित्रपः	अतित्रपतम्	अतित्रपत
	अतित्रपम्	अतित्रपाव	अतित्रपाम
प०	त्रापयाञ्चकार	त्रापयाञ्चक्रतुः	त्रापयाञ्चक्रुः
	त्रापयाञ्चकर्थ	त्रापयाञ्चक्रथुः	त्रापयाञ्चक्र
	त्रापयाञ्चकार-चकर	त्रापयाञ्चकृव	त्रापयाञ्चकृम

त्रापयाम्बभूव । त्रापयामास

आ०	त्राप्यात्	त्राप्यास्ताम्	त्राप्यासुः
	त्राप्याः	त्राप्यास्तम्	त्राप्यास्त
	त्राप्यासम्	त्राप्यास्व	त्राप्यास्म
श्व०	त्रापयिता	त्रापयितारौ	त्रापयितारः
	त्रापयितासि	त्रापयितास्थः	त्रापयितास्थ
	त्रापयितास्मि	त्रापयितास्वः	त्रापयितास्मः
भ०	त्रापयिष्यति	त्रापयिष्यतः	त्रापयिष्यन्ति
	त्रापयिष्यसि	त्रापयिष्यथः	त्रापयिष्यथ
	त्रापयिष्यामि	त्रापयिष्यावः	त्रापयिष्यामः
क्रि०	अत्रापयिष्यत्	अत्रापयिष्यताम्	अत्रापयिष्यन्
	अत्रापयिष्यः	अत्रापयिष्यतम्	अत्रापयिष्यत
	अत्रापयिष्यम्	अत्रापयिष्याव	अत्रापयिष्याम

व०	त्रापयते	त्रापयेते	त्रापयन्ते
	त्रापयसे	त्रापयेथे	त्रापयध्वे
	त्रापये	त्रापयावहे	त्रापयामहे
स०	त्रापयेत	त्रापयेयाताम्	त्रापयेरन्
	त्रापयेथाः	त्रापयेयाथाम्	त्रापयेध्वम्
	त्रापयेय	त्रापयेवहि	त्रापयामहि
प०	त्रापयताम्	त्रापयेताम्	त्रापयन्ताम्
	त्रापयस्व	त्रापयेथाम्	त्रापयध्वम्
	त्रापये	त्रापयावहै	त्रापयामहै
ह्य०	अत्रापयत	अत्रापयेताम्	अत्रापयन्त
	अत्रापयथाः	अत्रापयेथाम्	अत्रापयध्वम्
	अत्रापये	अत्रापयावहि	अत्रापयामहि
अ०	अतित्रपत	अतित्रपेताम्	अतित्रपन्त
	अतित्रपथाः	अतित्रपेथाम्	अतित्रपध्वम्
	अतित्रपे	अतित्रपावहि	अतित्रपामहि
प०	त्रापयाञ्चक्रे	त्रापयाञ्चक्राते	त्रापयाञ्चक्रिरे
	त्रापयाञ्चकृषे	त्रापयाञ्चक्राथे	त्रापयाञ्चकृढ्वे
	त्रापयाञ्चक्रे	त्रापयाञ्चकृवहे	त्रापयाञ्चकृमहे

त्रापयाम्बभूव । त्रापयामास

आ०	त्रापयिषीष्ट	त्रापयिषीयास्ताम्	त्रापयिषीरन्
	त्रापयिषीष्ठाः	त्रापयिषीयास्थाम्	त्रापयिषीढ्वम्, ध्वम्
	त्रापयिषीय	त्रापयिषीवहि	त्रापयिषीमहि
श्व०	त्रापयिता	त्रापयितारौ	त्रापयितारः
	त्रापयितासे	त्रापयितासाथे	त्रापयिताध्वे
	त्रापयिताहे	त्रापयितास्वहे	त्रापयितास्महे
भ०	त्रापयिष्यते	त्रापयिष्येते	त्रापयिष्यन्ते
	त्रापयिष्यसे	त्रापयिष्येथे	त्रापयिष्यध्वे
	त्रापयिष्ये	त्रापयिष्यावहे	त्रापयिष्यामहे
क्रि०	अत्रापयिष्यत	अत्रापयिष्येताम्	अत्रापयिष्यन्त
	अत्रापयिष्यथाः	अत्रापयिष्येथाम्	अत्रापयिष्यध्वम्
	अत्रापयिष्ये	अत्रापयिष्यावहि	अत्रापयिष्यामहि

CC-0. Public Domain. Vipin Kumar Collection, Deoband

Digitized by Madhuban Trust

606 श्यैङ् (श्यै) गतौ ।

व० श्यापयति श्यापयतः श्यापयन्ति
श्यापयसि श्यापयथः श्यापयथ
श्यापयामि श्यापयावः श्यापयामः

स० श्यापयेत् श्यापयेताम् श्यापयेयुः
श्यापयेः श्यापयेतम् श्यापयेत
श्यापयेयम् श्यापयेव श्यापयेम

प० श्यापयतु श्यापयतात् श्यापयताम् श्यापयन्तु
श्यापय श्यापयतात् श्यापयतम् श्यापयत
श्यापयानि श्यापयाव श्यापयाम

ह्य० अश्यापयत् अश्यापयताम् अश्यापयन्
अश्यापयः अश्यापयतम् अश्यापयत
अश्यापयम् अश्यापयाव अश्यापयाम

अ० अशिश्यपत् अशिश्यपताम् अशिश्यपन्
अशिश्यपः अशिश्यपतम् अशिश्यपत
अशिश्यपम् अशिश्यपाव अशिश्यपाम

प० श्यापयाञ्चकार श्यापयाञ्चक्रतुः श्यापयाञ्चक्रुः
श्यापयाञ्चकर्थ श्यापयाञ्चक्रथुः श्यापयाञ्चक्र
श्यापयाञ्चकार-चकर श्यापयाञ्चकृव श्यापयाञ्चकृम

श्यापयाम्बभूव । श्यापयामास

आ० श्याप्यात् श्याप्यास्ताम् श्याप्यासुः
श्याप्याः श्याप्यास्तम् श्याप्यास्त
श्याप्यासम् श्याप्यास्व श्याप्यास्म

श्व० श्यापयिता श्यापयितारौ श्यपयितारः
श्यापयितासि श्यापयितास्थः श्यापयितास्थ
श्यापयितास्मि श्यापयितास्वः श्यापयितास्मः

भ० श्यापयिष्यति श्यापयिष्यतः श्यापयिष्यन्ति
श्यापयिष्यसि श्यापयिष्यथः श्यापयिष्यथ
श्यापयिष्यामि श्यापयिष्यावः श्यापयिष्यामः

क्रि० अश्यापयिष्यत् अश्यापयिष्यताम् अश्यापयिष्यन्
अश्यापयिष्यः अश्यापयिष्यतम् अश्यापयिष्यत
अश्यपयिष्यम् अश्यापयिष्याव अश्यापयिष्याम

व० श्यापयते श्यापयेते श्यापयन्ते
श्यापयसे श्यापयेथे श्यापयध्वे
श्यापये श्यापयावहे श्यापयामहे

स० श्यापयेत श्यापयेयाताम् श्यापयेरन्
श्यापयेथाः श्यापयेयाथाम् श्यापयेध्वम्
श्यापयेय श्यापयेवहि श्यापयामहि

प० श्यापयताम् श्यापयेताम् श्यापयन्ताम्
श्यापयस्व श्यापयेथाम् श्यापयध्वम्
श्यापयै श्यापयावहै श्यापयामहै

ह्य० अश्यापयत अश्यापयेताम् अश्यापयन्त
अश्यापयथाः अश्यापयेथाम् अश्यापयध्वम्
अश्यापये अश्यापयावहि अश्यापयामहि

अ० अशिश्यपत अशिश्यपेताम अशिश्यपन्त
अशिश्यपथाः अशिश्यपेथाम अशिश्यपध्वम
अशिश्यपे अशिश्यपावहि अशिश्यपामहि

प० श्यापयाञ्चक्रे श्यापयाञ्चक्राते श्यापयाञ्चक्रिरे
श्यापयाञ्चकृषे श्यापयाञ्चक्राथे श्यापयाञ्चकृढ्वे
श्यापयाञ्चक्रे श्यापयाञ्चकृवहे श्यापयाञ्चकृमहे

श्यापयाम्बभूव । श्यापयामास

आ० श्यापयिषीष्ट श्यापयिषीयास्ताम् श्यापयिषीरन्
श्यापयिषीष्ठाः श्यापयिषीयास्थाम् श्यापयिषीढ्वम्
ध्वम्
श्यापयिषीय श्यापयिषीवहि श्यापयिषीमहि

श्व० श्यापयिता श्यापयितारौ श्यापयितारः
श्यापयितासे श्यापयितासाथे श्यापयिताध्वे
श्यापयिताहे श्यापयितास्वहे श्यापयितास्महे

भ० श्यापयिष्यते श्यापयिष्येते श्यापयिष्यन्ते
श्यापयिष्यसे श्यापयिष्येथे श्यापयिष्यध्वे
श्यापयिष्ये श्यापयिष्यावहे श्यपयिष्यामहे

क्रि० अश्यापयिष्यत अश्यापयिष्येताम् अश्यापयिष्यन्त
अश्यापयिष्यथाः अश्यापयिष्येथाम् अश्यापयिष्यध्वम्
अश्यापयिष्ये अश्यापयिष्यावहि अश्यापयिष्यामहि

CC-0. Public Domain. Vipin Kumar Collection, Deoband

Digitized by Madhuban Trust

607 प्यैं (प्यै) वृद्धौ ।

व० प्यापयति प्यापयतः प्यापयन्ति
प्यापयसि प्यापयथः प्यापयथ
प्यापयामि प्यापयावः प्यापयामः

स० प्यापयेत् प्याययेताम् प्यापयेयुः
प्यापयेः प्यापयेतम् प्यापयेत
प्यापयेयम् प्यापयेव प्यापयेम

प० प्यापयतु प्यापयतात् प्यापयताम् प्यापयन्तु
प्यापय प्यपयतात् प्यापयतम् प्यापयत
प्यापयानि प्यापयाव प्यापयाम

ह्य० अप्यापयत् अप्यापयताम् अप्यापयन्
अप्यापयः अप्यापयतम् अप्यापयत
अप्यापयम् अप्यापयाव अप्यापयाम

अ० अपिप्यपत् अपिप्यपताम् अपिप्यपन्
अपिप्यपः अपिप्यपतम् अपिप्यपत
अपिप्यपम् अपिप्यपाव अपिप्यपाम

प० प्यापयाञ्चकार प्यापयाञ्चक्रतुः प्यापयाञ्चक्रुः
प्यापयाञ्चकर्थ प्यापयाञ्चक्रथुः प्यापयाञ्चक्र
प्यापयाञ्चकार-चकर प्यापयाञ्चकृव प्यापयाञ्चकृम

प्यापयाम्बभूव । प्यापयामास

आ० प्याप्यात् प्याप्यास्ताम् प्याप्यासुः
प्याप्याः प्याप्यास्तम् प्याप्यास्त
प्याप्यासम् प्याप्यास्व प्याप्यास्म

श्व० प्यापयिता प्यापयितारौ प्यापयितारः
प्यापयितासि प्यापयितास्थः प्यापयितास्थ
प्यापयितास्मि प्यापयितास्वः प्यापयितास्मः

भ० प्यापयिष्यति प्यापयिष्यतः प्यापयिष्यन्ति
प्यापयिष्यसि प्यापयिष्यथः प्यापयिष्यथ
प्यापयिष्यामि प्यापयिष्यावः प्यापयिष्यामः

क्रि० अप्यापयिष्यत् अप्यापयिष्यताम् अप्यापयिष्यन्
अप्यापयिष्यः अप्यापयिष्यतम् अप्यापयिष्यत
अप्यापयिष्यम् अप्यापयिष्याव अप्यापयिष्याम

व० प्यापयते प्यापयेते प्यापयन्ते
प्यापयसे प्यापयेथे प्यापयध्वे
प्यापये प्यापयावहे प्यापयामहे

स० प्यापयेत प्यापयेयाताम् प्यापयेरन्
प्यापयेथाः प्यापयेयाथाम् प्यापयेध्वम्
प्यापयेय प्यापयेवहि प्यापयेमहि

प० प्यापयताम् प्यापयेताम् प्यापयन्ताम्
प्यापयस्व प्यापयेथाम् प्यापयध्वम्
प्यापयै प्यापयावहै प्यापयामहै

ह्य० अप्यापयत अप्यापयेताम् अप्यापयन्त
अप्यापयथाः अप्यापयेथाम् अप्यापयध्वम्
अप्यापये अप्यापयावहि अप्यापयामहि

अ० अपिप्यपत अपिप्यपेताम् अपिप्यपन्त
अपिप्यपथाः अपिप्यपेथाम् अपिप्यपध्वम्
अपिप्यपे अपिप्यपावहि अपिप्यपामहि

प० प्यापयाञ्चक्रे प्यापयाञ्चक्राते प्यापयाञ्चक्रिरे
प्यापयाञ्चकृषे प्यापयाञ्चक्राथे प्यापयाञ्चकृढ्वे
प्यापयाञ्चक्रे प्यापयाञ्चकृवहे प्यापयाञ्चकृमहे

प्यापयाम्बभूव । प्यापयामास

आ० प्यापयिषीष्ट प्यापयिषीयास्ताम् प्यापयिषीरन्
प्यापयिषीष्ठाः प्यापयिषीयास्थाम् प्यापयिषीढ्वम्
ध्वम्
प्यापयिषीय प्यापयिषीवहि प्यापयिषीमहि

श्व० प्यापयिता प्यापयितारौ प्यापयितारः
प्यापयितासे प्यापयितासाथे प्यापयिताध्वे
प्यापयिताहे प्यापयितास्वहे प्यापयितास्महे

भ० प्यापयिष्यते प्यापयिष्येते प्यापयिष्यन्ते
प्यापयिष्यसे प्यापयिष्येथे प्यापयिष्यध्वे
प्यापयिष्ये प्यापयिष्यावहे प्यापयिष्यामहे

क्रि० अप्यापयिष्यत अप्यापयिष्येताम् अप्यापयिष्यन्त
अप्यापयिष्यथाः अप्यापयिष्येथाम् अप्यापयिष्यध्वम्
अप्यापयिष्ये अप्यापयिष्यावहि अप्यापयिष्यामहि

CC-0. Public Domain. Vipin Kumar Collection, Deoband

Digitized by Madhuban Trust

॥ अथ कान्ता एकोनत्रिंशत् ॥

608 वकुङ् (वकूङ्) कौटिल्ये ।

व०	वङ्क्यति	वङ्क्यतः	वङ्क्यन्ति
	वङ्क्यसि	वङ्क्यथः	वङ्क्यथ
	वङ्क्यामि	वङ्क्यावः	वङ्क्यामः
स०	वङ्क्येत्	वङ्क्येताम्	वङ्क्येयुः
	वङ्क्येः	नङ्क्येतम्	वङ्क्येत
	वङ्क्येयम	वङ्क्येव	वङ्क्येम
प०	वङ्क्यतु वङ्क्यतात्	वङ्क्यताम्	वङ्क्यन्तु
	वङ्क्य वङ्क्यतात्	वङ्क्यतम्	वङ्क्यत
	वङ्क्यानि	वङ्क्याव	वङ्क्याम
ह्य०	अवङ्क्यत्	अवङ्क्यताम्	अवङ्क्यन्
	अवङ्क्यः	अवङ्क्यतम्	अवङ्क्यत
	अवङ्क्यम्	अवङ्क्याव	अवङ्क्याम
अ०	अववङ्कत्	अववङ्कताम्	अववङ्कन्
	अववङ्कः	अववङ्कतम्	अववङ्कत
	अववङ्कम्	अववङ्काव	अववङ्काम
प०	वङ्क्याञ्चकार	वङ्क्याञ्चक्रतुः	वङ्क्याञ्चक्रुः
	वङ्क्याञ्चकर्थ	वङ्क्याञ्चक्रथुः	वङ्क्याञ्चक्र
	वङ्क्याञ्चकार-चकर	वङ्क्याञ्चकृव	वङ्क्याञ्चकृम

वङ्क्याम्बभूव । वङ्क्यामास

आ०	वङ्क्यात्	वङ्क्यास्ताम्	वङ्क्यासुः
	वङ्क्याः	वङ्क्यास्तम्	वङ्क्यास्त
	वङ्क्यासम्	वङ्क्यास्व	वङ्क्यास्म
श्व०	वङ्क्यिता	वङ्क्यितारौ	वङ्क्यितारः
	वङ्क्यितासि	वङ्क्यितास्थः	वङ्क्यितास्थ
	वङ्क्यितास्मि	वङ्क्यितास्वः	वङ्क्यितास्मः
भ०	वङ्क्यिष्यति	वङ्क्यिष्यतः	वङ्क्यिष्यन्ति
	वङ्क्यिष्यसि	वङ्क्यिष्यथः	वङ्क्यिष्यथ
	वङ्क्यिष्यामि	वङ्क्यिष्यावः	वङ्क्यिष्यामः
क्रि०	अवङ्क्यिष्यत्	अवङ्क्यिष्यताम्	अवङ्क्यिष्यन्
	अवङ्क्यिष्यः	अवङ्क्यिष्यतम्	अवङ्क्यिष्यत
	अवङ्क्यिष्यम्	अवङ्क्यिष्याव	अवङ्क्यिष्याम

व०	वङ्क्यते	वङ्क्येते	वङ्क्यन्ते
	वङ्क्यसे	वङ्क्येथे	वङ्क्यध्वे
	वङ्क्ये	वङ्क्यावहे	वङ्क्यामहे
स०	वङ्क्येत	वङ्क्येयाताम्	वङ्क्येरन्
	वङ्क्येथाः	वङ्क्येयाथाम्	वङ्क्येध्वम्
	सङ्क्येय	वङ्क्येवहि	वङ्क्येमहि
प०	वङ्क्यताम्	वङ्क्येताम्	वङ्क्यन्ताम्
	वङ्क्यस्व	वङ्क्येथाम्	वङ्क्यध्वम्
	वङ्क्यै	वङ्क्यावहै	वङ्क्यामहै
ह्य०	अवङ्क्यत	अवङ्क्येताम्	अवङ्क्यन्त
	अवङ्क्यथाः	अवङ्क्येथाम्	अवङ्क्यध्वम्
	अवङ्क्ये	अवङ्क्यावहि	अवङ्क्यामहि
अ०	अववङ्कत	अववङ्केताम्	अववङ्कन्त
	अववङ्कथाः	अववङ्केथाम्	अववङ्कध्वम्
	अववङ्के	अववङ्कावहि	अववङ्कामहि
प०	वङ्क्याञ्चक्रे	वङ्क्याञ्चक्राते	वङ्क्याञ्चक्रिरे
	वङ्क्याञ्चकृषे	वङ्क्याञ्चक्राथे	वङ्क्याञ्चकृढ्वे
	वङ्क्याञ्चक्रे	वङ्क्याञ्चकृवहे	वङ्क्याञ्चकृमहे

वङ्क्याम्बभूव । वङ्क्यामास

आ०	वङ्क्यिषीष्ट	वङ्क्यिषीयास्ताम्	वङ्क्यिषीरन्
	वङ्क्यिषीष्ठाः	वङ्क्यिषीयास्ताम्	वङ्क्यिषीढ्वम् ध्वम्
	वङ्क्यिषीय	वङ्क्यिषीवहि	वङ्क्यिषीमहि
श्व०	वङ्क्यिता	वङ्क्यितारौ	वङ्क्यितारः
	वङ्क्यितासे	वङ्क्यितासाथे	वङ्क्यिताध्वे
	वङ्क्यिताहे	वङ्क्यितास्वहे	वङ्क्यितास्महे
भ०	वङ्क्यिष्यते	वङ्क्यिष्येते	वङ्क्यिष्यन्ते
	वङ्क्यिष्यसे	वङ्क्यिष्येथे	वङ्क्यिष्यध्वे
	वङ्क्यिष्ये	वङ्क्यिष्यावहे	वङ्क्यिष्यामहे
क्रि०	अवङ्क्यिष्यत	अवङ्क्यिष्येताम्	अवङ्क्यिष्यन्त
	अवङ्क्यिष्यथाः	अवङ्क्यिष्येथाम्	अवङ्क्यिष्यध्वम्
	अवङ्क्यिष्ये	अवङ्क्यिष्यावहि	अवङ्क्यिष्यामहि

CC-0. Public Domain. Vipin Kumar Collection, Deoband

Digitized by Madhuban Trust

609 मकुङ् (मङ्कू) मण्डने ।

व०	मङ्क्यति	मङ्क्यतः	मङ्क्यन्ति
	मङ्क्यसि	मङ्क्यथः	मङ्क्यथ
	मङ्क्यामि	मङ्क्यावः	मङ्क्यामः
स०	मङ्क्येत्	मङ्क्येताम्	मङ्क्येयुः
	मङ्क्येः	मङ्क्येतम्	मङ्क्येत
	मङ्क्येयम	मङ्क्येव	मङ्क्येम
प०	भङ्क्यतु मङ्क्यतात्	मङ्क्यताम्	मङ्क्यन्तु
	मङ्क्य मङ्क्यतात्	मङ्क्यतम्	मङ्क्यत
	मङ्क्यानि	मङ्क्याव	मङ्क्याम
ह्य०	अमङ्क्यत्	अमङ्क्यताम्	अमङ्क्यन्
	अमङ्क्यः	अमङ्क्यतम्	अमङ्क्यत
	अमङ्क्यम्	अमङ्क्याव	अमङ्क्याम
अ०	अममङ्कत्	अममङ्कताम	अममङ्कन्
	अममङ्कः	अममङ्कतम्	अममङ्कत
	अममङ्कम्	अममङ्काव	अममङ्काम
प०	मङ्क्याञ्चकार	मङ्क्याञ्चक्रतुः	मङ्क्याञ्चक्रुः
	मङ्क्याञ्चकर्थ	मङ्क्याञ्चक्रथुः	मङ्क्याञ्चक्र
	मङ्क्याञ्चकार-चकर	मङ्क्याञ्चकृव	मङ्क्याञ्चकृम

मङ्क्याम्बभूव । मङ्क्यामास

आ०	मङ्क्यात्	मङ्क्यास्ताम्	मङ्क्यासुः
	मङ्क्याः	मङ्क्यास्तम्	मङ्क्यास्त
	मङ्क्यासम्	मङ्क्यास्व	मङ्क्यास्म
श्व०	मङ्क्यिता	मङ्क्यितारौ	मङ्क्यितारः
	मङ्क्यितासि	मङ्क्यितास्थः	मङ्क्यितास्थ
	मङ्क्यितास्मि	मङ्क्यितास्वः	मङ्क्यितास्मः
भ०	मङ्क्यिष्यति	मङ्क्यिष्यतः	मङ्क्यिष्यन्ति
	मङ्क्यिष्यसि	मङ्क्यिष्यथः	मङ्क्यिष्यथ
	मङ्क्यिष्यामि	मङ्क्यिष्यावः	मङ्क्यिष्यामः
क्रि०	अमङ्क्यिष्यत्	अमङ्क्यिष्यताम्	अमङ्क्यिष्यन्
	अमङ्क्यिष्यः	अमङ्क्यिष्यतम्	अमङ्क्यिष्यत
	अमङ्क्यिष्यम्	अमङ्क्यिष्याव	अमङ्क्यिष्याम

व०	मङ्क्यते	मङ्क्येते	मङ्क्यन्ते
	मङ्क्यसे	मङ्क्येथे	मङ्क्यध्वे
	मङ्क्ये	मङ्क्यावहे	मङ्क्यामहे
स०	मङ्क्येत	मङ्क्येयाताम्	मङ्क्येरन्
	मङ्क्येथाः	मङ्क्येयाथाम्	मङ्क्येध्वम्
	मङ्क्येय	मङ्क्येवहि	मङ्क्येमहि
प०	मङ्क्यताम्	मङ्क्येताम्	मङ्क्यन्ताम्
	मङ्क्यस्व	मङ्क्येथाम्	मङ्क्यध्वम्
	मङ्क्यै	मङ्क्यावहै	मङ्क्यामहै
ह्य०	अमङ्क्यत	अमङ्क्येताम्	अमङ्क्यन्त
	अमङ्क्यथाः	अमङ्क्येथाम्	अमङ्क्यध्वम्
	अमङ्क्ये	अमङ्क्यावहि	अमङ्क्यामहि
अ०	अममङ्कत	अममङ्केताम्	अममङ्कन्त
	अममङ्कथाः	अममङ्केथाम्	अममङ्कध्वम्
	अममङ्के	अममङ्कावहि	अममङ्कामहि
प०	मङ्क्याञ्चक्रे	मङ्क्याञ्चक्राते	मङ्क्याञ्चक्रिरे
	मङ्क्याञ्चकृषे	मङ्क्याञ्चक्राथे	मङ्क्याञ्चकृढ्वे
	मङ्क्याञ्चक्रे	मङ्क्याञ्चकृवहे	मङ्क्याञ्चकृमहे

मङ्क्याम्बभूव । मङ्क्यामास

आ०	मङ्क्यिषीष्ट	मङ्क्यिषीयास्ताम्	मङ्क्यिषीरन्
	मङ्क्यिषीष्ठाः	मङ्क्यिषीयास्ताम्	मङ्क्यिषीढ्वम्, ध्वम्
	मङ्क्यिषीय	मङ्क्यिषीवहि	मङ्क्यिषीमहि
श्व०	मङ्क्यिता	मङ्क्यितारौ	मङ्क्यितारः
	मङ्क्यितासे	मङ्क्यितासाथे	मङ्क्यिताध्वे
	मङ्क्यिताहे	मङ्क्यितास्वहे	मङ्क्यितास्महे
भ०	मङ्क्यिष्यते	मङ्क्यिष्येते	मङ्क्यिष्यन्ते
	मङ्क्यिष्यसे	मङ्क्यिष्येथे	मङ्क्यिष्यध्वे
	मङ्क्यिष्ये	मङ्क्यिष्यावहे	मङ्क्यिष्यामहे
क्रि०	अमङ्क्यिष्यत	अमङ्क्यिष्येताम्	अमङ्क्यिष्यन्त
	अमङ्क्यिष्यथाः	अमङ्क्यिष्येथाम्	अमङ्क्यिष्यध्वम्
	अमङ्क्यिष्ये	अमङ्क्यिष्यावहि	अमङ्क्यिष्यामहि

CC-0. Public Domain. Vipin Kumar Collection, Deoband

Digitized by Madhuban Trust

610 अकुङ् (अङ्कू) लक्षणे ।

व०	अङ्कयति	अङ्कयतः	अङ्कयन्ति
	अङ्कयसि	अङ्कयथः	अङ्कयथ
	अङ्कयामि	अङ्कयावः	अङ्कयामः
स०	अङ्कयेत्	अङ्कयेताम्	अङ्कयेयुः
	अङ्कयेः	अङ्कयेतम्	अङ्कयेत
	अङ्कयेयम्	अङ्कयेव	अङ्कयेम
प०	अङ्कयतु अङ्कयतात्	अङ्कयताम्	अङ्कयन्तु
	अङ्कय अङ्कयतात्	अङ्कयतम्	अङ्कयत
	अङ्कयानि	अङ्कयाव	अङ्कयाम
ह्य०	आङ्कयत्	आङ्कयताम्	आङ्कयन्
	आङ्कयः	आङ्कयतम्	आङ्कयत
	आङ्कयम्	आङ्कयाव	आङ्कयाम
अ०	आञ्चिकत्	आञ्चिकताम्	आञ्चिकन्
	आञ्चिकः	आञ्चिकतम्	आञ्चिकत
	आञ्चिकम्	आञ्चिकाव	आञ्चिकाम
प०	अङ्कयाञ्चकार	अङ्कयाञ्चक्रतुः	अङ्कयाञ्चक्रुः
	अङ्कयाञ्चकर्थ	अङ्कयाञ्चक्रथुः	अङ्कयाञ्चक्र
	अङ्कयाञ्चकार-चकर	अङ्कयाञ्चकृव	अङ्कयाञ्चकृम

अङ्कयाम्बभूव । अङ्कयामास

आ०	अङ्क्यात्	अङ्क्यास्ताम्	अङ्क्यासुः
	अङ्क्याः	अङ्क्यास्तम्	अङ्क्यास्त
	अङ्क्यासम्	अङ्क्यास्व	अङ्क्यास्म
श्व०	अङ्कयिता	अङ्कयितारौ	अङ्कयितारः
	अङ्कयितासि	अङ्कयितास्थः	अङ्कयितास्थ
	अङ्कयितास्मि	अङ्कयितास्वः	अङ्कयितास्मः
भ०	अङ्कयिष्यति	अङ्कयिष्यतः	अङ्कयिष्यन्ति
	अङ्कयिष्यसि	अङ्कयिष्यथः	अङ्कयिष्यथ
	अङ्कयिष्यामि	अङ्कयिष्यावः	अङ्कयिष्यामः
क्रि०	आङ्कयिष्यत्	आङ्कयिष्यताम्	आङ्कयिष्यन्
	आङ्कयिष्यः	आङ्कयिष्यतम	आङ्कयिष्यत
	आङ्कयिष्यम्	आङ्कयिष्याव	आङ्कयिष्याम

व०	अङ्कयते	अङ्कयेते	अङ्कयन्ते
	अङ्कयसे	अङ्कयेथे	अङ्कयध्वे
	अङ्कये	अङ्कयावहे	अङ्कयामहे
स०	अङ्कयेत	अङ्कयेयाताम्	अङ्कयेरन्
	अङ्कयेथाः	अङ्कयेयाथाम्	अङ्कयेध्वम्
	अङ्कयेय	अङ्कयेवहि	अङ्कयेमहि
प०	अङ्कयताम्	अङ्कयेताम्	अङ्कयन्ताम्
	अङ्कयस्व	अङ्कयेथाम्	अङ्कयध्वम्
	अङ्कयै	अङ्कयावहै	अङ्कयामहै
ह्य०	आङ्कयत	आङ्कयेताम्	आङ्कयन्त
	आङ्कयथाः	आङ्कयेथाम्	आङ्कयध्वम्
	आङ्कये	आङ्कयावहि	आङ्कयामहि
अ०	आञ्चिकत	आञ्चिकेताम्	आञ्चिकन्त
	आञ्चिकथाः	आञ्चिकेथाम्	आञ्चिकध्वम्
	आञ्चिके	आञ्चिकावहि	आञ्चिकामहि
प०	अङ्कयाञ्चक्रे	अङ्कयाञ्चक्राते	अङ्कयाञ्चक्रिरे
	अङ्कयाञ्चकृषे	अङ्कयाञ्चक्राथे	अङ्कयाञ्चकृढ्वे
	अङ्कयाञ्चक्रे	अङ्कयाञ्चकृवहे	अङ्कयाञ्चकृमहे

अङ्कयाम्बभूव । अङ्कयामास

आ०	अङ्कयिषीष्ट	अङ्कयिषीयास्ताम्	अङ्कयिषीरन्
	अङ्कयिषीष्ठाः	अङ्कयिषीयास्ताम्	अङ्कयिषीढ्वम्, ध्वम्
	अङ्कयिषीय	अङ्कयिषीवहि	अङ्कयिषीमहि
श्व०	अङ्कयिता	अङ्कयितारौ	अङ्कयितारः
	अङ्कयितासे	अङ्कयितासाथे	अङ्कयिताध्वे
	अङ्कयिताहे	अङ्कयितास्वहे	अङ्कयितास्महे
भ०	अङ्कयिष्यते	अङ्कयिष्येते	अङ्कयिष्यन्ते
	अङ्कयिष्यसे	अङ्कयिष्येथे	अङ्कयिष्यध्वे
	अङ्कयिष्ये	अङ्कयिष्यावहे	अङ्कयिष्यामहे
क्रि०	आङ्कयिष्यत	आङ्कयिष्येताम्	आङ्कयिष्यन्त
	आङ्कयिष्यथाः	आङ्कयिष्येथाम्	आङ्कयिष्यध्वम्
	आङ्कयिष्ये	आङ्कयिष्यावहि	आङ्कयिष्यामहि

CC-0. Public Domain. Vipin Kumar Collection, Deoband

Digitized by Madhuban Trust

6¹1 शीकृङ् (शीकृ) सेचने ।

व० शीकयति शीकयतः शीकयन्ति
शीकयसि शीकयथः शीकयथ
शीकयामि शीकयावः शीकयामः

स० शीकयेत् शीकयेताम् शीकयेयुः
शीकयेः शीकयेतम् शीकयेत
शीकयेयम् शीकयेव शीकयेम

प० शीकयतु शीकयतात् शीकयताम् शीकयन्तु
शीकय शीकयतात् शीकयतम् शीकयत
शीकयानि शीकयाव शीकयाम

ह्य० अशीकयत् अशीकयताम् अशीकयन्
अशीकयः अशीकयतम् अशीकयत
अशीकयम् अशीकयाव अीकयाम

अ० अशिशीकत् अशिशीकताम् अशिशीकन्
अशिशीकः अशिशीकतम् अशिशीकत
अशिशीकम अशिशीकाव अशिशीकाम

प० शीकयाञ्चकार शीकयाञ्चक्रतुः शीकयाञ्चक्रुः
शीकयाञ्चकर्थ शीकयाञ्चक्रथुः शीकयाञ्चक्र
शीकयाञ्चकार-चकर शीकयाञ्चकृव शीकयाञ्चकृम

शीकयाम्बभूव । शीकयामास

आ० शीक्यात् शीक्यास्ताम् शीक्यासुः
शीक्याः शीक्यास्तम् शीक्यास्त
शीक्यासम् शीक्यास्व शीक्यास्म

श्व० शीकयिता शीकयितारौ शीकयितारः
शीकयितासि शीकयितास्थः शीकयितास्थ
शीकयितास्मि शीकयितास्वः शीकयितास्मः

भ० शीकयिष्यति शीकयिष्यतः शीकयिष्यन्ति
शीकयिष्यसि शीकयिष्यथः शीकयिष्यथ
शीकयिष्यामि शीकयिष्यावः शीकयिष्यामः

क्रि० अशीकयिष्यत् अशीकयिष्यताम् अशीकयिष्यन्
अशीकयिष्यः अशीकयिष्यतम् अशीकयिष्यत
अशीकयिष्यम् अशीकयिष्याव अशीकयिष्याम

व० शीकयते शीकयेते शीकयन्ते
शीकयसे शीकयेथे शीकयध्वे
शीकये शीकयावहे शीकयामहे

स० शीकयेत शीकयेयाताम् शीकयेरन्
शीकयेथाः शीकयेयाथाम् शीकयेध्वम्
शीकयेय शीकयेवहि शीकयेमहि

प० शीकयताम् शीकयेताम् शीकयन्ताम्
शीकयस्व शीकयेथाम् शीकयध्वम्
शीकयै शीकयावहै शीकयामहै

ह्य० अशीकयत अशीकयेताम् अशीकयन्त
अशीकयथाः अशीकयेथाम् अशीकयध्वम्
अशीकये अशीकयावहि अशीकयामहि

अ० अशिशीकत अशिशीकेताम् अशिशीकन्त
अशिशीकथाः अशिशीकेथाम् अशिशीकध्वम्
अशिशीके अशिशीकावहि अशिशीकामहि

प० शीकयाञ्चक्रे शीकयाञ्चक्राते शीकयाञ्चक्रिरे
शीकयाञ्चकृषे शीकयाञ्चक्राथे शीकयाञ्चकृढ्वे
शीकयाञ्चक्रे शीकयाञ्चकृवहे शीकयाञ्चकृमहे

शीकयाम्बभूव । शीकयामास

आ० शीकयिषीष्ट शीकयिषीयास्ताम् शीकयिषीरन्
शीकयिषीष्ठाः शीकयिषीयास्थाम् शीकयिषीढ्वम्
ध्वम्
शीकयिषीय शीकयिषीवहि शीकयिषीमहि

श्व० शीकयिता शीकयितारौ शीकयितारः
शीकयितासे शीकयितासाथे शीकयिताध्वे
शीकयिताहे शीकयितास्वहे शीकयितास्महे

भ० शीकयिष्यते शीकयिष्येते शीकयिष्यन्ते
शीकयिष्यसे शीकयिष्येथे शीकयिष्यध्वे
शीकयिष्ये शीकयिष्यावहे शीकयिष्यामहे

क्रि० अशीकयिष्यत अशीकयिष्येताम् अशीकयिष्यन्त
अशीकयिष्यथाः अशीकयिष्येथाम् अशीकयिष्यध्वम्
अशीकयिष्ये अशीकयिष्यावहि अशीकयिष्यमहि

CC-0. Public Domain. Vipin Kumar Collection, Deoband

Digitized by Madhuban Trust

612 लोकृङ् (लोकृ) दर्शने ।

व०	लोकयति	लोकयतः	लोकयन्ति
	लोकयसि	लोकयथः	लोकयथ
	लोकयामि	लोकयावः	लोकयामः
स०	लोकयेत्	लोकयेताम्	लोकयेयुः
	लोकयेः	लोकयेतम्	लोकयेत
	लोकयेयम्	लोकयेव	लोकयेम

प० लोकयतु लोकयतात् लोकयताम् लोकयन्तु
लोकय लोकयतात् लोकयतम् लोकयत
लोकयानि लोकयाव लोकयाम

ह्य०	अलोकयत्	अलोकयताम्	अलोकयन्
	अलोकयः	अकोकयतम्	अलोकयत
	अलोकयम्	अलोकयाव	अलोकयाम
अ०	अलुलोकत्	अलुलोकताम्	अलुलोकन्
	अलुलोकः	अलुलोकतम्	अलुलोष्कत
	अलुलोकम्	अलुलोकाव	९लुलोकाम
प०	लोकयाञ्चकार	लोकयाञ्चक्रतुः	लोकयाञ्चक्रुः
	लोकयाञ्चकर्थ	लोकयाञ्चक्रथुः	लोकयाञ्चक्र
	लोकयाञ्चकार-चकर	लोकयाञ्चकृव	लोकयाञ्चकृम

लोकयाम्बभूव । लोकयामास

आ०	लोक्यात्	लोक्यास्ताम्	लोक्यासुः
	लोक्याः	लोक्यास्तम्	लोक्यास्त
	लोक्यासम्	लोक्यास्व	लोक्यास्म
श्व०	लोकयिता	लोकयितारौ	लोकयितारः
	लोकयितासि	लोकयितास्थः	लोयितास्थ
	लोकयितास्मि	लोकयितास्वः	लोकयितास्मः
भ०	लोकयिष्यति	लोकयिष्यतः	लोकयिष्यन्ति
	लोकयिष्यसि	लोकयिष्यथः	लोकयिष्यथ
	लोकयिष्यामि	लोकयिष्यावः	लोकयिष्यामः
क्रि०	अलोकयिष्यत्	अलोकयिष्यताम्	अलोकयिष्यन्
	अलोकयिष्यः	अलोकयिष्यतम्	अलोकयिष्यत
	अलोकयिष्यम्	अलोकयिष्याव	अलोकयिष्याम

व०	लोकयते	लोकयेते	लोकयन्ते
	लोकयसे	लोकयेथे	लोकयध्वे
	लोकये	लोकयावहे	लोकयामहे
स०	लोकयेत	लोकयेयाताम्	लोकयेरन्
	लोकयेथाः	लोकयेयाथाम्	लोकयेध्वम्
	लोकयेय	लोकयेवहि	लोकयेमहि
प०	लोकयताम्	लोकयेताम	लोकयन्ताम्
	लोकयस्व	लोकयेथाम्	लोकयध्वम्
	लोकयै	लोकयावहै	लोकयामहै
ह्य०	अलोकयत	अलोकयेताम्	अलोकयन्त
	अलोकयथाः	अलोकयेथाम्	अलोकयध्वम्
	अलोकये	अलोकयावहि	अलोकयामहि
अ०	अलुलोकत	अलुलोकेताम्	अलुलोकन्त
	अलुलोकथाः	अलुलोकेथाम्	अलुलोकध्वम्
	अलुलोके	अलुलोकावहि	अलुलोकामहि
प०	लोकयाञ्चक्रे	लोकयाञ्चक्राते	लोकयाञ्चक्रिरे
	लोकयाञ्चकृषे	लोकयाञ्चक्राथे	लोकयाञ्चकृढ्वे
	लोकयाञ्चक्रे	लोकयाञ्चकृवहे	लोकयाञ्चकृमहे

लोकयाम्बभूव । लोकयामास

आ०	लोकयिषीष्ट	लोकयिषीयास्ताम्	लोकयिषीरन्
	लोकयिषीष्ठाः	लोकयिषीयास्थाम्	लोकयिषीढ्वम् ध्वम्
	लोकयिषीय	लोकयिषीवहि	लोकयिषीमहि
श्व०	लोकयिता	लोकयितारौ	लोकयितारः
	लोकयितासे	लोकयितासाथे	लोकयिताध्वे
	लोकयिताहे	लोकयितास्वहे	लोकयितास्महे
भ०	लोकयिष्यते	लोकयिष्येते	लोकयिष्यन्ते
	लोकयिष्यसे	लोकयिष्येथे	लोकयिष्यध्वे
	लोकयिष्ये	लोकयिष्यावहे	लोकयिष्यामहे
क्रि०	अलोकयिष्यत	अलोकयिष्येताम्	अलोकयिष्यन्त
	अलोकयिष्यथाः	अलोकयिष्येथाम्	अलोकयिष्यध्वम्
	अलोकयिष्ये	अलोकयिष्यावहि	अलोकयिष्यामहि

CC-0. Public Domain. Vipin Kumar Collection, Deoband

Digitized by Madhuban Trust

613 श्लोकृङ् (श्लोक्) संघाते ।

व० श्लोकयति श्लोकयतः श्लोकयन्ति
श्लोकयसि श्लोकयथः श्लोकयथ
श्लोकयामि श्लोकयावः श्लोकयामः

स० श्लोकयेत् श्लोकयेताम् श्लोकयेयुः
श्लोकयेः श्लोकयेतम् श्लोकयेत
श्लोकयेयम् श्लोकयेव श्लोकयेम

प० श्लोकयतु श्लोकयतात् श्लोकयताम् श्लोकयन्तु
श्लोकय श्लोकयतात् श्लोकयतम् श्लोकयत
श्लोकयानि श्लोकयाव श्लोकयाम

ह्य० अश्लोकयत् अश्लोकयताम् अश्लोकयन्
अश्लोकयः अश्लोकयतम् अश्लोकयत
अश्लोकयम् अश्लोकयाव अश्लोकयाम

अ० अशुश्लोकत् अशुश्लोकताम् अशुश्लोकन्
अशुश्लोकः अशुश्लोकतम् अशुश्लोकत
अशुश्लोकम् अशुश्लोकाव अशुश्लोकाम

प० श्लोकयांचकार श्लोकयाञ्चकतुः श्लोकयाञ्चकुः
श्लोकयाञ्चकर्थ श्लोकयाञ्चक्रथुः श्लोकयाञ्चक्र
श्लोकयाञ्चकार-चकर श्लोकयाञ्चकृव श्लोकयाञ्चकृम

श्लोकयाम्बभूव । श्लोकयामास

आ० श्लोक्यात् श्लोक्यास्ताम् श्लोक्यासुः
श्लोक्याः श्लोक्यास्तम् श्लोक्यास्त
श्लोक्यासम् श्लोक्यास्व श्लोक्यास्म

श्व० श्लोकयिता श्लोकयितारौ श्लोकयितारः
श्लोकयितासि श्लोकयितास्थः श्लोयितास्थ
श्लोकयितास्मि श्लोकयितास्वः श्लोकयितास्मः

भ० श्लोकयिष्यति श्लोकयिष्यतः श्लोकयिष्यन्ति
श्लोकयिष्यसि श्लोकयिष्यथः श्लोकयिष्यथ
श्लोकयिष्यामि श्लोकयिष्यावः श्लोकयिष्यामः

क्रि० अश्लोकयिष्यत् अश्लोकयिष्यताम अश्लोकयिष्यन्
अश्लोकयिष्यः अश्लोकयिष्यतम् अश्लोकयिष्यत
अश्लोकयिष्यम् अश्लोकयिष्याव अश्लोकयिष्याम

व० श्लोकयते श्लोकयेते श्लोकयन्ते
श्लोकयसे श्लोकयेथे श्लोकयध्वे
श्लोकये श्लोकयावहे श्लोकयामहे

स० श्लोकयेत श्लोकयेयाताम् श्लोकयेरन्
श्लोकयेथाः श्लोकयेयाथाम् श्लोकयेध्वम्
श्लोकयेय श्लोकयेवहि श्लोकयेमहि

प० श्लोकयताम् श्लोकयेताम श्लोकयन्ताम्
श्लोकयस्व श्लोकयेथाम् श्लोकयध्वम्
श्लोकयै श्लोकयावहै श्लोकयामहै

ह्य० अश्लोकयत अश्लोकयेताम् अश्लोकयन्त
अश्लोकयथाः अश्लोकयेथाम अश्लोकयध्वम्
अश्लोकये अश्लोकयावहि अश्लोकयामहि

अ० अशुश्लोकत अशुश्लोकेताम् अशुश्लोकन्त
अशुश्लोकथाः अशुश्लोकेथाम् अशुश्लोकध्वम
अशुश्लोके अशुश्लोकावहि अशुश्लोकामहि

प० श्लोकयाञ्चक्रे श्लोकयाञ्चक्राते श्लोकयाञ्चक्रिरे
श्लोकयाञ्चकृषे श्लोकयाञ्चक्राथे श्लोकयाञ्चकृढ्वे
श्लोकयाञ्चक्रे श्लोकयाञ्चकृवहे श्लोकयाञ्चकृमहे

श्लोकयाम्बभूव । श्लोकयामास

आ० श्लोकयिषीष्ट श्लोकयिषीयास्ताम् श्लोकयिषीरन्
श्लोकयिषीष्ठाः श्लोकयिषीयास्थाम् श्लोकयिषीढ्वम्
ध्वम्
श्लोकयिषीय श्लोकयिषीवहि श्लोकयिषीमहि

श्व० श्लोकयिता श्लोकयितारौ श्लोकयितारः
श्लोकयितासे श्लोकयितासाथे श्लोकयिताध्वे
श्लोकयिताहे श्लोकयितास्वहे श्लोकयितास्महे

भ० श्लोकयिष्यते श्लोकयिष्येते श्लोकयिष्यन्ते
श्लोकयिष्यसे श्लोकयिष्येथे श्लोकयिष्यध्वे
श्लोकयिष्ये श्लोकयिष्यावहे श्लोकयिष्यामहे

क्रि० अश्लोकयिष्यत अश्लोकयिष्येताम् अश्लोकयिष्यन्त
अश्लोकयिष्यथाः अश्लोकयिष्येथाम् अश्लोकयिष्यध्वम्
अश्लोकयिष्ये अश्लोकयिष्यावहि अश्लोकयिष्यामहि

CC-0. Public Domain. Vipin Kumar Collection, Deoband

Digitized by Madhuban Trust

641 द्रेकृङ् (द्रेक्) शब्दोत्साहे ।

व० द्रेकयति द्रेकयतः द्रेकयन्ति
द्रेकयसि द्रेकयथः द्रेकयथ
द्रेकयामि द्रेकयावः द्रेकयामः

स० द्रेकयेत् द्रेकयेताम् द्रेकयेयुः
द्रेकयेः द्रेकयेतम् द्रेकयेत
द्रेकयेयम् द्रेकयेव द्रेकयेम

प० द्रेकयतु द्रेकयतात् द्रेकयताम् द्रेकयन्तु
द्रेकय द्रेकयतात् द्रेकयतम् द्रेकयत
द्रेकयाणि द्रेकयाव द्रेकयाम

ह्य० अद्रेकयत् अद्रेकयताम् अद्रेकयन्
अद्रेकयः अद्रेकयतम् अद्रेकयत
अद्रेकयम् अद्रेकयाव अद्रेकयाम

अ० अदिद्रेकत् अदिद्रेकताम् अदिद्रेकन्
अदिद्रेकः अदिद्रेकतम् अदिद्रेकत
अदिद्रेकम् अदिद्रेकाव अदिद्रेकाम

प० द्रेकयाञ्चकार द्रेकयाञ्चक्रतुः द्रेकयाञ्चक्रुः
द्रेकयाञ्चकर्थ द्रेकयाञ्चक्रथुः द्रेकयाञ्चक्र
द्रेकयाञ्चकार-चकर द्रेकयाञ्चकृव द्रेकयाञ्चकृम

द्रेकयाम्बभूव । द्रेकयामास

आ० द्रेक्यात् द्रेक्यास्ताम् द्रेक्यासुः
द्रेक्याः द्रेक्यास्तम् द्रेक्यास्त
द्रेक्यासम् द्रेक्यास्व द्रेक्यास्म

श्व० द्रेकयिता द्रेकयितारौ द्रेकयितारः
द्रेकयितासि द्रेकयितास्थः द्रेकयितास्थ
द्रेकयितास्मि द्रेकयितास्वः द्रेकयितास्मः

भ० द्रेकयिष्यति द्रेकयिष्यतः द्रेकयिष्यन्ति
द्रेकयिष्यसि द्रेकयिष्यथः द्रेकयिष्यथ
द्रेकयिष्यामि द्रेकयिष्यावः द्रेकयिष्यामः

क्रि० अद्रेकयिष्यत् अद्रेकयिष्यताम् अद्रेकयिष्यन्
अद्रेकयिष्यः अद्रेकयिष्यतम् अद्रेकयिष्यत
अद्रेकयिष्यम् अद्रेकयिष्याव अद्रेकयिष्याम

व० द्रेकयते द्रेकयेते द्रेकयन्ते
द्रेकयसे द्रेकयेथे द्रेकयध्वे
द्रेकये द्रेकयावहे द्रेकयामहे

स० द्रेकयेत द्रेकयेयाताम् द्रेकयेरन्
द्रेकयेथाः द्रेकयेयाथाम् द्रेकयेध्वम्
द्रेकयेय द्रेकयेवहि द्रेकयेमहि

प० द्रेकयताम् द्रेकयेताम् द्रेकयन्ताम्
द्रेकयस्व द्रेकयेथाम् द्रेकयध्वम्
द्रेकयै द्रेकयावहै द्रेकयामहै

ह्य० अद्रेकयत अद्रेकयेताम् अद्रेकयन्त
अद्रेकयथाः अद्रेकयेथाम् अद्रेकयध्वम्
अद्रेकये अद्रेकयावहि अद्रेकयामहि

अ० अदिद्रेकत अदिद्रेकेताम् अदिद्रेकन्त
अदिद्रेकथाः अदिद्रेकेथाम् अदिद्रेकध्वम्
अदिद्रेके अदिद्रेकावहि अदिद्रेकामहि

प० द्रेकयाञ्चक्रे द्रेकयाञ्चक्राते द्रेकयाञ्चक्रिरे
द्रेकयाञ्चकृषे द्रेकयाञ्चक्राथे द्रेकयाञ्चकृढ्वे
द्रेकयाञ्चक्रे द्रेकयाञ्चकृवहे द्रेकयाञ्चकृमहे

द्रेकयाम्बभूव । द्रेकयामास

आ० द्रेकयिषीष्ट द्रेकयिषीयास्ताम् द्रेकयिषीरन्
द्रेकयिषीष्ठाः द्रेकयिषीयास्थाम् द्रेकयिषीढ्वम्
ध्वम्
द्रेकयिषीय द्रेकयिषीवहि द्रेकयिषीमहि

श्व० द्रेकयिता द्रेकयितारौ द्रेकयितारः
द्रेकयितासे द्रेकयितासाथे द्रेकयिताध्वे
द्रेकयिताहे द्रेकयितास्वहे द्रेकयितास्महे

भ० द्रेकयिष्यते द्रेकयिष्येते द्रेकयिष्यन्ते
द्रेकयिष्यसे द्रेकयिष्येथे द्रेकयिष्यध्वे
द्रेकयिष्ये द्रेकयिष्यावहे द्रेकयिष्यामहे

क्रि० अद्रेकयिष्यत अद्रेकयिष्येताम् अद्रेकयिष्यन्त
अद्रेकयिष्यथाः अद्रेकयिष्येथाम् अद्रेकयिष्यध्वम्
अद्रेकयिष्ये अद्रेकयिष्यावहि अद्रेकयिष्यामहि

CC-0. Public Domain. Vipin Kumar Collection, Deoband

Digitized by Madhuban Trust

615 ध्रेकृङ् (ध्रेक्) शब्दोत्साहे ।

व० ध्रेकयति ध्रेकयतः ध्रेकयन्ति
ध्रेकयसि ध्रेकयथः ध्रेकयथ
ध्रेकयामि ध्रेकयावः ध्रेकयामः

स० ध्रेकयेत् ध्रेकयेताम् ध्रेकयेयुः
ध्रेकयेः ध्रेकयेतम् ध्रेकयेत
ध्रेकयेयम् ध्रेकयेव ध्रेकयेम

प० ध्रेकयतु ध्रेकयतात् ध्रेकयताम् ध्रेकयन्तु
ध्रेकय ध्रेकयतात् ध्रेकयतम् ध्रेकयत
ध्रेकयाणि ध्रेकयाव ध्रेकयाम

ह्य० अध्रेकयत् अध्रेकयताम् अध्रेकयन्
अध्रेकयः अध्रेकयतम् अध्रेकयत
अध्रेकयम् अध्रेकयाव अध्रेकयाम

अ० अदिध्रेकत् अदिध्रेकताम् अदिध्रेकन्
अदिध्रेकः अदिध्रेकतम् अदिध्रेकत
अदिध्रेकम् अदिध्रेकाव अदिध्रेकाम

प० ध्रेकयाञ्चकार ध्रेकयाञ्चक्रतुः ध्रेकयाञ्चक्रुः इ०

आ० ध्रेक्यात् ध्रेक्यास्ताम् ध्रेक्यासुः इ०

श्व० ध्रेकयिता ध्रेकयितारौ ध्रेकयितारः इ०

भ० ध्रेकयिष्यति ध्रेकयिष्यतः ध्रेकयिष्यन्ति इ०

क्रि० अध्रेकयिष्यत् अध्रेकयिष्यताम् अध्रेकयिष्यन् इ०

व० ध्रेकयते ध्रेकयेते ध्रेकयन्ते
ध्रेकयसे ध्रेकयेथे ध्रेकयध्वे
ध्रेकये ध्रेकयावहे ध्रेकयामहे

स० ध्रेकयेत ध्रेकयेयाताम् ध्रेकयेरन्
ध्रेकयेथाः ध्रेकयेयाथाम् ध्रेकयेध्वम्
ध्रेकयेय ध्रेकयेवहि ध्रेकयेमहि

प० ध्रेकयताम् ध्रेकयेताम् ध्रेकयन्ताम्
ध्रेकयस्व ध्रेकयेथाम् ध्रेकयध्वम्
ध्रेकयै ध्रेकयावहै ध्रेकयामहै

ह्य० अध्रेकयत अध्रेकयेताम् अध्रेकयन्त
अध्रेकयथाः अध्रेकयेथाम् अध्रेकयध्वम्
अध्रेकये अध्रेकयावहि अध्रेकयामहि

अ० अदिध्रेकत अदिध्रेकेताम् अदिध्रेकन्त
अदिध्रेकथाः अदिध्रेकेथाम् अदिध्रेकध्वम्
अदिध्रेके अदिध्रेकावहि अदिध्रेकामहि

प० ध्रेकयाञ्चक्रे ध्रेकयाञ्चक्राते ध्रेकयाञ्चक्रिरे इ०

आ० ध्रेकयिषीष्ट ध्रेकयिषीयास्ताम् ध्रेकयिषीरन् इ०

श्व० ध्रेकयिता ध्रेकयितारौ ध्रेकयितारः इ०

भ० ध्रेकयिष्यते ध्रेकयिष्येते ध्रेकयिष्यन्ते इ०

क्रि० अध्रेकयिष्यत अध्रेकयिष्येताम् अध्रेकयिष्यन्त इ०

CC-0. Public Domain. Vipin Kumar Collection, Deoband

Digitized by Madhuban Trust

616 रेकृङ् (रेकृ) शङ्कायाम् ।

व० रेकयति रेकयतः रेकयन्ति
रेकयसि रेकयथः रेकयथ
रेकयामि रेकयावः रेकयामः

स० रेकयेत् रेकयेताम् रेकयेयुः
रेकयेः रेकयेतम् रेकयेत
रेकयेयम् रेकयेव रेकयेम

प० रेकयतु रेकयतात् रेकयताम् रेकयन्तु
रेकय रेकयतात् रेकयतम् रेकयत
रेकयाणि रेकयाव रेकयाम

ह्य० अरेकयत् अरेकयताम् अरेकयन्
अरेकयः अरेकयतम् अरेकयत
अरेकयम् अरेकयाव अरेकयाम

अ० अरिरेकत् अरिरेकताम् अरिरेकन्
अरिरेकः अरिरेकतम् अरिरेकत
अरिरेकम् अरिरेकाव अरिरेकाम

प० रेकयाञ्चकार रेकयाञ्चक्रतुः रेकयाञ्चक्रुः
रेकयाञ्चकर्थ रेकयाञ्चक्रथुः रेकयाञ्चक्र
रेकयाञ्चकार-चकर रेकयाञ्चकृव रेकयाञ्चकृम

रेकयाम्बभूव । रेकयामास

आ० रेक्यात् रेक्यास्ताम् रेक्यासुः
रेक्याः रेक्यास्तम् रेक्यास्त
रेक्यासम् रेक्यास्व रेक्यास्म

श्व० रेकयिता रेकयितारौ रेकयितारः
रेकयितासि रेकयितास्थः रेकयितास्थ
रेकयितास्मि रेकयितास्वः रेकयितास्मः

भ० रेकयिष्यति रेकयिष्यतः रेकयिष्यन्ति
रेकयिष्यसि रेकयिष्यथः रेकयिष्यथ
रेकयिष्यामि रेकयिष्यावः रेकयिष्यामः

क्रि० अरेकयिष्यत् अरेकयिष्यताम् अरेकयिष्यन्
अरेकयिष्यः अरेकयिष्यतम् अरेकयिष्यत
अरेकयिष्यम् अरेकयिष्याव अरेकयिष्याम

व० रेकयते रेकयेते रेकयन्ते
रेकयसे रेकयेथे रेकयध्वे
रेकये रेकयावहे रेकयामहे

स० रेकयेत रेकयेयाताम् रेकयेरन्
रेकयेथाः रेकयेयाथाम् रेकयेध्वम्
रेकयेय रेकयेवहि रेकयेमहि

प० रेकयताम् रेकयेताम् रेकयन्ताम्
रेकयस्व रेकयेथाम् रेकयध्वम्
रेकयै रेकयावहै रेकयामहै

ह्य० अरेकयत अरेकयेताम् अरेकयन्त
अरेकयथाः अरेकयेथाम् अरेकयध्वम्
अरेकये अरेकयावहि अरेकयामहि

अ० अरिरेकत अरिरेकेताम् अरिरेकन्त
अरिरेकथाः अरिरेकेथाम् अरिरेकध्वम्
अरिरेके अरिरेकावहि अरिरेकामहि

प० रेकयाञ्चक्रे रेकयाञ्चक्राते रेकयाञ्चक्रिरे
रेकयाञ्चकृषे रेकयाञ्चक्राथे रेकयाञ्चकृढ्वे
रेकयाञ्चक्रे रेकयाञ्चकृवहे रेकयाञ्चकृमहे

रेकयाम्बभूव । रेकयामास

आ० रेकयिषीष्ट रेकयिषीयास्ताम् रेकयिषीरन्
रेकयिषीष्ठाः रेकयिषीयास्थाम् रेकयिषीढ्वम्
ध्वम्
रेकयिषीय रेकयिषीवहि रेकयिषीमहि

श्व० रेकयिता रेकयितारौ रेकयितारः
रेकयितासे रेकयितासाथे रेकयिताध्वे
रेकयिताहे रेकयितास्वहे रेकयितास्महे

भ० रेकयिष्यते रेकयिष्येते रेकयिष्यन्ते
रेकयिष्यसे रेकयिष्येथे रेकयिष्यध्वे
रेकयिष्ये रेकयिष्यावहे रेकयिष्यामहे

क्रि० अरेकयिष्यत अरेकयिष्येताम् अरेकयिष्यन्त
अरेकयिष्यथाः अरेकयिष्येथाम् अरेकयिष्यध्वम्
अरेकयिष्ये अरेकयिष्यावहि अरेकयिष्यामहि

CC-0. Public Domain. Vipin Kumar Collection, Deoband

Digitized by Madhuban Trust

617 शकुङ् (शङ्कू) शङ्कायाम् ।

व०	शङ्क्यति	शङ्क्यतः	शङ्क्यन्ति
	शङ्क्यसि	शङ्क्यथः	शङ्क्यथ
	शङ्क्यामि	शङ्क्यावः	शङ्क्यामः
स०	शङ्क्येत्	शङ्क्येताम्	शङ्क्येयुः
	शङ्क्येः	शङ्क्येतम्	शङ्क्येत
	शङ्क्येयम्	शङ्क्येव	शङ्क्येम
प०	शङ्क्यतु शङ्क्यतात्	शङ्क्यताम्	शङ्क्यन्तु
	शङ्क्य शङ्क्यतात्	शङ्क्यतम्	शङ्क्यत
	शङ्क्यानि	शङ्क्याव	शङ्क्याम
ह्य०	अशङ्क्यत्	अशङ्क्यताम्	अशङ्क्यन्
	अशङ्क्यः	अशङ्क्यतम्	अशङ्क्यत
	अशङ्क्यम्	अशङ्क्याव	अशङ्क्याम
अ०	अशशङ्कत्	अशशङ्कताम	अशशङ्कन्
	अशशङ्कः	अशशङ्कतम्	अशशङ्कत
	अशशङ्कम्	अशशङ्काव	अशशङ्काम
प०	शङ्क्याञ्चकार	शङ्क्याञ्चक्रतुः	शङ्क्याञ्चक्रुः
	शङ्क्याञ्चकर्थ	शङ्क्याञ्चक्रथुः	शङ्क्याञ्चक्र
	शङ्क्याञ्चकार-चकर	शङ्क्याञ्चकृव	शङ्क्याञ्चकृम

शङ्क्याम्बभूव । शङ्क्यामास

आ०	शङ्क्यात्	शङ्क्यास्ताम्	शङ्क्यासुः
	शङ्क्याः	शङ्क्यास्तम्	शङ्क्यास्त
	शङ्क्यासम्	शङ्क्यास्व	शङ्क्यास्म
श्व०	शङ्क्यिता	शङ्क्यितारौ	शङ्क्यितारः
	शङ्क्यितासि	शङ्क्यितास्थः	शङ्क्यितास्थ
	शङ्क्यितास्मि	शङ्क्बितास्वः	शशङ्क्यितास्मः
भ०	शङ्क्यिष्यति	शङ्क्यिष्यतः	शङ्क्यिष्यन्ति
	शङ्क्यिष्यसि	शङ्क्यिष्यथः	शङ्क्यिष्यथ
	शङ्क्यिष्यामि	शङ्क्यिष्यावः	शङ्क्यिष्यामः
क्रि०	अशङ्क्यिष्यत्	अशङ्क्यिष्यताम्	अशङ्क्यिष्यन्
	अशङ्क्यिष्यः	अशङ्क्यिष्यतम्	अशङ्क्यिष्यत
	अशङ्क्यिष्यम्	अशङ्क्यिष्याव	अशङ्क्यिष्याम

व०	शङ्क्यते	शङ्क्येते	शङ्क्यन्ते
	शङ्क्यसे	शङ्क्येथे	शङ्क्यध्वे
	शङ्क्ये	शङ्क्यावहे	शङ्क्यामहे
स०	शङ्क्येत	शङ्क्येयाताम्	शङ्क्येरन्
	शङ्क्येथाः	शङ्क्येयाथाम्	शङ्क्येध्वम्
	शङ्क्येय	शङ्क्येवहि	शङ्क्येमहि
प०	शङ्क्यताम्	शङ्क्येताम्	शङ्क्यन्ताम्
	शङ्क्यस्व	शङ्क्येथाम्	शङ्क्यध्वम्
	शङ्क्यै	शङ्क्यावहै	शङ्क्यामहै
ह्य०	अशङ्क्यत	अशङ्क्येताम्	अशङ्क्यन्त
	अशङ्क्यथाः	अशङ्क्येथाम्	अशङ्क्यध्वम्
	अशङ्क्ये	अशङ्क्यावहि	अशङ्क्यामहि
अ०	अशशङ्कत	अशशङ्केताम	अशशङ्कन्त
	अशशङ्कथाः	अशशङ्केथाम	अशशङ्कध्वम्
	अशशङ्के	अशशङ्कावहि	अशशङ्कामहि
प०	शङ्क्याञ्चक्रे	शङ्क्याञ्चक्राते	शङ्क्याञ्चक्रिरे
	शङ्क्याञ्चकृषे	शङ्क्याञ्चक्राथे	शङ्क्याञ्चकृढ्वे
	शङ्क्याञ्चक्रे	शङ्क्याञ्चकृवहे	शङ्क्याञ्चकृमहे

शङ्क्याम्बभूव । शङ्क्यामास

आ०	शङ्क्यिषीष्ट	शङ्क्यिषीयास्ताम्	शङ्क्यिषीरन्
	शङ्क्यिषीष्ठाः	शङ्क्यिषीयास्ताम्	शङ्क्यिषीढ्वम् / ध्वम्
	शङ्क्यिषीय	शङ्क्यिषीवहि	शङ्क्यिषीमहि
श्व०	शङ्क्यिता	शङ्क्यितारौ	शङ्क्यितारः
	शङ्क्यितासे	शङ्क्यितासाथे	शङ्क्यिताध्वे
	शङ्क्यिताहे	शङ्क्यितास्वहे	शङ्क्यितास्महे
भ०	शङ्क्यिष्यते	शङ्क्यिष्येते	शङ्क्यिष्यन्ते
	शङ्क्यिष्यसे	शङ्क्यिष्येथे	शङ्क्यिष्यध्वे
	शङ्क्यिष्ये	शङ्क्यिष्यावहे	शङ्क्यिष्यामहे
क्रि०	अशङ्क्यिष्यत	अशङ्क्यिष्येताम्	अशङ्क्यिष्यन्त
	अशङ्क्यिष्यथाः	अशङ्क्यिष्येथाम्	अशङ्क्यिष्यध्वम्
	अशङ्क्यिष्ये	अशङ्क्यिष्यावहि	अशङ्क्यिष्यामहि

CC-0. Public Domain. Vipin Kumar Collection, Deoband

Digitized by Madhuban Trust

618 ककि (कक्) लौल्ये ।

व० काकयति काकयतः काकयन्ति
काकयसि काकयथः काकयथ
काकयामि काकयावः काकयामः

स० काकयेत् काकयेताम् काकयेयुः
काकयेः काकयेतम् काकयेत
काकयेयम् काकयेव काकयेम

प० काकयतु काकयतात् काकयताम् काकयन्तु
काकय काकयतात् काकयतम् काकयत
काकयानि काकयाव काकयाम

ह्य० अकाकयत् अकाकयताम् अकाकयन्
अकाकयः अकाकयतम् अकाकयत
अकाकयम् अकाकयाव अकाकयाम

अ० अचीककत् अचीककताम् अचीककन्
अचीककः अचीककतम् अचीकक्कत
अचीककम् अचीककाव अचीककाम

प० काकयाञ्चकार काकयाञ्चक्रतुः काकयाञ्चक्रुः
काकयाञ्चकर्थ काकयाञ्चक्रथुः काकयाञ्चक्र
काकयाञ्चकार-चकर काकयाञ्चकृव काकयाञ्चकृम

काकयाम्बभूव । काकयांमास

आ० काक्यात् काक्यास्ताम् काक्यासुः
काक्याः काक्यास्तम् काक्यास्त
काक्यासम् काक्यास्व काक्यास्म

श्व० काकयिता काकयितारौ काकयितारः
काकयितासि काकयितास्थः काकयितास्थ
काकयितास्मि काकयितास्वः काकयितास्मः

भ० काकयिष्यति काकयिष्यतः काकयिष्यन्ति
काकयिष्यसि काकयिष्यथः काकयिष्यथ
काकयिष्यामि काकयिष्यावः काकयिष्यामः

क्रि० अकाकयिष्यत् आकक्कयिष्यताम् अकाकयिष्यन्
अकाकयिष्यः अकाकयिष्यतम् अकाकयिष्यत
अकाकयिष्यम् अकाकयिष्याव अकाकयिष्याम

व० काकयते काकयेते काकयन्ते
काकयसे काकयेथे काकयध्वे
काकये काकयावहे काकयामहे

स० काकयेत काकयेयाताम् काकयेरन्
काकयेथाः काकयेयाथाम् काकयेध्वम्
काकयेय काकयेवहि काकयेमहि

प० काकयताम् काकयेताम काकयन्ताम्
काकयस्व काकयेथाम् काकयध्वम्
काकयै काकयावहै काकयामहै

ह्य० अकाकयत अकाकयेताम् अकाकयन्त
अकाकयथाः अकाकयेथाम अकाकयध्वम्
अकाकये अकाकयावहि अकाकयामहि

अ० अचीककत अचीककेताम् अचीककन्त
अचीककथाः अचीककेथाम् अचीककध्वम्
अचीकके अचीककावहि अचीककामहि

प० काकयाञ्चक्रे काकयाञ्चक्राते काकयाञ्चक्रिरे
काकयाञ्चकृषे काकयाञ्चक्राथे काकयाञ्चकृढ्वे
काकयाञ्चक्रे काकयाञ्चकृवहे काकयाञ्चकृमहे

काकयाम्बभूव । काकयामास

आ० काकयिषीष्ट काकयिषीयास्ताम् काकयिषीरन्
काकयिषीष्ठाः काकयिषीयास्थाम् काकयिषीढ्वम्
ध्वम्
काकयिषीय काकयिषीवहि काकयिषीमहि

श्व० काकयिता काकयितारौ काकयितारः
काकयितासे काकयितासाथे काकयिताध्वे
काकयिताहे काकयितास्वहे काकयितास्महे

भ० काकयिष्यते काकयिष्येते काकयिष्यन्ते
काकयिष्यसे काकयिष्येथे काकयिष्यध्वे
काकयिष्ये काकयिष्यावहे काकयिष्यामहे

क्रि० अकाकयिष्यत अकाकयिष्येताम् अकाकयिष्यन्त
अकाकयिष्यथाः अकाकयिष्येथाम् अकाकयिष्यध्वम्
अकाकयिष्ये अकाकयिष्यावहि अकाकयिष्यामहि

CC-0. Public Domain. Vipin Kumar Collection, Deoband

Digitized by Madhuban Trust

6 0 कुकि (कुकू) आदाने ।

व० कोकयति कोकयतः कोकयन्ति
कोकयसि कोकयथः कोकयथ
कोकयामि कोकयावः कोकयामः

स० कोकयेत् कोकयेताम् कोकयेयुः
कोकयेः कोकयेतम् कोकयेत
कोकयेयम् कोकयेव कोकयेम

प० कोकयतु कोकयतात् कोकयताम् कोकयन्तु
कोकय कोकयतात् कोकयतम् कोकयत
कोकयानि कोकयाव कोकयाम

ह्य० अकोकयत् अकोकयताम् अकोकयन्
अकोकयः अकोकयतम् अकोकयत
अकोकयम् अकोकयाव अकोकयाम

अ० अचूकुकत् अचूकुकताम् अचूकुकन्
अचूकुकः अचूकुकतम् अचूकुकत
अचूकुकम् अचूकुकाव अचूकुकाम

प० कोकयाञ्चकार कोकयाञ्चक्रतुः कोकयाञ्चक्रुः
कोकयाञ्चकर्थ कोकयाञ्चक्रथुः कोकयाञ्चक्र
कोकयाञ्चकार-चकर कोकयाञ्चकृव कोकयाञ्चकृम
कोकयाम्बभूव । कोकयामास

आ० कोक्यात् कोक्यास्ताम् कोक्यासुः
कोक्याः कोक्यास्तम् कोक्यास्त
कोक्यासम् कोक्यास्व कोक्यास्म

श्व० कोकयिता कोकयितारौ कोकयितारः
कोकयितासि कोकयितास्थः कोकयितास्थ
कोकयितास्मि कोकयितास्वः कोकयितास्मः

भ० कोकयिष्यति कोकयिष्यतः कोकयिष्यन्ति
कोकयिष्यसि कोकयिष्यथः कोकयिष्यथ
कोकयिष्यामि कोकयिष्यावः कोकयिष्यामः

क्रि० अकोकयिष्यत् अकोकयिष्यताम् अकोकयिष्यन्
अकोकयिष्यः अकोकयिष्यतम् अकोकयिष्यत
अकोकयिष्यम् अकोकयिष्याव अकोकयिष्याम

व० कोकयते कोकयेते कोकयन्ते
कोकयसे कोकयेथे कोकयध्वे
कोकये कोकयावहे कोकयामहे

स० कोकयेत कोकयेयाताम् कोकयेरन्
कोकयेथाः कोकयेयाथाम् कोकयेध्वम्
कोकयेय कोकयेवहि कोकयेमहि

प० कोकयताम् कोकयेताम् कोकयन्ताम्
कोकयस्व कोकयेथाम् कोकयध्वम्
कोकयै कोकयावहै कोकयामहै

ह्य० अकोकयत अकोकयेताम् अकोकयन्त
अकोकयथाः अकोकयेथाम् अकोकयध्वम्
अकोकये अकोकयावहि अकोकयामहि

अ० अचूकुकत अचूकुकेताम् अचूकुकन्त
अचूकुकथाः अचूकुकेथाम् अचूकुकध्वम्
अचूकुके अचूकुकावहि अचूकुकामहि

प० कोकयाञ्चक्रे कोकयाञ्चक्राते कोकयाञ्चक्रिरे
कोकयाञ्चकृषे कोकयाञ्चक्राथे कोकयाञ्चकृढ्वे
कोकयाञ्चक्रे कोकयाञ्चकृवहे कोकयाञ्चकृमहे
कोकयाम्बभूव । कोकयामास

आ० कोकयिषीष्ट कोकयिषीयास्ताम् कोकयिषीरन्
कोकयिषीष्ठाः कोकयिषीयास्थाम् कोकयिषीढ्वम्
ध्वम्
कोकयिषीय कोकयिषीवहि कोकयिषीमहि

श्व० कोकयिता कोकयितारौ कोकयितारः
कोकयितासे कोकयितासाथे कोकयिताध्वे
कोकयिताहे कोकयितास्वहे कोकयितास्महे

भ० कोकयिष्यते कोकयिष्येते कोकयिष्यन्ते
कोकयिष्यसे कोकयिष्येथे कोकयिष्यध्वे
कोकयिष्ये कोकयिष्यावहे कोकयिष्यामहे

क्रि० अकोकयिष्यत अकोकयिष्येताम् अकोकयिष्यन्त
अकोकयिष्यथाः अकोकयिष्येथाम् अकोकयिष्यध्वम्
अकोकयिष्ये अकोकयिष्यावहि अकोकयिष्यामहि

CC-0. Public Domain. Vipin Kumar Collection, Deoband

Digitized by Madhuban Trust

625 श्रकुङ् (श्रङ्क्) गतौ ।

व०	श्रङ्कयति	श्रङ्कयतः	श्रङ्कयन्ति
	श्रङ्कयसि	श्रङ्कयथः	श्रङ्कयथ
	श्रङ्कयामि	श्रङ्कयावः	श्रङ्कयामः
स०	श्रङ्कयेत्	श्रङ्कयेताम्	श्रङ्कयेयुः
	श्रङ्कयेः	श्रङ्कयेतम्	श्रङ्कयेत
	श्रङ्कयेयम्	श्रङ्कयेव	श्रङ्कयेम
प०	श्रङ्कयतु श्रङ्कयतात्	श्रङ्कयताम्	श्रङ्कयन्तु
	श्रङ्कय श्रङ्कयतात्	श्रङ्कयतम्	श्रङ्कयत
	श्रङ्कयाणि	श्रङ्कयाव	श्रङ्कयाम
ह्य०	अश्रङ्कयत्	अश्रङ्कयताम्	अश्रङ्कयन्
	अश्रङ्कयः	अश्रङ्कयतम्	अश्रङ्कयत
	अश्रङ्कयम्	अश्रङ्कयाव	अश्रङ्कयाम
अ०	अशश्रङ्कत्	अशश्रङ्कताम्	अशश्रङ्कन्
	अशश्रङ्कः	अशश्रङ्कतम्	अशश्रङ्कत
	अशश्रङ्कम्	अशश्रङ्काव	अशश्रङ्काम
प०	श्रङ्कयाञ्चकार	श्रङ्कयाञ्चक्रतुः	श्रङ्कयाञ्चक्रुः
	श्रङ्कयाञ्चकर्थ	श्रङ्कयाञ्चक्रथुः	श्रङ्कयाञ्चक्र
	श्रङ्कयाञ्चकार-चकर	श्रङ्कयाञ्चकृव	श्रङ्कयाञ्चकृम

श्रङ्कयाम्बभूव । श्रङ्कयामास

आ०	श्रङ्क्यात्	श्रङ्क्यास्ताम्	श्रङ्क्यासुः
	श्रङ्क्याः	श्रङ्क्यास्तम्	श्रङ्क्यास्त
	श्रङ्क्यासम्	श्रङ्क्यास्व	श्रङ्क्यास्म
श्व०	श्रङ्कयिता	श्रङ्कयितारौ	श्रङ्कयितारः
	श्रङ्कयितासि	श्रङ्कयितास्थः	श्रङ्कयितास्थ
	श्रङ्कयितास्मि	श्रङ्कयितास्वः	श्रङ्कयितास्मः
भ०	श्रङ्कयिष्यति	श्रङ्कयिष्यतः	श्रङ्कयिष्यन्ति
	श्रङ्कयिष्यसि	श्रङ्कयिष्यथः	श्रङ्कयिष्यथ
	श्रङ्कयिष्यामि	श्रङ्कयिष्यावः	श्रङ्कयिष्यामः
क्रि०	अश्रङ्कयिष्यत्	अश्रङ्कयिष्यताम्	अश्रङ्कयिष्यन्
	अश्रङ्कयिष्यः	अश्रङ्कयिष्यतम्	अश्रङ्कयिष्यत
	अश्रङ्कयिष्यम्	अश्रङ्कयिष्याव	अश्रङ्कयिष्याम

व०	श्रङ्कयते	श्रङ्कयेते	श्रङ्कयन्ते
	श्रङ्कयसे	श्रङ्कयेथे	श्रङ्कयध्वे
	श्रङ्कये	श्रङ्कयावहे	श्रङ्कयामहे
स०	श्रङ्कयेत	श्रङ्कयेयाताम्	श्रङ्कयेरन्
	श्रङ्कयेथाः	श्रङ्कयेयाथाम्	श्रङ्कयेध्वम्
	श्रङ्कयेय	श्रङ्कयेवहि	श्रङ्कयेमहि
प०	श्रङ्कयताम्	श्रङ्कयेताम्	श्रङ्कयन्ताम्
	श्रङ्कयस्व	श्रङ्कयेथाम्	श्रङ्कयध्वम्
	श्रङ्कयै	श्रङ्कयावहै	श्रङ्कयामहै
ह्य०	अश्रङ्कयत	अश्रङ्कयेताम्	अश्रङ्कयन्त
	अश्रङ्कयथाः	अश्रङ्कयेथाम्	अश्रङ्कयध्वम्
	अश्रङ्कये	अश्रङ्कयावहि	अश्रङ्कयामहि
अ०	अशश्रङ्कत	अशश्रङ्केताम्	अशश्रङ्कन्त
	अशश्रङ्कथाः	अशश्रङ्केथाम्	अशश्रङ्कध्वम्
	अशश्रङ्के	अशश्रङ्कावहि	अशश्रङ्कामहि
प०	श्रङ्कयाञ्चक्रे	श्रङ्कयाञ्चक्राते	श्रङ्कयाञ्चक्रिरे
	श्रङ्कयाञ्चकृषे	श्रङ्कयाञ्चक्राथे	श्रङ्कयाञ्चकृढ्वे
	श्रङ्कयाञ्चक्रे	श्रङ्कयाञ्चकृवहे	श्रङ्कयाञ्चकृमहे

श्रङ्कयाम्बभूव । श्रङ्कयामास

आ०	श्रङ्कयिषीष्ट	श्रङ्कयिषीयास्ताम्	श्रङ्कयिषीरन्
	श्रङ्कयिषीष्ठाः	श्रङ्कयिषीयास्थाम्	श्रङ्कयिषीढ्वम् ध्वम्
	श्रङ्कयिषीय	श्रङ्कयिषीवहि	श्रङ्कयिषीमहि
श्व०	श्रङ्कयिता	श्रङ्कयितारौ	श्रङ्कयितारः
	श्रङ्कयितासे	श्रङ्कयितासाथे	श्रङ्कयिताध्वे
	श्रङ्कयिताहे	श्रङ्कयितास्वहे	श्रङ्कयितास्महे
भ०	श्रङ्कयिष्यते	श्रङ्कयिष्येते	श्रङ्कयिष्यन्ते
	श्रङ्कयिष्यसे	श्रङ्कयिष्येथे	श्रङ्कयिष्यध्वे
	श्रङ्कयिष्ये	श्रङ्कयिष्यावहे	श्रङ्कयिष्यामहे
क्रि०	अश्रङ्कयिष्यत	अश्रङ्कयिष्येताम्	अश्रङ्कयिष्यन्त
	अश्रङ्कयिष्यथाः	अश्रङ्कयिष्येथाम्	अश्रङ्कयिष्यध्वम्
	अश्रङ्कयिष्ये	अश्रङ्कयिष्यावहि	अश्रङ्कयिष्यामहि

CC-0. Public Domain. Vipin Kumar Collection, Deoband

Digitized by Madhuban Trust

621 चकि (चक्) तृप्तिप्रतीघातयोः ।

व०	चकयति	चकयतः	चकयन्ति
	चकयसि	चकयथः	चकयथ
	चकयामि	चकयावः	चकयामः
स०	चकयेत्	चकयेताम्	चकयेयुः
	चकयेः	चकयेतम्	चकयेत
	चकयेयम्	चकयेव	चकयेम
प०	चकयतु चकयतात्	चकयताम्	चकयन्तु
	चकय चकयतात्	चकयतम्	चकयत
	चकयानि	चकयाव	चकयाम
ह्य०	अचकयत्	अचकयताम्	अचकयन्
	अचकयः	अचकयतम्	अचकयत
	अचकयम्	अचकयाव	अचकयाम
अ०	अचीचकत्	अचीचकताम्	अचीचकन्
	अचीचकः	अचीचकतम्	अचीचकत
	अचीचकम्	अचीचकाव	अचीचकाम
प०	चकयाञ्चकार	चकयाञ्चक्रतुः	चकयाञ्चक्रुः
	चकयाञ्चकर्थ	चकयाञ्चक्रथुः	चकयाञ्चक्र
	चकयाञ्चकार-चकर	चकयाञ्चकृव	चकयाञ्चकृम
	चकयाम्बभूव । चकयामास		
आ०	चकयात्	चकयास्ताम्	चकयासुः
	चकयाः	चकयास्तम्	चकयास्त
	चकयासम्	चकयास्व	चकयास्म
श्व०	चकयिता	चकयितारौ	चकयितारः
	चकयितासि	चकयितास्थः	चकयितास्थ
	चकयितास्मि	चकयितास्वः	चकयितास्मः
भ०	चकयिष्यति	चकयिष्यतः	चकयिष्यन्ति
	चकयिष्यसि	चकयिष्यथः	चकयिष्यथ
	चकयिष्यामि	चकयिष्यावः	चकयिष्यामः
क्रि०	अचकयिष्यत्	अचकयिष्यताम्	अचकयिष्यन्
	अचकयिष्यः	अचकयिष्यतम्	अचकयिष्यत
	अचकयिष्यम्	अचकयिष्याव	अचकयिष्याम

व०	चकयते	चकयेते	चकयन्ते
	चकयसे	चकयेथे	चकयध्वे
	चकये	चकयावहे	चकयामहे
स०	चकयेत	चकयेयाताम्	चकयेरन्
	चकयेथाः	चकयेयाथाम्	चकयेध्वम्
	चकयेय	चकयेवहि	चकयेमहि
प०	चकयताम्	चकयेताम	चकयन्ताम्
	चकयस्व	चकयेथाम्	चकयध्वम्
	चकयै	चकयावहै	चकयामहै
ह्य०	अचकयत	अचकयेताम्	अचकयन्त
	अचकयथाः	अचकयेथाम्	अचकयध्वम्
	अचकये	अचकयावहि	अचकयामहि
अ०	अचीचकत	अचीचकेताम्	अचीचकन्त
	अचीचकथाः	अचीचकेथाम्	अचीचकध्वम्
	अचीचके	अचीचकावहि	अचीचकामहि
प०	चकयाञ्चक्रे	चकयाञ्चक्राते	चकयाञ्चक्रिरे
	चकयाञ्चकृषे	चकयाञ्चक्राथे	चकयाञ्चकृढ्वे
	चकयाञ्चक्रे	चकयाञ्चकृवहे	चकयाञ्चकृमहे
	चकयाम्बभूव । चकयामास		
आ०	चकयिषीष्ट	चकयिषीयास्ताम्	चकयिषीरन्
	चकयिषीष्ठाः	चकयिषीयास्थाम्	चकयिषीढ्वम् ध्वम्
	चकयिषीय	चकयिषीवहि	चकयिषीमहि
श्व०	चकयिता	चकयितारौ	चकयितारः
	चकयितासे	चकयितासाथे	चकयिताध्वे
	चकयिताहे	चकयितास्वहे	चकयितास्महे
भ०	चकयिष्यते	चकयिष्येते	चकयिष्यन्ते
	चकयिष्यसे	चकयिष्येथे	चकयिष्यध्वे
	चकयिष्ये	चकयिष्यावहे	चकयिष्यामहे
क्रि०	अचकयिष्यत	अचकयिष्येताम्	अचकयिष्यन्त
	अचकयिष्यथाः	अचकयिष्येथाम्	अचकयिष्यध्वम्
	अचकयिष्ये	अचकयिष्यावहि	अचकयिष्यामहि

CC-0. Public Domain. Vipin Kumar Collection, Deoband

Digitized by Madhuban Trust

622 कङ्कुङ् (कङ्कु) गतौ ।

व० कङ्कयति कङ्कयतः कङ्कयन्ति
कङ्कयसि कङ्कयथः कङ्कयथ
कङ्कयामि कङ्कयावः कङ्कयामः

स० कङ्कयेत् कङ्कयेताम् कङ्कयेयुः
कङ्कयेः कङ्कयेतम् कङ्कयेत
कङ्कयेयम् कङ्कयेव कङ्कयेम

प० कङ्कयतु कङ्कयतात् कङ्कयताम् कङ्कयन्तु
कङ्कय कङ्कयतात् कङ्कयतम् कङ्कयत
कङ्कयानि कङ्कयाव कङ्कयाम

ह्य० अकङ्कयत् अकङ्कयताम् अकङ्कयन्
अकङ्कयः अकङ्कयतम् अकङ्कयत
अकङ्कयम् अकङ्कयाव अकङ्कयाम

अ० अचकङ्कत् अचकङ्कताम् अचकङ्कन्
अचकङ्कः अचकङ्कतम् अचकङ्कत
अचकङ्कम् अचकङ्काव अचकङ्काम

प० कङ्कयाञ्चकार कङ्कयाञ्चक्रतुः कङ्कयाञ्चक्रुः
कङ्कयाञ्चकर्थ कङ्कयाञ्चक्रथुः कङ्कयाञ्चक्र
कङ्कयाञ्चकार-चकर कङ्कयाञ्चकृव कङ्कयाञ्चकृम

कङ्कयाम्बभूव । कङ्कयामास

आ० कङ्क्यात् कङ्क्यास्ताम् कङ्क्यासुः
कङ्क्याः कङ्क्यास्तम् कङ्क्यास्त
कङ्क्यासम् कङ्क्यास्व कङ्क्यास्म

श्व० कङ्कयिता कङ्कयितारौ कङ्कयितारः
कङ्कयितासि कङ्कयितास्थः कङ्कयितास्थ
कङ्कयितास्मि कङ्कयितास्वः कङ्कयितास्मः

भ० कङ्कयिष्यति कङ्कयिष्यतः कङ्कयिष्यन्ति
कङ्कयिष्यसि कङ्कयिष्यथः कङ्कयिष्यथ
कङ्कयिष्यामि कङ्कयिष्यावः कङ्कयिष्यामः

क्रि० अकङ्कयिष्यत् अकङ्कयिष्यताम् अकङ्कयिष्यन्
अकङ्कयिष्यः अकङ्कयिष्यतम् अकङ्कयिष्यत
अकङ्कयिष्यम् अकङ्कयिष्याव अकङ्कयिष्याम

व० कङ्कयते कङ्कयेते कङ्कयन्ते
कङ्कयसे कङ्कयेथे कङ्कयध्वे
कङ्कये कङ्कयावहे कङ्कयामहे

स० कङ्कयेत कङ्कयेयाताम् कङ्कयेरन्
कङ्कयेथाः कङ्कयेयाथाम् कङ्कयेध्वम्
कङ्कयेय कङ्कयेवहि कङ्कयेमहि

प० कङ्कयताम् कङ्कयेताम् कङ्कयन्ताम्
कङ्कयस्व कङ्कयेथाम् कङ्कयध्वम्
कङ्कयै कङ्कयावहै कङ्कयामहै

ह्य० अकङ्कयत अकङ्कयेताम् अकङ्कयन्त
अकङ्कयथाः अकङ्कयेथाम् अकङ्कयध्वम्
अकङ्कये अकङ्कयावहि अकङ्कयामहि

अ० अचकङ्कत अचकङ्केताम् अचकङ्कन्त
अचकङ्कथाः अचकङ्केथाम् अचकङ्कध्वम्
अचकङ्के अचकङ्कावहि अचकङ्कामहि

प० कङ्कयाञ्चक्रे कङ्कयाञ्चक्राते कङ्कयाञ्चक्रिरे
कङ्कयाञ्चकृषे कङ्कयाञ्चक्राथे कङ्कयाञ्चकृढ्वे
कङ्कयाञ्चक्रे कङ्कयाञ्चकृवहे कङ्कयाञ्चकृमहे

कङ्कयाम्बभूव । कङ्कयामास

आ० कङ्कयिषीष्ट कङ्कयिषीयास्ताम् कङ्कयिषीरन्
कङ्कयिषीष्ठाः कङ्कयिषीयास्थाम् कङ्कयिषीढ्वम्
ध्वम्
कङ्कयिषीय कङ्कयिषीवहि कङ्कयिषीमहि

श्व० कङ्कयिता कङ्कयितारौ कङ्कयितारः
कङ्कयितासे कङ्कयितासाथे कङ्कयिताध्वे
कङ्कयिताहे कङ्कयितास्वहे कङ्कयितास्महे

भ० कङ्कयिष्यते कङ्कयिष्येते कङ्कयिष्यन्ते
कङ्कयिष्यसे कङ्कयिष्येथे कङ्कयिष्यध्वे
कङ्कयिष्ये कङ्कयिष्यावहे कङ्कयिष्यामहे

क्रि० अकङ्कयिष्यत अकङ्कयिष्येताम् अकङ्कयिष्यन्त
अकङ्कयिष्यथाः अकङ्कयिष्येथाम् अकङ्कयिष्यध्वम्
अकङ्कयिष्ये अकङ्कयिष्यावहि अकङ्कयिष्यामहि

CC-0. Public Domain. Vipin Kumar Collection, Deoband

Digitized by Madhuban Trust

623 श्वकुङ् (श्वङ्क्) गतौ ।

व० श्वङ्कयति श्वङ्कयतः श्वङ्कयन्ति
श्वङ्कयसि श्वङ्कयथः श्वङ्कयथ
श्वङ्कयामि श्वङ्कयावः श्वङ्कयामः

स० श्वङ्कयेत् श्वङ्कयेताम् श्वङ्कयेयुः
श्वङ्कयेः श्वङ्कयेतम् श्वङ्कयेत
श्वङ्कयेयम् श्वङ्कयेव श्वङ्कयेम

प० श्वङ्कयतु श्वङ्कयतात् श्वङ्कयताम् श्वङ्कयन्तु
श्वङ्कय श्वङ्कयतात् श्वङ्कयतम् श्वङ्कयत
श्वङ्कयानि श्वङ्कयाव श्वङ्कयाम

ह्य० अश्वङ्कयत् अश्वङ्कयताम् अश्वङ्कयन्
अश्वङ्कयः अश्वङ्कयतम् अश्वङ्कयत
अश्वङ्कयम् अश्वङ्कयाव अश्वङ्कयाम

अ० अशश्वङ्कत् अशश्वङ्कताम् अशश्वङ्कन्
अशश्वङ्कः अशश्वङ्कतम् अशश्वङ्कत
अशश्वङ्कम् अशश्वङ्काव अशश्वङ्काम

प० श्वङ्कयाञ्चकार श्वङ्कयाञ्चक्रतुः श्वङ्कयाञ्चक्रुः
श्वङ्कयाञ्चकर्थ श्वङ्कयाञ्चक्रथुः श्वङ्कयाञ्चक्र
श्वङ्कयाञ्चकार-ञ्चकर श्वङ्कयाञ्चकृव श्वङ्कयाञ्चकृम

श्वङ्कयाम्बभूव । श्वङ्कयामास

आ० श्वङ्कयात् श्वङ्कयास्ताम् श्वङ्कयासुः
श्वङ्कयाः श्वङ्कयास्तम् श्वङ्कयास्त
श्वङ्कयासम् श्वङ्कयास्व श्वङ्कयास्म

श्व० श्वङ्कयिता श्वङ्कयितारौ श्वङ्कयितारः
श्वङ्कयितासि श्वङ्कयितास्थः श्वङ्कयितास्थ
श्वङ्कयितास्मि श्वङ्कयितास्वः श्वङ्कयितास्मः

भ० श्वङ्कयिष्यति श्वङ्कयिष्यतः श्वङ्कयिष्यन्ति
श्वङ्कयिष्यसि श्वङ्कयिष्यथः श्वङ्कयिष्यथ
श्वङ्कयिष्यामि श्वङ्कयिष्यावः श्वङ्कयिष्यामः

क्रि० अश्वङ्कयिष्यत् अश्वङ्कयिष्यताम् अश्वङ्कयिष्यन्
अश्वङ्कयिष्यः अश्वङ्कयिष्यतम् अश्वङ्कयिष्यत
अश्वङ्कयिष्यम् अश्वङ्कयिष्याव अश्वङ्कयिष्याम

व० श्वङ्कयते श्वङ्कयेते श्वङ्कयन्ते
श्वङ्कयसे श्वङ्कयेथे श्वङ्कयध्वे
श्वङ्कये श्वङ्कयावहे श्वङ्कयामहे

स० श्वङ्कयेत श्वङ्कयेयाताम् श्वङ्कयेरन्
श्वङ्कयेथाः श्वङ्कयेयाथाम् श्वङ्कयेध्वम्
श्वङ्कयेय श्वङ्कयेवहि श्वङ्कयेमहि

प० श्वङ्कयताम् श्वङ्कयेताम् श्वङ्कयन्ताम्
श्वङ्कयस्व श्वङ्कयेथाम् श्वङ्कयध्वम्
श्वङ्कयै श्वङ्कयावहै श्वङ्कयामहै

ह्य० अश्वङ्कयत अश्वङ्कयेताम् अश्वङ्कयन्त
अश्वङ्कयथाः अश्वङ्कयेथाम् अश्वङ्कयध्वम्
अश्वङ्कये अश्वङ्कयावहि अश्वङ्कयामहि

अ० अशश्वङ्कत अशश्वङ्केताम् अशश्वङ्कन्त
अशश्वङ्कथाः अशश्वङ्केथाम् अशश्वङ्कध्वम्
अशश्वङ्के अशश्वङ्कावहि अशश्वङ्कामहि

प० श्वङ्कयाञ्चक्रे श्वङ्कयाञ्चक्राते श्वङ्कयाञ्चक्रिरे
श्वङ्कयाञ्चकृषे श्वङ्कयाञ्चक्राथे श्वङ्कयाञ्चकृढ्वे
श्वङ्कयाञ्चक्रे श्वङ्कयाञ्चकृवहे श्वङ्कयाञ्चकृमहे

श्वङ्कयाम्बभूव । श्वङ्कयामास

आ० श्वङ्कयिषीष्ट श्वङ्कयिषीयास्ताम् श्वङ्कयिषीरन्
श्वङ्कयिषीष्ठाः श्वङ्कयिषीयास्ताम् श्वङ्कयिषीढ्वम्
ध्वम्
श्वङ्कयिषीय श्वङ्कयिषीवहि श्वङ्कयिषीमहि

श्व० श्वङ्कयिता श्वङ्कयितारौ श्वङ्कयितारः
श्वङ्कयितासे श्वङ्कयितासाथे श्वङ्कयिताध्वे
श्वङ्कयिताहे श्वङ्कयितास्वहे श्वङ्कयितास्महे

भ० श्वङ्कयिष्यते श्वङ्कयिष्येते श्वङ्कयिष्यन्ते
श्वङ्कयिष्यसे श्वङ्कयिष्येथे श्वङ्कयिष्यध्वे
श्वङ्कयिष्ये श्वङ्कयिष्यावहे श्वङ्कयिष्यामहे

क्रि० अश्वङ्कयिष्यत अश्वङ्कयिष्येताम् अश्वङ्कयिष्यन्त
अश्वङ्कयिष्यथाः अश्वङ्कयिष्येथाम् अश्वङ्कयिष्यध्वम्
अश्वङ्कयिष्ये अश्वङ्कयिष्यावहि अश्वङ्कयिष्यामहि

CC-0. Public Domain. Vipin Kumar Collection, Deoband

Digitized by Madhuban Trust

624 त्रकुङ् (त्रङ्कू) गतौ ।

व०	त्रङ्कयति	त्रङ्कयतः	त्रङ्कयन्ति
	त्रङ्कयसि	त्रङ्कयथः	त्रङ्कयथ
	त्रङ्कयामि	त्रङ्कयावः	त्रङ्कयामः
स०	त्रङ्कयेत्	त्रङ्कयेताम्	त्रङ्कयेयुः
	त्रङ्कयेः	त्रङ्कयेतम्	त्रङ्कयेत
	त्रङ्कयेयम्	त्रङ्कयेव	त्रङ्कयेम
प०	त्रङ्कयतु	त्रङ्कयतात् त्रङ्कयताम्	त्रङ्कयन्तु
	त्रङ्कय	त्रङ्कयतात् त्रङ्कयतम्	त्रङ्कयत
	त्रङ्कयाणि	त्रङ्कयाव	त्रङ्कयाम
ह्य०	अत्रङ्कयत्	अत्रङ्कयताम्	अत्रङ्कयन्
	अत्रङ्कयः	अत्रङ्कयतम्	अत्रङ्कयत
	अत्रङ्कयम्	अत्रङ्कयाव	अत्रङ्कयाम
अ०	अतत्रङ्कत्	अतत्रङ्कताम्	अतत्रङ्कन्
	अतत्रङ्कः	अतत्रङ्कतम्	अतत्रङ्कत
	अतत्रङ्कम्	अतत्रङ्काव	अतत्रङ्काम
प०	त्रङ्कयाञ्चकार	त्रङ्कयाञ्चक्रतुः	त्रङ्कयाञ्चक्रुः
	त्रङ्कयाञ्चकर्थ	त्रङ्कयाञ्चक्रथुः	त्रङ्कयाञ्चक्र
	त्रङ्कयाञ्चकार-चकर	त्रङ्कयाञ्चकृव	त्रङ्कयाञ्चकृम
	त्रङ्कयाम्बभूव । त्रङ्कयामास		
आ०	त्रङ्क्यात्	त्रङ्क्यास्ताम्	त्रङ्क्यासुः
	त्रङ्क्याः	त्रङ्क्यास्तम्	त्रङ्क्यास्त
	त्रङ्क्यासम्	त्रङ्क्यास्व	त्रङ्क्यास्म
श्व०	त्रङ्कयिता	त्रङ्कयितारौ	त्रङ्कयितारः
	त्रङ्कयितासि	त्रङ्कयितास्थः	त्रङ्कयितास्थ
	त्रङ्कयितास्मि	त्रङ्कयितास्वः	त्रङ्कयितास्मः
भ०	त्रङ्कयिष्यति	त्रङ्कयिष्यतः	त्रङ्कयिष्यन्ति
	त्रङ्कयिष्यसि	त्रङ्कयिष्यथः	त्रङ्कयिष्यथ
	त्रङ्कयिष्यामि	त्रङ्कयिष्यावः	त्रङ्कयिष्यामः
क्रि०	अत्रङ्कयिष्यत्	अत्रङ्कयिष्यताम्	अत्रङ्कयिष्यन्
	अत्रङ्कयिष्यः	अत्रङ्कयिष्यतम्	अत्रङ्कयिष्यत
	अत्रङ्कयिष्यम्	अत्रङ्कयिष्याव	अत्रङ्कयिष्याम

व०	त्रङ्कयते	त्रङ्कयेते	त्रङ्कयन्ते
	त्रङ्कयसे	त्रङ्कयेथे	त्रङ्कयध्वे
	त्रङ्कये	त्रङ्कयावहे	त्रङ्कयामहे
स०	त्रङ्कयेत	त्रङ्कयेयाताम्	त्रङ्कयेरन्
	त्रङ्कयेथाः	त्रङ्कयेयाथाम्	त्रङ्कयेध्वम्
	त्रङ्कयेय	त्रङ्कयेवहि	त्रङ्कयेमहि
प०	त्रङ्कयताम्	त्रङ्कयेताम्	त्रङ्कयन्ताम्
	त्रङ्कयस्व	त्रङ्कयेथाम्	त्रङ्कयध्वम्
	त्रङ्कयै	त्रङ्कयावहै	त्रङ्कयामहै
ह्य०	अत्रङ्कयत	अत्रङ्कयेताम्	अत्रङ्कयन्त
	अत्रङ्कयथाः	अत्रङ्कयेथाम्	अत्रङ्कयध्वम्
	अत्रङ्कये	अत्रङ्कयावहि	अत्रङ्कयामहि
अ०	अतत्रङ्कत	अतत्रङ्केताम्	अतत्रङ्कन्त
	अतत्रङ्कथाः	अतत्रङ्केथाम्	अतत्रङ्कध्वम्
	अतत्रङ्के	अतत्रङ्कावहि	अतत्रङ्कामहि
प०	त्रङ्कयाञ्चक्रे	त्रङ्कयाञ्चक्राते	त्रङ्कयाञ्चक्रिरे
	त्रङ्कयाञ्चकृषे	त्रङ्कयाञ्चक्राथे	त्रङ्कयाञ्चकृढ्वे
	त्रङ्कयाञ्चक्रे	त्रङ्कयाञ्चकृवहे	त्रङ्कयाञ्चकृमहे
	त्रङ्कयाम्बभूव । त्रङ्कयामास		
आ०	त्रङ्कयिषीष्ट	त्रङ्कयिषीयास्ताम्	त्रङ्कयिषीरन्
	त्रङ्कयिषीष्ठाः	त्रङ्कयिषीयास्ताम्	त्रङ्कयिषीढ्वम् ध्वम्
	त्रङ्कयिषीय	त्रङ्कयिषीवहि	त्रङ्कयिषीमहि
श्व०	त्रङ्कयिता	त्रङ्कयितारौ	त्रङ्कयितारः
	त्रङ्कयितासे	त्रङ्कयितासाथे	त्रङ्कयिताध्वे
	त्रङ्कयिताहे	त्रङ्कयितास्वहे	त्रङ्कयितास्महे
भ०	त्रङ्कयिष्यते	त्रङ्कयिष्येते	त्रङ्कयिष्यन्ते
	त्रङ्कयिष्यसे	त्रङ्कयिष्येथे	त्रङ्कयिष्यध्वे
	त्रङ्कयिष्ये	त्रङ्कयिष्यावहे	त्रङ्कयिष्यामहे
क्रि०	अत्रङ्कयिष्यत	अत्रङ्कयिष्येताम्	अत्रङ्कयिष्यन्त
	अत्रङ्कयिष्यथाः	अत्रङ्कयिष्येथाम्	अत्रङ्कयिष्यध्वम्
	अत्रङ्कयिष्ये	अत्रङ्कयिष्यावहि	अत्रङ्कयिष्यामहि

CC-0. Public Domain. Vipin Kumar Collection, Deoband

Digitized by Madhuban Trust

620 वृकि (वृकु) आदाने।

व॰ वर्कयति वर्कयतः वर्कयन्ति
वर्कयसि वर्कयथः वर्कयथ
वर्कयामि वर्कयावः वर्कयामः

स॰ वर्कयेत् वर्कयेताम् वर्कयेयुः
वर्कयेः वर्कयेतम् वर्कयेत
वर्कयेयम् वर्कयेव वर्कयेम

प॰ वर्कयतु वर्कयतात् वर्कयताम् वर्कयन्तु
वर्कय वर्कयतात् वर्कयतम् वर्कयत
वर्कयाणि वर्कयाव वर्कयाम

ह्य॰ अवर्कयत् अवर्कयताम् अवर्कयन्
अवर्कयः अवर्कयतम् अवर्कयत
अवर्कयम् अवर्कयाव अवर्कयाम

अ॰ अववर्कत् अववर्कताम् अववर्कन्
अववर्कः अववर्कतम् अववर्कत
अववर्कम् अववर्काव अववर्काम
अवीवृकत् अवीवृकताम् अवीवृकन्

प॰ वर्कयाञ्चकार वर्कयाञ्चक्रतुः वर्कयाञ्चक्रुः
वर्कयाञ्चकर्थ वर्कयाञ्चक्रथुः वर्कयाञ्चक्र
वर्कयाञ्चकार-चकर वर्कयाञ्चकृव वर्कयाञ्चकृम
वर्कयाम्बभूव । वर्कयामास

आ॰ वर्क्यात् वर्क्यास्ताम् वर्क्यासुः
वर्क्याः वर्क्यास्तम् वर्क्यास्त
वर्क्यासम् वर्क्यास्व वर्क्यास्म

श्व॰ वर्कयिता वर्कयितारौ वर्कयितारः
वर्कयितासि वर्कयितास्थः वर्कयितास्थ
वर्कयितास्मि वर्कयितास्वः वर्कयितास्मः

भ॰ वर्कयिष्यति वर्कयिष्यतः वर्कयिष्यन्ति
वर्कयिष्यसि वर्कयिष्यथः वर्कयिष्यथ
वर्कयिष्यामि वर्कयिष्यावः वर्कयिष्यामः

क्रि॰ अवर्कयिष्यत् अवर्कयिष्यताम् अवर्कयिष्यन्
अवर्कयिष्यः अवर्कयिष्यतम् अवर्कयिष्यत
अवर्कयिष्यम् अवर्कयिष्याव अवर्कयिष्याम

व॰ वर्कयते वर्कयेते वर्कयन्ते
वर्कयसे वर्कयेथे वर्कयध्वे
वर्कये वर्कयावहे वर्कयामहे

स॰ वर्कयेत वर्कयेयाताम् वर्कयेरन्
वर्कयेथाः वर्कयेयाथाम् वर्कयेध्वम्
वर्कयेय वर्कयेवहि वर्कयेमहि

प॰ वर्कयताम् वर्कयेताम् वर्कयन्ताम्
वर्कयस्व वर्कयेथाम् वर्कयध्वम्
वर्कयै वर्कयावहै वर्कयामहै

ह्य॰ अवर्कयत अवर्कयेताम् अवर्कयन्त
अवर्कयथाः अवर्कयेथाम् अवर्कयध्वम्
अवर्कये अवर्कयावहि अवर्कयामहि

अ॰ अववर्कत अववर्केताम् अववर्कन्त
अववर्कथाः अववर्केथाम् अववर्कध्वम्
अववर्के अववर्कावहि अववर्कामहि
अवीवृकत अवीवृकेताम् अवीवृकन्त

प॰ वर्कयाञ्चक्रे वर्कयाञ्चक्राते वर्कयाञ्चक्रिरे
वर्कयाञ्चकृषे वर्कयाञ्चक्राथे वर्कयाञ्चकृढ्वे
वर्कयाञ्चक्रे वर्कयाञ्चकृवहे वर्कयाञ्चकृमहे
वर्कयाम्बभूव । वर्कयामास

आ॰ वर्कयिषीष्ट वर्कयिषीयास्ताम् वर्कयिषीरन्
वर्कयिषीष्ठाः वर्कयिषीयास्थाम् वर्कयिषीढ्वम्
ध्वम्
वर्कयिषीय वर्कयिषीवहि वर्कयिषीमहि

श्व॰ वर्कयिता वर्कयितारौ वर्कयितारः
वर्कयितासे वर्कयितासाथे वर्कयिताध्वे
वर्कयिताहे वर्कयितास्वहे वर्कयितास्महे

भ॰ वर्कयिष्यते वर्कयिष्येते वर्कयिष्यन्ते
वर्कयिष्यसे वर्कयिष्येथे वर्कयिष्यध्वे
वर्कयिष्ये वर्कयिष्यावहे वर्कयिष्यामहे

क्रि॰ अवर्कयिष्यत अवर्कयिष्येताम् अवर्कयिष्यन्त
अवर्कयिष्यथाः अवर्कयिष्येथाम् अवर्कयिष्यध्वम्
अवर्कयिष्ये अवर्कयिष्यावहि अवर्कयिष्यामहि

CC-0. Public Domain. Vipin Kumar Collection, Deoband

Digitized by Madhuban Trust

626 श्लकुङ् (श्लङ्कू) गतौ ।

व०	श्लङ्कयति	श्लङ्कयतः	श्लङ्कयन्ति
	श्लङ्कयसि	श्लङ्कयथः	श्लङ्कयथ
	श्लङ्कयामि	श्लङ्कयावः	श्लङ्कयामः
स०	श्लङ्कयेत्	श्लङ्कयेताम्	श्लङ्कयेयुः
	श्लङ्कयेः	श्लङ्कयेतम्	श्लङ्कयेत
	श्लङ्कयेयम्	श्लङ्कयेव	श्लङ्कयेम
प०	श्लङ्कयतु श्लङ्कयतात्	श्लङ्कयताम्	श्लङ्कयन्तु
	श्लङ्कय श्लङ्कयतात्	श्लङ्कयतम्	श्लङ्कयत
	श्लङ्कयानि	श्लङ्कयाव	श्लङ्कयाम
ह्य०	अश्लङ्कयत्	अश्लङ्कयताम्	अश्लङ्कयन्
	अश्लङ्कयः	अश्लङ्कयतम्	अश्लङ्कयत
	अश्लङ्कयम्	अश्लङ्कयाव	अश्लङ्कयाम
अ०	अशश्लङ्कत्	अशश्लङ्कताम्	अशश्लङ्कन्
	अशश्लङ्कः	अशश्लङ्कतम्	अशश्लङ्कत
	अशश्लङ्कम्	अशश्लङ्काव	अशश्लङ्काम
प०	श्लङ्कयाञ्चकार	श्लङ्कयाञ्चक्रतुः	श्लङ्कयाञ्चक्रुः
	श्लङ्कयाञ्चकर्थ	श्लङ्कयाञ्चक्रथुः	श्लङ्कयाञ्चक्र
	श्लङ्कयाञ्चकार-चकर	श्लङ्कयाञ्चकृव	श्लङ्कयाञ्चकृम

श्लङ्कयाम्बभूव । श्लङ्कयामास

आ०	श्लङ्क्यात्	श्लङ्क्यास्ताम्	श्लङ्क्यासुः
	श्लङ्क्याः	श्लङ्क्यास्तम्	श्लङ्क्यास्त
	श्लङ्क्यासम्	श्लङ्क्यास्व	श्लङ्क्यास्म
श्व०	श्लङ्कयिता	श्लङ्कयितारौ	श्लङ्कयितारः
	श्लङ्कयितासि	श्लङ्कयितास्थः	श्लङ्कयितास्थ
	श्लङ्कयितास्मि	श्लङ्कयितास्वः	श्लङ्कयितास्मः
भ०	श्लङ्कयिष्यति	श्लङ्कयिष्यतः	श्लङ्कयिष्यन्ति
	श्लङ्कयिष्यसि	श्लङ्कयिष्यथः	श्लङ्कयिष्यथ
	श्लङ्कयिष्यामि	श्लङ्कयिष्यावः	श्लङ्कयिष्यामः
क्रि०	अश्लङ्कयिष्यत्	अश्लङ्कयिष्यताम्	अश्लङ्कयिष्यन्
	अश्लङ्कयिष्यः	अश्लङ्कयिष्यतम्	अश्लङ्कयिष्यत
	अश्लङ्कयिष्यम्	अश्लङ्कयिष्याव	अश्लङ्कयिष्याम

व०	श्लङ्कयते	श्लङ्कयेते	श्लङ्कयन्ते
	श्लङ्कयसे	श्लङ्कयेथे	श्लङ्कयध्वे
	श्लङ्कये	श्लङ्कयावहे	श्लङ्कयामहे
स०	श्लङ्कयेत	श्लङ्कयेयाताम्	श्लङ्कयेरन्
	श्लङ्कयेथाः	श्लङ्कयेयाथाम्	श्लङ्कयेध्वम्
	श्लङ्कयेय	श्लङ्कयेवहि	श्लङ्कयेमहि
प०	श्लङ्कयताम्	श्लङ्कयेताम्	श्लङ्कयन्ताम्
	श्लङ्कयस्व	श्लङ्कयेथाम्	श्लङ्कयध्वम्
	श्लङ्कयै	श्लङ्कयावहै	श्लङ्कयामहै
ह्य०	अश्लङ्कयत	अश्लङ्कयेताम्	अश्लङ्कयन्त
	अश्लङ्कयथाः	अश्लङ्कयेथाम्	अश्लङ्कयध्वम्
	अश्लङ्कये	अश्लङ्कयावहि	अश्लङ्कयामहि
अ०	अशश्लङ्कत	अशश्लङ्केताम्	अशश्लङ्कन्त
	अशश्लङ्कथाः	अशश्लङ्केथाम्	अशश्लङ्कध्वम्
	अशश्लङ्के	अशश्लङ्कावहि	अशश्लङ्कामहि
प०	श्लङ्कयाञ्चक्रे	श्लङ्कयाञ्चक्राते	श्लङ्कयाञ्चक्रिरे
	श्लङ्कयाञ्चकृषे	श्लङ्कयाञ्चक्राथे	श्लङ्कयाञ्चकृढ्वे
	श्लङ्कयाञ्चक्रे	श्लङ्कयाञ्चकृवहे	श्लङ्कयाञ्चकृमहे

श्लङ्कयाम्बभूव । श्लङ्कयामास

आ०	श्लङ्कयिषीष्ट	श्लङ्कयिषीयास्ताम्	श्लङ्कयिषीरन्
	श्लङ्कयिषीष्ठाः	श्लङ्कयिषीयास्थाम्	श्लङ्कयिषीढ्वम् ध्वम्
	श्लङ्कयिषीय	श्लङ्कयिषीवहि	श्लङ्कयिषीमहि
श्व०	श्लङ्कयिता	श्लङ्कयितारौ	श्लङ्कयितारः
	श्लङ्कयितासे	श्लङ्कयितासाथे	श्लङ्कयिताध्वे
	श्लङ्कयिताहे	श्लङ्कयितास्वहे	श्लङ्कयितास्महे
भ०	श्लङ्कयिष्यते	श्लङ्कयिष्येते	श्लङ्कयिष्यन्ते
	श्लङ्कयिष्यसे	श्लङ्कयिष्येथे	श्लङ्कयिष्यध्वे
	श्लङ्कयिष्ये	श्लङ्कयिष्यावहे	श्लङ्कयिष्यामहे
क्रि०	अश्लङ्कयिष्यत	अश्लङ्कयिष्येताम्	अश्लङ्कयिष्यन्त
	अश्लङ्कयिष्यथाः	अश्लङ्कयिष्येथाम्	अश्लङ्कयिष्यध्वम्
	अश्लङ्कयिष्ये	अश्लङ्कयिष्यावहि	अश्लङ्कयिष्यामहि

CC-0. Public Domain. Vipin Kumar Collection, Deoband.

Digitized by Madhuban Trust

627 ढौकृङ् (ढौकृ) गतौ ।

व०	ढौकयति	ढौकयतः	ढौकयन्ति
	ढौकयसि	ढौकयथः	ढौकयथ
	ढौकयामि	ढौकयावः	ढौकयामः
स०	ढौकयेत्	ढौकयेताम्	ढौकयेयुः
	ढौकयेः	ढौकयेतम्	ढौकयेत
	ढौकयेयम्	ढौकयेव	ढौकयेम
प०	ढौकयतु ढौकयतात्	ढौकयताम्	ढौकयन्तु
	ढौकय ढौकयतात्	ढौकयतम्	ढौकयत
	ढौकयानि	ढौकयाव	ढौकयाम
ह्य०	अढौकयत्	अढौकयताम्	अढौकयन्
	अढौकयः	अढौकयतम्	अढौकयत
	अढौकयम्	अढौकयाव	अढौकयाम
अ०	अडुढौकत्	अडुढौकताम्	अडुढौकन्
	अडुढौकः	अडुढौकतम्	अडुढौकत
	अडुढौकम्	अडुढौकाव	अडुढौकाम
प०	ढौकयाञ्चकार	ढौकयाञ्चक्रतुः	ढौकयाञ्चक्रुः
	ढौकयाञ्चकर्थ	ढौकयाञ्चक्रथुः	ढौकयाञ्चक्र
	ढौकयाञ्चकार-ञ्चकर	ढौकयाञ्चकृव	ढौकयाञ्चकृम

ढौकयाम्बभूव । ढौकयामास

आ०	ढौक्यात्	ढौक्यास्ताम्	ढौक्यासुः
	ढौक्याः	ढौक्यास्तम्	ढौक्यास्त
	ढौक्यासम्	ढौक्यास्व	ढौक्यास्म
श्व०	ढौकयिता	ढौकयितारौ	ढौकयितारः
	ढौकयितासि	ढौकयितास्थः	ढौकयितास्थ
	ढौकयितास्मि	ढौकयितास्वः	ढौकयितास्मः
भ०	ढौकयिष्यति	ढौकयिष्यतः	ढौकयिष्यन्ति
	ढौकयिष्यसि	ढौकयिष्यथः	ढौकयिष्यथ
	ढौकयिष्यामि	ढौकयिष्यावः	ढौकयिष्यामः
क्रि०	अढौकयिष्यत्	अढौकयिष्यताम्	अढौकयिष्यन्
	अढौकयिष्यः	अढौकयिष्यतम्	अढौकयिष्यत
	अढौकयिष्यम्	अढौकयिष्याव	अढौकयिष्याम
व०	ढौकयते	ढौकयेते	ढौकयन्ते
	ढौकयसे	ढौकयेथे	ढौकयध्वे
	ढौकये	ढौकयावहे	ढौकयामहे
स०	ढौकयेत	ढौकयेयाताम्	ढौकयेरन्
	ढौकयेथाः	ढौकयेयाथाम्	ढौकयेध्वम्
	ढौकयेय	ढौकयेवहि	ढौकयेमहि
प०	ढौकयताम्	ढौकयेताम्	ढौकयन्ताम्
	ढौकयस्व	ढौकयेथाम्	ढौकयध्वम्
	ढौकयै	ढौकयावहै	ढौकयामहै
ह्य०	अढौकयत	अढौकयेताम्	अढौकयन्त
	अढौकयथाः	अढौकयेथाम्	अढौकयध्वम्
	अढौकये	अढौकयावहि	अढौकयामहि
अ०	अडुढौकत	अडुढौकेताम्	अडुढौकन्त
	अडुढौकथाः	अडुढौकेथाम्	अडुढौकध्वम्
	अडुढौके	अडुढौकावहि	अडुढौकामहि
प०	ढौकयाञ्चक्रे	ढौकयाञ्चक्राते	ढौकयाञ्चक्रिरे
	ढौकयाञ्चकृषे	ढौकयाञ्चक्राथे	ढौकयाञ्चकृढ्वे
	ढौकयाञ्चक्रे	ढौकयाञ्चकृवहे	ढौकयाञ्चकृमहे

ढौकयाम्बभूव । ढौकयामास

आ०	ढौकयिषीष्ट	ढौकयिषीयास्ताम्	ढौकयिषीरन्
	ढौकयिषीष्ठाः	ढौकयिषीयास्थाम्	ढौकयिषीढ्वम् ध्वम्
	ढौकयिषीय	ढौकयिषीवहि	ढौकयिषीमहि
श्व०	ढौकयिता	ढौकयितारौ	ढौकयितारः
	ढौकयितासे	ढौकयितासाथे	ढौकयिताध्वे
	ढौकयिताहे	ढौकयितास्वहे	ढौकयितास्महे
भ०	ढौकयिष्यते	ढौकयिष्येते	ढौकयिष्यन्ते
	ढौकयिष्यसे	ढौकयिष्येथे	ढौकयिष्यध्वे
	ढौकयिष्ये	ढौकयिष्यावहे	ढौकयिष्यामहे
क्रि०	अढौकयिष्यत	अढौकयिष्येताम्	अढौकयिष्यन्त
	अढौकयिष्यथाः	अढौकयिष्येथाम्	अढौकयिष्यध्वम्
	अढौकयिष्ये	अढौकयिष्यावहि	अढौकयिष्यामहि

CC-0. Public Domain. Vipin Kumar Collection, Deoband

Digitized by Madhuban Trust

628 त्रौकृङ् (त्रौकृ) गतौ ।

व०	त्रौकयति	त्रौकयतः	त्रौकयन्ति
	त्रौकयसि	त्रौकयथः	त्रौकयथ
	त्रौकयामि	त्रौकयावः	त्रौकयामः
स०	त्रौकयेत्	त्रौकयेताम्	त्रौकयेयुः
	त्रौकयेः	त्रौकयेतम्	त्रौकयेत
	त्रौकयेयम्	त्रौकयेव	त्रौकयेम
प०	त्रौकयतु त्रौकयतात्	त्रौकयताम्	त्रौकयन्तु
	त्रौकय त्रौकयतात्	त्रौकयतम्	त्रौकयत
	त्रौकयाणि	त्रौकयाव	त्रौकयाम
ह्य०	अत्रौकयत्	अत्रौकयताम्	अत्रौकयन्
	अत्रौकयः	अत्रौकयतम्	अत्रौकयत
	अत्रौकयम्	अत्रौकयाव	अत्रौकयाम
अ०	अतुत्रौकत्	अतुत्रौकताम्	अतुत्रौकन्
	अतुत्रौकः	अतुत्रौकतम्	अतुत्रौकत
	अतुत्रौकम्	अतुत्रौकाव	अतुत्रौकाम
प०	त्रौकयाञ्चकार	त्रौकयाञ्चक्रतुः	त्रौकयाञ्चक्रुः
	त्रौकयाञ्चकर्थ	त्रौकयाञ्चक्रथुः	त्रौकयाञ्चक्र
	त्रौकयाञ्चकार-चकर	त्रौकयाञ्चकृव	त्रौकयाञ्चकृम
	त्रौकयाम्बभूव ।	त्रौकयामास	
आ०	त्रौक्यात्	त्रौक्यास्ताम्	त्रौक्यासुः
	त्रौक्याः	त्रौक्यास्तम्	त्रौक्यास्त
	त्रौक्यासम्	त्रौक्यास्व	त्रौक्यास्त
श्व०	त्रौकयिता	त्रौकयितारौ	त्रौकयितारः
	त्रौकयितासि	त्रौकयितास्थः	त्रौकयितास्थ
	त्रौकयितास्मि	त्रौकयितास्वः	त्रौकयितास्मः
भ०	त्रौकयिष्यति	त्रौकयिष्यतः	त्रौकयिष्यन्ति
	त्रौकयिष्यसि	त्रौकयिष्यथः	त्रौकयिष्यथ
	त्रौकयिष्यामि	त्रौकयिष्यावः	त्रौकयिष्यामः
क्रि०	अत्रौकयिष्यत्	अत्रौकयिष्यताम्	अत्रौकयिष्यन्
	अत्रौकयिष्यः	अत्रौकयिष्यतम्	अत्रौकयिष्यत
	अत्रौकयिष्यम्	अत्रौकयिष्याव	अत्रौकयिष्याम

व०	त्रौकयते	त्रौकयेते	त्रौकयन्ते
	त्रौकयसे	त्रौकयेथे	त्रौकयध्वे
	त्रौकये	त्रौकयावहे	त्रौकयामहे
स०	त्रौकयेत	त्रौकयेयाताम्	त्रौकयेरन्
	त्रौकयेथाः	त्रौकयेयाथाम्	त्रौकयेध्वम्
	त्रौकयेय	त्रौकयेवहि	त्रौकयेमहि
प०	त्रौकयताम्	त्रौकयेताम	त्रौकयन्ताम्
	त्रौकयस्व	त्रौकयेथाम्	त्रौकयध्वम्
	त्रौकयै	त्रौकयावहै	त्रौकयामहै
ह्य०	अत्रौकयत	अत्रौकयेताम्	अत्रौकयन्त
	अत्रौकयथाः	अत्रौकयेथाम	अत्रौकयध्वम्
	अत्रौकये	अत्रौकयावहि	अत्रौकयामहि
अ०	अतुत्रौकत	अतुत्रौकेताम्	अतुत्रौकन्त
	अतुत्रौकथाः	अतुत्रौकेथाम्	अतुत्रौकध्वम्
	अतुत्रौके	अतुत्रौकावहि	अतुत्रौकामहि
प०	त्रौकयाञ्चक्रे	त्रौकयाञ्चक्राते	त्रौकयाञ्चक्रिरे
	त्रौकयाञ्चकृषे	त्रौकयाञ्चक्राथे	त्रौकयाञ्चकृढ्वे
	त्रौकयाञ्चक्रे	त्रौकयाञ्चकृवहे	त्रौकयाञ्चकृमहे
	त्रौकयाम्बभूव ।	त्रौकयामास	
आ०	त्रौकयिषीष्ट	त्रौकयिषीयास्ताम्	त्रौकयिषीरन्
	त्रौकयिषीष्ठाः	त्रौकयिषीयास्थाम्	त्रौकयिषीढ्वम् ध्वम्
	त्रौकयिषीय	त्रौकयिषीवहि	त्रौकयिषीमहि
श्व०	त्रौकयिता	त्रौकयितारौ	त्रौकयितारः
	त्रौकयितासे	त्रौकयितासाथे	त्रौकयिताध्वे
	त्रौकयिताहे	त्रौकयितास्वहे	त्रौकयितास्महे
भ०	त्रौकयिष्यते	त्रौकयिष्येते	त्रौकयिष्यन्ते
	त्रौकयिष्यसे	त्रौकयिष्येथे	त्रौकयिष्यध्वे
	त्रौकयिष्ये	त्रौकयिष्यावहे	त्रौकयिष्यामहे
क्रि०	अत्रौकयिष्यत	अत्रौकयिष्येताम्	अत्रौकयिष्यन्त
	अत्रौकयिष्यथाः	अत्रौकयिष्येथाम	अत्रौकयिष्यध्वम्
	अत्रौकयिष्ये	अत्रौकयिष्यावहि	अत्रौकयिष्यामहि

CC-0. Public Domain. Vipin Kumar Collection, Deoband

Digitized by Madhuban Trust

629 ष्वष्कि (ष्वष्कू) गतौ।

व०	ष्वष्कयति	ष्वष्कयतः	ष्वष्कयन्ति
	ष्वष्कयसि	ष्वष्कयथः	ष्वष्कयथ
	ष्वष्कयामि	ष्वष्कयावः	ष्वष्कयामः
स०	ष्वष्कयेत्	ष्वष्कयेताम्	ष्वष्कयेयुः
	ष्वष्कयेः	ष्वष्कयेतम्	ष्वष्कयेत
	ष्वष्कयेयम्	ष्वष्कयेव	ष्वष्कयेम
प०	ष्वष्कयतु ष्वष्कयतात्	ष्वष्कयताम्	ष्वष्कयन्तु
	ष्वष्कय ष्वष्कयतात्	ष्वष्कयतम्	ष्वष्कयत
	ष्वष्कयाणि	ष्वष्कयाव	ष्वष्कयाम
ह्य०	अष्वष्कयत्	अष्वष्कयताम्	अष्वष्कयन्
	अष्वष्कयः	अष्वष्कयतम्	अष्वष्कयत
	अष्वष्कयम्	अष्वष्कयाव	अष्वष्कयाम
अ०	अषष्वष्कत्	अषष्वष्कताम्	अषष्वष्कन्
	अषष्वष्कः	अषष्वष्कतम्	अषष्वष्कत
	अषष्वष्कम्	अषष्वष्काव	अषष्वष्काम
प०	ष्वष्कयाञ्चकार	ष्वष्कयाञ्चक्रतुः	ष्वष्कयाञ्चक्रुः
	ष्वष्कयाञ्चकर्थ	ष्वष्कयाञ्चक्रथुः	ष्वष्कयाञ्चक्र
	ष्वष्कयाञ्चकार-चकर	ष्वष्कयाञ्चकृव	ष्वष्कयाञ्चकृम
	ष्वष्कयाम्बभूव ।	ष्वष्कयामास	
आ०	ष्वष्क्यात्	ष्वष्क्यास्ताम्	ष्वष्क्यासुः
	ष्वष्क्याः	ष्वष्क्यास्तम्	ष्वष्क्यास्त
	ष्वष्क्यासम्	ष्वष्क्यास्व	ष्वष्क्यास्त
श्व०	ष्वष्कयिता	ष्वष्कयितारौ	ष्वष्कयितारः
	ष्वष्कयितासि	ष्वष्कयितास्थः	ष्वष्कयितास्थ
	ष्वष्कयितास्मि	ष्वष्कयितास्वः	ष्वष्कयितास्मः
भ०	ष्वष्कयिष्यति	ष्वष्कयिष्यतः	ष्वष्कयिष्यन्ति
	ष्वष्कयिष्यसि	ष्वष्कयिष्यथः	ष्वष्कयिष्यथ
	ष्वष्कयिष्यामि	ष्वष्कयिष्यावः	ष्वष्कयिष्यामः
क्रि०	अष्वष्कयिष्यत्	अष्वष्कयिष्यताम्	अष्वष्कयिष्यन्
	अष्वष्कयिष्यः	अष्वष्कयिष्यतम्	अष्वष्कयिष्यत
	अष्वष्कयिष्यम्	अष्वष्कयिष्याव	अष्वष्कयिष्याम

व०	ष्वष्कयते	ष्वष्कयेते	ष्वष्कयन्ते
	ष्वष्कयसे	ष्वष्कयेथे	ष्वष्कयध्वे
	ष्वष्कये	ष्वष्कयावहे	ष्वष्कयामहे
स०	ष्वष्कयेत	ष्वष्कयेयाताम्	ष्वष्कयेरन्
	ष्वष्कयेथाः	ष्वष्कयेयाथाम्	ष्वष्कयेध्वम्
	ष्वष्कयेय	ष्वष्कयेवहि	ष्वष्कयेमहि
प०	ष्वष्कयताम्	ष्वष्कयेताम	ष्वष्कयन्ताम्
	ष्वष्कयस्व	ष्वष्कयेथाम्	ष्वष्कयध्वम्
	ष्वष्कयै	ष्वष्कयावहै	ष्वष्कयामहै
ह्य०	अष्वष्कयत	अष्वष्कयेताम्	अष्वष्कयन्त
	अष्वष्कयथाः	अष्वष्कयेथाम्	अष्वष्कयध्वम्
	अष्वष्कये	अष्वष्कयावहि	अष्वष्कयामहि
अ०	अषष्वष्कत	अषष्वष्केताम्	अषष्वष्कन्त
	अषष्वष्कथाः	अषष्वष्केथाम्	अषष्वष्कध्वम्
	अषष्वष्के	अषष्वष्कावहि	अषष्वष्कामहि
प०	ष्वष्कयाञ्चक्रे	ष्वष्कयाञ्चक्राते	ष्वष्कयाञ्चक्रिरे
	ष्वष्कयाञ्चकृषे	ष्वष्कयाञ्चक्राथे	ष्वष्कयाञ्चकृढ्वे
	ष्वष्कयाञ्चक्रे	ष्वष्कयाञ्चकृवहे	ष्वष्कयाञ्चकृमहे
	ष्वष्कयाम्बभूव ।	ष्वष्कयामास	
आ०	ष्वष्कयिषीष्ट	ष्वष्कयिषीयास्ताम्	ष्वष्कयिषीरन्
	ष्वष्कयिषीष्ठाः	ष्वष्कयिषीयास्थाम्	ष्वष्कयिषीढ्वम् ध्वम्
	ष्वष्कयिषीय	ष्वष्कयिषीवहि	ष्वष्कयिषीमहि
श्व०	ष्वष्कयिता	ष्वष्कयितारौ	ष्वष्कयितारः
	ष्वष्कयितासे	ष्वष्कयितासाथे	ष्वष्कयिताध्वे
	ष्वष्कयिताहे	ष्वष्कयितास्वहे	ष्वष्कयितास्महे
भ०	ष्वष्कयिष्यते	ष्वष्कयिष्येते	ष्वष्कयिष्यन्ते
	ष्वष्कयिष्यसे	ष्वष्कयिष्येथे	ष्वष्कयिष्यध्वे
	ष्वष्कयिष्ये	ष्वष्कयिष्यावहे	ष्वष्कयिष्यामहे
क्रि०	अष्वष्कयिष्यत	अष्वष्कयिष्येताम्	अष्वष्कयिष्यन्त
	अष्वष्कयिष्यथाः	अष्वष्कयिष्येथाम्	अष्वष्कयिष्यध्वम्
	अष्वष्कयिष्ये	अष्वष्कयिष्यावहि	अष्वष्कयिष्यामहि

CC-0. Public Domain. Vipin Kumar Collection, Deoband

Digitized by Madhuban Trust

630 वस्कि (वस्कू) गतौ ।

व०	वस्कयति	वस्कयतः	वस्कयन्ति
	वस्कयसि	वस्कयथः	वस्कयथ
	वस्कयामि	वस्कयावः	वस्कयामः
स०	वस्कयेत्	वस्कयेताम्	वस्कयेयुः
	वस्कयेः	वस्कयेतम्	वस्कयेत
	वस्कयेयम्	वस्कयेव	वस्कयेम
प०	वस्कयतु वस्कयतात्	वस्कयताम्	वस्कयन्तु
	वस्कय वस्कयतात्	वस्कयतम्	वस्कयत
	वस्कयानि	वस्कयाव	वस्कयाम
ह्य०	अवस्कयत्	अवस्कयताम्	अवस्कयन्
	अवस्कयः	अवस्कयतम्	अवस्कयत
	अवस्कयम्	अवस्कयाव	अवस्कयाम
अ०	अववस्कत्	अववस्कताम्	अववस्कन्
	अववस्कः	अववस्कतम्	अववस्कत
	अववस्कम्	अववस्काव	अववस्काम
प०	वस्कयाञ्चकार	वस्कयाञ्चक्रतुः	वस्कयाञ्चक्रुः
	वस्कयाञ्चकर्थ	वस्कयाञ्चक्रथुः	वस्कयाञ्चक्र
	वस्कयाञ्चकार-चकर	वस्कयाञ्चकृव	वस्कयाञ्चकृम

वस्कयाम्बभूव । वस्कयामास

आ०	वस्क्यात्	वस्क्यास्ताम्	वस्क्यासुः
	वस्क्याः	वस्क्यास्तम्	वस्क्यास्त
	वस्क्यासम्	वस्क्यास्व	वस्क्यास्त
श्व०	वस्कयिता	वस्कयितारौ	वस्कयितारः
	वस्कयितासि	वस्कयितास्थः	वस्कयितास्थ
	वस्कयितास्मि	वस्कयितास्वः	वस्कयितास्मः
भ०	वस्कयिष्यति	वस्कयिष्यतः	वस्कयिष्यन्ति
	वस्कयिष्यसि	वस्कयिष्यथः	वस्कयिष्यथ
	वस्कयिष्यामि	वस्कयिष्यावः	वस्कयिष्यामः
क्रि०	अवस्कयिष्यत्	अवस्कयिष्यताम्	अवस्कयिष्यन्
	अवस्कयिष्यः	अवस्कयिष्यतम्	अवस्कयिष्यत
	अवस्कयिष्यम्	अवस्कयिष्याव	अवस्कयिष्याम

व०	वस्कयते	वस्कयेते	वस्कयन्ते
	वस्कयसे	वस्कयेथे	वस्कयध्वे
	वस्कये	वस्कयावहे	वस्कयामहे
स०	वस्कयेत	वस्कयेयाताम्	वस्कयेरन्
	वस्कयेथाः	वस्कयेयाथाम्	वस्कयेध्वम्
	वस्कयेय	वस्कयेवहि	वस्कयेमहि
प०	वस्कयताम्	वस्कयेताम्	वस्कयन्ताम्
	वस्कयस्व	वस्कयेथाम्	वस्कयध्वम्
	वस्कयै	वस्कयावहै	वस्कयामहै
ह्य०	अवस्कयत	अवस्कयेताम्	अवस्कयन्त
	अवस्कयथाः	अवस्कयेथाम्	अवस्कयध्वम्
	अवस्कये	अवस्कयावहि	अवस्कयामहि
अ०	अववस्कत	अववस्केताम्	अववस्कन्त
	अववस्कथाः	अववस्केथाम्	अववस्कध्वम्
	अववस्के	अववस्कावहि	अववस्कामहि
प०	वस्कयाञ्चक्रे	वस्कयाञ्चक्राते	वस्कयाञ्चक्रिरे
	वस्कयाञ्चकृषे	वस्कयाञ्चक्राथे	वस्कयाञ्चकृढ्वे
	वस्कयाञ्चक्रे	वस्कयाञ्चकृवहे	वस्कयाञ्चकृमहे

वस्कयाम्बभूव । वस्कयामास

आ०	वस्कयिषीष्ट	वस्कयिषीयास्ताम्	वस्कयिषीरन्
	वस्कयिषीष्ठाः	वस्कयिषीयास्थाम्	वस्कयिषीढ्वम् ध्वम्
	वस्कयिषीय	वस्कयिषीवहि	वस्कयिषीमहि
श्व०	वस्कयिता	वस्कयितारौ	वस्कयितारः
	वस्कयितासे	वस्कयितासाथे	वस्कयिताध्वे
	वस्कयिताहे	वस्कयितास्वहे	वस्कयितास्महे
भ०	वस्कयिष्यते	वस्कयिष्येते	वस्कयिष्यन्ते
	वस्कयिष्यसे	वस्कयिष्येथे	वस्कयिष्यध्वे
	वस्कयिष्ये	वस्कयिष्यावहे	वस्कयिष्यामहे
क्रि०	अवस्कयिष्यत	अवस्कयिष्येताम्	अवस्कयिष्यन्त
	अवस्कयिष्यथाः	अवस्कयिष्येथाम्	अवस्कयिष्यध्वम्
	अवस्कयिष्ये	अवस्कयिष्यावहि	अवस्कयिष्यामहि

CC-0. Public Domain. Vipin Kumar Collection, Deoband

Digitized by Madhuban Trust

63। मस्क (मस्कू) गतौ ।

व०	मस्कयति	मस्कयतः	मस्कयन्ति
	मस्कयसि	मस्कयथः	मस्कयथ
	मस्कयामि	मस्कयावः	मस्कयामः
स०	मस्कयेत्	मस्कयेताम्	मस्कयेयुः
	मस्कयेः	मस्कयेतम्	मस्कयेत
	मस्कयेयम्	मस्कयेव	मस्कयेम
प०	मस्कयतु मस्कयतात्	मस्कयताम्	मस्कयन्तु
	मस्कय मस्कयतात्	मस्कयतम्	मस्कयत
	मस्कयानि	मस्कयाव	मस्कयाम
ह्य०	अमस्कयत्	अमस्कयताम्	अमस्कयन्
	अमस्कयः	अमस्कयतम्	अमस्कयत
	अमस्कयम्	अमस्कयाव	अमस्कयाम
अ०	अममस्कत्	अममस्कताम्	अममस्कन्
	अममस्कः	अममस्कतम्	अममस्कत
	अममस्कम	अममस्काव	अममस्काम
प०	मस्कयाञ्चकार	मस्कयाञ्चक्रतुः	मस्कयाञ्चक्रुः
	मस्कयाञ्चकर्थ	मस्कयाञ्चक्रथुः	मस्कयाञ्चक्र
	मस्कयाञ्चकार-चकर	मस्कयाञ्चकृव	मस्कयाञ्चकृम
	मस्कयाम्बभूव ।	मस्कयामास	
आ०	मस्कयात्	मस्कयास्ताम्	मस्कयासुः
	मस्कयाः	मस्कयास्तम्	मस्कयास्त
	मस्कयासम्	मस्कयास्व	मस्कयास्म
श्व०	मस्कयिता	मस्कयितारौ	मस्कयितारः
	मस्कयितासि	मस्कयितास्थः	मस्कयितास्थ
	मस्कयितास्मि	मस्कयितास्वः	मस्कयितास्मः
भ०	मस्कयिष्यति	मस्कयिष्यतः	मस्कयिष्यन्ति
	मस्कयिष्यसि	मस्कयिष्यथः	मस्कयिष्यथ
	मस्कयिष्यामि	मस्कयिष्यावः	मस्कयिष्यामः
क्रि०	अमस्कयिष्यत्	अमस्कयिष्यताम्	अमस्कयिष्यन्
	अमस्कयिष्यः	अमस्कयिष्यतम्	अमस्कयिष्यत
	अमस्कयिष्यम्	अमस्कयिष्याव	अमस्कयिष्याम

व०	मस्कयते	मस्कयेते	मस्कयन्ते
	मस्कयसे	मस्कयेथे	मस्कयध्वे
	मस्कये	मस्कयावहे	मस्कयामहे
स०	मस्कयेत	मस्कयेयाताम्	मस्कयेरन्
	मस्कयेथाः	मस्कयेयाथाम्	मस्कयेध्वम्
	मस्कयेय	मस्कयेवहि	मस्कयेमहि
प०	मस्कयताम्	मस्कयेताम्	मस्कयन्ताम्
	मस्कयस्व	मस्कयेथाम्	मस्कयध्वम्
	मस्कयै	मस्कयावहै	मस्कयामहै
ह्य०	अमस्कयत	अमस्कयेताम्	अमस्कयन्त
	अमस्कयथाः	अमस्कयेथाम्	अमस्कयध्वम्
	अमस्कये	अमस्कयावहि	अमस्कयामहि
अ०	अममस्कत	अममस्केताम्	अममस्कन्त
	अममस्कथाः	अममस्केथाम्	अममस्कध्वम्
	अममस्के	अममस्कावहि	अममस्कामहि
प०	मस्कयाञ्चक्रे	मस्कयाञ्चक्राते	मस्कयाञ्चक्रिरे
	मस्कयाञ्चकृषे	मस्कयाञ्चक्राथे	मस्कयाञ्चकृढ्वे
	मस्कयाञ्चक्रे	मस्कयाञ्चकृवहे	मस्कयाञ्चकृमहे
	मस्कयाम्बभूव ।	मस्कयामास	
आ०	मस्कयिषीष्ट	मस्कयिषीयास्ताम्	मस्कयिषीरन्
	मस्कयिषीष्ठाः	मस्कयिषीयास्थाम्	मस्कयिषीढ्वम् ध्वम्
	मस्कयिषीय	मस्कयिषीवहि	मस्कयिषीमहि
श्व०	मस्कयिता	मस्कयितारौ	मस्कयितारः
	मस्कयितासे	मस्कयितासाथे	मस्कयिताध्वे
	मस्कयिताहे	मस्कयितास्वहे	मस्कयितास्महे
भ०	मस्कयिष्यते	मस्कयिष्येते	मस्कयिष्यन्ते
	मस्कयिष्यसे	मस्कयिष्येथे	मस्कयिष्यध्वे
	मस्कयिष्ये	मस्कयिष्यावहे	मस्कयिष्यामहे
क्रि०	अमस्कयिष्यत	अमस्कयिष्येताम्	अमस्कयिष्यन्त
	अमस्कयिष्यथाः	अमस्कयिष्येथाम्	अमस्कयिष्यध्वम्
	अमस्कयिष्ये	अमस्कयिष्यावहि	अमस्कयिष्यामहि

CC-0. Public Domain. Vipin Kumar Collection, Deoband

Digitized by Madhuban Trust

632 f क्नू (तिकृ) गतौ।

व०	तेकयति	तेकयतः	तेकयन्ति
	तेकयसि	तेकयथः	तेकयथ
	तेकयामि	तेकयावः	तेकयामः
स०	तेकयेत्	तेकयेताम्	तेकयेयुः
	तेकयेः	तेकयेतम्	तेकयेत
	तेकयेयम्	तेकयेव	तेकयेम
प०	तेकयतु तेकयतात्	तेकयताम्	तेकयन्तु
	तेकय तेकयतात्	तेकयतम्	तेकयत
	तेकयानि	तेकयाव	तेकयाम
ह्य०	अतेकयत्	अतेकयताम्	अतेकयन्
	अतेकयः	अतेकयतम्	अतेकयत
	अतेकयम्	अतेकयाव	अतेकयाम
अ०	अतीतिकत्	अतीतिकताम्	अतीतिकन्
	अतीतिकः	अतीतिकतम्	अतीतिकत
	अतीतिकम	अतीतिकाव	अतीतिकाम
प०	तेकयाञ्चकार	तेकयाञ्चकतुः	तेकयाञ्चकुः
	तेकयाञ्चकर्थ	तेकयाञ्चकथुः	तेकयाञ्चक
	तेकयाञ्चकार-चकर	तेकयाञ्चकृव	तेकयाञ्चकृम
	तेकयाम्बभूव । तेकयामास		
आ०	तेक्यात्	तेक्यास्ताम्	तेक्यासुः
	तेक्याः	तेक्यास्तम्	तेक्यास्त
	तेक्यासम्	तेक्यास्व	तेक्यास्म
श्व०	तेकयिता	तेकयितारौ	तेकयितारः
	तेकयितासि	तेकयितास्थः	तेकयितास्थ
	तेकयितास्मि	तेकयितास्वः	तेकयितास्मः
भ०	तेकयिष्यति	तेकयिष्यतः	तेकयिष्यन्ति
	तेकयिष्यसि	तेकयिष्यथः	तेकयिष्यथ
	तेकयिष्यामि	तेकयिष्यावः	तेकयिष्यामः
क्रि०	अतेकयिष्यत्	अतेकयिष्यताम्	अतेकयिष्यन्
	अतेकयिष्यः	अतेकयिष्यतम्	अतेकयिष्यत
	अतेकयिष्यम्	अतेकयिष्याव	अतेकयिष्याम

व०	तेकयते	तेकयेते	तेकयन्ते
	तेकयसे	तेकयेथे	तेकयध्वे
	तेकये	तेकयावहे	तेकयामहे
स०	तेकयेत	तेकयेयाताम्	तेकयेरन्
	तेकयेथाः	तेकयेयाथाम्	तेकयेध्वम्
	तेकयेय	तेकयेवहि	तेकयेमहि
प०	तेकयताम्	तेकयेताम्	तेकयन्ताम्
	तेकयस्व	तेकयेथाम्	तेकयध्वम्
	तेकयै	तेकयावहै	तेकयामहै
ह्य०	अतेकयत	अतेकयेताम्	अतेकयन्त
	अतेकयथाः	अतेकयेथाम्	अतेकयध्वम्
	अतेकये	अतेकयावहि	अतेकयामहि
अ०	अतीतिकत	अतीतिकेताम्	अतीतिकन्त
	अतीतिकथाः	अतीतिकेथाम्	अतीतिकध्वम्
	अतीतिके	अतीतिकावहि	अतीतिकामहि
प०	तेकयाञ्चक्रे	तेकयाञ्चक्राते	तेकयाञ्चक्रिरे
	तेकयाञ्चकृषे	तेकयाञ्चक्राथे	तेकयाञ्चकृढ्वे
	तेकयाञ्चक्रे	तेकयाञ्चकृवहे	तेकयाञ्चकृमहे
	तेकयाम्बभूव । तेकयामास		
आ०	तेकयिषीष्ट	तेकयिषीयास्ताम्	तेकयिषीरन्
	तेकयिषीष्ठाः	तेकयिषीयास्थाम्	तेकयिषीढ्वम्-ध्वम्
	तेकयिषीय	तेकयिषीवहि	तेकयिषीमहि
श्व०	तेकयिता	तेकयितारौ	तेकयितारः
	तेकयितासे	तेकयितासाथे	तेकयिताध्वे
	तेकयिताहे	तेकयितास्वहे	तेकयितास्महे
भ०	तेकयिष्यते	तेकयिष्येते	तेकयिष्यन्ते
	तेकयिष्यसे	तेकयिष्येथे	तेकयिष्यध्वे
	तेकयिष्ये	तेकयिष्यावहे	तेकयिष्यामहे
क्रि०	अतेकयिष्यत	अतेकयिष्येताम्	अतेकयिष्यन्त
	अतेकयिष्यथाः	अतेकयिष्येथाम्	अतेकयिष्यध्वम्
	अतेकयिष्ये	अतेकयिष्यावहि	अतेकयिष्यामहि

CC-0. Public Domain. Vipin Kumar Collection, Deoband

Digitized by Madhuban Trust

633 टिकि (टिकृ) गतौ ।

व०	टेकयति	टेकयतः	टेकयन्ति
	टेकयसि	टेकयथः	टेकयथ
	टेकयामि	टेकयावः	टेकयामः
स०	टेकयेत्	टेकयेताम्	टेकयेयुः
	टेकयेः	टेकयेतम्	टेकयेत
	टेकयेयम्	टेकयेव	टेकयेम
प०	टेकयतु टेकयतात्	टेकयताम्	टेकयन्तु
	टेकय टेकयतात्	टेकयतम्	टेकयत
	टेकयानि	टेकयाव	टेकयाम
ह्य०	अटेकयत्	अटेकयताम्	अटेकयन्
	अटेकयः	अटेकयतम्	अटेकयत
	अटेकयम्	अटेकयाव	अटेकयाम
अ०	अटीटिकत्	अटीटिकताम्	अटीटिकन्
	अटीटिकः	अटीटिकतम्	अटीटिकत
	अटीटिकम	अटीटिकाव	अटीटिकाम
प०	टेकयाञ्चकार	टेकयाञ्चक्रतुः	टेकयाञ्चक्रुः
	टेकयाञ्चकर्थ	टेकयाञ्चक्रथुः	टेकयाञ्चक्र
	टेकयाञ्चकार-चकर	टेकयाञ्चकृव	टेकयाञ्चकृम

टेकयाम्बभूव । टेकयामास

आ०	टेक्यात्	टेक्यास्ताम्	टेक्यासुः
	टेक्याः	टेक्यास्तम्	टेक्यास्त
	टेक्यासम्	टेक्यास्व	टेक्यास्म
श्व०	टेकयिता	टेकयितारौ	टेकयितारः
	टेकयितासि	टेकयितास्थः	टेकयितास्थ
	टेकयितास्मि	टेकयितास्वः	टेकयितास्मः
भ०	टेकयिष्यति	टेकयिष्यतः	टेकयिष्यन्ति
	टेकयिष्यसि	टेकयिष्यथः	टेकयिष्यथ
	टेकयिष्यामि	टेकयिष्यावः	टेकयिष्यामः
क्रि०	अटेकयिष्यत्	अटेकयिष्यताम्	अटेकयिष्यन्
	अटेकयिष्यः	अटेकयिष्यतम्	अटेकयिष्यत
	अटेकयिष्यम्	अटेकयिष्याव	अटेकयिष्याम

व०	टेकयते	टेकयेते	टेकयन्ते
	टेकयसे	टेकयेथे	टेकयध्वे
	टेकये	टेकयावहे	टेकयामहे
स०	टेकयेत	टेकयेयाताम्	टेकयेरन्
	टेकयेथाः	टेकयेयाथाम्	टेकयेध्वम्
	टेकयेय	टेकयेवहि	टेकयेमहि
प०	टेकयताम्	टेकयेताम्	टेकयन्ताम्
	टेकयस्व	टेकयेथाम्	टेकयध्वम्
	टेकयै	टेकयावहै	टेकयामहै
ह्य०	अटेकयत	अटेकयेताम्	अटेकयन्त
	अटेकयथाः	अटेकयेथाम्	अटेकयध्वम्
	अटेकये	अटेकयावहि	अटेकयामहि
अ०	अटीटिकत	अटीटिकेताम्	अटीटिकन्त
	अटीटिकथाः	अटीटिकेथाम्	अटीटिकध्वम्
	अटीटिके	अटीटिकावहि	अटीटिकामहि
प०	टेकयाञ्चक्रे	टेकयाञ्चक्राते	टेकयाञ्चक्रिरे
	टेकयाञ्चकृषे	टेकयाञ्चक्राथे	टेकयाञ्चकृढ्वे
	टेकयाञ्चक्रे	टेकयाञ्चकृवहे	टेकयाञ्चकृमहे

टेकयाम्बभूव । टेकयामास

आ०	टेकयिषीष्ट	टेकयिषीयास्ताम्	टेकयिषीरन्
	टेकयिषीष्ठाः	टेकयिषीयास्थाम्	टेकयिषीढ्वम्, ध्वम्
	टेकयिषीय	टेकयिषीवहि	टेकयिषीमहि
श्व०	टेकयिता	टेकयितारौ	टेकयितारः
	टेकयितासे	टेकयितासाथे	टेकयिताध्वे
	टेकयिताहे	टेकयितास्वहे	टेकयितास्महे
भ०	टेकयिष्यते	टेकयिष्येते	टेकयिष्यन्ते
	टेकयिष्यसे	टेकयिष्येथे	टेकयिष्यध्वे
	टेकयिष्ये	टेकयिष्यावहे	टेकयिष्यामहे
क्रि०	अटेकयिष्यत	अटेकयिष्येताम्	अटेकयिष्यन्त
	अटेकयिष्यथाः	अटेकयिष्येथाम्	अटेकयिष्यध्वम्
	अटेकयिष्ये	अटेकयिष्यावहि	अटेकयिष्यामहि

CC-0. Public Domain. Vipin Kumar Collection, Deoband

Digitized by Madhuban Trust

634 टीकृङ् (टीक्) गतौ ।

व०	टीकयति	टीकयतः	टीकयन्ति
	टीकयसि	टीकयथः	टीकयथ
	टीकयामि	टीकयावः	टीकयामः
स०	टीकयेत्	टीकयेताम्	टीकयेयुः
	टीकयेः	टीकयेतम्	टीकयेत
	टीकयेयम्	टीकयेव	टीकयेम
प०	टीकयतु टीकयतात्	टीकयताम्	टीकयन्तु
	टीकय टीकयतात्	टीकयतम्	टीकयत
	टीकयानि	टीकयाव	टीकयाम
ह्य०	अटीकयत्	अटीकयताम्	अटीकयन्
	अटीकयः	अटीकयतम्	अटीकयत
	अटीकयम्	अटीकयाव	अटीकयाम
अ०	अटिटीकत्	अटिटीकताम्	अटिटीकन्
	अटिटीकः	अटिटीकतम्	अटिटीकत
	अटिटीकम	अटिटीकाव	अटिटीकाम
प०	टीकयाञ्चकार	टीकयाञ्चक्रतुः	टीकयाञ्चक्रुः
	टीकयाञ्चकर्थ	टीकयाञ्चक्रथुः	टीकयाञ्चक्र
	टीकयाञ्चकार-चकर	टीकयाञ्चकृव	टीकयाञ्चकृम
	टीकयाम्बभूव । टीकयामास		
आ०	टीक्यात्	टीक्यास्ताम्	टीक्यासुः
	टीक्याः	टीक्यास्तम्	टीक्यास्त
	टीक्यासम्	टीक्यास्व	टीक्यास्म
श्व०	टीकयिता	टीकयितारौ	टीकयितारः
	टीकयितासि	टीकयितास्थः	टीकयितास्थ
	टीकयितास्मि	टीकयितास्वः	टीकयितास्मः
भ०	टीकयिष्यति	टीकयिष्यतः	टीकयिष्यन्ति
	टीकयिष्यसि	टीकयिष्यथः	टीकयिष्यथ
	टीकयिष्यामि	टीकयिष्यावः	टीकयिष्यामः
क्रि०	अटीकयिष्यत्	अटीकयिष्यताम्	अटीकयिष्यन्
	अटीकयिष्यः	अटीकयिष्यतम्	अटीकयिष्यत
	अटीकयिष्यम्	अटीकयिष्याव	अटीकयिष्याम

व०	टीकयते	टीकयेते	टीकयन्ते
	टीकयसे	टीकयेथे	टीकयध्वे
	टीकये	टीकयावहे	टीकयामहे
स०	टीकयेत	टीकयेयाताम्	टीकयेरन्
	टीकयेथाः	टीकयेयाथाम्	टीकयेध्वम्
	टीकयेय	टीकयेवहि	टीकयेमहि
प०	टीकयताम्	टीकयेताम्	टीकयन्ताम्
	टीकयस्व	टीकयेथाम्	टीकयध्वम्
	टीकयै	टीकयावहै	टीकयामहै
ह्य०	अटीकयत	अटीकयेताम्	अटीकयन्त
	अटीकयथाः	अटीकयेथाम्	अटीकयध्वम्
	अटीकये	अटीकयावहि	अटीकयामहि
अ०	अटिटीकत	अटिटीकेताम्	अटिटीकन्त
	अटिटीकथाः	अटिटीकेथाम्	अटिटीकध्वम्
	अटिटीके	अटिटीकावहि	अटिटीकामहि
प०	टीकयाञ्चक्रे	टीकयाञ्चक्राते	टीकयाञ्चक्रिरे
	टीकयाञ्चकृषे	टीकयाञ्चक्राथे	टीकयाञ्चकृढ्वे
	टीकयाञ्चक्रे	टीकयाञ्चकृवहे	टीकयाञ्चकृमहे
	टीकयाम्बभूव । टीकयामास		
आ०	टीकयिषीष्ट	टीकयिषीयास्ताम्	टीकयिषीरन्
	टीकयिषीष्ठाः	टीकयिषीयास्थाम्	टीकयिषीढ्वम्, ध्वम्
	टीकयिषीय	टीकयिषीवहि	टीकयिषीमहि
श्व०	टीकयिता	टीकयितारौ	टीकयितारः
	टीकयितासे	टीकयितासाथे	टीकयिताध्वे
	टीकयिताहे	टीकयितास्वहे	टीकयितास्महे
भ०	टीकयिष्यते	टीकयिष्येते	टीकयिष्यन्ते
	टीकयिष्यसे	टीकयिष्येथे	टीकयिष्यध्वे
	टीकयिष्ये	टीकयिष्यावहे	टीकयिष्यामहे
क्रि०	अटीकयिष्यत	अटीकयिष्येताम्	अटीकयिष्यन्त
	अटीकयिष्यथाः	अटीकयिष्येथाम्	अटीकयिष्यध्वम्
	अटीकयिष्ये	अटीकयिष्यावहि	अटीकयिष्यामहि

CC-0. Public Domain. Vipin Kumar Collection, Deoband

Digitized by Madhuban Trust

635 सेकृङ् (सेकृ) गतौ ।

व०	सेकयति	सेकयतः	सेकयन्ति
	सेकयसि	सेकयथः	सेकयथ
	सेकयामि	सेकयावः	सेकयामः
स०	सेकयेत्	सेकयेताम्	सेकयेयुः
	सेकयेः	सेकयेतम्	सेकयेत
	सेकयेयम्	सेकयेव	सेकयेम
प०	सेकयतु सेकयतात्	सेकयताम्	सेकयन्तु
	सेकय सेकयतात्	सेकयतम्	सेकयत
	सेकयानि	सेकयाव	सेकयाम
ह्य०	असेकयत्	असेकयताम्	असेकयन्
	असेकयः	असेकयतम्	असेकयत
	असेकयम्	असेकयाव	असेकयाम
अ०	असिसेकत्	असिसेकताम्	असिसेकन्
	असिसेकः	असिसेकतम्	असिसेकत
	असिसेकम्	असिसेकाव	असिसेकाम
प०	सेकयाञ्चकार	सेकयाञ्चक्रतुः	सेकयाञ्चक्रुः
	सेकयाञ्चकर्थ	सेकयाञ्चक्रथुः	सेकयाञ्चक्र
	सेकयाञ्चकार-चकर	सेकयाञ्चकृव	सेकयाञ्चकृम
	सेकयाम्बभूव । सेकयामास		
आ०	सेक्यात्	सेक्यास्ताम्	सेक्यासुः
	सेक्याः	सेक्यास्तम्	सेक्यास्त
	सेक्यासम्	सेक्यास्व	सेक्यास्म
श्व०	सेकयिता	सेकयितारौ	सेकयितारः
	सेकयितासि	सेकयितास्थः	सेकयितास्थ
	सेकयितास्मि	सेकयितास्वः	सेकयितास्मः
भ०	सेकयिष्यति	सेकयिष्यतः	सेकयिष्यन्ति
	सेकयिष्यसि	सेकयिष्यथः	सेकयिष्यथ
	सेकयिष्यामि	सेकयिष्यावः	सेकयिष्यामः
क्रि०	असेकयिष्यत्	असेकयिष्यताम्	असेकयिष्यन्
	असेकयिष्यः	असेकयिष्यतम्	असेकयिष्यत
	असेकयिष्यम्	असेकयिष्याव	असेकयिष्याम

व०	सेकयते	सेकयेते	सेकयन्ते
	सेकयसे	सेकयेथे	सेकयध्वे
	सेकये	सेकयावहे	सेकयामहे
स०	सेकयेत	सेकयेयाताम्	सेकयेरन्
	सेकयेथाः	सेकयेयाथाम्	सेकयेध्वम्
	सेकयेय	सेकयेवहि	सेकयेमहि
प०	सेकयताम्	सेकयेताम्	सेकयन्ताम्
	सेकयस्व	सेकयेथाम्	सेकयध्वम्
	सेकयै	सेकयावहै	सेकयामहै
ह्य०	असेकयत	असेकयेताम्	असेकयन्त
	असेकयथाः	असेकयेथाम्	असेकयध्वम्
	असेकये	असेकयावहि	असेकयामहि
अ०	असिसेकत	असिसेकेताम्	असिसेकन्त
	असिसेकथाः	असिसेकेथाम्	असिसेकध्वम्
	असिसेके	असिसेकावहि	असिसेकामहि
प०	सेकयाञ्चक्रे	सेकयाञ्चक्राते	सेकयाञ्चक्रिरे
	सेकयाञ्चकृषे	सेकयाञ्चक्राथे	सेकयाञ्चकृढ्वे
	सेकयाञ्चक्रे	सेकयाञ्चकृवहे	सेकयाञ्चकृमहे
	सेकयाम्बभूव । सेकयामास		
आ०	सेकयिषीष्ट	सेकयिषीयास्ताम्	सेकयिषीरन्
	सेकयिषीष्ठाः	सेकयिषीयास्थाम्	सेकयिषीढ्वम् ध्वम्
	सेकयिषीय	सेकयिषीवहि	सेकयिषीमहि
श्व०	सेकयिता	सेकयितारौ	सेकयितारः
	सेकयितासे	सेकयितासाथे	सेकयिताध्वे
	सेकयिताहे	सेकयितास्वहे	सेकयितास्महे
भ०	सेकयिष्यते	सेकयिष्येते	सेकयिष्यन्ते
	सेकयिष्यसे	सेकयिष्येथे	सेकयिष्यध्वे
	सेकयिष्ये	सेकयिष्यावहे	सेकयिष्यामहे
क्रि०	असेकयिष्यत	असेकयिष्येताम्	असेकयिष्यन्त
	असेकयिष्यथाः	असेकयिष्येथाम्	असेकयिष्यध्वम्
	असेकयिष्ये	असेकयिष्यावहि	असेकयिष्यामहि

CC-0. Public Domain. Vipin Kumar Collection, Deoband

Digitized by Madhuban Trust

636 स्रेकृङ् (स्रेकृ) गतौ ।

व० स्रेकयति स्रेकयतः स्रेकयन्ति
स्रेकयसि स्रेकयथः स्रेकयथ
स्रेकयामि स्रेकयावः स्रेकयामः

स० स्रेकयेत् स्रेकयेताम् स्रेकयेयुः
स्रेकयेः स्रेकयेतम् स्रेकयेत
स्रेकयेयम् स्रेकयेव स्रेकयेम

प० स्रेकयतु स्रेकयतात् स्रेकयताम् स्रेकयन्तु
स्रेकय स्रेकयतात् स्रेकयतम् स्रेकयत
स्रेकयाणि स्रेकयाव स्रेकयाम

ह्य० अस्रेकयत् अस्रेकयताम् अस्रेकयन्
अस्रेकयः अस्रेकयतम् अस्रेकयत
अस्रेकयम् अस्रेकयाव अस्रेकयाम

अ० असिस्रेकत् असिस्रेकताम् असिस्रेकन्
असिस्रेकः असिस्रेकतम् असिस्रेकत
असिस्रेकम् असिस्रेकाव असिस्रेकाम

प० स्रेकयाञ्चकार स्रेकयाञ्चक्रतुः स्रेकयाञ्चक्रुः इ०
आ० स्रेक्यात् स्रेक्यास्ताम् स्रेक्यासुः इ०
श्व० स्रेकयिता स्रेकयितारौ स्रेकयितारः इ०
भ० स्रेकयिष्यति स्रेकयिष्यतः स्रेकयिष्यन्ति इ०
क्रि० अस्रेकयिष्यत् अस्रेकयिष्यताम् अस्रेकयिष्यन् इ०

व० स्रेकयते स्रेकयेते स्रेकयन्ते
स्रेकयसे स्रेकयेथे स्रेकयध्वे
स्रेकये स्रेकयावहे स्रेकयामहे

स० स्रेकयेत स्रेकयेयाताम् स्रेकयेरन्
स्रेकयेथाः स्रेकयेयाथाम् स्रेकयेध्वम्
स्रेकयेय स्रेकयेवहि स्रेकयेमहि

प० स्रेकयताम् स्रेकयेताम् स्रेकयन्ताम्
स्रेकयस्व स्रेकयेथाम् स्रेकयध्वम्
स्रेकयै स्रेकयावहै स्रेकयामहै

ह्य० अस्रेकयत अस्रेकयेताम् अस्रेकयन्त
अस्रेकयथाः अस्रेकयेथाम् अस्रेकयध्वम्
अस्रेकये अस्रेकयावहि अस्रेकयामहि

अ० असिस्रेकत असिस्रेकेताम् असिस्रेकन्त
असिस्रेकथाः असिस्रेकेथाम् असिस्रेकध्वम्
असिस्रेके असिस्रेकावहि असिस्रेकामहि

प० स्रेकयाञ्चक्रे स्रेकयाञ्चक्राते स्रेकयाञ्चक्रिरे इ०
आ० स्रेकयिषीष्ट स्रेकयिषीयास्ताम् स्रेकयिषीरन् इ०
श्व० स्रेकयिता स्रेकयितारौ स्रेकयितारः इ०
भ० स्रेकयिष्यते स्रेकयिष्येते स्रेकयिष्यन्ते इ०
क्रि० अस्रेकयिष्यत अस्रेकयिष्येताम् अस्रेकयिष्यन्त इ०

CC-0. Public Domain. Vipin Kumar Collection, Deoband

Digitized by Madhuban Trust

॥ अथ घान्ता नव ॥

637 रघुङ् (रङ्घ्) गतौ ।

व०	रङ्घयति	रङ्घयतः	रङ्घयन्ति
	रङ्घयसि	रङ्घयथः	रङ्घयथ
	रङ्घयामि	रङ्घयावः	रङ्घयामः
स०	रङ्घयेत्	रङ्घयेताम्	रङ्घयेयुः
	रङ्घयेः	रङ्घयेतम्	रङ्घयेत
	रङ्घयेयम्	रङ्घयेव	रङ्घयेम

प० रङ्घयतु रङ्घयतात् रङ्घयताम् रङ्घयन्तु
रङ्घय रङ्घयतात् रङ्घयतम् रङ्घयत
रङ्घयाणि रङ्घयाव रङ्घयाम

ह्य०	अरङ्घयत्	अरङ्घयताम्	अरङ्घयन्
	अरङ्घयः	अरङ्घयतम्	अरङ्घयत
	अरङ्घयम्	अरङ्घयाव	अरङ्घयाम
अ०	अररङ्घत्	अररङ्घताम्	अररङ्घन्
	अररङ्घः	अररङ्घतम्	अररङ्घत
	अररङ्घम्	अररङ्घाव	अररङ्घाम
प०	रङ्घयाञ्चकार	रङ्घयाञ्चक्रतुः	रङ्घयाञ्चक्रुः
	रङ्घयाञ्चकर्थ	रङ्घयाञ्चक्रथुः	रङ्घयाञ्चक्र

रङ्घयाञ्चकार-चकर रङ्घयाञ्चकृव रङ्घयाञ्चकृम
रङ्घयाम्बभूव । रङ्घयामास

आ०	रङ्घ्यात्	रङ्घ्यास्ताम्	रङ्घ्यासुः
	रङ्घ्याः	रङ्घ्यास्तम्	रङ्घ्यास्त
	रङ्घ्यासम्	रङ्घ्यास्व	रङ्घ्यास्म
श्व०	रङ्घयिता	रङ्घयितारौ	रङ्घयितारः
	रङ्घयितासि	रङ्घयितास्थः	रङ्घयितास्थ
	रङ्घयितास्मि	रङ्घयितास्वः	रङ्घयितास्मः
भ०	रङ्घयिष्यति	रङ्घयिष्यतः	रङ्घयिष्यन्ति
	रङ्घयिष्यसि	रङ्घयिष्यथः	रङ्घयिष्यथ
	रङ्घयिष्यामि	रङ्घयिष्यावः	रङ्घयिष्यामः
क्रि०	अरङ्घयिष्यत्	अरङ्घयिष्यताम्	अरङ्घयिष्यन्
	अरङ्घयिष्यः	अरङ्घयिष्यतम्	अरङ्घयिष्यत
	अरङ्घयिष्यम्	अरङ्घयिष्याव	अरङ्घयिष्याम

व०	रङ्घयते	रङ्घयेते	रङ्घयन्ते
	रङ्घयसे	रङ्घयेथे	रङ्घयध्वे
	रङ्घये	रङ्घयावहे	रङ्घयामहे
स०	रङ्घयेत	रङ्घयेयाताम्	रङ्घयेरन्
	रङ्घयेथाः	रङ्घयेयाथाम्	रङ्घयेध्वम्
	रङ्घयेय	रङ्घयेवहि	रङ्घयेमहि
प०	रङ्घयताम्	रङ्घयेताम्	रङ्घयन्ताम्
	रङ्घयस्व	रङ्घयेथाम्	रङ्घयध्वम्
	रङ्घयै	रङ्घयावहै	रङ्घयामहै
ह्य०	अरङ्घयत	अरङ्घयेताम्	अरङ्घयन्त
	अरङ्घयथाः	अरङ्घयेथाम्	अरङ्घयध्वम्
	अरङ्घये	अरङ्घयावहि	अरङ्घयामहि
अ०	अररङ्घत	अररङ्घेताम्	अररङ्घन्त
	अररङ्घथाः	अररङ्घेथाम्	अररङ्घध्वम्
	अररङ्घे	अररङ्घावहि	अररङ्घामहि
प०	रङ्घयाञ्चक्रे	रङ्घयाञ्चक्राते	रङ्घयाञ्चक्रिरे
	रङ्घयाञ्चकृषे	रङ्घयाञ्चक्राथे	रङ्घयाञ्चकृढ्वे
	रङ्घयाञ्चक्रे	रङ्घयाञ्चकृवहे	रङ्घयाञ्चकृमहे

रङ्घयाम्बभूव । रङ्घयामास

आ०	रङ्घयिषीष्ट	रङ्घयिषीयास्ताम्	रङ्घयिषीरन्
	रङ्घयिषीष्ठाः	रङ्घयिषीयास्थाम्	रङ्घयिषीढ्वम् ध्वम्
	रङ्घयिषीय	रङ्घयिषीवहि	रङ्घयिषीमहि
श्व०	रङ्घयिता	रङ्घयितारौ	रङ्घयितारः
	रङ्घयितासे	रङ्घयितासाथे	रङ्घयिताध्वे
	रङ्घयिताहे	रङ्घयितास्वहे	रङ्घयितास्महे
भ०	रङ्घयिष्यते	रङ्घयिष्येते	रङ्घयिष्यन्ते
	रङ्घयिष्यसे	रङ्घयिष्येथे	रङ्घयिष्यध्वे
	रङ्घयिष्ये	रङ्घयिष्यावहे	रङ्घयिष्यामहे
क्रि०	अरङ्घयिष्यत	अरङ्घयिष्येताम्	अरङ्घयिष्यन्त
	अरङ्घयिष्यथाः	अरङ्घयिष्येथाम्	अरङ्घयिष्यध्वम्
	अरङ्घयिष्ये	अरङ्घयिष्यावहि	अरङ्घयिष्यामहि

CC-0. Public Domain. Vipin Kumar Collection, Deoband

Digitized by Madhuban Trust

638 लघुङ् (लङ्घ्) गतौ । भोजननिवृत्तावपि

व०	लङ्घयति	लङ्घयतः	लङ्घयन्ति
	लङ्घयसि	लङ्घयथः	लङ्घयथ
	लङ्घयामि	लङ्घयावः	लङ्घयामः
स०	लङ्घयेत्	लङ्घयेताम्	लङ्घयेयुः
	लङ्घयेः	लङ्घयेतम्	लङ्घयेत
	लङ्घयेयम्	लङ्घयेव	लङ्घयेम
प०	लङ्घयतु लङ्घयतात्	लङ्घयताम्	लङ्घयन्तु
	लङ्घय लङ्घयतात्	लङ्घयतम्	लङ्घयत
	लङ्घयानि	लङ्घयाव	लङ्घयाम
ह्य०	अलङ्घयत्	अलङ्घयताम्	अलङ्घयन्
	अलङ्घयः	अलङ्घयतम्	अलङ्घयत
	अलङ्घयम्	अलङ्घयाव	अलङ्घयाम
अ०	अललङ्घत्	अललङ्घताम्	अललङ्घन्
	अललङ्घः	अललङ्घतम्	अललङ्घत
	अललङ्घम्	अललङ्घाव	अललङ्घाम
प०	लङ्घयाञ्चकार	लङ्घयाञ्चक्रतुः	लङ्घयाञ्चक्रुः
	लङ्घयाञ्चकर्थ	लङ्घयाञ्चक्रथुः	लङ्घयाञ्चक्र
	लङ्घयाञ्चकार-चकर	लङ्घयाञ्चकृव	लङ्घयाञ्चकृम
	लङ्घयाम्बभूव । लङ्घयामास		
आ०	लङ्घ्यात्	लङ्घ्यास्ताम्	लङ्घ्यासुः
	लङ्घ्याः	लङ्घ्यास्तम्	लङ्घ्यास्त
	लङ्घ्यासम्	लङ्घ्यास्व	लङ्घ्यास्म
श्व०	लङ्घयिता	लङ्घयितारौ	लङ्घयितारः
	लङ्घयितासि	लङ्घयितास्थः	लङ्घयितास्थ
	लङ्घयितास्मि	लङ्घयितास्वः	लङ्घयितास्मः
भ०	लङ्घयिष्यति	लङ्घयिष्यतः	लङ्घयिष्यन्ति
	लङ्घयिष्यसि	लङ्घयिष्यथः	लङ्घयिष्यथ
	लङ्घयिष्यामि	लङ्घयिष्यावः	लङ्घयिष्यामः
क्रि०	अलङ्घयिष्यत्	अलङ्घयिष्यताम्	अलङ्घयिष्यन्
	अलङ्घयिष्यः	अलङ्घयिष्यतम्	अलङ्घयिष्यत
	अलङ्घयिष्यम्	अलङ्घयिष्याव	अलङ्घयिष्याम

व०	लङ्घयते	लङ्घयेते	लङ्घयन्ते
	लङ्घयसे	लङ्घयेथे	लङ्घयध्वे
	लङ्घये	लङ्घयावहे	लङ्घयामहे
स०	लङ्घयेत	लङ्घयेयाताम्	लङ्घयेरन्
	लङ्घयेथाः	लङ्घयेयाथाम्	लङ्घयेध्वम्
	लङ्घयेय	लङ्घयेवहि	लङ्घयेमहि
प०	लङ्घयताम्	लङ्घयेताम्	लङ्घयन्ताम्
	लङ्घयस्व	लङ्घयेथाम्	लङ्घयध्वम्
	लङ्घयै	लङ्घयावहै	लङ्घयामहै
ह्य०	अलङ्घयत	अलङ्घयेताम्	अलङ्घयन्त
	अलङ्घयथाः	अलङ्घयेथाम्	अलङ्घयध्वम्
	अलङ्घये	अलङ्घयावहि	अलङ्घयामहि
अ०	अललङ्घत	अललङ्घेताम्	अललङ्घन्त
	अललङ्घथाः	अललङ्घेथाम्	अललङ्घध्वम्
	अललङ्घे	अललङ्घावहि	अललङ्घामहि
प०	लङ्घयाञ्चक्रे	लङ्घयाञ्चक्राते	लङ्घयाञ्चक्रिरे
	लङ्घयाञ्चकृषे	लङ्घयाञ्चक्राथे	लङ्घयाञ्चकृढ्वे
	लङ्घयाञ्चक्रे	लङ्घयाञ्चकृवहे	लङ्घयाञ्चकृमहे
	लङ्घयाम्बभूव । लङ्घयामास		
आ०	लङ्घयिषीष्ट	लङ्घयिषीयास्ताम्	लङ्घयिषीरन्
	लङ्घयिषीष्ठाः	लङ्घयिषीयास्थाम्	लङ्घयिषीढ्वम् ध्वम्
	लङ्घयिषीय	लङ्घयिषीवहि	लङ्घयिषीमहि
श्व०	लङ्घयिता	लङ्घयितारौ	लङ्घयितारः
	लङ्घयितासे	लङ्घयितासाथे	लङ्घयिताध्वे
	लङ्घयिताहे	लङ्घयितास्वहे	लङ्घयितास्महे
भ०	लङ्घयिष्यते	लङ्घयिष्येते	लङ्घयिष्यन्ते
	लङ्घयिष्यसे	लङ्घयिष्येथे	लङ्घयिष्यध्वे
	लङ्घयिष्ये	लङ्घयिष्यावहे	लङ्घयिष्यामहे
क्रि०	अलङ्घयिष्यत	अलङ्घयिष्येताम्	अलङ्घयिष्यन्त
	अलङ्घयिष्यथाः	अलङ्घयिष्येथाम्	अलङ्घयिष्यध्वम्
	अलङ्घयिष्ये	अलङ्घयिष्यावहि	अलङ्घयिष्यामहि

CC-0. Public Domain. Vipin Kumar Collection, Deoband

Digitized by Madhuban Trust

639 अघुङ् (अङ्घ) गत्याक्षेपे ।

व० अङ्घयति अङ्घयतः अङ्घयन्ति
अङ्घयसि अङ्घयथः अङ्घयथ
अङ्घयामि अङ्घयावः अङ्घयामः

स० अङ्घयेत् अङ्घयेताम् अङ्घयेयुः
अङ्घयेः अङ्घयेतम् अङ्घयेत
अङ्घयेयम् अङ्घयेव अङ्घयेम

प० अङ्घयतु अङ्घयतात् अङ्घयताम् अङ्घयन्तु
अङ्घय अङ्घयतात् अङ्घयतम् अङ्घयत
अङ्घयानि अङ्घयाव अङ्घयाम

ह्य० आङ्घयत् आङ्घयताम् आङ्घयन्
आङ्घयः आङ्घयतम् आङ्घयत
आङ्घयम् आङ्घयाव आङ्घयाम

अ० आञ्जिघत् आञ्जिघताम् आञ्जिघन्
आञ्जिघः आञ्जिघतम् आञ्जिघत
आञ्जिघम् आञ्जिघाव आञ्जिघाम

प० अङ्घयाञ्चकार अङ्घयाञ्चक्रतुः अङ्घयाञ्चक्रुः
अङ्घयाञ्चकर्थ अङ्घयाञ्चक्रथुः अङ्घयाञ्चक्र
अङ्घयाञ्चकार-चकर अङ्घयाञ्चकृव अङ्घयाञ्चकृम
अङ्घयाम्बभूव । अङ्घयामास

आ० अङ्घ्यात् अङ्घ्यास्ताम् अङ्घ्यासुः
अङ्घ्याः अङ्घ्यास्तम् अङ्घ्यास्त
अङ्घ्यासम् अङ्घ्यास्व अङ्घ्यास्म

श्व० अङ्घयिता अङ्घयितारौ अङ्घयितारः
अङ्घयितासि अङ्घयितास्थः अङ्घयितास्थ
अङ्घयितास्मि अङ्घयितास्वः अङ्घयितास्मः

भ० अङ्घयिष्यति अङ्घयिष्यतः अङ्घयिष्यन्ति
अङ्घयिष्यसि अङ्घयिष्यथः अङ्घयिष्यथ
अङ्घयिष्यामि अङ्घयिष्यावः अङ्घयिष्यामः

क्रि० आङ्घयिष्यत् आङ्घयिष्यताम् आङ्घयिष्यन्
आङ्घयिष्यः आङ्घयिष्यतम् आङ्घयिष्यत
आङ्घयिष्यम् आङ्घयिष्याव आङ्घयिष्याम

व० अङ्घयते अङ्घयेते अङ्घयन्ते
अङ्घयसे अङ्घयेथे अङ्घयध्वे
अङ्घये अङ्घयावहे अङ्घयामहे

स० अङ्घयेत अङ्घयेयाताम् अङ्घयेरन्
अङ्घयेथाः अङ्घयेयाथाम् अङ्घयेध्वम्
अङ्घयेय अङ्घयेवहि अङ्घयेमहि

प० अङ्घयताम् अङ्घयेताम् अङ्घयन्ताम्
अङ्घयस्व अङ्घयेथाम् अङ्घयध्वम्
अङ्घयै अङ्घयावहै अङ्घयामहै

ह्य० आङ्घयत आङ्घयेताम् आङ्घयन्त
आङ्घयथाः आङ्घयेथाम् आङ्घयध्वम्
आङ्घये आङ्घयावहि आङ्घयामहि

अ० आञ्जिघत आञ्जिघेताम् आञ्जिघन्त
आञ्जिघथाः आञ्जिघेथाम् आञ्जिघध्वम्
आञ्जिघे आञ्जिघावहि आञ्जिघामहि

प० अङ्घयाञ्चक्रे अङ्घयाञ्चक्राते अङ्घयाञ्चक्रिरे
अङ्घयाञ्चकृषे अङ्घयाञ्चक्राथे अङ्घयाञ्चकृढ्वे
अङ्घयाञ्चक्रे अङ्घयाञ्चकृवहे अङ्घयाञ्चकृमहे
अङ्घयाम्बभूव । अङ्घयामास

आ० अङ्घयिषीष्ट अङ्घयिषीयास्ताम् अङ्घयिषीरन्
अङ्घयिषीष्ठाः अङ्घयिषीयास्थाम् अङ्घयिषीढ्वम्
ध्वम्
अङ्घयिषीय अङ्घयिषीवहि अङ्घयिषीमहि

श्व० अङ्घयिता अङ्घयितारौ अङ्घयितारः
अङ्घयितासे अङ्घयितासाथे अङ्घयिताध्वे
अङ्घयिताहे अङ्घयितास्वहे अङ्घयितास्महे

भ० अङ्घयिष्यते अङ्घयिष्येते अङ्घयिष्यन्ते
अङ्घयिष्यसे अङ्घयिष्येथे अङ्घयिष्यध्वे
अङ्घयिष्ये अङ्घयिष्यावहे अङ्घयिष्यामहे

क्रि० आङ्घयिष्यत आङ्घयिष्येताम् आङ्घयिष्यन्त
आङ्घयिष्यथाः आङ्घयिष्येथाम् आङ्घयिष्यध्वम्
आङ्घयिष्ये आङ्घयिष्यावहि आङ्घयिष्यामहि

CC-0. Public Domain. Vipin Kumar Collection, Deoband

Digitized by Madhuban Trust

586 वघुङ् (वङ्घ) गत्याक्षेपे ।

व० वङ्घयति वङ्घयतः वङ्घयन्ति
वङ्घयसि वङ्घयथः वङ्घयथ
वङ्घयामि वङ्घयावः वङ्घयामः

स० वङ्घयेत् वङ्घयेताम् वङ्घयेयुः
वङ्घयेः वङ्घयेतम् वङ्घयेत
वङ्घयेयम् वङ्घयेव वङ्घयेम

प० वङ्घयतु वङ्घयतात् वङ्घयताम् वङ्घयन्तु
वङ्घय वङ्घयतात् वङ्घयतम् वङ्घयत
वङ्घयानि वङ्घयाव वङ्घयाम

ह्य० अवङ्घयत् अवङ्घयताम् अवङ्घयन्
अवङ्घयः अवङ्घयतम् अवङ्घयत
अवङ्घयम् अवङ्घयाव अवङ्घयाम

अ० अववङ्घत् अववङ्घताम् अववङ्घन्
अववङ्घः अववङ्घतम् अववङ्घत
अववङ्घम् अववङ्घाव अववङ्घाम

प० वङ्घयाञ्चकार वङ्घयाञ्चक्रतुः वङ्घयाञ्चक्रुः
वङ्घयाञ्चकर्थ वङ्घयाञ्चक्रथुः वङ्घयाञ्चक्र
वङ्घयाञ्चकार-चकर वङ्घयाञ्चकृव वङ्घयाञ्चकृम
वङ्घयाम्बभूव । वङ्घयामास

आ० वङ्घ्यात् वङ्घ्यास्ताम् वङ्घ्यासुः
वङ्घ्याः वङ्घ्यास्तम् वङ्घ्यास्त
वङ्घ्यासम् वङ्घ्यास्व वङ्घ्यास्म

श्व० वङ्घयिता वङ्घयितारौ वङ्घयितारः
वङ्घयितासि वङ्घयितास्थः वङ्घयितास्थ
वङ्घयितास्मि वङ्घयितास्वः वङ्घयितास्मः

भ० वङ्घयिष्यति वङ्घयिष्यतः वङ्घयिष्यन्ति
वङ्घयिष्यसि वङ्घयिष्यथः वङ्घयिष्यथ
वङ्घयिष्यामि वङ्घयिष्यावः वङ्घयिष्यामः

क्रि० अवङ्घयिष्यत् अवङ्घयिष्यताम् अवङ्घयिष्यन्
अवङ्घयिष्यः अवङ्घयिष्यतम् अवङ्घयिष्यत
अवङ्घयिष्यम् अवङ्घयिष्याव अवङ्घयिष्याम

व० वङ्घयते वङ्घयेते वङ्घयन्ते
वङ्घयसे वङ्घयेथे वङ्घयध्वे
वङ्घये वङ्घयावहे वङ्घयामहे

स० वङ्घयेत वङ्घयेयाताम् वङ्घयेरन्
वङ्घयेथाः वङ्घयेयाथाम् वङ्घयेध्वम्
वङ्घयेय वङ्घयेवहि वङ्घयेमहि

प० वङ्घयताम् वङ्घयेताम् वङ्घयन्ताम्
वङ्घयस्व वङ्घयेथाम् वङ्घयध्वम्
वङ्घयै वङ्घयावहै वङ्घयामहै

ह्य० अवङ्घयत अवङ्घयेताम् अवङ्घयन्त
अवङ्घयथाः अवङ्घयेथाम् अवङ्घयध्वम्
अवङ्घये अवङ्घयावहि अवङ्घयामहि

अ० अववङ्घत अववङ्घेताम् अववङ्घन्त
अववङ्घथाः अववङ्घेथाम् अववङ्घध्वम्
अववङ्घे अववङ्घावहि अववङ्घामहि

प० वङ्घयाञ्चक्रे वङ्घयाञ्चक्राते वङ्घयाञ्चक्रिरे
वङ्घयाञ्चकृषे वङ्घयाञ्चक्राथे वङ्घयाञ्चकृढ्वे
वङ्घयाञ्चक्रे वङ्घयाञ्चकृवहे वङ्घयाञ्चकृमहे
वङ्घयाम्बभूव । वङ्घयामास

आ० वङ्घयिषीष्ट वङ्घयिषीयास्ताम् वङ्घयिषीरन्
वङ्घयिषीष्ठाः वङ्घयिषीयास्थाम् वङ्घयिषीढ्वम् / ध्वम्
वङ्घयिषीय वङ्घयिषीवहि वङ्घयिषीमहि

श्व० वङ्घयिता वङ्घयितारौ वङ्घयितारः
वङ्घयितासे वङ्घयितासाथे वङ्घयिताध्वे
वङ्घयिताहे वङ्घयितास्वहे वङ्घयितास्महे

भ० वङ्घयिष्यते वङ्घयिष्येते वङ्घयिष्यन्ते
वङ्घयिष्यसे वङ्घयिष्येथे वङ्घयिष्यध्वे
वङ्घयिष्ये वङ्घयिष्यावहे वङ्घयिष्यामहे

क्रि० अवङ्घयिष्यत अवङ्घयिष्येताम् अवङ्घयिष्यन्त
अवङ्घयिष्यथाः अवङ्घयिष्येथाम् अवङ्घयिष्यध्वम्
अवङ्घयिष्ये अवङ्घयिष्यावहि अवङ्घयिष्यामहि

CC-0. Public Domain. Vipin Kumar Collection, Deoband

Digitized by Madhuban Trust

641 मघुङ् (मङ्घु) केतवे च ।

व०	मङ्घयति	मङ्घयतः	मङ्घयन्ति
	मङ्घयसि	मङ्घयथः	मङ्घयथ
	मङ्घयामि	मङ्घयावः	मङ्घयामः
स०	मङ्घयेत्	मङ्घयेताम्	मङ्घयेयुः
	मङ्घयेः	मङ्घयेतम्	मङ्घयेत
	मङ्घयेयम्	मङ्घयेव	मङ्घयेम

प० मङ्घयतु मङ्घयतात् मङ्घयताम् मङ्घयन्तु
मङ्घय मङ्घयतात् मङ्घयतम् मङ्घयत
मङ्घयानि मङ्घयाव मङ्घयाम

ह्य०	अमङ्घयत्	अमङ्घयताम्	अमङ्घयन्
	अमङ्घयः	अमङ्घयतम्	अमङ्घयत
	अमङ्घयम	अमङ्घयाव	अमङ्घयाम
अ०	अममङ्घत्	अममङ्घताम्	अममङ्घन्
	अममङ्घः	अममङ्घतम्	अममङ्घत
	अममङ्घम्	अममङ्घाव	अममङ्घाम
प०	मङ्घयाञ्चकार	मङ्घयाञ्चकतुः	मङ्घयाञ्चकुः
	मङ्घयाञ्चकर्थ	मङ्घयाञ्चकथुः	मङ्घयाञ्चक
	मङ्घयाञ्चकार-चकर	मङ्घयाञ्चकृव	मङ्घयाञ्चकृम

मङ्घयाम्बभूव । मङ्घयामास

आ०	मङ्घ्यात्	मङ्घ्यास्ताम्	मङ्घ्यासुः
	मङ्घ्याः	मङ्घ्यास्तम	मङ्घ्यास्त
	मङ्घ्यासम्	मङ्घ्यास्व	मङ्घ्यास्म
श्व०	मङ्घयिता	मङ्घयितारौ	मङ्घयितारः
	मङ्घयितासि	मङ्घयितास्थः	मङ्घयितास्थ
	मङ्घयितास्मि	मङ्घयितास्वः	मङ्घयितास्मः
भ०	मङ्घयिष्यति	मङ्घयिष्यतः	मङ्घयिष्यन्ति
	मङ्घयिष्यसि	मङ्घयिष्यथः	मङ्घयिष्यथ
	मङ्घयिष्यामि	मङ्घयिष्यावः	मङ्घयिष्यामः
क्रि०	अमङ्घयिष्यत्	अमङ्घयिष्यताम्	अमङ्घयिष्यन्
	अमङ्घयिष्यः	अमङ्घयिष्यतम्	अमङ्घयिष्यत
	अमङ्घयिष्यम्	अमङ्घयिष्याव	अमङ्घयिष्याम

व०	मङ्घयते	मङ्घयेते	मङ्घयन्ते
	मङ्घयसे	मङ्घयेथे	मङ्घयध्वे
	मङ्घये	मङ्घयावहे	मङ्घयामहे
स०	मङ्घयेत	मङ्घयेयाताम्	मङ्घयेरन्
	मङ्घयेथाः	मङ्घयेयाथाम्	मङ्घयेध्वम्
	मङ्घयेय	मङ्घयेवहि	मङ्घयेमहि
प०	मङ्घयताम्	मङ्घयेताम्	मङ्घयन्ताम्
	मङ्घयस्व	मङ्घयेथाम्	मङ्घयध्वम्
	मङ्घये	मङ्घयावहै	मङ्घयामहै
ह्य०	अमङ्घयत	अमङ्घयेताम्	अमङ्घयन्त
	अमङ्घयथाः	अमङ्घयेथाम्	अमङ्घयध्वम्
	अमङ्घये	अमङ्घयावहि	अमङ्घयामहि
अ०	अममङ्घत	अममङ्घेताम्	अममङ्घन्त
	अममङ्घथाः	अममङ्घेथाम्	अममङ्घध्वम्
	अममङ्घे	अममङ्घावहि	अममङ्घामहि
प०	मङ्घयाञ्चक्रे	मङ्घयाञ्चक्राते	मङ्घयाञ्चक्रिरे
	मङ्घयाञ्चकृषे	मङ्घयाञ्चक्राथे	मङ्घयाञ्चकृढ्वे
	मङ्घयाञ्चक्रे	मङ्घयाञ्चकृवहे	मङ्घयाञ्चकृमहे

मङ्घयाम्बभूव । मङ्घयामास

आ०	मङ्घयिषीष्ट	मङ्घयिषीयास्ताम्	मङ्घयिषीरन्
	मङ्घयिषीष्ठाः	मङ्घयिषीयास्थाम्	मङ्घयिषीढ्वम् ध्वम्
	मङ्घयिषीय	मङ्घयिषीवहि	मङ्घयिषीमहि
श्व०	मङ्घयिता	मङ्घयितारौ	मङ्घयितारः
	मङ्घयितासे	मङ्घयितासाथे	मङ्घयिताध्वे
	मङ्घयिताहे	मङ्घयितास्वहे	मङ्घयितास्महे
भ०	मङ्घयिष्यते	मङ्घयिष्येते	मङ्घयिष्यन्ते
	मङ्घयिष्यसे	मङ्घयिष्येथे	मङ्घयिष्यध्वे
	मङ्घयिष्ये	मङ्घयिष्यावहे	मङ्घयिष्यामहे
क्रि०	अमङ्घयिष्यत	अमङ्घयिष्येताम्	अमङ्घयिष्यन्त
	अमङ्घयिष्यथाः	अमङ्घयिष्येथाम्	अमङ्घयिष्यध्वम्
	अमङ्घयिष्ये	अमङ्घयिष्यावहि	अमङ्घयिष्यामहि

CC-0. Public Domain. Vipin Kumar Collection, Deoband

Digitized by Madhuban Trust

642 राघृङ् (राघ) सामर्थ्ये ।

व०	राघयति	राघयतः	राघयन्ति
	राघयसि	राघयथः	राघयथ
	राघयामि	राघयावः	राघयामः
स०	राघयेत्	राघयेताम्	राघयेयुः
	राघयेः	राघयेतम्	राघयेत
	राघयेयम्	राघयेव	राघयेम
प०	राघयतु राघयतात्	राघयताम्	राघयन्तु
	राघय राघयतात्	राघयतम्	राघयत
	राघयाणि	राघयाव	राघयाम
ह्य०	अराघयत्	अराघयताम्	अराघयन्
	अराघयः	अराघयतम्	अराघयत
	अराघयम्	अराघयाव	अराघयाम
अ०	अरराघत्	अरराघताम्	अरराघन्
	अरराघः	अरराघतम्	अरराघत
	अरराघम्	अरराघाव	अरराघाम
प०	राघयाञ्चकार	राघयाञ्चक्रतुः	राघयाञ्चक्रुः
	राघयाञ्चकर्थ	राघयाञ्चक्रथुः	राघयाञ्चक्र
	राघयाञ्चकार-चकर	राघयाञ्चकृव	राघयाञ्चकृम
	राघयाम्बभूव । राघयामास		
आ०	राघ्यात्	राघ्यास्ताम्	राघ्यासुः
	राघ्याः	राघ्यास्तम्	राघ्यास्त
	राघ्यासम्	राघ्यास्व	राघ्यास्म
श्व०	राघयिता	राघयितारौ	राघयितारः
	राघयितासि	राघयितास्थः	राघयितास्थ
	राघयितास्मि	राघयितास्वः	राघयितास्मः
भ०	राघयिष्यति	राघयिष्यतः	राघयिष्यन्ति
	राघयिष्यसि	राघयिष्यथः	राघयिष्यथ
	राघयिष्यामि	राघयिष्यावः	राघयिष्यामः
क्रि०	अराघयिष्यत्	अराघयिष्यताम्	अराघयिष्यन्
	अराघयिष्यः	अराघयिष्यतम्	अराघयिष्यत
	अराघयिष्यम्	अराघयिष्याव	अराघयिष्याम

व०	राघयते	राघयेते	राघयन्ते
	राघयसे	राघयेथे	राघयध्वे
	राघये	राघयावहे	राघयामहे
स०	राघयेत	राघयेयाताम्	राघयेरन्
	राघयेथाः	राघयेयाथाम्	राघयेध्वम्
	राघयेय	राघयेवहि	राघयेमहि
प०	राघयताम्	राघयेताम्	राघयन्ताम्
	राघयस्व	राघयेथाम्	राघयध्वम्
	राघयै	राघयावहै	राघयामहै
ह्य०	अराघयत	अराघयेताम्	अराघयन्त
	अराघयथाः	अराघयेथाम्	अराघयध्वम्
	अराघये	अराघयावहि	अराघयामहि
अ०	अरराघत	अरराघेताम्	अरराघन्त
	अरराघथाः	अरराघेथाम्	अरराघध्वम्
	अरराघे	अरराघावहि	अरराघामहि
प०	राघयाञ्चक्रे	राघयाञ्चक्राते	राघयाञ्चक्रिरे
	राघयाञ्चकृषे	राघयाञ्चक्राथे	राघयाञ्चकृढ्वे
	राघयाञ्चक्रे	राघयाञ्चकृवहे	राघयाञ्चकृमहे
	राघयाम्बभूव । राघयामास		
आ०	राघयिषीष्ट	राघयिषीयास्ताम्	राघयिषीरन्
	राघयिषीष्ठाः	राघयिषीयास्थाम्	राघयिषीढ्वम् / ध्वम्
	राघयिषीय	राघयिषीवहि	राघयिषीमहि
श्व०	राघयिता	राघयितारौ	राघयितारः
	राघयितासे	राघयितासाथे	राघयिताध्वे
	राघयिताहे	राघयितास्वहे	राघयितास्महे
भ०	राघयिष्यते	राघयिष्येते	राघयिष्यन्ते
	राघयिष्यसे	राघयिष्येथे	राघयिष्यध्वे
	राघयिष्ये	राघयिष्यावहे	राघयिष्यामहे
क्रि०	अराघयिष्यत	अराघयिष्येताम्	अराघयिष्यन्त
	अराघयिष्यथाः	अराघयिष्येथाम्	अराघयिष्यध्वम्
	अराघयिष्ये	अराघयिष्यावहि	अराघयिष्यामहि

CC-0. Public Domain. Vipin Kumar Collection, Deoband

Digitized by Madhuban Trust

643 लाघृङ् (लाघ्) सामर्थ्ये ।

व० लाघयति लाघयतः लाघयन्ति
लाघयसि लाघयथः लाघयथ
लाघयामि लाघयावः लाघयामः

स० लाघयेत् लाघयेताम् लाघयेयुः
लाघयेः लाघयेतम् लाघयेत
लाघयेयम् लाघयेव लाघयेम

प० लाघयतु लाघयतात् लाघयताम् लाघयन्तु
लाघय लाघयतात् लाघयतम् लाघयत
लाघयानि लाघयाव लाघयाम

ह्य० अलाघयत् अलाघयताम् अलाघयन्
अलाघयः अलाघयतम् अलाघयत
अलाघयम् अलाघयाव अलाघयाम

अ० अललाघत् अललाघताम् अललाघन्
अललाघः अललाघतम् अललाघत
अललाघम् अललाघाव अललाघाम

प० लाघयाञ्चकार लाघयाञ्चक्रतुः लाघयाञ्चक्रुः
लाघयाञ्चकर्थ लाघयाञ्चक्रथुः लाघयाञ्चक्र
लाघयाञ्चकार-चकर लाघयाञ्चकृव लाघयाञ्चकृम

लाघयाम्बभूव । लाघयामास

आ० लाघ्यात् लाघ्यास्ताम् लाघ्यासुः
लाघ्याः लाघ्यास्तम् लाघ्यास्त
लाघ्यासम् लाघ्यास्व लाघ्यास्म

श्व० लाघयिता लाघयितारौ लाघयितारः
लाघयितासि लाघयितास्थः लाघयितास्थ
लाघयितास्मि लाघयितास्वः लाघयितास्मः

भ० लाघयिष्यति लाघयिष्यतः लाघयिष्यन्ति
लाघयिष्यसि लाघयिष्यथः लाघयिष्यथ
लाघयिष्यामि लाघयिष्यावः लाघयिष्यामः

क्रि० अलाघयिष्यत् अलाघयिष्यताम् अलाघयिष्यन्
अलाघयिष्यः अलाघयिष्यतम् अलाघयिष्यत
अलाघयिष्यम् अलाघयिष्याव अलाघयिष्याम

व० लाघयते लाघयेते लाघयन्ते
लाघयसे लाघयेथे लाघयध्वे
लाघये लाघयावहे लाघयामहे

स० लाघयेत लाघयेयाताम् लाघयेरन्
लाघयेथाः लाघयेयाथाम् लाघयेध्वम्
लाघयेय लाघयेवहि लाघयेमहि

प० लाघयताम् लाघयेताम् लाघयन्ताम्
लाघयस्व लाघयेथाम् लाघयध्वम्
लाघयै लाघयावहै लाघयामहै

ह्य० अलाघयत अलाघयेताम् अलाघयन्त
अलाघयथाः अलाघयेथाम् अलाघयध्वम्
अलाघये अलाघयावहि अलाघयामहि

अ० अललाघत अललाघेताम् अललाघन्त
अललाघथाः अललाघेथाम् अललाघध्वम्
अललाघे अललाघावहि अललाघामहि

प० लाघयाञ्चक्रे लाघयाञ्चक्राते लाघयाञ्चक्रिरे
लाघयाञ्चकृषे लाघयाञ्चक्राथे लाघयाञ्चकृढ्वे
लाघयाञ्चक्रे लाघयाञ्चकृवहे लाघयाञ्चकृमहे

लाघयाम्बभूव । लाघयामास

आ० लाघयिषीष्ट लाघयिषीयास्ताम् लाघयिषीरन्
लाघयिषीष्ठाः लाघयिषीयास्थाम् लाघयिषीढ्वम्
ध्वम्
लाघयिषीय लाघयिषीवहि लाघयिषीमहि

श्व० लाघयिता लाघयितारौ लाघयितारः
लाघयितासे लाघयितासाथे लाघयिताध्वे
लाघयिताहे लाघयितास्वहे लाघयितास्महे

भ० लाघयिष्यते लाघयिष्येते लाघयिष्यन्ते
लाघयिष्यसे लाघयिष्येथे लाघयिष्यध्वे
लाघयिष्ये लाघयिष्यावहे लाघयिष्यामहे

क्रि० अलाघयिष्यत अलाघयिष्येताम् अलाघयिष्यन्त
अलाघयिष्यथाः अलाघयिष्येथाम् अलाघयिष्यध्वम्
अलाघयिष्ये अलाघयिष्यावहि अलाघयिष्यामहि

CC-0. Public Domain. Vipin Kumar Collection, Deoband

Digitized by Madhuban Trust

644 द्राघृङ् (द्राघ्) आयासे च ।

व० द्राघयति द्राघयतः द्राघयन्ति
द्राघयसि द्राघयथः द्राघयथ
द्राघयामि द्राघयावः द्राघयामः

स० द्राघयेत् द्राघयेताम् द्राघयेयुः
द्राघयेः द्राघयेतम् द्राघयेत
द्राघयेयम् द्राघयेव द्राघयेम

प० द्राघयतु द्राघयतात् द्राघयताम् द्राघयन्तु
द्राघय द्राघयतात् द्राघयतम् द्राघयत
द्राघयाणि द्राघयाव द्राघयाम

ह्य० अद्राघयत् अद्राघयताम् अद्राघयन्
अद्राघयः अद्राघयतम् अद्राघयत
अद्राघयम् अद्राघयाव अद्राघयाम

अ० अदद्राघत् अदद्राघताम् अदद्राघन्
अदद्राघः अदद्राघतम् अदद्राघत
अदद्राघम् अदद्राघाव अदद्राघाम

प० द्राघयाञ्चकार द्राघयाञ्चक्रतुः द्राघयाञ्चक्रुः
द्राघयाञ्चकर्थ द्राघयाञ्चक्रथुः द्राघयाञ्चक्र
द्राघयाञ्चकार-चकर द्राघयाञ्चकृव द्राघयाञ्चकृम

द्राघयाम्बभूव । द्राघयामास

आ० द्राघ्यात् द्राघ्यास्ताम् द्राघ्यासुः
द्राघ्याः द्राघ्यास्तम् द्राघ्यास्त
द्राघ्यासम् द्राघ्यास्व द्राघ्यास्म

श्व० द्राघयिता द्राघयितारौ द्राघयितारः
द्राघयितासि द्राघयितास्थः द्राघयितास्थ
द्राघयितास्मि द्राघयितास्वः द्राघयितास्मः

भ० द्राघयिष्यति द्राघयिष्यतः द्राघयिष्यन्ति
द्राघयिष्यसि द्राघयिष्यथः द्राघयिष्यथ
द्राघयिष्यामि द्राघयिष्यावः द्राघयिष्यामः

क्रि० अद्राघयिष्यत् अद्राघयिष्यताम् अद्राघयिष्यन्
अद्राघयिष्यः अद्राघयिष्यतम् अद्राघयिष्यत
अद्राघयिष्यम् अद्राघयिष्याव अद्राघयिष्याम

व० द्राघयते द्राघयेते द्राघयन्ते
द्राघयसे द्राघयेथे द्राघयध्वे
द्राघये द्राघयावहे द्राघयामहे

स० द्राघयेत द्राघयेयाताम् द्राघयेरन
द्राघयेथाः द्राघयेयाथाम् द्राघयेध्वम्
द्राघयेय द्राघयेवहि द्राघयेमहि

प० द्राघयताम् द्राघयेताम् द्राघयन्ताम्
द्राघयस्व द्राघयेथाम् द्राघयध्वम्
द्राघयै द्राघयावहै द्राघयामहै

ह्य० अद्राघयत अद्राघयेताम् अद्राघयन्त
अद्राघयथाः अद्राघयेथाम् अद्राघयध्वम
अद्राघये अद्राघयावहि अद्राघयामहि

अ० अदद्राघत अदद्राघेताम् अदद्राघन्त
अदद्राघथाः अदद्राघेथाम् अदद्राघध्वम्
अदद्राघे अदद्राघावहि अदद्राघामहि

प० द्राघयाञ्चक्रे द्राघयाञ्चक्राते द्राघयाञ्चक्रिरे
द्राघयाञ्चकृषे द्राघयाञ्चक्राथे द्राघयाञ्चकृढ्वे
द्राघयाञ्चक्रे द्राघयाञ्चकृवहे द्राघयाञ्चकृमहे

द्राघयाम्बभूव । द्राघयामास

आ० द्राघयिषीष्ट द्राघयिषीयास्ताम द्राघयिषीरन्
द्राघयिषीष्ठाः द्राघयिषीयास्थाम् द्राघयिषीढ्वम / ध्वम्
द्राघयिषीय द्राघयिषीवहि द्राघयिषीमहि

श्व० द्राघयिता द्राघयितारौ द्राघयितारः
द्राघयितासे द्राघयितासाथे द्राघयिताध्वे
द्राघयिताहे द्राघयितास्वहे द्राघयितास्महे

भ० द्राघयिष्यते द्राघयिष्येते द्राघयिष्यन्ते
द्राघयिष्यसे द्राघयिष्येथे द्राघयिष्यध्वे
द्राघयिष्ये द्राघयिष्यावहे द्राघयिष्यामहे

क्रि० अद्राघयिष्यत अद्राघयिष्येताम् अद्राघयिष्यन्त
अद्राघयिष्यथाः अद्राघयिष्येथाम् अद्राघयिष्यध्वम्
अद्राघयिष्ये अद्राघयिष्यावहि अद्राघयिष्यामहि

CC-0. Public Domain. Vipin Kumar Collection, Deoband

Digitized by Madhuban Trust

645 श्लाघृङ् (श्लाघ्) कत्थने ।

व० श्लाघयति श्लाघयतः श्लाघयन्ति
श्लाघयसि श्लाघयथः श्लाघयथ
श्लाघयामि श्लाघयावः श्लाघयामः

स० श्लाघयेत् श्लाघयेताम् श्लाघयेयुः
श्लाघयेः श्लाघयेतम् श्लाघयेत
श्लाघयेयम् श्लाघयेव श्लाघयेम

प० श्लाघयतु श्लाघयतात् श्लाघयताम् श्लाघयन्तु
श्लाघय श्लाघयतात् श्लाघयतम् श्लाघयत
श्लाघयानि श्लाघयाव श्लाघयाम

ह्य० अश्लाघयत् अश्लाघयताम् अश्लाघयन्
अश्लाघयः अश्लाघयतम् अश्लाघयत
अश्लाघयम् अश्लाघयाव अश्लाघयाम

अ० अशश्लाघत् अशश्लाघताम् अशश्लाघन्
अशश्लाघः अशश्लाघतम् अशश्लाघत
अशश्लाघम् अशश्लाघाव अशश्लाघाम

प० श्लाघयाञ्चकार श्लाघयाञ्चक्रतुः श्लाघयाञ्चक्रुः
श्लाघयाञ्चकर्थ श्लाघयाञ्चक्रथुः श्लाघयाञ्चक्र
श्लाघयाञ्चकार-चकर श्लाघयाञ्चकृव श्लाघयाञ्चकृम

श्लाघयाम्बभूव । श्लाघयामास

आ० श्लाघ्यात् श्लाघ्यास्ताम् श्लाघ्यासुः
श्लाघ्याः श्लाघ्यास्तम् श्लाघ्यास्त
श्लाघ्यासम् श्लाघ्यास्व श्लाघ्यास्म

श्व० श्लाघयिता श्लाघयितारौ श्लाघयितारः
श्लाघयितासि श्लाघयितास्थः श्लाघयितास्थ
श्लाघयितास्मि श्लाघयितास्वः श्लाघयितास्मः

भ० श्लाघयिष्यति श्लाघयिष्यतः श्लाघयिष्यन्ति
श्लाघयिष्यसि श्लाघयिष्यथः श्लाघयिष्यथ
श्लाघयिष्यामि श्लाघयिष्यावः श्लाघयिष्यामः

क्रि० अश्लाघयिष्यत् अश्लाघयिष्यताम् अश्लाघयिष्यन्
अश्लाघयिष्यः अश्लाघयिष्यतम् अश्लाघयिष्यत
अश्लाघयिष्यम् अश्लाघयिष्याव अश्लाघयिष्याम

व० श्लाघयते श्लाघयेते श्लाघयन्ते
श्लाघयसे श्लाघयेथे श्लाघयध्वे
श्लाघये श्लाघयावहे श्लाघयामहे

स० श्लाघयेत श्लाघयेयाताम् श्लाघयेरन्
श्लाघयेथाः श्लाघयेयाथाम् श्लाघयेध्वम्
श्लाघयेय श्लाघयेवहि श्लाघयेमहि

प० श्लाघयताम् श्लाघयेताम् श्लाघयन्ताम्
श्लाघयस्व श्लाघयेथाम् श्लाघयध्वम्
श्लाघयै श्लाघयावहै श्लाघयामहै

ह्य० अश्लाघयत अश्लाघयेताम् अश्लाघयन्त
अश्लाघयथाः अश्लाघयेथाम् अश्लाघयध्वम्
अश्लाघये अश्लाघयावहि अश्लाघयामहि

अ० अशश्लाघत अशश्लाघेताम् अशश्लाघन्त
अशश्लाघथाः अशश्लाघेथाम् अशश्लाघध्वम्
अशश्लाघे अशश्लाघावहि अशश्लाघामहि

प० श्लाघयाञ्चक्रे श्लाघयाञ्चक्राते श्लाघयाञ्चक्रिरे
श्लाघयाञ्चकृषे श्लाघयाञ्चक्राथे श्लाघयाञ्चकृढ्वे
श्लाघयाञ्चक्रे श्लाघयाञ्चकृवहे श्लाघयाञ्चकृमहे

श्लाघयाम्बभूव । श्लाघयामास

आ० श्लाघयिषीष्ट श्लाघयिषीयास्ताम् श्लाघयिषीरन्
श्लाघयिषीष्ठाः श्लाघयिषीयास्थाम् श्लाघयिषीढ्वम्
ध्वम्
श्लाघयिषीय श्लाघयिषीवहि श्लाघयिषीमहि

श्व० श्लाघयिता श्लाघयितारौ श्लाघयितारः
श्लाघयितासे श्लाघयितासाथे श्लाघयिताध्वे
श्लाघयिताहे श्लाघयितास्वहे श्लाघयितास्महे

भ० श्लाघयिष्यते श्लाघयिष्येते श्लाघयिष्यन्ते
श्लाघयिष्यसे श्लाघयिष्येथे श्लाघयिष्यध्वे
श्लाघयिष्ये श्लाघयिष्यावहे श्लाघयिष्यामहे

क्रि० अश्लाघयिष्यत अश्लाघयिष्येताम् अश्लाघयिष्यन्त
अश्लाघयिष्यथाः अश्लाघयिष्येथाम् अश्लाघयिष्यध्वम्
अश्लाघयिष्ये अश्लाघयिष्यावहि अश्लाघयिष्यामहि

CC-0. Public Domain. Vipin Kumar Collection, Deoband

Digitized by Siddhanta eGangotri Trust

646 लोचृङ् (लोच्) दर्शने ।

व० लोचयति लोचयतः लोचयन्ति
लोचयसि लोचयथः लोचयथ
लोचयामि लोचयावः लोचयामः

स० लोचयेत् लोचयेताम् लोचयेयुः
लोचयेः लोचयेतम् लोचयेत
लोचयेयम् लोचयेव लोचयेम

प० लोचयतु लोचयतात् लोचयताम् लोचयन्तु
लोचय लोचयतात् लोचयतम् लोचयत
लोचयानि लोचयाव लोचयाम

ह्य० अलोचयत् अलोचयताम् अलोचयन्
अलोचयः अलोचयतम् अलोचयत
अलोचयम् अलोचयाव अलोचयाम

अ० अलुलोचत् अलुलोचताम् अलुलोचन्
अलुलोचः अलुलोचतम् अलुलोचत
अलुलोचम् अलुलोचाव अलुलोचाम

प० लोचयाञ्चकार लोचयाञ्चक्रतुः लोचयाञ्चक्रुः
लोचयाञ्चकर्थ लोचयाञ्चक्रथुः लोचयाञ्चक्र
लोचयाञ्चकार-चकर लोचयाञ्चकृव लोचयाञ्चकृम

लोचयाम्बभूव । लोचयामास

आ० लोच्यात् लोच्यास्ताम् लोच्यासुः
लोच्याः लोच्यास्तम् लोच्यास्त
लोच्यासम् लोच्यास्व लोच्यास्म

श्व० लोचयिता लोचयितारौ लोचयितारः
लोचयितासि लोचयितास्थः लोचयितास्थ
लोचयितास्मि लोचयितास्वः लोचयितास्मः

भ० लोचयिष्यति लोचयिष्यतः लोचयिष्यन्ति
लोचयिष्यसि लोचयिष्यथः लोचयिष्यथ
लोचयिष्यामि लोचयिष्यावः लोचयिष्यामः

क्रि० अलोचयिष्यत् अलोचयिष्यताम् अलोचयिष्यन्
अलोचयिष्यः अलोचयिष्यतम् अलोचयिष्यत
अलोचयिष्यम् अलोचयिष्याव अलोचयिष्याम

व० लोचयते लोचयेते लोचयन्ते
लोचयसे लोचयेथे लोचयध्वे
लोचये लोचयावहे लोचयामहे

स० लोचयेत लोचयेयाताम् लोचयेरन्
लोचयेथाः लोचयेयाथाम् लोचयेध्वम्
लोचयेय लोचयेवहि लोचयेमहि

प० लोचयताम् लोचयेताम् लोचयन्ताम्
लोचयस्व लोचयेथाम् लोचयध्वम्
लोचयै लोचयावहै लोचयामहै

ह्य० अलोचयत अलोचयेताम् अलोचयन्त
अलोचयथाः अलोचयेथाम् अलोचयध्वम्
अलोचये अलोचयावहि अलोचयामहि

अ० अलुलोचत अलुलोचेताम् अलुलोचन्त
अलुलोचथाः अलुलोचेथाम् अलुलोचध्वम्
अलुलोचे अलुलोचावहि अलुलोचामहि

प० लोचयाञ्चक्रे लोचयाञ्चक्राते लोचयाञ्चक्रिरे
लोचयाञ्चकृषे लोचयाञ्चक्राथे लोचयाञ्चकृढ्वे
लोचयाञ्चक्रे लोचयाञ्चकृवहे लोचयाञ्चकृमहे

लोचयाम्बभूव । लोचयामास

आ० लोचयिषीष्ट लोचयिषीयास्ताम् लोचयिषीरन्
लोचयिषीष्ठाः लोचयिषीयास्थाम् लोचयिषीढ्वम्
ध्वम्
लोचयिषीय लोचयिषीवहि लोचयिषीमहि

श्व० लोचयिता लोचयितारौ लोचयितारः
लोचयितासे लोचयितासाथे लोचयिताध्वे
लोचयिताहे लोचयितास्वहे लोचयितास्महे

भ० लोचयिष्यते लोचयिष्येते लोचयिष्यन्ते
लोचयिष्यसे लोचयिष्येथे लोचयिष्यध्वे
लोचयिष्ये लोचयिष्यावहे लोचयिष्यामहे

क्रि० अलोचयिष्यत अलोचयिष्येताम् अलोचयिष्यन्त
अलोचयिष्यथाः अलोचयिष्येथाम् अलोचयिष्यध्वम्
अलोचयिष्ये अलोचयिष्यावहि अलोचयिष्यामहि

CC-0. Public Domain. Vipin Kumar Collection, Deoband

Digitized by Madhuban Trust

647 षचि (सचू) सेचने

व० साचयति साचयतः साचयन्ति
साचयसि साचयथः साचयथ
साचयामि साचयावः साचयामः

स० साचयेत् साचयेताम् साचयेयुः
साचयेः साचयेतम् साचयेत
साचयेयम् साचयेव साचयेम

प० साचयतु साचयतात् साचयताम् साचयन्तु
साचय साचयतात् साचयतम् साचयत
साचयानि साचयाव साचयाम

ह्य० असाचयत् असाचयताम् असाचयन्
असाचयः असाचयतम् असाचयत
असाचयम् असाचयाव असाचयाम

अ० असीषचत् असीषचताम् असीषचन्
असीषचः असीषचतम् असीषचत
असीषचम् असीषचाव असीषचाम

प० साचयाञ्चकार साचयाञ्चक्रतुः साचयाञ्चक्रुः
साचयाञ्चकर्थ साचयाञ्चक्रथुः साचयाञ्चक्र
साचयाञ्चकार-चकर साचयाञ्चकृव साचयाञ्चकृम

साचयाम्बभूव । साचयामास

आ० साच्यात् साच्यास्ताम् साच्यासुः
साच्याः साच्यास्तम् साच्यास्त
साच्यासम् साच्यास्व साच्यास्म

श्व० साचयिता साचयितारौ साचयितारः
साचयितासि साचयितास्थः साचयितास्थ
साचयितास्मि साचयितास्वः साचयितास्मः

भ० साचयिष्यति साचयिष्यतः साचयिष्यन्ति
साचयिष्यसि साचयिष्यथः साचयिष्यथ
साचयिष्यामि साचयिष्यावः साचयिष्यामः

क्रि० असाचयिष्यत् असाचयिष्यताम् असाचयिष्यन्
असाचयिष्यः असाचयिष्यतम् असाचयिष्यत
असाचयिष्यम् असाचयिष्याव असाचयिष्याम

व० साचयते साचयेते साचयन्ते
साचयसे साचयेथे साचयध्वे
साचये साचयावहे साचयामहे

स० साचयेत साचयेयाताम् साचयेरन्
साचयेथाः साचयेयाथाम् साचयेध्वम्
साचयेय साचयेवहि साचयेमहि

प० साचयताम् साचयेताम् साचयन्ताम्
साचयस्व साचयेथाम् साचयध्वम्
साचयै साचयावहै साचयामहै

ह्य० असाचयत असाचयेताम् असाचयन्त
असाचयथाः असाचयेथाम् असाचयध्वम्
असाचये असाचयावहि असाचयामहि

अ० असीषचत असीषचेताम् असीषचन्त
असीषचथाः असीषचेथाम् असीषचध्वम
असीषचे असीषचावहि असीषचामहि

प० साचयाञ्चक्रे साचयाञ्चक्राते साचयाञ्चक्रिरे
साचयाञ्चकृषे साचयाञ्चक्राथे साचयाञ्चकृढ्वे
साचयाञ्चक्रे साचयाञ्चकृवहे साचयाञ्चकृमहे

साचयाम्बभूव । साचयामास

आ० साचयिषीष्ट साचयिषीयास्ताम् साचयिषीरन्
साचयिषीष्ठाः साचयिषीयास्थाम् साचयिषीढ्वम्
ध्वम्
साचयिषीय साचयिषीवहि साचयिषीमहि

श्व० साचयिता साचयितारौ साचयितारः
साचयितासे साचयितासाथे साचयिताध्वे
साचयिताहे साचयितास्वहे साचयितास्महे

भ० साचयिष्यते साचयिष्येते साचयिष्यन्ते
साचयिष्यसे साचयिष्येथे साचयिष्यध्वे
साचयिष्ये साचयिष्यावहे साचयिष्यामहे

क्रि० असाचयिष्यत असाचयिष्येताम् असाचयिष्यन्त
असाचयिष्यथाः असाचयिष्येथाम् असाचयिष्यध्वम्
असाचयिष्ये असाचयिष्यावहि असाचयिष्यामहि

CC-0. Public Domain. Vipin Kumar Collection, Deoband

Digitized by Madhuban Trust

648 शचि (शच्) व्यक्तायां वाचि ।

व०	शाचयति	शाचयतः	शाचयन्ति
	शाचयसि	शाचयथः	शाचयथ
	शाचयामि	शाचयावः	शाचयामः
स०	शाचयेत्	शाचयेताम्	शाचयेयुः
	शाचयेः	शाचयेतम्	शाचयेत
	शाचयेयम्	शाचयेव	शाचयेम
प०	शाचयतु शाचयतात्	शाचयताम्	शाचयन्तु
	शाचय शाचयतात्	शाचयतम्	शाचयत
	शाचयानि	शाचयाव	शाचयाम
ह्य०	अशाचयत्	अशाचयताम्	अशाचयन्
	अशाचयः	अशाचयतम्	अशाचयत
	अशाचयम्	अशाचयाव	अशाचयाम
अ०	अशीशचत्	अशीशचताम्	अशीशचन्
	अशीशचः	अशीशचतम्	अशीशचत
	अशीशचम्	अशीशचाव	अशीशचाम
प०	शाचयाञ्चकार	शाचयाञ्चक्रतुः	शाचयाञ्चक्रुः
	शाचयाञ्चकर्थ	शाचयाञ्चक्रथुः	शाचयाञ्चक्र
	शाचयाञ्चकार-चकर	शाचयाञ्चकृव	शाचयाञ्चकृम
	शाचयाम्बभूव । शाचयामास		
आ०	शाच्यात्	शाच्यास्ताम्	शाच्यासुः
	शाच्याः	शाच्यास्तम्	शाच्यास्त
	शाच्यासम्	शाच्यास्व	शाच्यास्म
श्व०	शाचयिता	शाचयितारौ	शाचयितारः
	शाचयितासि	शाचयितास्थः	शाचयितास्थ
	शाचयितास्मि	शाचयितास्वः	शाचयितास्मः
भ०	शाचयिष्यति	शाचयिष्यतः	शाचयिष्यन्ति
	शाचयिष्यसि	शाचयिष्यथः	शाचयिष्यथ
	शाचयिष्यामि	शाचयिष्यावः	शाचयिष्यामः
क्रि०	अशाचयिष्यत्	अशाचयिष्यताम्	अशाचयिष्यन्
	अशाचयिष्यः	अशाचयिष्यतम्	अशाचयिष्यत
	अशाचयिष्यम्	अशाचयिष्याव	अशाचयिष्याम

व०	शाचयते	शाचयेते	शाचयन्ते
	शाचयसे	शाचयेथे	शाचयध्वे
	शाचये	शाचयावहे	शाचयामहे
स०	शाचयेत	शाचयेयाताम्	शाचयेरन्
	शाचयेथाः	शाचयेयाथाम्	शाचयेध्वम्
	शाचयेय	शाचयेवहि	शाचयेमहि
प०	शाचयताम्	शाचयेताम्	शाचयन्ताम्
	शाचयस्व	शाचयेथाम्	शाचयध्वम्
	शाचयै	शाचयावहै	शाचयामहै
ह्य०	अशाचयत	अशाचयेताम्	अशाचयन्त
	अशाचयथाः	अशाचयेथाम्	अशाचयध्वम्
	अशाचये	अशाचयावहि	अशाचयामहि
अ०	अशीशचत	अशीशचेताम्	अशीशचन्त
	अशीशचथाः	अशीशचेथाम्	अशीशचध्वम्
	अशीशचे	अशीशचावहि	अशीशचामहि
प०	शाचयाञ्चक्रे	शाचयाञ्चक्राते	शाचयाञ्चक्रिरे
	शाचयाञ्चकृषे	शाचयाञ्चक्राथे	शाचयाञ्चकृढ्वे
	शाचयाञ्चक्रे	शाचयाञ्चकृवहे	शाचयाञ्चकृमहे
	शाचयाम्बभूव । शाचयामास		
आ०	शाचयिषीष्ट	शाचयिषीयास्ताम्	शाचयिषीरन्
	शाचयिषीष्ठाः	शाचयिषीयास्थाम्	शाचयिषीढ्वम् ध्वम्
	शाचयिषीय	शाचयिषीवहि	शाचयिषीमहि
श्व०	शाचयिता	शाचयितारौ	शाचयितारः
	शाचयितासे	शाचयितासाथे	शाचयिताध्वे
	शाचयिताहे	शाचयितास्वहे	शाचयितास्महे
भ०	शाचयिष्यते	शाचयिष्येते	शाचयिष्यन्ते
	शाचयिष्यसे	शाचयिष्येथे	शाचयिष्यध्वे
	शाचयिष्ये	शाचयिष्यावहे	शाचयिष्यामहे
क्रि०	अशाचयिष्यत	अशाचयिष्येताम्	अशाचयिष्यन्त
	अशाचयिष्यथाः	अशाचयिष्येथाम्	अशाचयिष्यध्वम्
	अशाचयिष्ये	अशाचयिष्यावहि	अशाचयिष्यामहि

CC-0. Public Domain. Vipin Kumar Collection, Deoband

Digitized by Madhuban Trust

649 कचि (कच्) बन्धने ।

व०	काचयति	काचयतः	काचयन्ति
	काचयसि	काचयथः	काचयथ
	काचयामि	काचयावः	काचयामः
स०	काचयेत्	काचयेताम्	काचयेयुः
	काचयेः	काचयेतम्	काचयेत
	काचयेयम्	काचयेव	काचयेम
प०	काचयतु काचयतात्	काचयताम्	काचयन्तु
	काचय काचयतात्	काचयतम्	काचयत
	काचयानि	काचयाव	काचयाम
ह्य०	अकाचयत्	अकाचयताम्	अकाचयन्
	अकाचयः	अकाचयतम्	अकाचयत
	अकाचयम्	अकाचयाव	अकाचयाम
अ०	अचीकचत्	अचीकचताम्	अचकचन्
	अचीकचः	अचीकचतम्	अचीकचत
	अचीकचम्	अचीकचाव	अचीकचाम
प०	काचयाञ्चकार	काचयाञ्चक्रतुः	काचयाञ्चक्रुः
	काचयाञ्चकर्थ	काचयाञ्चक्रथुः	काचयाञ्चक
	काचयाञ्चकार-चकर	काचयाञ्चकृव	काचयाञ्चकृम

काचयाम्बभूव । काचयामास

आ०	काच्यात्	काच्यास्ताम्	काच्यासुः
	काच्याः	काच्यास्तम्	काच्यास्त
	काच्यासम्	काच्यास्व	काच्यास्म
श्व०	काचयिता	काचयितारौ	काचयितारः
	काचयितासि	काचयितास्थः	काचयितास्थ
	काचयितास्मि	काचयितास्वः	काचयितास्मः
भ०	काचयिष्यति	काचयिष्यतः	काचयिष्यन्ति
	काचयिष्यसि	काचयिष्यथः	काचयिष्यथ
	काचयिष्यामि	काचयिष्यावः	काचयिष्यामः
क्रि०	अकाचयिष्यत्	अकाचयिष्यताम्	अकाचयिष्यन्
	अकाचयिष्यः	अकाचयिष्यतम्	अकाचयिष्यत
	अकाचयिष्यम्	अकाचयिष्याव	अकाचयिष्याम

व०	काचयते	काचयेते	काचयन्ते
"	काचयसे	काचयेथे	काचयध्वे
	काचये	काचयावहे	काचयामहे
स०	काचयेत	काचयेयाताम्	काचयेरन्
	काचयेथाः	काचयेयाथाम्	काचयेध्वम्
	काचयेय	काचयेवहि	काचयेमहि
प०	काचयताम्	काचयेताम्	काचयन्ताम्
	काचयस्व	काचयेथाम्	काचयध्वम्
	काचयै	काचयावहै	काचयामहै
ह्य०	अकाचयत	अकाचयेताम्	अकाचयन्त
	अकाचयथाः	अकाचयेथाम्	अकाचयध्वम्
	अकाचये	अकाचयावहि	अकाचयामहि
अ०	अचीकचत	अचीकचेताम्	अचीकचन्त
	अचीकचथाः	अचीकचेथाम्	अचीकचध्वम्
	अचीकचे	अचीकचावहि	अचीकचामहि
प०	काचयाञ्चक्रे	काचयाञ्चक्राते	काचयाञ्चक्रिरे
	काचयाञ्चकृषे	काचयाञ्चक्राथे	काचयाञ्चकृढ्वे
	काचयाञ्चक्रे	काचयाञ्चकृवहे	काचयाञ्चकृमहे

काचयाम्बभूव । काचयामास

आ०	काचयिषीष्ट	काचयिषीयास्ताम्	काचयिषीरन्
	काचयिषीष्ठाः	काचयिषीयास्थाम्	काचयिषीढ्वम् ध्वम्
	काचयिषीय	काचयिषीवहि	काचयिषीमहि
श्व०	काचयिता	काचयितारौ	काचयितारः
	काचयितासे	काचयितासाथे	काचयिताध्वे
	काचयिताहे	काचयितास्वहे	काचयितास्महे
भ०	काचयिष्यते	काचयिष्येते	काचयिष्यन्ते
	काचयिष्यसे	काचयिष्येथे	काचयिष्यध्वे
	काचयिष्ये	काचयिष्यावहे	काचयिष्यामहे
क्रि०	अकाचयिष्यत	अकाचयिष्येताम्	अकाचयिष्यन्त
	अकाचयिष्यथाः	अकाचयिष्येथाम्	अकाचयिष्यध्वम्
	अकाचयिष्ये	अकाचयिष्यावहि	अकाचयिष्यामहि

CC-0. Public Domain. Vipin Kumar Collection, Deoband

Digitized by Madhuban Trust

650 कचुङ् (कञ्चू) दीप्तौ ।

व०	कञ्चयति	कञ्चयतः	कञ्चयन्ति
	कञ्चयसि	कञ्चयथः	कञ्चयथ
	कञ्चयामि	कञ्चयावः	कञ्चयामः
स०	कञ्चयेत्	कञ्चयेताम्	कञ्चयेयुः
	कञ्चयेः	कञ्चयेतम्	कञ्चयेत
	कञ्चयेयम्	कञ्चयेव	कञ्चयेम
प०	कञ्चयतु कञ्चयतात्	कञ्चयताम्	कञ्चयन्तु
	कञ्चय कञ्चयतात्	कञ्चयतम्	कञ्चयत
	कञ्चयानि	कञ्चयाव	कञ्चयाम
ह्य०	अकञ्चयत्	अकञ्चयताम्	अकञ्चयन्
	अकञ्चयः	अकञ्चयतम्	अकञ्चयत
	अकञ्चयम्	अकञ्चयाव	अकञ्चयाम
अ०	अचकञ्चत्	अचकञ्चताम्	अचकञ्चन्
	अचकञ्चः	अचकञ्चतम्	अचकञ्चत
	अचकञ्चम्	अचकञ्चाव	अचकञ्चाम
प०	कञ्चयाञ्चकार	कञ्चयाञ्चक्रतुः	कञ्चयाञ्चक्रुः
	कञ्चयाञ्चकर्थ	कञ्चयाञ्चक्रथुः	कञ्चयाञ्चक्र
	कञ्चयाञ्चकार-चकर	कञ्चयाञ्चकृव	कञ्चयाञ्चकृम
	कञ्चयाम्बभूव ।	कञ्चयामास	
आ०	कञ्च्यात्	कञ्च्यास्ताम्	कञ्च्यासुः
	कञ्च्याः	कञ्च्यास्तम्	कञ्च्यास्त
	कञ्च्यासम्	कञ्च्यास्व	कञ्च्यास्म
श्व०	कञ्चयिता	कञ्चयितारौ	कञ्चयितारः
	कञ्चयितासि	कञ्चयितास्थः	कञ्चयितास्थ
	कञ्चयितास्मि	कञ्चयितास्वः	कञ्चयितास्मः
भ०	कञ्चयिष्यति	कञ्चयिष्यतः	कञ्चयिष्यन्ति
	कञ्चयिष्यसि	कञ्चयिष्यथः	कञ्चयिष्यथ
	कञ्चयिष्यामि	कञ्चयिष्यावः	कञ्चयिष्यामः
क्रि०	अकञ्चयिष्यत्	अकञ्चयिष्यताम्	अकञ्चयिष्यन्
	अकञ्चयिष्यः	अकञ्चयिष्यतम्	अकञ्चयिष्यत
	अकञ्चयिष्यम्	अकञ्चयिष्याव	अकञ्चयिष्याम

व०	कञ्चयते	कञ्चयेते	कञ्चयन्ते
	कञ्चयसे	कञ्चयेथे	कञ्चयध्वे
	कञ्चये	कञ्चयावहे	कञ्चयामहे
स०	कञ्चयेत	कञ्चयेयाताम्	कञ्चयेरन्
	कञ्चयेथाः	कञ्चयेयाथाम्	कञ्चयेध्वम्
	कञ्चयेय	कञ्चयेवहि	कञ्चयेमहि
प०	कञ्चयताम्	कञ्चयेताम्	कञ्चयन्ताम्
	कञ्चयस्व	कञ्चयेथाम्	कञ्चयध्वम्
	कञ्चयै	कञ्चयावहै	कञ्चयामहै
ह्य०	अकञ्चयत	अकञ्चयेताम्	अकञ्चयन्त
	अकञ्चयथाः	अकञ्चयेथाम्	अकञ्चयध्वम्
	अकञ्चये	अकञ्चयावहि	अकञ्चयामहि
अ०	अचकञ्चत	अचकञ्चेताम्	अचकञ्चन्त
	अचकञ्चथाः	अचकञ्चेथाम्	अचकञ्चध्वम्
	अचकञ्चे	अचकञ्चावहि	अचकञ्चामहि
प०	कञ्चयाञ्चक्रे	कञ्चयाञ्चक्राते	कञ्चयाञ्चक्रिरे
	कञ्चयाञ्चकृषे	कञ्चयाञ्चक्राथे	कञ्चयाञ्चकृढ्वे
	कञ्चयाञ्चक्रे	कञ्चयाञ्चकृवहे	कञ्चयाञ्चकृमहे
	कञ्चयाम्बभूव ।	कञ्चयामास	
आ०	कञ्चयिषीष्ट	कञ्चयिषीयास्ताम्	कञ्चयिषीरन्
	कञ्चयिषीष्ठाः	कञ्चयिषीयास्थाम्	कञ्चयिषीढ्वम् ध्वम्
	कञ्चयिषीय	कञ्चयिषीवहि	कञ्चयिषीमहि
श्व०	कञ्चयिता	कञ्चयितारौ	कञ्चयितारः
	कञ्चयितासे	कञ्चयितासाथे	कञ्चयिताध्वे
	कञ्चयिताहे	कञ्चयितास्वहे	कञ्चयितास्महे
भ०	कञ्चयिष्यते	कञ्चयिष्येते	कञ्चयिष्यन्ते
	कञ्चयिष्यसे	कञ्चयिष्येथे	कञ्चयिष्यध्वे
	कञ्चयिष्ये	कञ्चयिष्यावहे	कञ्चयिष्यामहे
क्रि०	अकञ्चयिष्यत	अकञ्चयिष्येताम्	अकञ्चयिष्यन्त
	अकञ्चयिष्यथाः	अकञ्चयिष्येथाम्	अकञ्चयिष्यध्वम्
	अकञ्चयिष्ये	अकञ्चयिष्यावहि	अकञ्चयिष्यामहि

CC-0. Public Domain. Vipin Kumar Collection, Deoband

Digitized by Madhuban Trust

651 श्वचि (श्वच्) गतौ

व० श्वाचयति श्वाचयतः श्वाचयन्ति
श्वाचयसि श्वाचयथः श्वाचयथ
श्वाचयामि श्वाचयावः श्वाचयामः

स० श्वाचयेत् श्वाचयेताम् श्वाचयेयुः
श्वाचयेः श्वाचयेतम् श्वाचयेत
श्वाचयेयम् श्वाचयेव श्वाचयेम

प० श्वाचयतु श्वाचयतात् श्वाचयताम् श्वाचयन्तु
श्वाचय श्वाचयतात् श्वाचयतम् श्वाचयत
श्वाचयानि श्वाचयाव श्वाचयाम

ह्य० अश्वाचयत् अश्वाचयताम् अश्वाचयन्
अश्वाचयः अश्वाचयतम् अश्वाचयत
अश्वाचयम् अश्वाचयाव अश्वाचयाम

अ० अशिश्वचत् अशिश्वचताम् अशिश्वचन्
अशिश्वचः अशिश्वचतम् अशिश्वचत
अशिश्वचम् अशिश्वचाव अशिश्वचाम

प० श्वाचयाञ्चकार श्वाचयाञ्चक्रतुः श्वाचयाञ्चक्रुः
श्वाचयाञ्चकर्थ श्वाचयाञ्चक्रथुः श्वाचयाञ्चक्र
श्वाचयाञ्चकार-चकर श्वाचयाञ्चकृव श्वाचयाञ्चकृम

श्वाचयाम्बभूव । श्वाचयामास

आ० श्वाच्यात् श्वाच्यास्ताम् श्वाच्यासुः
श्वाच्याः श्वाच्यास्तम् श्वाच्यास्त
श्वाच्यासम् श्वाच्यास्व श्वाच्यास्म

श्व० श्वाचयिता श्वाचयितारौ श्वाचयितारः
श्वाचयितासि श्वाचयितास्थः श्वाचयितास्थ
श्वाचयितास्मि श्वाचयितास्वः श्वाचयितास्मः

भ० श्वाचयिष्यति श्वाचयिष्यतः श्वाचयिष्यन्ति
श्वाचयिष्यसि श्वाचयिष्यथः श्वाचयिष्यथ
श्वाचयिष्यामि श्वाचयिष्यावः श्वाचयिष्यामः

क्रि० अश्वाचयिष्यत् अश्वाचयिष्यताम् अश्वाचयिष्यन्
अश्वाचयिष्यः अश्वाचयिष्यतम् अश्वाचयिष्यत
अश्वाचयिष्यम् अश्वाचयिष्याव अश्वाचयिष्याम

व० श्वाचयते श्वाचयेते श्वाचयन्ते
श्वाचयसे श्वाचयेथे श्वाचयध्वे
श्वाचये श्वाचयावहे श्वाचयामहे

स० श्वाचयेत श्वाचयेयाताम् श्वाचयेरन्
श्वाचयेथाः श्वाचयेयाथाम् श्वाचयेध्वम्
श्वाचयेय श्वाचयेवहि श्वाचयेमहि

प० श्वाचयताम् श्वाचयेताम् श्वाचयन्ताम्
श्वाचयस्व श्वाचयेथाम् श्वाचयध्वम्
श्वाचयै श्वाचयावहै श्वाचयामहै

ह्य० अश्वाचयत अश्वाचयेताम् अश्वाचयन्त
अश्वाचयथाः अश्वाचयेथाम् अश्वाचयध्वम्
अश्वाचये अश्वाचयावहि अश्वाचयामहि

अ० अशिश्वचत अशिश्वचेताम् अशिश्वचन्त
अशिश्वचथाः अशिश्वचेथाम् अशिश्वचध्वम्
अशिश्वचे अशिश्वचावहि अशिश्वचामहि

प० श्वाचयाञ्चक्रे श्वाचयाञ्चक्राते श्वाचयाञ्चक्रिरे
श्वाचयाञ्चकृषे श्वाचयाञ्चक्राथे श्वाचयाञ्चकृढ्वे
श्वाचयाञ्चक्रे श्वाचयाञ्चकृवहे श्वाचयाञ्चकृमहे

श्वाचयाम्बभूव । श्वाचयामास

आ० श्वाचयिषीष्ट श्वाचयिषीयास्ताम् श्वाचयिषीरन्
श्वाचयिषीष्ठाः श्वाचयिषीयास्थाम् श्वाचयिषीढ्वम्
ध्वम्
श्वाचयिषीय श्वाचयिषीवहि श्वाचयिषीमहि

श्व० श्वाचयिता श्वाचयितारौ श्वाचयितारः
श्वाचयितासे श्वाचयितासाथे श्वाचयिताध्वे
श्वाचयिताहे श्वाचयितास्वहे श्वाचयितास्महे

भ० श्वाचयिष्यते श्वाचयिष्येते श्वाचयिष्यन्ते
श्वाचयिष्यसे श्वाचयिष्येथे श्वाचयिष्यध्वे
श्वाचयिष्ये श्वाचयिष्यावहे श्वाचयिष्यामहे

क्रि० अश्वाचयिष्यत अश्वाचयिष्येताम् अश्वाचयिष्यन्त
अश्वाचयिष्यथाः अश्वाचयिष्येथाम् अश्वाचयिष्यध्वम्
अश्वाचयिष्ये अश्वाचयिष्यावहि अश्वाचयिष्यामहि

CC-0. Public Domain. Vipin Kumar Collection, Deoband

Digitized by Madhuban Trust

652 श्वचुङ् (श्वञ्चू) गतौ

व० श्वञ्चयति श्वञ्चयतः श्वञ्चयन्ति
श्वञ्चयसि श्वञ्चयथः श्वञ्चयथ
श्वञ्चयामि श्वञ्चयावः श्वञ्चयामः

स० श्वञ्चयेत् श्वञ्चयेताम् श्वञ्चयेयुः
श्वञ्चयेः श्वञ्चयेतम् श्वञ्चयेत
श्वञ्चयेयम् श्वञ्चयेव श्वञ्चयेम

प० श्वञ्चयतु श्वञ्चयतात् श्वञ्चयताम् श्वञ्चयन्तु
श्वञ्चय श्वञ्चयतात् श्वञ्चयतम् श्वञ्चयत
श्वञ्चयानि श्वञ्चयाव श्वञ्चयाम

ह्य० अश्वञ्चयत् अश्वञ्चयताम् अश्वञ्चयन्
अश्वञ्चयः अश्वञ्चयतम् अश्वञ्चयत
अश्वञ्चयम् अश्वञ्चयाव अश्वञ्चयाम

अ० अशश्वञ्चत् अशश्वञ्चताम् अशश्वञ्चन्
अशश्वञ्चः अशश्वञ्चतम् अशश्वञ्चत
अशश्वञ्चम् अशश्वञ्चाव अशश्वञ्चाम

प० श्वञ्चयाञ्चकार श्वञ्चयाञ्चक्रतुः श्वञ्चयाञ्चक्रुः
श्वञ्चयाञ्चकर्थ श्वञ्चयाञ्चक्रथुः श्वञ्चयाञ्चक्र
श्वञ्चयाञ्चकार-चकर श्वञ्चयाञ्चकृव श्वञ्चयाञ्चकृम

श्वञ्चयाम्बभूब । श्वञ्चयामास

आ० श्वञ्च्यात् श्वञ्च्यास्ताम् श्वञ्च्यासुः
श्वञ्च्याः श्वञ्च्यास्तम् श्वञ्च्यास्त
श्वञ्च्यासम् श्वञ्च्यास्व श्वञ्च्यास्म

श्व० श्वञ्चयिता श्वञ्चयितारौ श्वञ्चयितारः
श्वञ्चयितासि श्वञ्चयितास्थः श्वञ्चयितास्थ
श्वञ्चयितास्मि श्वञ्चयितास्वः श्वञ्चयितास्मः

भ० श्वञ्चयिष्यति श्वञ्चयिष्यतः श्वञ्चयिष्यन्ति
श्वञ्चयिष्यसि श्वञ्चयिष्यथः श्वञ्चयिष्यथ
श्वञ्चयिष्यामि श्वञ्चयिष्यावः श्वञ्चयिष्यामः

क्रि० अश्वञ्चयिष्यत् अश्वञ्चयिष्यताम् अश्वञ्चयिष्यन्
अश्वञ्चयिष्यः अश्वञ्चयिष्यतम् अश्वञ्चयिष्यत
अश्वञ्चयिष्यम् अश्वञ्चयिष्याव अश्वञ्चयिष्याम

व० श्वञ्चयते श्वञ्चयेते श्वञ्चयन्ते
श्वञ्चयसे श्वञ्चयेथे श्वञ्चयध्वे
श्वञ्चये श्वञ्चयावहे श्वञ्चयामहे

स० श्वञ्चयेत श्वञ्चयेयाताम् श्वञ्चयेरन्
श्वञ्चयेथाः श्वञ्चयेयाथाम् श्वञ्चयेध्वम्
श्वञ्चयेय श्वञ्चयेवहि श्वञ्चयेमहि

प० श्वञ्चयताम् श्वञ्चयेताम् श्वञ्चयन्ताम्
श्वञ्चयस्व श्वञ्चयेथाम् श्वञ्चयध्वम्
श्वञ्चयै श्वञ्चयावहै श्वञ्चयामहै

ह्य० अश्वञ्चयत अश्वञ्चयेताम् अश्वञ्चयन्त
अश्वञ्चयथाः अश्वञ्चयेथाम् अश्वञ्चयध्वम्
अश्वञ्चये अश्वञ्चयावहि अश्वञ्चयामहि

अ० अशश्वञ्चत अशश्वञ्चेताम् अशश्वञ्चन्त
अशश्वञ्चथाः अशश्वञ्चेथाम् अशश्वञ्चध्वम्
अशश्वञ्चे अशश्वञ्चावहि अशश्वञ्चामहि

प० श्वञ्चयाञ्चक्रे श्वञ्चयाञ्चक्राते श्वञ्चयाञ्चक्रिरे
श्वञ्चयाञ्चकृषे श्वञ्चयाञ्चक्राथे श्वञ्चयाञ्चकृढ्वे
श्वञ्चयाञ्चक्रे श्वञ्चयाञ्चकृवहे श्वञ्चयाञ्चकृमहे

श्वञ्चयाम्बभूव । श्वञ्चयामास

आ० श्वञ्चयिषीष्ट श्वञ्चयिषीयास्ताम् श्वञ्चयिषीरन्
श्वञ्चयिषीष्ठाः श्वञ्चयिषीयास्थाम् श्वञ्चयिषीढ्व-ध्वम्
श्वञ्चयिषीय श्वञ्चयिषीवहि श्वञ्चयिषीमहि

श्व० श्वञ्चयिता श्वञ्चयितारौ श्वञ्चयितारः
श्वञ्चयितासे श्वञ्चयितासाथे श्वञ्चयिताध्वे
श्वञ्चयिताहे श्वञ्चयितास्वहे श्वञ्चयितास्महे

भ० श्वञ्चयिष्यते श्वञ्चयिष्येते श्वञ्चयिष्यन्ते
श्वञ्चयिष्यसे श्वञ्चयिष्येथे श्वञ्चयिष्यध्वे
श्वञ्चयिष्ये श्वञ्चयिष्यावहे श्वञ्चयिष्यामहे

क्रि० अश्वञ्चयिष्यत अश्वञ्चयिष्येताम् अश्वञ्चयिष्यन्त
अश्वञ्चयिष्यथाः अश्वञ्चयिष्येथाम् अश्वञ्चयिष्यध्व
अश्वञ्चयिष्ये अश्वञ्चयिष्यावहि अश्वञ्चयिष्यामहि

CC-0. Public Domain. Vipin Kumar Collection, Deoband

Digitized by Madhuban Trust

653 वर्चि (वर्चू) दीप्तौ ।

व० वर्चयति वर्चयतः वर्चयन्ति
वर्चयसि वर्चयथः वर्चयथ
वर्चयामि वर्चयावः वर्चयामः

स० वर्चयेत् वर्चयेताम् वर्चयेयुः
वर्चयेः वर्चयेतम् वर्चयेत
वर्चयेयम वर्चयेव वर्चयेम

प० वर्चयतु वर्चयतात् वर्चयताम् वर्चयन्तु
वर्चय वर्चयतात् वर्चयतम् वर्चयत
वर्चयानि वर्चयाव वर्चयाम

ह्य० अवर्चयत् अवर्चयताम् अवर्चयन्
अवर्चयः अवर्चयतम् अवर्चयत
अवर्चयम् अवर्चयाव अवर्चयाम

अ० अववर्चत् अववर्चताम् अववर्चन्
अववर्चः अववर्चतम् अववर्चत
अववर्चम् अववर्चाव अववर्चाम

प० वर्चयाञ्चकार वर्चयाञ्चक्रतुः वर्चयाञ्चक्रुः
वर्चयाञ्चकर्थ वर्चयाञ्चक्रथुः वर्चयाञ्चक्र
वर्चयाञ्चकार-चकर वर्चयाञ्चकृव वर्चयाञ्चकृम

वर्चयाम्बभूव । वर्चयामास

आ० वर्च्यात् वर्च्यास्ताम् वर्च्यासुः
वर्च्याः वर्च्यास्तम् वर्च्यास्त
वर्च्यासम् वर्च्यास्व वर्च्यास्म

श्व० वर्चयिता वर्चयितारौ वर्चयितारः
वर्चयितासि वर्चयितास्थः वर्चयितास्थ
वर्चयितास्मि वर्चयितास्वः वर्चयितास्मः

भ० वर्चयिष्यति वर्चयिष्यतः वर्चयिष्यन्ति
वर्चयिष्यसि वर्चयिष्यथः वर्चयिष्यथ
वर्चयिष्यामि वर्चयिष्यावः वर्चयिष्यामः

क्रि० अवर्चयिष्यत् अवर्चयिष्यताम् अवर्चयिष्यन्
अवर्चयिष्यः अवर्चयिष्यतम् अवर्चयिष्यत
अवर्चयिष्यम् अवर्चयिष्याव अवर्चयिष्याम

व० वर्चयते वर्चयेते वर्चयन्ते
वर्चयसे वर्चयेथे वर्चयध्वे
वर्चये वर्चयावहे वर्चयामहे

स० वर्चयेत वर्चयेयाताम् वर्चयेरन्
वर्चयेथाः वर्चयेयाथाम् वर्चयेध्वम्
वर्चयेय वर्चयेवहि वर्चयेमहि

प० वर्चयताम् वर्चयेताम् वर्चयन्ताम्
वर्चयस्व वर्चयेथाम् वर्चयध्वम्
वर्चयै वर्चयावहै वर्चयामहै

ह्य० अवर्चयत अवर्चयेताम् अवर्चयन्त
अवर्चयथाः अवर्चयेथाम् अवर्चयध्वम्
अवर्चये अवर्चयावहि अवर्चयामहि

अ० अववर्चत अववर्चेताम् अववर्चन्त
अववर्चथाः अववर्चेथाम् अववर्चध्वम्
अववर्चे अववर्चावहि अववर्चामहि

प० वर्चयाञ्चक्रे वर्चयाञ्चक्राते वर्चयाञ्चक्रिरे
वर्चयाञ्चकृषे वर्चयाञ्चक्राथे वर्चयाञ्चकृढ्वे
वर्चयाञ्चक्रे वर्चयाञ्चकृवहे वर्चयाञ्चकृमहे

वर्चयाम्बभूव । वर्चयामास

आ० वर्चयिषीष्ट वर्चयिषीयास्ताम् वर्चयिषीरन्
वर्चयिषीष्ठाः वर्चयिषीयास्थाम् वर्चयिषीढ्वम्-ध्वम्
वर्चयिषीय वर्चयिषीवहि वर्चयिषीमहि

श्व० वर्चयिता वर्चयितारौ वर्चयितारः
वर्चयितासे वर्चयितासाथे वर्चयिताध्वे
वर्चयिताहे वर्चयितास्वहे वर्चयितास्महे

भ० वर्चयिष्यते वर्चयिष्येते वर्चयिष्यन्ते
वर्चयिष्यसे वर्चयिष्येथे वर्चयिष्यध्वे
वर्चयिष्ये वर्चयिष्यावहे वर्चयिष्यामहे

क्रि० अवर्चयिष्यत अवर्चयिष्येताम् अवर्चयिष्यन्त
अवर्चयिष्यथाः अवर्चयिष्येथाम् अवर्चयिष्यध्वम्
अवर्चयिष्ये अवर्चयिष्यावहि अवर्चयिष्यामहि

CC-0. Public Domain. Vipin Kumar Collection, Deoband

Digitized by Madhuban Trust

654 मचि (मच्) कल्कने

व० माचयति माचयतः माचयन्ति
माचयसि माचयथः माचयथ
माचयामि माचयावः माचयामः

स० माचयेत् माचयेताम् माचयेयुः
माचयेः माचयेतम् माचयेत
माचयेयम् माचयेव माचयेम

प० माचयतु माचयतात् माचयताम् माचयन्तु
माचय माचयतात् माचयतम् माचयत
माचयानि माचयाव माचयाम

ह्य० अमाचयत् अमाचयताम् अमाचयन्
अमाचयः अमाचयतम् अमाचयत
अमाचयम् अमाचयाव अमाचयाम

अ० अमीमचत् अमीमचताम् अमीमचन्
अमीमचः अमीमचतम् अमीमचत
अमीमचम् अमीमचाव अमीमचाम

प० माचयाञ्चकार माचयाञ्चक्रतुः माचयाञ्चक्रुः
माचयाञ्चकर्थ माचयाञ्चक्रथुः माचयाञ्चक्र
माचयाञ्चकार-चकर माचयाञ्चकृव माचयाञ्चकृम

माचयाम्बभूव । माचयामास

आ० माच्यात् माच्यास्ताम् माच्यासुः
माच्याः माच्यास्तम् माच्यास्त
माच्यासम् माच्यास्व माच्यास्म

श्व० माचयिता माचयितारौ माचयितारः
माचयितासि माचयितास्थः माचयितास्थ
माचयितास्मि माचयितास्वः माचयितास्मः

भ० माचयिष्यति माचयिष्यतः माचयिष्यन्ति
माचयिष्यसि माचयिष्यथः माचयिष्यथ
माचयिष्यामि माचयिष्यावः माचयिष्यामः

क्रि० अमाचयिष्यत् अमाचयिष्यताम् अमाचयिष्यन्
अमाचयिष्यः अमाचयिष्यतम् अमाचयिष्यत
अमाचयिष्यम् अमाचयिष्याव अमाचयिष्याम

व० माचयते माचयेते माचयन्ते
माचयसे माचयेथे माचयध्वे
माचये माचयावहे माचयामहे

स० माचयेत माचयेयाताम् माचयेरन्
माचयेथाः माचयेयाथाम् माचयेध्वम्
माचयेय माचयेवहि माचयेमहि

प० माचयताम् माचयेताम् माचयन्ताम्
माचयस्व माचयेथाम् माचयध्वम्
माचयै माचयावहै माचयामहै

ह्य० अमाचयत अमाचयेताम् अमाचयन्त
अमाचयथाः अमाचयेथाम् अमाचयध्वम्
अमाचये अमाचयावहि अमाचयामहि

अ० अमीमचत अमीमचेताम् अमीमचन्त
अमीमचथाः अमीमचेथाम् अमीमचध्वम्
अमीमचे अमीमचावहि अमीमचामहि

प० माचयाञ्चक्रे माचयाञ्चक्राते माचयाञ्चक्रिरे
माचयाञ्चकृषे माचयाञ्चक्राथे माचयाञ्चकृढ्वे
माचयाञ्चक्रे माचयाञ्चकृवहे माचयाञ्चकृमहे

माचयाम्बभूव । माचयामास

आ० माचयिषीष्ट माचयिषीयास्ताम् माचयिषीरन्
माचयिषीष्ठाः माचयिषीयास्थाम् माचयिषीढ्वम्
ध्वम्
माचयिषीय माचयिषीवहि माचयिषीमहि

श्व० माचयिता माचयितारौ माचयितारः
माचयितासे माचयितासाथे माचयिताध्वे
माचयिताहे माचयितास्वहे माचयितास्महे

भ० माचयिष्यते माचयिष्येते माचयिष्यन्ते
माचयिष्यसे माचयिष्येथे माचयिष्यध्वे
माचयिष्ये माचयिष्यावहे माचयिष्यामहे

क्रि० अमाचयिष्यत अमाचयिष्येताम् अमाचयिष्यन्त
अमाचयिष्यथाः अमाचयिष्येथाम् अमाचयिष्यध्वम्
अमाचयिष्ये अमाचयिष्यावहि अमाचयिष्यामहि

655 मुचुङ् (मुञ्च्) । 111 मुञ्चवद्रूपाणि

656 मचुङ् (मञ्च) धारणोच्छ्रायपूजनेषु ।

॥ 110 मञ्चूवद्रूपाणि ॥

CC-0. Public Domain. Vipin Kumar Collection, Deoband

Digitized by Madhuban Trust

657 पञ्चुङ् (पञ्च्) व्यक्तीकरणे।

व० पञ्चयति पञ्चयतः पञ्चयन्ति
पञ्चयसि पञ्चयथः पञ्चयथ
पञ्चयामि पञ्चयावः पञ्चयामः

स० पञ्चयेत् पञ्चयेताम् पञ्चयेयुः
पञ्चयेः पञ्चयेतम् पञ्चयेत
पञ्चयेयम् पञ्चयेव पञ्चयेम

प० पञ्चयतु पञ्चयतात् पञ्चयताम् पञ्चयन्तु
पञ्चय पञ्चयतात् पञ्चयतम् पञ्चयत
पञ्चयानि पञ्चयाव पञ्चयाम

ह्य० अपञ्चयत् अपञ्चयताम् अपञ्चयन्
अपञ्चयः अपञ्चयतम् अपञ्चयत
अपञ्चयम् अपञ्चयाव अपञ्चयाम

अ० अपपञ्चत् अपपञ्चताम् अपपञ्चन्
अपपञ्चः अपपञ्चतम् अपपञ्चत
अपपञ्चम् अपपञ्चाव अपपञ्चाम

प० पञ्चयाञ्चकार पञ्चयाञ्चक्रतुः पञ्चयाञ्चक्रुः
पञ्चयाञ्चकर्थ पञ्चयाञ्चक्रथुः पञ्चयाञ्चक्र
पञ्चयाञ्चकार-चकर पञ्चयाञ्चकृव पञ्चयाञ्चकृम

पञ्चयाम्बभूव । पञ्चयामास

आ० पञ्च्यात् पञ्च्यास्ताम् पञ्च्यासुः
पञ्च्याः पञ्च्यास्तम् पञ्च्यास्त
पञ्च्यासम् पञ्च्यास्व पञ्च्यास्म

श्व० पञ्चयिता पञ्चयितारौ पञ्चयितारः
पञ्चयितासि पञ्चयितास्थः पञ्चयितास्थ
पञ्चयितास्मि पञ्चयितास्वः पञ्चयितास्मः

भ० पञ्चयिष्यति पञ्चयिष्यतः पञ्चयिष्यन्ति
पञ्चयिष्यसि पञ्चयिष्यथः पञ्चयिष्यथ
पञ्चयिष्यामि पञ्चयिष्यावः पञ्चयिष्यामः

क्रि० अपञ्चयिष्यत् अपञ्चयिष्यताम् अपञ्चयिष्यन्
अपञ्चयिष्यः अपञ्चयिष्यतम् अपञ्चयिष्यत
अपञ्चयिष्यम् अपञ्चयिष्याव अपञ्चयिष्याम

व० पञ्चयते पञ्चयेते पञ्चयन्ते
पञ्चयसे पञ्चयेथे पञ्चयध्वे
पञ्चये पञ्चयावहे पञ्चयामहे

स० पञ्चयेत पञ्चयेयाताम् पञ्चयेरन्
पञ्चयेथाः पञ्चयेयाथाम् पञ्चयेध्वम्
पञ्चयेय पञ्चयेवहि पञ्चयेमहि

प० पञ्चयताम् पञ्चयेताम् पञ्चयन्ताम्
पञ्चयस्व पञ्चयेथाम् पञ्चयध्वम्
पञ्चयै पञ्चयावहै पञ्चयामहै

ह्य० अपञ्चयत अपञ्चयेताम् अपञ्चयन्त
अपञ्चयथाः अपञ्चयेथाम् अपञ्चयध्वम्
अपञ्चये अपञ्चयावहि अपञ्चयामहि

अ० अपपञ्चत अपपञ्चेताम् अपपञ्चन्त
अपपञ्चथाः अपपञ्चेथाम् अपपञ्चध्वम्
अपपञ्चे अपपञ्चावहि अपपञ्चामहि

प० पञ्चयाञ्चक्रे पञ्चयाञ्चक्राते पञ्चयाञ्चक्रिरे
पञ्चयाञ्चकृषे पञ्चयाञ्चक्राथे पञ्चयाञ्चकृढ्वे
पञ्चयाञ्चक्रे पञ्चयाञ्चकृवहे पञ्चयाञ्चकृमहे

पञ्चयाम्बभूव । पञ्चयामास

आ० पञ्चयिषीष्ट पञ्चयिषीयास्ताम् पञ्चयिषीरन्
पञ्चयिषीष्ठाः पञ्चयिषीयास्थाम् पञ्चयिषीढ्वम्
ध्वम्
पञ्चयिषीय पञ्चयिषीवहि पञ्चयिषीमहि

श्व० पञ्चयिता पञ्चयितारौ पञ्चयितारः
पञ्चयितासे पञ्चयितासाथे पञ्चयिताध्वे
पञ्चयिताहे पञ्चयितास्वहे पञ्चयितास्महे

भ० पञ्चयिष्यते पञ्चयिष्येते पञ्चयिष्यन्ते
पञ्चयिष्यसे पञ्चयिष्येथे पञ्चयिष्यध्वे
पञ्चयिष्ये पञ्चयिष्यावहे पञ्चयिष्यामहे

क्रि० अपञ्चयिष्यत अपञ्चयिष्येताम् अपञ्चयिष्यन्त
अपञ्चयिष्यथाः अपञ्चयिष्येथाम् अपञ्चयिष्यध्वम्
अपञ्चयिष्ये अपञ्चयिष्यावहि अपञ्चयिष्यामहि

CC-0. Public Domain. Vipin Kumar Collection, Deoband

Digitized by Madhuban Trust

658 ष्टुचि (ष्टुचू) प्रसादे।

व० स्तोचयति स्तोचयतः स्तोचयन्ति
स्तोचयसि स्तोचयथः स्तोचयथ
स्तोचयामि स्तोचयावः स्तोचयामः
स० स्तोचयेत् स्तोचयेताम् स्तोचयेयुः
स्तोचयेः स्तोचयेतम् स्तोचयेत
स्तोचयेयम् स्तोचयेव स्तोचयेम
प० स्तोचयतु स्तोचयतात् स्तोचयताम् स्तोचयन्तु
स्तोचय स्तोचयतात् स्तोचयतम् स्तोचयत
स्तोचयानि स्तोचयाव स्तोचयाम
ह्य० अस्तोचयत् अस्तोचयताम् अस्तोचयन्
अस्तोचयः अस्तोचयतम् अस्तोचयत
अस्तोचयम् अस्तोचयाव अस्तोचयाम
अ० अतुष्टुचत् अतुष्टुचताम् अतुष्टुचन्
अतुष्टुचः अतुष्टुचतम् अतुष्टुचत
अतुष्टुचम् अतुष्टुचाव अतुष्टुचाम
प० स्तोचयाञ्चकार स्तोचयाञ्चक्रतुः स्तोचयाञ्चक्रुः
स्तोचयाञ्चकर्थ स्तोचयाञ्चक्रथुः स्तोचयाञ्चक्र
स्तोचयाञ्चकार-चकर स्तोचयाञ्चकृव स्तोचयाञ्चकृम
स्तोचयाम्बभूव । स्तोचयामास
आ० स्तोच्यात् स्तोच्यास्ताम् स्तोच्यासुः
स्तोच्याः स्तोच्यास्तम् स्तोच्यास्त
स्तोच्यासम् स्तोच्यास्व स्तोच्यास्म
श्व० स्तोचयिता स्तोचयितारौ स्तोचयितारः
स्तोचयितासि स्तोचयितास्थः स्तोचयितास्थ
स्तोचयितास्मि स्तोचयितास्वः स्तोचयितास्मः
भ० स्तोचयिष्यति स्तोचयिष्यतः स्तोचयिष्यन्ति
स्तोचयिष्यसि स्तोचयिष्यथः स्तोचयिष्यथ
स्तोचयिष्यामि स्तोचयिष्यावः स्तोचयिष्यामः
क्रि० अस्तोचयिष्यत् अस्तोचयिष्यताम् अस्तोचयिष्यन्
अस्तोचयिष्यः अस्तोचयिष्यतम् अस्तोचयिष्यत
अस्तोचयिष्यम् अस्तोचयिष्याव अस्तोचयिष्याम
व० स्तोचयते स्तोचयेते स्तोचयन्ते
स्तोचयसे स्तोचयेथे स्तोचयध्वे
स्तोचये स्तोचयावहे स्तोचयामहे
स० स्तोचयेत स्तोचयेयाताम् स्तोचयेरन्
स्तोचयेथाः स्तोचयेयाथाम् स्तोचयेध्वम्
स्तोचयेय स्तोचयेवहि स्तोचयेमहि
प० स्तोचयताम् स्तोचयेताम् स्तोचयन्ताम्
स्तोचयस्व स्तोचयेथाम् स्तोचयध्वम्
स्तोचयै स्तोचयावहै स्तोचयामहै
ह्य० अस्तोचयत अस्तोचयेताम् अस्तोचयन्त
अस्तोचयथाः अस्तोचयेथाम् अस्तोचयध्वम्
अस्तोचये अस्तोचयावहि अस्तोचयामहि
अ० अतुष्टुचत अतुष्टुचेताम् अतुष्टुचन्त
अतुष्टुचथाः अतुष्टुचेथाम् अतुष्टुचध्वम्
अतुष्टुचे अतुष्टुचावहि अतुष्टुचामहि
प० स्तोचयाञ्चक्रे स्तोचयाञ्चक्राते स्तोचयाञ्चक्रिरे
स्तोचयाञ्चकृषे स्तोचयाञ्चक्राथे स्तोचयाञ्चकृढ्वे
स्तोचयाञ्चक्रे स्तोचयाञ्चकृवहे स्तोचयाञ्चकृमहे
स्तोचयाम्बभुव । स्तोचयामास
आ० स्तोचयिषीष्ट स्तोचयिषीयास्ताम् स्तोचयिषीरन्
स्तोचयिषीष्ठाः स्तोचयिषीयास्थाम् स्तोचयिषीढ्वम् ध्वम्
स्तोचयिषीय स्तोचयिषीवहि स्तोचयिषीमहि
श्व० स्तोचयिता स्तोचयितारौ स्तोचयितारः
स्तोचयितासे स्तोचयितासाथे स्तोचयिताध्वे
स्तोचयिताहे स्तोचयितास्वहे स्तोचयितास्महे
भ० स्तोचयिष्यते स्तोचयिष्येते स्तोचयिष्यन्ते
स्तोचयिष्यसे स्तोचयिष्येथे स्तोचयिष्यध्वे
स्तोचयिष्ये स्तोचयिष्यावहे स्तोचयिष्यामहे
क्रि० अस्तोचयिष्यत अस्तोचयिष्येताम् अस्तोचयिष्यन्त
अस्तोचयिष्यथाः अस्तोचयिष्येथाम् अस्तोचयिष्यध्वम्
अस्तोचयिष्ये अस्तोचयिष्यावहि अस्तोचयिष्यामहि

॥ अथ जान्ता नव सेटश्च ॥

656 एजङ् (एज्) दीप्तौ । 158 एजृ व पाणि । मा भवाने जजदत्र ऋदित्करणं ज्ञापकान्नित्यादपि द्वित्वात्प्रागेव ह्रस्वः प्राप्त ऋदित्त्वेन निषिध्यते ।

CC-0. Public Domain. Vipin Kumar Collection, Deoband

Digitized by Madhuban Trust

660 भ्रेजृ (भ्रेजू) दीप्तौ ।

व०	भ्रेजयति	भ्रेजयतः	भ्रेजयन्ति
	भ्रेजयसि	भ्रेजयथः	भ्रेजयथ
	भ्रेजयामि	भ्रेजयावः	भ्रेजयामः
स०	भ्रेजयेत्	भ्रेजयेताम्	भ्रेजयेयुः
	भ्रेजयेः	भ्रेजयेतम्	भ्रेजयेत
	भ्रेजयेयम्	भ्रेजयेव	भ्रेजयेम
प०	भ्रेजयतु भ्रेजयतात्	भ्रेजयताम्	भ्रेजयन्तु
	भ्रेजय भ्रेजयतात्	भ्रेजयतम्	भ्रेजयत
	भ्रेजयानि	भ्रेजयाव	भ्रेजयाम
ह्य०	अभ्रेजयत्	अभ्रेजयताम्	अभ्रेजयन्
	अभ्रेजयः	अभ्रेजयतम्	अभ्रेजयत
	अभ्रेजयम्	अभ्रेजयाव	अभ्रेजयाम
अ०	अविभ्रेजत्	अबिभ्रेजताम्	अबिभ्रेजन्
	अविभ्रेजः	अबिभ्रेजतम्	अबिभ्रेजत
	अविभ्रेजम्	अबिभ्रेजाव	अबिभ्रेजाम
प०	भ्रेजयाञ्चकार	भ्रेजयाञ्चक्रतुः	भ्रेजयाञ्चक्रुः
	भ्रेजयाञ्चकर्थ	भ्रेजयाञ्चक्रथुः	भ्रेजयाञ्चक्र
	भ्रेजयाञ्चकार-चकर	भ्रेजयाञ्चकृव	भ्रेजयाञ्चकृम
	भ्रेजयाम्बभूव ।	भ्रेजयामास	
आ०	भ्रेज्यात्	भ्रेज्यास्ताम्	भ्रेज्यासुः
	भ्रेज्याः	भ्रेज्यास्तम्	भ्रेज्यास्त
	भ्रेज्यासम्	भ्रेज्यास्व	भ्रेज्यास्म
श्व०	भ्रेजयिता	भ्रेजयितारौ	भ्रेजयितारः
	भ्रेजयितासि	भ्रेजयितास्थः	भ्रेजयितास्थ
	भ्रेजयितास्मि	भ्रेजयितास्वः	भ्रेजयितास्मः
भ०	भ्रेजयिष्यति	भ्रेजयिष्यतः	भ्रेजयिष्यन्ति
	भ्रेजयिष्यसि	भ्रेजयिष्यथः	भ्रेजयिष्यथ
	भ्रेजयिष्यामि	भ्रेजयिष्यावः	भ्रेजयिष्यामः
क्रि०	अभ्रेजयिष्यत्	अभ्रेजयिष्यताम्	अभ्रेजयिष्यन्
	अभ्रेजयिष्यः	अभ्रेजयिष्यतम्	अभ्रेजयिष्यत
	अभ्रेजयिष्यम्	अभ्रेजयिष्याव	अभ्रेजयिष्याम

व०	भ्रेजयते	भ्रेजयेते	भ्रेजयन्ते
	भ्रेजयसे	भ्रेजयेथे	भ्रेजयध्वे
	भ्रेजये	भ्रेजयावहे	भ्रेजयामहे
स०	भ्रेजयेत	भ्रेजयेयाताम्	भ्रेजयेरन्
	भ्रेजयेथाः	भ्रेजयेयाथाम्	भ्रेजयेध्वम्
	भ्रेजयेय	भ्रेजयेवहि	भ्रेजयेमहि
प०	भ्रेजयताम्	भ्रेजयेताम्	भ्रेजयन्ताम्
	भ्रेजयस्व	भ्रेजयेथाम्	भ्रेजयध्वम्
	भ्रेजयै	भ्रेजयावहै	भ्रेजयामहै
ह्य०	अभ्रेजयत	अभ्रेजयेताम्	अभ्रेजयन्त
	अभ्रेजयथाः	अभ्रेजयेथाम्	अभ्रेजयध्वम्
	अभ्रेजये	अभ्रेजयावहि	अभ्रेजयामहि
अ०	अबिभ्रेजत	अबिभ्रेजेताम्	अबिभ्रेजन्त
	अबिभ्रेजथाः	अबिभ्रेजेथाम्	अबिभ्रेजध्वम्
	अबिभ्रेजे	अबिभ्रेजावहि	अबिभ्रेजामहि
प०	भ्रेजयाञ्चक्रे	भ्रेजयाञ्चक्राते	भ्रेजयाञ्चक्रिरे
	भ्रेजयाञ्चकृषे	भ्रेजयाञ्चक्राथे	भ्रेजयाञ्चकृढ्वे
	भ्रेजयाञ्चक्रे	भ्रेजयाञ्चकृवहे	भ्रेजयाञ्चकृमहे
	भ्रेजयाम्बभूव ।	भ्रेजयामास	
आ०	भ्रेजयिषीष्ट	भ्रेजयिषीयास्ताम्	भ्रेजयिषीरन्
	भ्रेजयिषीष्ठाः	भ्रेजयिषीयास्थाम्	भ्रेजयिषीढ्वम् ध्वम्
	भ्रेजयिषीय	भ्रेजयिषीवहि	भ्रेजयिषीमहि
श्व०	भ्रेजयिता	भ्रेजयितारौ	भ्रेजयितारः
	भ्रेजयितासे	भ्रेजयितासाथे	भ्रेजयिताध्वे
	भ्रेजयिताहे	भ्रेजयितास्वहे	भ्रेजयितास्महे
भ०	भ्रेजयिष्यते	भ्रेजयिष्येते	भ्रेजयिष्यन्ते
	भ्रेजयिष्यसे	भ्रेजयिष्येथे	भ्रेजयिष्यध्वे
	भ्रेजयिष्ये	भ्रेजयिष्यावहे	भ्रेजयिष्यामहे
क्रि०	अभ्रेजयिष्यत	अभ्रेजयिष्येताम्	अभ्रेजयिष्यन्त
	अभ्रेजयिष्यथाः	अभ्रेजयिष्येथाम्	अभ्रेजयिष्यध्वम्
	अभ्रेजयिष्ये	अभ्रेजयिष्यावहि	अभ्रेजयिष्यामहि

CC-0. Public Domain. Vipin Kumar Collection, Deoband

Digitized by Madhuban Trust

661 भ्राजि [भ्राजृ) दीप्तौ

व० भ्राजयति भ्राजयतः भ्राजयन्ति
भ्राजयसि भ्राजयथः भ्राजयथ
भ्राजयामि भ्राजयावः भ्राजयामः

स० भ्राजयेत् भ्राजयेताम् भ्राजयेयुः
भ्राजयेः भ्राजयेतम् भ्राजयेत
भ्राजयेयम् भ्राजयेव भ्राजयेम

प० भ्राजयतु भ्राजयतात् भ्राजयताम् भ्राजयन्तु
भ्राजय भ्राजयतात् भ्राजयतम् भ्राजयत
भ्राजयानि भ्राजयाव भ्राजयाम

ह्य० अभ्राजयत् अभ्राजयताम् अभ्राजयन्
अभ्राजयः अभ्राजयतम् अभ्राजयत
अभ्राजयम् अभ्राजयाव अभ्राजयाम

अ० अबिभ्रजत् अबिभ्रजताम् अबिभ्रजन्
अबिभ्रजः अबिभ्रजतम् अबिभ्रजत
अबिभ्रजम् अबिभ्रजाव अबिभ्रजाम
अबभ्राजत् अबभ्राजताम् अबभ्राजन इ०

प० भ्राजयाञ्चकार भ्राजयाञ्चक्रतुः भ्राजयाञ्चक्रुः
भ्राजयाञ्चकर्थ भ्राजयाञ्चक्रथुः भ्राजयाञ्चक्र
भ्राजयाञ्चकार-चकर भ्राजयाञ्चकृव भ्राजयाञ्चकृम
भ्राजयाम्बभूव । भ्राजयामास

आ० भ्राज्यात् भ्राज्यास्ताम् भ्राज्यासुः
भ्राज्याः भ्राज्यास्तम भ्राज्यास्त
भ्राज्यासम् भ्राज्यास्व भ्राज्यास्म

श्व० भ्राजयिता भ्राजयितारौ भ्राजयितारः
भ्राजयितासि भ्राजयितास्थः भ्राजयितास्थ
भ्राजयितास्मि भ्राजयितास्वः भ्राजयितास्मः

भ० भ्राजयिष्यति भ्राजयिष्यतः भ्राजयिष्यन्ति
भ्राजयिष्यसि भ्राजयिष्यथः भ्राजयिष्यथ
भ्राजयिष्यामि भ्राजयिष्यावः भ्राजयिष्यामः

क्रि० अभ्राजयिष्यत् अभ्राजयिष्यताम् अभ्राजयिष्यन्
अभ्राजयिष्यः अभ्राजयिष्यतम् अभ्राजयिष्यत
अभ्राजयिष्यम् अभ्राजयिष्याव अभ्राजयिष्याम

व० भ्राजयतेते भ्राजयेते भ्राजयन्ते
भ्राजयसे भ्राजयेथे भ्राजयध्वे
भ्राजये भ्राजयावहे भ्राजयामहे

स० भ्राजयेत भ्राजयेयाताम् भ्राजयेरन्
भ्राजयेथाः भ्राजयेयाथाम् भ्राजयेध्वम्
भ्राजयेय भ्राजयेवहि भ्राजयेमहि

प० भ्राजयताम् भ्राजयेताम् भ्राजयन्ताम्
भ्राजयस्व भ्राजयेथाम् भ्राजयध्वम्
भ्राजयै भ्राजयावहै भ्राजयामहै

ह्य० अभ्राजयत अभ्राजयेताम् अभ्राजयन्त
अभ्राजयथाः अभ्राजयेथाम् अभ्राजयध्वम्
अभ्राजये अभ्राजयावहि अभ्राजयामहि

अ० अबिभ्रजत अबिभ्रजेताम् अबिभ्रजन्त
अबिभ्रजथाः अबिभ्रजेथाम् अबिभ्रजध्वम्
अबिभ्रजे अबिभ्रजावहि अबिभ्रजामहि
अबभ्राजत अबभ्राजेतम् अबभ्राजन्त इ०

प० भ्राजयाञ्चक्रे भ्राजयाञ्चक्राते भ्राजयाञ्चक्रिरे
भ्राजयाञ्चकृषे भ्राजयाञ्चक्राथे भ्राजयाञ्चकृढ्वे
भ्राजयाञ्चक्रे भ्राजयाञ्चकृवहे भ्राजयाञ्चकृमहे
भ्राजयाम्बभूव । भ्राजयामास

आ० भ्राजयिषीष्ट भ्राजयिषीयास्ताम् भ्राजयिषीरन्
भ्राजयिषीष्ठाः भ्राजयिषीयास्थाम् भ्राजयिषीढ्वम्
ध्वम
भ्राजयिषीय भ्राजयिषीवहि भ्राजयिषीमहि

श्व० भ्राजयिता भ्राजयितारौ भ्राजयितारः
भ्राजयितासे भ्राजयितासाथे भ्राजयिताध्वे
भ्राजयिताहे भ्राजयितास्वहे भ्राजयितास्महे

भ० भ्राजयिष्यते भ्राजयिष्येते भ्राजयिष्यन्ते
भ्राजयिष्यसे भ्राजयिष्येथे भ्राजयिष्यध्वे
भ्राजयिष्ये भ्राजयिष्यावहे भ्राजयिष्यामहे

क्रि० अभ्राजयिष्यत अभ्राजयिष्येताम् अभ्राजयिष्यन्त
अभ्राजयिष्यथा. अभ्राजयिष्येथाम् अभ्राजयिष्यध्वम्
अभ्राजयिष्ये अभ्राजयिष्यावहि अभ्राजयिष्यामहि

CC-0. Public Domain. Vipin Kumar Collection, Deoband

Digitized by Madhuban Trust

662 इजुङ् (इञ्जू) गतौ ।

व०	इञ्जयति	इञ्जयतः	इञ्जयन्ति
	इञ्जयसि	इञ्जयथः	इञ्जयथ
	इञ्जयामि	इञ्जयावः	इञ्जयामः
स०	इञ्जयेत्	इञ्जयेताम्	इञ्जयेयुः
	इञ्जयेः	इञ्जयेतम्	इञ्जयेत
	इञ्जयेयम्	इञ्जयेव	इञ्जयेम
प०	इञ्जयतु इञ्जयतात्	इञ्जयताम्	इञ्जयन्तु
	इञ्जय इञ्जयतात्	इञ्जयतम्	इञ्जयत
	इञ्जयानि	इञ्जयाव	इञ्जयाम
ह्य०	ऐञ्जयत्	ऐञ्जयताम्	ऐञ्जयन्
	ऐञ्जयः	ऐञ्जयतम्	ऐञ्जयत
	ऐञ्जयम्	ऐञ्जयाव	ऐञ्जयाम
अ०	ऐञ्जिजत्	ऐञ्जिजताम्	ऐञ्जिजन्
	ऐञ्जिजः	ऐञ्जिजतम्	ऐञ्जिजत
	ऐञ्जिजम्	ऐञ्जिजाव	ऐञ्जिजाम
प०	इञ्जयाञ्चकार	इञ्जयाञ्चक्रतुः	इञ्जयाञ्चक्रुः
	इञ्जयाञ्चकर्थ	इञ्जयाञ्चक्रथुः	इञ्जयाञ्चक्र
	इञ्जयाञ्चकार-चकर	इञ्जयाञ्चकृव	इञ्जयाञ्चकृम
	इञ्जयाम्बभूव ।	इञ्जयामास	
आ०	इञ्ज्यात्	इञ्ज्यास्ताम्	इञ्ज्यासुः
	इञ्ज्याः	इञ्ज्यास्तम्	इञ्ज्यास्त
	इञ्ज्यासम्	इञ्ज्यास्व	इञ्ज्यास्म
श्व०	इञ्जयिता	इञ्जयितारौ	इञ्जयितारः
	इञ्जयितासि	इञ्जयितास्थः	इञ्जयितास्थ
	इञ्जयितास्मि	इञ्जयितास्वः	इञ्जयितास्मः
भ०	इञ्जयिष्यति	इञ्जयिष्यतः	इञ्जयिष्यन्ति
	इञ्जयिष्यसि	इञ्जयिष्यथः	इञ्जयिष्यथ
	इञ्जयिष्यामि	इञ्जयिष्यावः	इञ्जयिष्यामः
क्रि०	ऐञ्जयिष्यत्	ऐञ्जयिष्यताम्	ऐञ्जयिष्यन्
	ऐञ्जयिष्यः	ऐञ्जयिष्यतम्	ऐञ्जयिष्यत
	ऐञ्जयिष्यम्	ऐञ्जयिष्याव	ऐञ्जयिष्याम

व०	इञ्जयते	इञ्जयेते	इञ्जयन्ते
	इञ्जयसे	इञ्जयेथे	इञ्जयध्वे
	इञ्जये	इञ्जयावहे	इञ्जयामहे
स०	इञ्जयेत	इञ्जयेयाताम्	इञ्जयेरन्
	इञ्जयेथाः	इञ्जयेयाथाम्	इञ्जयेध्वम्
	इञ्जयेय	इञ्जयेवहि	इञ्जयेमहि
प०	इञ्जयताम्	इञ्जयेताम्	इञ्जयन्ताम्
	इञ्जयस्व	इञ्जयेथाम्	इञ्जयध्वम्
	इञ्जयै	इञ्जयावहै	इञ्जयामहै
ह्य०	ऐञ्जयत	ऐञ्जयेताम्	ऐञ्जयन्त
	ऐञ्जयथाः	ऐञ्जयेथाम्	ऐञ्जयध्वम्
	ऐञ्जये	ऐञ्जयावहि	ऐञ्जयामहि
अ०	ऐञ्जिजत	ऐञ्जिजेताम्	ऐञ्जिजन्त
	ऐञ्जिजथाः	ऐञ्जिजेथाम्	ऐञ्जिजध्वम्
	ऐञ्जिजे	ऐञ्जिजावहि	ऐञ्जिजामहि
प०	इञ्जयाञ्चक्रे	इञ्जयाञ्चक्राते	इञ्जयाञ्चक्रिरे
	इञ्जयाञ्चकृषे	इञ्जयाञ्चक्राथे	इञ्जयाञ्चकृढ्वे
	इञ्जयाञ्चक्रे	इञ्जयाञ्चकृवहे	इञ्जयाञ्चकृमहे
	इञ्जयाम्बभूव ।	इञ्जयामास	
आ०	इञ्जयिषीष्ट	इञ्जयिषीयास्ताम्	इञ्जयिषीरन्
	इञ्जयिषीष्ठाः	इञ्जयिषीयास्थाम्	इञ्जयिषीढ्वम्/ध्वम्
	इञ्जयिषीय	इञ्जयिषीवहि	इञ्जयिषीमहि
श्व०	इञ्जयिता	इञ्जयितारौ	इञ्जयितारः
	इञ्जयितासे	इञ्जयितासाथे	इञ्जयिताध्वे
	इञ्जयिताहे	इञ्जयितास्वहे	इञ्जयितास्महे
भ०	इञ्जयिष्यते	इञ्जयिष्येते	इञ्जयिष्यन्ते
	इञ्जयिष्यसे	इञ्जयिष्येथे	इञ्जयिष्यध्वे
	इञ्जयिष्ये	इञ्जयिष्यावहे	इञ्जयिष्यामहे
क्रि०	ऐञ्जयिष्यत	ऐञ्जयिष्येताम्	ऐञ्जयिष्यन्त
	ऐञ्जयिष्यथाः	ऐञ्जयिष्येथाम्	ऐञ्जयिष्यध्वम्
	ऐञ्जयिष्ये	ऐञ्जयिष्यावहि	ऐञ्जयिष्यामहि

CC-0. Public Domain. Vipin Kumar Collection, Deoband

Digitized by Madhuban Trust

663 ईजि (ईजू) कुत्सने च ।

व०	ईजयति	ईजयतः	ईजयन्ति
	ईजयसि	ईजयथः	ईजयथ
	ईजयामि	ईजयावः	ईजयामः
स०	ईजयेत्	ईजयेताम्	ईजयेयुः
	ईजयेः	ईजयेतम	ईजयेत
	ईजयेयम्	ईजयेव	ईजयेम
प०	ईजयतु ईजयतात्	ईजयताम्	ईजयन्तु
	ईजय ईजयतात्	ईजयतम्	ईजयत
	ईजयानि	ईजयाव	ईजयाम
ह्य०	ऐजयत्	ऐजयताम्	ऐजयन्
	ऐजयः	ऐजयतम्	ऐजयत
	ऐजयम्	ऐजयाव	ऐजयाम
अ०	ऐजिजत्	ऐजिजताम्	ऐजिजन्
	ऐजिजः	ऐजिजतम्	ऐजिजत
	ऐजिजम्	ऐजिजाव	ऐजिजाम
प०	ईजयाञ्चकार	ईजयाञ्चक्रतुः	ईजयाञ्चक्रुः
	ईजयाञ्चकर्थ	ईजयाञ्चक्रथुः	ईजयाञ्चक्र
	ईजयाञ्चकार-चकर	ईजयाञ्चकृव	ईजयाञ्चकृम
	ईजयाम्बभूव । ईजयामास		
आ०	ईज्यात्	ईज्यास्ताम्	ईज्यासुः
	ईज्याः	ईज्यास्तम्	ईज्यास्त
	ईज्यासम्	ईज्यास्व	ईज्यास्म
श्व०	ईजयिता	ईजयितारौ	ईजयितारः
	ईजयितासि	ईजयितास्थः	ईजयितास्थ
	ईजयितास्मि	ईजयितास्वः	ईजयितास्मः
भ०	ईजयिष्यति	ईजयिष्यतः	ईजयिष्यन्ति
	ईजयिष्यसि	ईजयिष्यथः	ईजयिष्यथ
	ईजयिष्यामि	ईजयिष्यावः	ईजयिष्यामः
क्रि०	ऐजयिष्यत्	ऐजयिष्यताम्	ऐजयिष्यन्
	ऐजयिष्यः	ऐजयिष्यतम	ऐजयिष्यत
	ऐजयिष्यम्	ऐजयिष्याव	ऐजयिष्याम

व०	ईजयते	ईजयेते	ईजयन्ते
	ईजयसे	ईजयेथे	ईजयध्वे
	ईजये	ईजयावहे	ईजयामहे
स०	ईजयेत	ईजयेयाताम्	ईजयेरन्
	ईजयेथाः	ईजयेयाथाम्	ईजयेध्वम्
	ईजयेय	ईजयेवहि	ईजयेमहि
प०	ईजयताम्	ईजयेताम्	ईजयन्ताम्
	ईजयस्व	ईजयेथाम्	ईजयध्वम्
	ईजयै	ईजयावहै	ईजयामहै
ह्य०	ऐजयत	ऐजयेताम्	ऐजयन्त
	ऐजयथाः	ऐजयेथाम	ऐजयध्वम्
	ऐजये	ऐजयावहि	ऐजयामहि
अ०	ऐजिजत	ऐजिजेताम	ऐजिजन्त
	ऐजिजथाः	ऐजिजेथाम्	ऐजिजध्वम्
	ऐजिजे	ऐजिजावहि	ऐजिजामहि
प०	ईजयाञ्चक्रे	ईजयाञ्चक्राते	ईजयाञ्चक्रिरे
	ईजयाञ्चकृषे	ईजयाञ्चक्राथे	ईजयाञ्चकृढ्वे
	ईजयाञ्चक्रे	ईजयाञ्चकृवहे	ईजयाञ्चकृमहे
	ईजयाम्बभूव । ईजयामास		
आ०	ईजयिषीष्ट	ईजयिषीयास्ताम्	ईजयिषीरन्
	ईजयिषीष्ठाः	ईजयिषीयास्थाम्	ईजयिषीढ्वम् ध्वम्
	ईजयिषीय	ईजयिषीवहि	ईजयिषीमहि
श्व०	ईजयिता	ईजयितारौ	ईजयितारः
	ईजयितासे	ईजयितासाथे	ईजयिताध्वे
	ईजयिताहे	ईजयितास्वहे	ईजयितास्महे
भ०	ईजयिष्यते	ईजयिष्येते	ईजयिष्यन्ते
	ईजयिष्यसे	ईजयिष्येथे	ईजयिष्यध्वे
	ईजयिष्ये	ईजयिष्यावहे	ईजयिष्यामहे
क्रि०	ऐजयिष्यत	ऐजयिष्येताम्	ऐजयिष्यन्त
	ऐजयिष्यथाः	ऐजयिष्येथाम्	ऐजयिष्यध्वम्
	ऐजयिष्ये	ऐजयिष्यावहि	ऐजयिष्यामहि

664 ऋजि (ऋजू) गतिस्थानार्जनोपार्जनेषु ।

॥ 142 अर्ज वद्रूपाणि ॥

CC-0. Public Domain. Vipin Kumar Collection, Deoband

Digitized by Madhuban Trust

665 ऋजुंङ् (ऋञ्ज्) भर्जने ।

व० ऋञ्जयति ऋञ्जयतः ऋञ्जयन्ति
ऋञ्जयसि ऋञ्जयथः ऋञ्जयथ
ऋञ्जयामि ऋञ्जयावः ऋञ्जयामः

स० ऋञ्जयेत् ऋञ्जयेताम् ऋञ्जयेयुः
ऋञ्जयेः ऋञ्जयेतम् ऋञ्जयेत
ऋञ्जयेयम् ऋञ्जयेव ऋञ्जयेम

प० ऋञ्जयतु ऋञ्जयतात् ऋञ्जयताम् ऋञ्जयन्तु
ऋञ्जय ऋञ्जयतात् ऋञ्जयतम् ऋञ्जयत
ऋञ्जयानि ऋञ्जयाव ऋञ्जयाम

ह्य० आर्ञ्जयत् आर्ञ्जयताम् आर्ञ्जयन्
आर्ञ्जयः आर्ञ्जयतम् आर्ञ्जयत
आर्ञ्जयम् आर्ञ्जयाव आर्ञ्जयाम

अ० आर्ञ्जिजत् आर्ञ्जिजताम् आर्ञ्जिजन्
आर्ञ्जिजः आर्ञ्जिजतम् आर्ञ्जिजत
आर्ञ्जिजम् आर्ञ्जिजाव आर्ञ्जिजाम

प० ऋञ्जयाञ्चकार ऋञ्जयाञ्चक्रतुः ऋञ्जयाञ्चक्रुः
ऋञ्जयाञ्चकर्थ ऋञ्जयाञ्चक्रथुः ऋञ्जयाञ्चक्र
ऋञ्जयाञ्चकार-चकर ऋञ्जयाञ्चकृव ऋञ्जयाञ्चकृम
ऋञ्जयाम्बभूव । ऋञ्जयामास

आ० ऋञ्ज्यात् ऋञ्ज्यास्ताम् ऋञ्ज्यासुः
ऋञ्ज्याः ऋञ्ज्यास्तम् ऋञ्ज्यास्त
ऋञ्ज्यासम् ऋञ्ज्यास्व ऋञ्ज्यास्म

श्व० ऋञ्जयिता ऋञ्जयितारौ ऋञ्जयितारः
ऋञ्जयितासि ऋञ्जयितास्थः ऋञ्जयितास्थ
ऋञ्जयितास्मि ऋञ्जयितास्वः ऋञ्जयितास्मः

भ० ऋञ्जयिष्यति ऋञ्जयिष्यतः ऋञ्जयिष्यन्ति
ऋञ्जयिष्यसि ऋञ्जयिष्यथः ऋञ्जयिष्यथ
ऋञ्जयिष्यामि ऋञ्जयिष्यावः ऋञ्जयिष्यामः

क्रि० आर्ञ्जयिष्यत् आर्ञ्जयिष्यताम् आर्ञ्जयिष्यन्
आर्ञ्जयिष्यः आर्ञ्जयिष्यतम् आर्ञ्जयिष्यत
आर्ञ्जयिष्यम् आर्ञ्जयिष्याव आर्ञ्जयिष्याम

व० ऋञ्जयते ऋञ्जयेते ऋञ्जयन्ते
ऋञ्जयसे ऋञ्जयेथे ऋञ्जयध्वे
ऋञ्जये ऋञ्जयावहे ऋञ्जयामहे

स० ऋञ्जयेत ऋञ्जयेयाताम् ऋञ्जयेरन्
ऋञ्जयेथाः ऋञ्जयेयाथाम् ऋञ्जयेध्वम्
ऋञ्जयेय ऋञ्जयेवहि ऋञ्जयेमहि

प० ऋञ्जयताम् ऋञ्जयेताम् ऋञ्जयन्ताम्
ऋञ्जयस्व ऋञ्जयेथाम् ऋञ्जयध्वम्
ऋञ्जयै ऋञ्जयावहै ऋञ्जयामहै

ह्य० आर्ञ्जयत आर्ञ्जयेताम् आर्ञ्जयन्त
आर्ञ्जयथाः आर्ञ्जयेथाम् आर्ञ्जयध्वम्
आर्ञ्जये आर्ञ्जयावहि आर्ञ्जयामहि

अ० आर्ञ्जिजत आर्ञ्जिजेताम् आर्ञ्जिजन्त
आर्ञ्जिजथाः आर्ञ्जिजेथाम् आर्ञ्जिजध्वम्
आर्ञ्जिजे आर्ञ्जिजावहि आर्ञ्जिजामहि

प० ऋञ्जयाञ्चक्रे ऋञ्जयाञ्चक्राते ऋञ्जयाञ्चक्रिरे
ऋञ्जयाञ्चकृषे ऋञ्जयाञ्चक्राथे ऋञ्जयाञ्चकृढ्वे
ऋञ्जयाञ्चक्रे ऋञ्जयाञ्चकृवहे ऋञ्जयाञ्चकृमहे
ऋञ्जयाम्बभूव । ऋञ्जयामास

आ० ऋञ्जयिषीष्ट ऋञ्जयिषीयास्ताम् ऋञ्जयिषीरन्
ऋञ्जयिषीष्ठाः ऋञ्जयिषीयास्थाम् ऋञ्जयिषीढ्वम्
ध्वम्
ऋञ्जयिषीय ऋञ्जयिषीवहि ऋञ्जयिषीमहि

श्व० ऋञ्जयिता ऋञ्जयितारौ ऋञ्जयितारः
ऋञ्जयितासे ऋञ्जयितासाथे ऋञ्जयिताध्वे
ऋञ्जयिताहे ऋञ्जयितास्वहे ऋञ्जयितास्महे

भ० ऋञ्जयिष्यते ऋञ्जयिष्येते ऋञ्जयिष्यन्ते
ऋञ्जयिष्यसे ऋञ्जयिष्येथे ऋञ्जयिष्यध्वे
ऋञ्जयिष्ये ऋञ्जयिष्यावहे ऋञ्जयिष्यामहे

क्रि० आर्ञ्जयिष्यत आर्ञ्जयिष्येताम् आर्ञ्जयिष्यन्त
आर्ञ्जयिष्यथाः आर्ञ्जयिष्येथाम् आर्ञ्जयिष्यध्वम्
आर्ञ्जयिष्ये आर्ञ्जयिष्यावहि आर्ञ्जयिष्यामहि

CC-0. Public Domain. Vipin Kumar Collection, Deoband

Digitized by Madhuban Trust

666 भृजैङ् (भृजू) भर्जने ।

व० भर्जयति भर्जयतः भर्जयन्ति
भर्जयसि भर्जयथः भर्जयथ
भर्जयामि भर्जयावः भर्जयामः

स० भर्जयेत् भर्जयेताम् भर्जयेयुः
भर्जयेः भर्जयेतम् भर्जयेत
भर्जयेयम् भर्जयेव भर्जयेम

प० भर्जयतु भर्जयतात् भर्जयताम् भर्जयन्तु
भर्जय भर्जयतात् भर्जयतम् भर्जयत
भर्जयानि भर्जयाव भर्जयाम

ह्य० अभर्जयत् अभर्जयताम् अभर्जयन्
अभर्जयः अभर्जयतम् अभर्जयत
अभर्जयम् अभर्जयाव अभर्जयाम

अ० अबभर्जत् अबभर्जताम् अबभर्जन्
अबभर्जः अबभर्जतम् अबभर्जत
अबभर्जम् अबभर्जाव अबभर्जाम
अबीभृजत् अबीभृजताम् अबीभृजन् इ०

प० भर्जयाञ्चकार भर्जयाञ्चक्रतुः भर्जयाञ्चक्रुः
भर्जयाञ्चकर्थ भर्जयाञ्चक्रथुः भर्जयाञ्चक्र
[भर्]जयाञ्चकार-चकर भर्जयाञ्चकृव भर्जयाञ्चकृम
भर्जयाम्बभूव । भर्जयामास

आ० भर्ज्यात् भर्ज्यास्ताम् भर्ज्यासुः
भर्ज्याः भर्ज्यास्तम् भर्ज्यास्त
भर्ज्यासम् भर्ज्यास्व भर्ज्यास्म

श्व० भर्जयिता भर्जयितारौ भर्जयितारः
भर्जयितासि भर्जयितास्थः भर्जयितास्थ
भर्जयितास्मि भर्जयितास्वः भर्जयितास्मः

भ० भर्जयिष्यति भर्जयिष्यतः भर्जयिष्यन्ति
भर्जयिष्यसि भर्जयिष्यथः भर्जयिष्यथ
भर्जयिष्यामि भर्जयिष्यावः भर्जयिष्यामः

क्रि० अभर्जयिष्यत् अभर्जयिष्यताम् अभर्जयिष्यन्
अभर्जयिष्यः अभर्जयिष्यतम् अभर्जयिष्यत
अभर्जयिष्यम् अभर्जयिष्याव अभर्जयिष्याम

व० भर्जयते भर्जयेते भर्जयन्ते
भर्जयसे भर्जयेथे भर्जयध्वे
भर्जये भर्जयावहे भर्जयामहे

स० भर्जयेत भर्जयेयाताम् भर्जयेरन्
भर्जयेथाः भर्जयेयाथाम् भर्जयेध्वम्
भर्जयेय भर्जयेवहि भर्जयेमहि

प० भर्जयताम् भर्जयेताम् भर्जयन्ताम्
भर्जयस्व भर्जयेथाम् भर्जयध्वम्
भर्जयै भर्जयावहै भर्जयामहै

ह्य० अभर्जयत अभर्जयेताम् अभर्जयन्त
अभर्जयथाः अभर्जयेथाम् अभर्जयध्वम्
अभर्जये अभर्जयावहि अभर्जयामहि

अ० अबभर्जत अबभर्जेताम् अबभर्जन्त
अबभर्जथाः अबभर्जेथाम् अबभर्जध्वम्
अबभर्जे अबभर्जावहि अबभर्जामहि
अबीभृजत अबीभृजेताम् अबीभृजन्त इ०

प० भर्जयाञ्चक्रे भर्जयाञ्चक्राते भर्जयाञ्चक्रिरे
भर्जयाञ्चकृषे भर्जयाञ्चक्राथे भर्जयाञ्चकृढ्वे
भर्जयाञ्चक्रे भर्जयाञ्चकृवहे भर्जयाञ्चकृमहे
भर्जयाम्बभूव । भर्जयामास

आ० भर्जयिषीष्ट भर्जयिषीयास्ताम् भर्जयिषीरन्
भर्जयिषीष्ठाः भर्जयिषीयास्थाम् भर्जयिषीढ्वम्
ध्वम्
भर्जयिषीय भर्जयिषीवहि भर्जयिषीमहि

श्व० भर्जयिता भर्जयितारौ भर्जयितारः
भर्जयितासे भर्जयितासाथे भर्जयिताध्वे
भर्जयिताहे भर्जयितास्वहे भर्जयितास्महे

भ० भर्जयिष्यते भर्जयिष्येते भर्जयिष्यन्ते
भर्जयिष्यसे भर्जयिष्येथे भर्जयिष्यध्वे
भर्जयिष्ये भर्जयिष्यावहे भर्जयिष्यामहे

क्रि० अभर्जयिष्यत अभर्जयिष्येताम् अभर्जयिष्यन्त
अभर्जयिष्यथाः अभर्जयिष्येथाम् अभर्जयिष्यध्वम्
अभर्जयिष्ये अभर्जयिष्यावहि अभर्जयिष्यामहि

CC-0. Public Domain. Vipin Kumar Collection, Deoband

Digitized by Madhuban Trust

667 तिर्जिं (तिज्) क्षमानिशानयोः ।

व०	तेजयति	तेजयतः	तेजयन्ति
	तेजयसि	तेजयथः	तेजयथ
	तेजयामि	तेजयावः	तेजयामः
स०	तेजयेत्	तेजयेताम्	तेजयेयुः
	तेजयेः	तेजयेतम्	तेजयेत
	तेजयेयम्	तेजयेव	तेजयेम
प०	तेजयतु तेजयतात्	तेजयताम्	तेजयन्तु
	तेजय - तेजयतात्	तेजयतम्	तेजयत
	तेजयानि	तेजयाव	तेजयाम
ह्य०	अतेजयत्	अतेजयताम्	अतेजयन्
	अतेजयः	अतेजयतम्	अतेजयत
	अतेजयम्	अतेजयाव	अतेजयाम
अ०	अतीतिजत्	अतीतिजताम्	अतीतिजन्
	अतीतिजः	अतीतिजतम्	अतीतिजत
	अतीतिजम्	अतीतिजाव	अतीतिजाम
प०	तेजयाञ्चकार	तेजयाञ्चक्रतुः	तेजयाञ्चक्रुः
	तेजयाञ्चकर्थ	तेजयाञ्चक्रथुः	तेजयाञ्चक्र
	तेजयाञ्चकार-चकर	तेजयाञ्चकृव	तेजयाञ्चकृम
	तेजयाम्बभूव ।	तेजयामास	
आ०	तेज्यात्	तेज्यास्ताम्	तेज्यासुः
	तेज्याः	तेज्यास्तम्	तेज्यास्त
	तेज्यासम्	तेज्यास्व	तेज्यास्म
श्व०	तेजयिता	तेजयितारौ	तेजयितारः
	तेजयितासि	तेजयितास्थः	तेजयितास्थ
	तेजयितास्मि	तेजयितास्वः	तेजयितास्मः
भ०	तेजयिष्यति	तेजयिष्यतः	तेजयिष्यन्ति
	तेजयिष्यसि	तेजयिष्यथः	तेजयिष्यथ
	तेजयिष्यामि	तेजयिष्यावः	तेजयिष्यामः
क्रि०	अतेजयिष्यत्	अतेजयिष्यताम्	अतेजयिष्यन्
	अतेजयिष्यः	अतेजयिष्यतम्	अतेजयिष्यत
	अतेजयिष्यम्	अतेजयिष्याव	अतेजयिष्याम
व०	तेजयते	तेजयेते	तेजयन्ते
	तेजयसे	तेजयेथे	तेजयध्वे
	तेजये	तेजयावहे	तेजयामहे
स०	तेजयेत	तेजयेयाताम्	तेजयेरन्
	तेजयेथाः	तेजयेयाथाम्	तेजयेध्वम्
	तेजयेय	तेजयेवहि	तेजयेमहि
प०	तेजयताम्	तेजयेताम्	तेजयन्ताम्
	तेजयस्व	तेजयेथाम्	तेजयध्वम्
	तेजयै	तेजयावहै	तेजयामहै
ह्य०	अतेजयत	अतेजयेताम्	अतेजयन्त
	अतेजयथाः	अतेजयेथाम्	अतेजयध्वम्
	अतेजये	अतेजयावहि	अतेजयामहि
अ०	अतीतिजत	अतीतिजेताम्	अतीतिजन्त
	अतीतिजथाः	अतीतिजेथाम्	अतीतिजध्वम्
	अतीतिजे	अतीतिजावहि	अतीतिजामहि
प०	तेजयाञ्चक्रे	तेजयाञ्चक्राते	तेजयाञ्चक्रिरे

CC-0. Public Domain. Vipin Kumar Collection, Deoband

Digitized by Madhuban Trust

तेजयाञ्चकृषे तेजयाञ्चक्राथे तेजयाञ्चकृढ्वे
तेजयाञ्चक्रे तेजयाञ्चकृवहे तेजयाञ्चकृमहे
तेजयाम्बभूव । तेजयामास

आ० तेजयिषीष्ट तेजयिषीयास्ताम् तेजयिषीरन्
तेजयिषीष्ठाः तेजयिषीयास्थाम् तेजयिषीढ्वम्
ध्वम्
तेजयिषीय तेजयिषीवहि तेजयिषीमहि

श्व० तेजयिता तेजयितारौ तेजयितारः
तेजयितासे तेजयितासाथे तेजयिताध्वे
तेजयिताहे तेजयितास्वहे तेजयितास्महे

भ० तेजयिष्यते तेजयिष्येते तेजयिष्यन्ते
तेजयिष्यसे तेजयिष्येथे तेजयिष्यध्वे
तेजयिष्ये तेजयिष्यावहे तेजयिष्यामहे

क्रि० अतेजयिष्यत अतेजयिष्येताम् अतेजयिष्यन्त
अतेजयिष्यथाः अतेजयिष्येथाम् अतेजयिष्यध्वम्
अतेजयिष्ये अतेजयिष्यावहि अतेजयिष्यामहि

क्षमायाम्–तितिक्षयति–इत्यादि

॥ अथ टान्ताः सप्त ॥

668 घट्टि (घट्ट्) चलने ।

व० घट्टयति घट्टयतः घट्टयन्ति
घट्टयसि घट्टयथः घट्टयथ
घट्टयामि घट्टयावः घट्टयामः

स० घट्टयेत् घट्टयेताम् घट्टयेयुः
घट्टयेः घट्टयेतम् घट्टयेत
घट्टयेयम् घट्टयेव घट्टयेम

प० घट्टयतु घट्टयतात् घट्टयताम् घट्टयन्तु
घट्टय घट्टयतात् घट्टयतम् घट्टयत
घट्टयानि घट्टयाव घट्टयाम

ह्य० अघट्टयत् अघट्टयताम् अघट्टयन्
अघट्टयः अघट्टयतम् अघट्टयत
अघट्टयम् अघट्टयाव अघट्टयाम

अ० अजघट्टत् अजघट्टताम् अजघट्टन्
अजघट्टः अजघट्टतम् अजघट्टत
अजघट्टम् अजघट्टाव अजघट्टाम

प० घट्टयाञ्चकार घट्टयाञ्चक्रतुः घट्टयाञ्चक्रुः
घट्टयाञ्चकर्थ घट्टयाञ्चक्रथुः घट्टयाञ्चक्र
घट्टयाञ्चकार-चकर घट्टयाञ्चकृव घट्टयाञ्चकृम
घट्टयाम्बभूव । घट्टयामास

आ० घट्टयात् घट्टयास्ताम् घट्टयासुः
घट्टयाः घट्टयास्तम् घट्टयास्त
घट्टयासम् घट्टयास्व घट्टयास्म

श्व० घट्टयिता घट्टयितारौ घट्टयितारः
घट्टयितासि घट्टयितास्थः घट्टयितास्थ
घट्टयितास्मि घट्टयितास्वः घट्टयितास्मः

भ० घट्टयिष्यति घट्टयिष्यतः घट्टयिष्यन्ति
घट्टयिष्यसि घट्टयिष्यथः घट्टयिष्यथ
घट्टयिष्यामि घट्टयिष्यावः घट्टयिष्यामः

क्रि० अघट्टयिष्यत् अघट्टयिष्यताम् अघट्टयिष्यन्
अघट्टयिष्यः अघट्टयिष्यतम् अघट्टयिष्यत
अघट्टयिष्यम् अघट्टयिष्याव अघट्टयिष्याम

667 स्फुटि (स्फुट्) विकसने । 209 स्फुट्ट् वद्वाणि

CC-0. Public Domain. Vipin Kumar Collection, Deoband

Digitized by Madhuban Trust

670 चेष्टि (चेष्ट्) चेष्टायाम् ।

व०	चेष्टयति	चेष्टयतः	चेष्टयन्ति
	चेष्टयसि	चेष्टयथः	चेष्टयथ
	चेष्टयामि	चेष्टयावः	चेष्टयामः
स०	चेष्टयेत्	चेष्टयेताम्	चेष्टयेयुः
	चेष्टयेः	चेष्टयेतम्	चेष्टयेत
	चेष्टयेयम्	चेष्टयेव	चेष्टयेम
प०	चेष्टयतु चेष्टयतात्	चेष्टयताम्	चेष्टयन्तु
	चेष्टय चेष्टयतात्	चेष्टयतम्	चेष्टयत
	चेष्टयानि	चेष्टयाव	चेष्टयाम
ह्य०	अचेष्टयत्	अचेष्टयताम्	अचेष्टयन्
	अचेष्टयः	अचेष्टयतम्	अचेष्टयत
	अचेष्टयम्	अचेष्टयाव	अचेष्टयाम
अ०	अचिचेष्टत्	अचिचेष्टताम्	अचिचेष्टन्
	अचिचेष्टः	अचिचेष्टतम्	अचिचेष्टत
	अचिचेष्टम्	अचिचेष्टाव	अचिचेष्टाम
	अचचेष्टत्	अचचेष्टताम्	अचचेष्टन् इ०
प०	चेष्टयाञ्चकार	चेष्टयाञ्चक्रतुः	चेष्टयाञ्चक्रुः
	चेष्टयाञ्चकर्थ	चेष्टयाञ्चक्रथुः	चेष्टयाञ्चक्र
	चेष्टयाञ्चकार-चकर	चेष्टयाञ्चकृव	चेष्टयाञ्चकृम
	चेष्टयाम्बभूव । चेष्टयामास		
आ०	चेष्टयात्	चेष्टयास्ताम्	चेष्टयासुः
	चेष्टयाः	चेष्टयास्तम्	चेष्टयास्त
	चेष्टयासम्	चेष्टयास्व	चेष्टयास्म
श्व०	चेष्टयिता	चेष्टयितारौ	चेष्टयितारः
	चेष्टयितासि	चेष्टयितास्थः	चेष्टयितास्थ
	चेष्टयितास्मि	चेष्टयितास्वः	चेष्टयितास्मः
भ०	चेष्टयिष्यति	चेष्टयिष्यतः	चेष्टयिष्यन्ति
	चेष्टयिष्यसि	चेष्टयिष्यथः	चेष्टयिष्यथ
	चेष्टयिष्यामि	चेष्टयिष्यावः	चेष्टयिष्यामः
क्रि०	अचेष्टयिष्यत्	अचेष्टयिष्यताम्	अचेष्टयिष्यन्
	अचेष्टयिष्यः	अचेष्टयिष्यतम्	अचेष्टयिष्यत
	अचेष्टयिष्यम्	अचेष्टयिष्याव	अचेष्टयिष्याम

व०	चेष्टयते	चेष्टयेते	चेष्टयन्ते
	चेष्टयसे	चेष्टयेथे	चेष्टयध्वे
	चेष्टये	चेष्टयावहे	चेष्टयामहे
स०	चेष्टयेत	चेष्टयेयाताम्	चेष्टयेरन्
	चेष्टयेथाः	चेष्टयेयाथाम्	चेष्टयेध्वम्
	चेष्टयेय	चेष्टयेवहि	चेष्टयेमहि
प०	चेष्टयताम्	चेष्टयेताम्	चेष्टयन्ताम्
	चेष्टयस्व	चेष्टयेथाम्	चेष्टयध्वम्
	चेष्टयै	चेष्टयावहै	चेष्टयामहै
ह्य०	अचेष्टयत	अचेष्टयेताम्	अचेष्टयन्त
	अचेष्टयथाः	अचेष्टयेथाम्	अचेष्टयध्वम्
	अचेष्टये	अचेष्टयावहि	अचेष्टयामहि
अ०	अचिचेष्टत	अचिचेष्टेताम्	अचिचेष्टन्त
	अचिचेष्टथाः	अचिचेष्टेथाम्	अचिचेष्टध्वम्
	अचिचेष्टे	अचिचेष्टावहि	अचिचेष्टामहि
	अचचेष्टत	अचचेष्टेताम्	अचचेष्टन्त इ०
प०	चेष्टयाञ्चक्रे	चेष्टयाञ्चक्राते	चेष्टयाञ्चक्रिरे
	चेष्टयाञ्चकृषे	चेष्टयाञ्चक्राथे	चेष्टयाञ्चकृढ्वे
	चेष्टयाञ्चक्रे	चेष्टयाञ्चकृवहे	चेष्टयाञ्चकृमहे
	चेष्टयाम्बभूव । चेचेष्टयामास		
आ०	चेष्टयिषीष्ट	चेष्टयिषीयास्ताम्	चेष्टयिषीरन्
	चेष्टयिषीष्ठाः	चेष्टयिषीयास्थाम्	चेष्टयिषीढ्वम् ध्वम्
	चेष्टयिषीय	चेष्टयिषीवहि	चेष्टयिषीमहि
श्व०	चेष्टयिता	चेष्टयितारौ	चेष्टयितारः
	चेष्टयितासे	चेष्टयितासाथे	चेष्टयिताध्वे
	चेष्टयिताहे	चेष्टयितास्वहे	चेष्टयितास्महे
भ०	चेष्टयिष्यते	चेष्टयिष्येते	चेष्टयिष्यन्ते
	चेष्टयिष्यसे	चेष्टयिष्येथे	चेष्टयिष्यध्वे
	चेष्टयिष्ये	चेष्टयिष्यावहे	चेष्टयिष्यामहे
क्रि०	अचेष्टयिष्यत	अचेष्टयिष्येताम्	अचेष्टयिष्यन्त
	अचेष्टयिष्यथाः	अचेष्टयिष्येथाम्	अचेष्टयिष्यध्वम्
	अचेष्टयिष्ये	अचेष्टयिष्यावहि	अचेष्टयिष्यामहि

CC-0. Public Domain. Vipin Kumar Collection, Deoband

Digitized by Madhuban Trust

671 गोष्टि (गोष्ट्) सङ्घाते

व० गोष्टयति गोष्टयतः गोष्टयन्ति
गोष्टयसि गोष्टयथः गोष्टयथ
गोष्टयामि गोष्टयावः गोष्टयामः

स० गोष्टयेत् गोष्टयेताम् गोष्टयेयुः
गोष्टयेः गोष्टयेतम् गोष्टयेत
गोष्टयेयम् गोष्टयेव गोष्टयेम

प० गोष्टयतु गोष्टयतात् गोष्टयताम् गोष्टयन्तु
गोष्टय गोष्टयतात् गोष्टयतम् गोष्टयत
गोष्टयानि गोष्टयाव गोष्टयाम

ह्य० अगोष्टयत् अगोष्टयताम् अगोष्टयन्
अगोष्टयः अगोष्टयतम् अगोष्टयत
अगोष्टयम् अगोष्टयाव अगोष्टयाम

अ० अजुगोष्टत् अजुगोष्टताम् अजुगोष्टन्
अजुगोष्टः अजुगोष्टतम् अजुगोष्टत
अजुगोष्टम् अजुगोष्टाव अजुगोष्टाम

प० गोष्टयाञ्चकार गोष्टयाञ्चक्रतुः गोष्टयाञ्चक्रुः
गोष्टयाञ्चकर्थ गोष्टयाञ्चक्रथुः गोष्टयाञ्चक्र
गोष्टयाञ्चकार-चकर गोष्टयाञ्चकृव गोष्टयाञ्चकृम
गोष्टयाम्बभूव । गोष्टयामास

आ० गोष्टयात् गोष्टयास्ताम् गोष्टयासुः
गोष्टयाः गोष्टयास्तम् गोष्टयास्त
गोष्टयासम् गोष्टयास्व गोष्टयास्म

श्व० गोष्टयिता गोष्टयितारौ गोष्टयितारः
गोष्टयितासि गोष्टयितास्थः गोष्टयितास्थ
गोष्टयितास्मि गोष्टयितास्वः गोष्टयितास्मः

भ० गोष्टयिष्यति गोष्टयिष्यतः गोष्टयिष्यन्ति
गोष्टयिष्यसि गोष्टयिष्यथः गोष्टयिष्यथ
गोष्टयिष्यामि गोष्टयिष्यावः गोष्टयिष्यामः

क्रि० अगोष्टयिष्यत् अगोष्टयिष्यताम् अगोष्टयिष्यन्
अगोष्टयिष्यः अगोष्टयिष्यतम् अगोष्टयिष्यत
अगोष्टयिष्यम् अगोष्टयिष्याव अगोष्टयिष्याम

व० गोष्टयते गोष्टयेते गोष्टयन्ते
गोष्टयसे गोष्टयेथे गोष्टयध्वे
गोष्टये गोष्टयावहे गोष्टयामहे

स० गोष्टयेत गोष्टयेयाताम् गोष्टयेरन्
गोष्टयेथाः गोष्टयेयाथाम् गोष्टयेध्वम्
गोष्टयेय गोष्टयेवहि गोष्टयेमहि

प० गोष्टयताम् गोष्टयेताम् गोष्टयन्ताम्
गोष्टयस्व गोष्टयेथाम् गोष्टयध्वम्
गोष्टयै गोष्टयावहै गोष्टयामहै

ह्य० अगोष्टयत अगोष्टयेताम् अगोष्टयन्त
अगोष्टयथाः अगोष्टयेथाम् अगोष्टयध्वम्
अगोष्टये अगोष्टयावहि अगोष्टयामहि

अ० अजुगोष्टत अजुगोष्टेताम् अजुगोष्टन्त
अजुगोष्टथाः अजुगोष्टेथाम् अजुगोष्टध्वम्
अजुगोष्टे अजुगोष्टावहि अजुगोष्टामहि

प० गोष्टयाञ्चक्रे गोष्टयाञ्चक्राते गोष्टयाञ्चक्रिरे
गोष्टयाञ्चकृषे गोष्टयाञ्चक्राथे गोष्टयाञ्चकृढ्वे
गोष्टयाञ्चक्रे गोष्टयाञ्चकृवहे गोष्टयाञ्चकृमहे
गोष्टयाम्बभूव । गोष्टयामास

आ० गोष्टयिषीष्ट गोष्टयिषीयास्ताम् गोष्टयिषीरन्
गोष्टयिषीष्ठाः गोष्टयिषीयास्थाम् गोष्टयिषीढ्वम्
ध्वम्
गोष्टयिषीय गोष्टयिषीवहि गोष्टयिषीमहि

श्व० गोष्टयिता गोष्टयितारौ गोष्टयितारः
गोष्टयितासे गोष्टयितासाथे गोष्टयिताध्वे
गोष्टयिताहे गोष्टयितास्वहे गोष्टयितास्महे

भ० गोष्टयिष्यते गोष्टयिष्येते गोष्टयिष्यन्ते
गोष्टयिष्यसे गोष्टयिष्येथे गोष्टयिष्यध्वे
गोष्टयिष्ये गोष्टयिष्यावहे गोष्टयिष्यामहे

क्रि० अगोष्टयिष्यत अगोष्टयिष्येताम् अगोष्टयिष्यन्त
अगोष्टयिष्यथाः अगोष्टयिष्येथाम् अगोष्टयिष्यध्वम्
अगोष्टयिष्ये अगोष्टयिष्यावहि अगोष्टयिष्यामहि

CC-0. Public Domain. Vipin Kumar Collection, Deoband

Digitized by Madhuban Trust

672 लोष्टि (लोष्टृ) संघाते

व०	लोष्टयति	लोष्टयतः	लोष्टयन्ति
	लोष्टयसि	लोष्टयथः	लोष्टयथ
	लोष्टयामि	लोष्टयावः	लोष्टयामः
स०	लोष्टयेत्	लोष्टयेताम्	लोष्टयेयुः
	लोष्टयेः	लोष्टयेतम्	लोष्टयेत
	लोष्टयेयम्	लोष्टयेव	लोष्टयेम
प०	लोष्टयतु लोष्टयतात्	लोष्टयताम्	लोष्टयन्तु
	लोष्टय लोष्टयतात्	लोष्टयतम्	लोष्टयत
	लोष्टयानि	लोष्टयाव	लोष्टयाम
ह्य०	अलोष्टयत्	अलोष्टयताम्	अलोष्टयन्
	अलोष्टयः	अलोष्टयतम्	अलोष्टयत
	अलोष्टयम्	अलोष्टयाव	अलोष्टयाम
अ०	अलुलोष्टत्	अलुलोष्टताम्	अलुलोष्टन्
	अलुलोष्टः	अलुलोष्टतम्	अलुलोष्टत
	अलुलोष्टम्	अलुलोष्टाव	अलुलोष्टाम
प०	लोष्टयाञ्चकार	लोष्टयाञ्चक्रतुः	लोष्टयाञ्चक्रुः
	लोष्टयाञ्चकर्थ	लोष्टयाञ्चक्रथुः	लोष्टयाञ्चक्र
	गोष्टयाञ्चकार-चकर	लोष्टयाञ्चकृव	लोष्टयाञ्चकृम
	लोष्टयाम्बभूव ।	लोष्टयामास	
आ०	लोष्टयात्	लोष्टयास्ताम्	लोष्टयासुः
	लोष्टयाः	लोष्टयास्तम्	लोष्टयास्त
	लोष्टयासम्	लोष्टयास्व	लोष्टयास्म
श्व०	लोष्टयिता	लोष्टयितारौ	लोष्टयितारः
	लोष्टयितासि	लोष्टयितास्थः	लोष्टयितास्थ
	लोष्टयितास्मि	लोष्टयितास्वः	लोष्टयितास्मः
भ०	लोष्टयिष्यति	लोष्टयिष्यतः	लोष्टयिष्यन्ति
	लोष्टयिष्यसि	लोष्टयिष्यथः	लोष्टयिष्यथ
	लोष्टयिष्यामि	लोष्टयिष्यावः	लोष्टयिष्यामः
क्रि०	अलोष्टयिष्यत्	अलोष्टयिष्यताम्	अलोष्टयिष्यन्
	अलोष्टयिष्यः	अलोष्टयिष्यतम्	अलोष्टयिष्यत
	अलोष्टयिष्यम्	अलोष्टयिष्याव	अलोष्टयिष्याम

व०	लोष्टयते	लोष्टयेते	लोष्टयन्ते
	लोष्टयसे	लोष्टयेथे	लोष्टयध्वे
	लोष्टये	लोष्टयावहे	लोष्टयामहे
स०	लोष्टयेत	लोष्टयेयाताम्	लोष्टयेरन्
	लोष्टयेथाः	लोष्टयेयाथाम्	लोष्टयेध्वम्
	लोष्टयेय	लोष्टयेवहि	लोष्टयेमहि
प०	लोष्टयताम्	लोष्टयेताम्	लोष्टयन्ताम्
	लोष्टयस्व	लोष्टयेथाम्	लोष्टयध्वम्
	लोष्टयै	लोष्टयावहै	लोष्टयामहै
ह्य०	अलोष्टयत	अलोष्टयेताम्	अलोष्टयन्त
	अलोष्टयथाः	अलोष्टयेथाम्	अलोष्टयध्वम्
	अलोष्टये	अलोष्टयावहि	अलोष्टयामहि
अ०	अलुलोष्टत	अलुलोष्टेताम्	अलुलोष्टन्त
	अलुलोष्टथाः	अलुलोष्टेथाम्	अलुलोष्टध्वम्
	अलुलोष्टे	अलुलोष्टावहि	अलुलोष्टामहि
प०	लोष्टयाञ्चक्रे	लोष्टयाञ्चक्राते	लोष्टयाञ्चक्रिरे
	लोष्टयाञ्चकृषे	लोष्टयाञ्चक्राथे	लोष्टयाञ्चकृढ्वे
	लोष्टयाञ्चक्रे	लोष्टयाञ्चकृवहे	लोष्टयाञ्चकृमहे
	लोष्टयाम्बभूव ।	लोष्टयामास	
आ०	लोष्टयिषीष्ट	लोष्टयिषीयास्ताम्	लोष्टयिषीरन्
	लोष्टयिषीष्ठाः	लोष्टयिषीयास्थाम्	लोष्टयिषीढ्वम् ध्वम्
	लोष्टयिषीय	लोष्टयिषीवहि	लोष्टयिषीमहि
श्व०	लोष्टयिता	लोष्टयितारौ	लोष्टयितारः
	लोष्टयितासे	लोष्टयितासाथे	लोष्टयिताध्वे
	लोष्टयिताहे	लोष्टयितास्वहे	लोष्टयितास्महे
भ०	लोष्टयिष्यते	लोष्टयिष्येते	लोष्टयिष्यन्ते
	लोष्टयिष्यसे	लोष्टयिष्येथे	लोष्टयिष्यध्वे
	लोष्टयिष्ये	लोष्टयिष्यावहे	लोष्टयिष्यामहे
क्रि०	अलोष्टयिष्यत	अलोष्टयिष्येताम्	अलोष्टयिष्यन्त
	अलोष्टयिष्यथाः	अलोष्टयिष्येथाम्	अलोष्टयिष्यध्वम्
	अलोष्टयिष्ये	अलोष्टयिष्यावहि	अलोष्टयिष्यामहि

CC-0. Public Domain. Vipin Kumar Collection,,Deoband

Digitized by Madhuban Trust

673 वेष्टि (वेष्ट्) वेष्टने ।

व०	वेष्टयति	वेष्टयतः	वेष्टयन्ति
	वेष्टयसि	वेष्टयथः	वेष्टयथ
	वेष्टयामि	वेष्टयावः	वेष्टयामः
स०	वेष्टयेत्	वेष्टयेताम्	वेष्टयेयुः
	वेष्टयेः	वेष्टयेतम्	वेष्टयेत
	वेष्टयेयम्	वेष्टयेव	वेष्टयेम
प०	वेष्टयतु वेष्टयतात्	वेष्टयताम्	वेष्टयन्तु
	वेष्टय वेष्टयतात्	वेष्टयतम्	वेष्टयत
	वेष्टयानि	वेष्टयाव	वेष्टयाम
ह्य०	अवेष्टयत्	अवेष्टयताम्	अवेष्टयन्
	अवेष्टयः	अवेष्टयतम्	अवेष्टयत
	अवेष्टयम्	अवेष्टयाव	अवेष्टयाम
अ०	अविवेष्टत्	अविवेष्टताम्	अविवेष्टन्
	अविवेष्टः	अविवेष्टतम्	अविवेष्टत
	अविवेष्टम्	अविवेष्टाव	अविवेष्टाम
	अववेष्टत्	अववेष्टताम्	अववेष्टन् इ०
प०	वेष्टयाञ्चकार	वेष्टयाञ्चक्रतुः	वेष्टयाञ्चक्रुः
	वेष्टयाञ्चकर्थ	वेष्टयाञ्चक्रथुः	वेष्टयाञ्चक्र
	वेष्टयाञ्चकार-चकर	वेष्टयाञ्चकृव	वेष्टयाञ्चकृम
	वेष्टयाम्बभूव । वेष्टयामास		
आ०	वेष्टयात्	वेष्टयास्ताम्	वेष्टयासुः
	वेष्टयाः	वेष्टयास्तम्	वेष्टयास्त
	वेष्टयासम्	वेष्टयास्व	वेष्टयास्म
श्व०	वेष्टयिता	वेष्टयितारौ	वेष्टयितारः
	वेष्टयितासि	वेष्टयितास्थः	वेष्टयितास्थ
	वेष्टयितास्मि	वेष्टयितास्वः	वेष्टयितास्मः
भ०	वेष्टयिष्यति	वेष्टयिष्यतः	वेष्टयिष्यन्ति
	वेष्टयिष्यसि	वेष्टयिष्यथः	वेष्टयिष्यथ
	वेष्टयिष्यामि	वेष्टयिष्यावः	वेष्टयिष्यामः
क्रि०	अवेष्टयिष्यत्	अवेष्टयिष्यताम्	अवेष्टयिष्यन्
	अवेष्टयिष्यः	अवेष्टयिष्यतम्	अवेष्टयिष्यत
	अवेष्टयिष्यम्	अवेष्टयिष्याव	अवेष्टयिष्याम

व०	वेष्टयते	वेष्टयेते	वेष्टयन्ते
	वेष्टयसे	वेष्टयेथे	वेष्टयध्वे
	वेष्टये	वेष्टयावहे	वेष्टयामहे
स०	वेष्टयेत	वेष्टयेयाताम्	वेष्टयेरन्
	वेष्टयेथाः	वेष्टयेयाथाम्	वेष्टयेध्वम्
	वेष्टयेय	वेष्टयेवहि	वेष्टयेमहि
प०	वेष्टयताम्	वेष्टयेताम्	वेष्टयन्ताम्
	वेष्टयस्व	वेष्टयेथाम्	वेष्टयध्वम्
	वेष्टयै	वेष्टयावहै	वेष्टयामहै
ह्य०	अवेष्टयत	अवेष्टयेताम्	अवेष्टयन्त
	अवेष्टयथाः	अवेष्टयेथाम्	अवेष्टयध्वम्
	अवेष्टये	अवेष्टयावहि	अवेष्टयामहि
अ०	अविवेष्टत	अविवेष्टेताम्	अविवेष्टन्त
	अविवेष्टथाः	अविवेष्टेथाम्	अविवेष्टध्वम्
	अविवेष्टे	अविवेष्टावहि	अविवेष्टामहि
	अववेष्टयत	अववेष्टेताम्	अववेष्टन्त इ०
प०	वेष्टयाञ्चक्रे	वेष्टयाञ्चक्राते	वेष्टयाञ्चक्रिरे
	वेष्टयाञ्चकृषे	वेष्टयाञ्चक्राथे	वेष्टयाञ्चकृढ्वे
	वेष्टयाञ्चक्रे	वेष्टयाञ्चकृवहे	वेष्टयाञ्चकृमहे
	वेष्टयाम्बभूव । वेष्टयामास		
आ०	वेष्टयिषीष्ट	वेष्टयिषीयास्ताम्	वेष्टयिषीरम्
	वेष्टयिषीष्ठाः	वेष्टयिषीयास्थाम्	वेष्टयिषीढ्वम् ध्वम्
	वेष्टयिषीय	वेष्टयिषीवहि	वेष्टयिषीमहि
श्व०	वेष्टयिता	वेष्टयितारौ	वेष्टयितारः
	वेष्टयितासे	वेष्टयितासाथे	वेष्टयिताध्वे
	वेष्टयिताहे	वेष्टयितास्वहे	वेष्टयितास्महे
भ०	वेष्टयिष्यते	वेष्टयिष्यते	वेष्टयिष्यन्ते
	वेष्टयिष्यसे	वेष्टयिष्येथे	वेष्टयिष्यध्वे
	वेष्टयिष्ये	वेष्टयिष्यावहे	वेष्टयिष्यामहे
क्रि०	अवेष्टयिष्यत	अवेष्टयिष्येताम	अवेष्टयिष्यन्त
	अवेष्टयिष्यथाः	अवेष्टयिष्येथाम्	अवेष्टयिष्यध्वम्
	अवेष्टयिष्ये	अवेष्टयिष्यावहि	अवेष्टयिष्यामहि

CC-0. Public Domain. Vipin Kumar Collection, Deoband

Digitized by Madhuban Trust

674 अट्टि (अट्ट) हिंसातिक्रमयोः ।

व० अट्टयति अट्टयतः अट्टयन्ति
अट्टयसि अट्टयथः अट्टयथ
अट्टयामि अट्टयावः अट्टयामः

स० अट्टयेत् अट्टयेताम् अट्टयेयुः
अट्टयेः अट्टयेतम् अट्टयेत
अट्टयेयम् अट्टयेव अट्टयेम

प० अट्टयतु अट्टयतात अट्टयताम् अट्टयन्तु
अट्टय अट्टयतात् अट्टयतम् अट्टयत
अट्टयानि अट्टयाव अट्टयाम

ह्य० आट्टयत् आट्टयताम् आट्टयन्
आट्टयः आट्टयतम् आट्टयत
आट्टयम् आट्टयाव आट्टयाम

अ० आट्टिटत् आट्टिटताम् आट्टिटन्
आट्टिटः आट्टिटतम् आट्टिटत
आट्टिटम् आट्टिटाव आट्टिटाम

प० अट्टयाञ्चकार अट्टयाञ्चक्रतुः अट्टयाञ्चक्रुः
अट्टयाञ्चकर्थ अट्टयाञ्चक्रथुः अट्टयाञ्चक्र
अट्टयाञ्चकार-चकर अट्टयाञ्चकृव अट्टयाञ्चकृम
अट्टयाम्बभूव । अट्टयामास

आ० अट्टयात् अट्टयास्ताम् अट्टयासुः
अट्टयाः अट्टयास्तम् अट्टयास्त
अट्टयासम् अट्टयास्व अट्टयास्म

श्व० अट्टयिता अट्टयितारौ अट्टयितारः
अट्टयितासि अट्टयितास्थः अट्टयितास्थ
अट्टयितास्मि अट्टयितास्वः अट्टयितास्मः

भ० अट्टयिष्यति अट्टयिष्यतः अट्टयिष्यन्ति
अट्टयिष्यसि अट्टयिष्यथः अट्टयिष्यथ
अट्टयिष्यामि अट्टयिष्यावः अट्टयिष्यामः

क्रि० आट्टयिष्यत् आट्टयिष्यताम् आट्टयिष्यन्
आट्टयिष्यः आट्टयिष्यतम् आट्टयिष्यत
आट्टयिष्यम् आट्टयिष्याव आट्टयिष्याम

व० अट्टयते अट्टयेते अट्टयन्ते
अट्टयसे अट्टयेथे अट्टयध्वे
अट्टये अट्टयावहे अट्टयामहे

स० अट्टयेत अट्टयेयाताम् अट्टयेरन्
अट्टयेथाः अट्टयेयाथाम् अट्टयेध्वम्
अट्टयेय अट्टयेवहि अट्टयेमहि

प० अट्टयताम् अट्टयेताम् अट्टयन्ताम्
अट्टयस्व अट्टयेथाम् अट्टयध्वम्
अट्टयै अट्टयावहै अट्टयामहै

ह्य० आट्टयत आट्टयेताम् आट्टयन्त
आट्टयथाः आट्टयेथाम् आट्टयध्वम्
आट्टये आट्टयावहि आट्टयामहि

अ० आट्टिटत आट्टिटेताम् आट्टिटन्त
आट्टिटथाः आट्टिटेथाम् आट्टिटध्वम्
आट्टिटे आट्टिटावहि आट्टिटामहि

प० अट्टयाञ्चक्रे अट्टयाञ्चक्राते अट्टयाञ्चक्रिरे
अट्टयाञ्चकृषे अट्टयाञ्चक्राथे अट्टयाञ्चकृढ्वे
अट्टयाञ्चक्रे अट्टयाञ्चकृवहे अट्टयाञ्चकृमहे
अट्टयाम्बभूव । अट्टयामास

आ० अट्टयिषीष्ट अट्टयिषीयास्ताम् अट्टयिषीरन्
अट्टयिषीष्ठाः अट्टयिषीयास्थाम् अट्टयिषीढ्वम्
ध्वम्
अट्टयिषीय अट्टयिषीवहि अट्टयिषीमहि

श्व० अट्टयिता अट्टयितारौ अट्टयितारः
अट्टयितासे अट्टयितासाथे अट्टयिताध्वे
अट्टयिताहे अट्टयितास्वहे अट्टयितास्महे

भ० अट्टयिष्यते अट्टयिष्येते अट्टयिष्यन्ते
अट्टयिष्यसे अट्टयिष्येथे अट्टयिष्यध्वे
अट्टयिष्ये अट्टयिष्यावहे अट्टयिष्यामहे

क्रि० आट्टयिष्यत आट्टयिष्येताम् आट्टयिष्यन्त
आट्टयिष्यथाः आट्टयिष्येथाम् आट्टयिष्यध्वम्
आट्टयिष्ये आट्टयिष्यावहि आट्टयिष्यामहि

CC-0. Public Domain. Vipin Kumar Collection, Deoband

Digitized by Madhuban Trust

॥ अथ ठान्ताः सप्त ॥

675 एठि (एठ्) विबाधायाम् ।

व० एठयति एठयतः एठयन्ति
एठयसि एठयथः एठयथ
एठयामि एठयावः एठयामः

स० एठयेत् एठयेताम् एठयेयुः
एठयेः एठयेतम् एठयेत
एठयेयम् एठयेव एठयेम

प० एठयतु एठयतात् एठयताम् एठयन्तु
एठय एठयतात् एठयतम् एठयत
एठयानि एठयाव एठयाम

ह्य० ऐठयत् ऐठयताम् ऐठयन्
ऐठयः ऐठयतम् ऐठयत
ऐठयम् ऐठयाव ऐठयाम

अ० ऐटिठत् ऐटिठताम् ऐटिठन्
ऐटिठः ऐटिठतम् ऐटिठत
ऐटिठम् ऐटिठाव ऐटिठाम

प० एठयाञ्चकार एठयाञ्चक्रतुः एठयाञ्चक्रुः
एठयाञ्चकर्थ एठयाञ्चक्रथुः एठयाञ्चक्र
एठयाञ्चकार-चकर एठयाञ्चकृव एठयाञ्चकृम

एठयाम्बभूव । एठयामास

आ० एठयात् एठयास्ताम् एठयासुः
एठयाः एठयास्तम् एठयास्त
एयठयासम् एठयास्व एठयास्म

श्व० एठयिता एठयितारौ एठयितारः
एठयितासि एठयितास्थः एठयितास्थ
एठयितास्मि एठयितास्वः एठयितास्मः

भ० एठयिष्यति एठयिष्यतः एठयिष्यन्ति
एठयिष्यसि एठयिष्यथः एठयिष्यथ
एठयिष्यामि एठयिष्यावः एठयिष्यामः

क्रि० ऐठयिष्यत् ऐठयिष्यताम् ऐठयिष्यन्
ऐठयिष्यः ऐठयिष्यतम् ऐठयिष्यत
ऐठयिष्यम् ऐठयिष्याव ऐठयिष्याम

व० एठयते एठयेते एठयन्ते
एठयसे एठयेथे एठयध्वे
एठये एठयावहे एठयामहे

स० एठयेत एठयेयाताम् एठयेरन्
एठयेथाः एठयेयाथाम् एठयेध्वम्
एठयेय एठयेवहि एठयेमहि

प० एठयताम् एठयेताम् एठयन्ताम्
एठयस्व एठयेथाम् एठयध्वम्
एठयै एठयावहै एठयामहै

ह्य० ऐठयत ऐठयेताम् ऐठयन्त
ऐठयथाः ऐठयेथाम् ऐठयध्वम्
ऐठये ऐठयावहि ऐठयामहि

अ० ऐटिठत ऐटिठेताम् ऐटिठन्त
ऐटिठथाः ऐटिठेथाम् ऐटिठध्वम्
ऐटिठे ऐटिठावहि ऐटिठामहि

प० एठयाञ्चक्रे एठयाञ्चक्राते एठयाञ्चक्रिरे
एठयाञ्चकृषे एठयाञ्चक्राथे एठयाञ्चकृढ्वे
एठयाञ्चक्रे एठयाञ्चकृवहे एठयाञ्चकृमहे

एठयाम्बभूव । एठयामास

आ० एठयिषीष्ट एठयिषीयास्ताम् एठयिषीरन्
एठयिषीष्ठाः एठयिषीयास्थाम् एठयिषीढ्वम्
ध्वम्
एठयिषीय एठयिषीवहि एठयिषीमहि

श्व० एठयिता एठयितारौ एठयितारः
एठयितासे एठयितासाथे एठयिताध्वे
एठयिताहे एठयितास्वहे एठयितास्महे

भ० एठयिष्यते एठयिष्येते एठयिष्यन्ते
एठयिष्यसे एठयिष्येथे एठयिष्यध्वे
एठयिष्ये एठयिष्यावहे एठयिष्यामहे

क्रि० ऐठयिष्यत ऐठयिष्येताम् ऐठयिष्यन्त
ऐठयिष्यथाः ऐठयिष्येथाम् ऐठयिष्यध्वम्
ऐठयिष्ये ऐठयिष्यावहि ऐठयिष्यामहि

CC-0. Public Domain. Vipin Kumar Collection, Deoband

Digitized by Madhuban Trust

अजिहेठत् अजिहेठताम् अजिहेठन् इ० 卐 अजिहेठत अजिहेठेताम् अजिहेठन्त इ०

678 हेठि (हेठ्) विबाधायाम् ।

व० हेठयति हेठयतः हेठयन्ति
हेठयसि हेठयथः हेठयथ
हेठयामि हेठयावः हेठयामः

स० हेठयेत् हेठयेताम् हेठयेयुः
हेठयेः हेठयेतम् हेठयेत
हेठयेयम् हेठयेव हेठयेम

प० हेठयतु हेठयतात् हेठयताम् हेठयन्तु
हेठय हेठयतात् हेठयतम् हेठयत
हेठयानि हेठयाव हेठयाम

ह्य० अहेठयत् अहेठयताम् अहेठयन्
अहेठयः अहेठयतम् अहेठयत
अहेठयम् अहेठयाव अहेठयाम

अ० अजीहिठत् अजीहिठताम् अजीहिठन्
अजीहिठः अजीहिठतम् अजीहिठत
अजीहिठम् अजीहिठाव अजीहिठाम

प० हेठयाञ्चकार हेठयाञ्चक्रतुः हेठयाञ्चक्रुः
हेठयाञ्चकर्थ हेठयाञ्चक्रथुः हेठयाञ्चक्र
हेठयाञ्चकार-चकर हेठयाञ्चकृव हेठयाञ्चकृम
हेठयाम्बभूव । हेठयामास

आ० हेठयात् हेठयास्ताम् हेठयासुः
हेठयाः हेठयास्तम् हेठयास्त
हेठयासम् हेठयास्व हेठयास्म

श्व० हेठयिता हेठयितारौ हेठयितारः
हेठयितासि हेठयितास्थः हेठयितास्थ
हेठयितास्मि हेठयितास्वः हेठयितास्मः

भ० हेठयिष्यति हेठयिष्यतः हेठयिष्यन्ति
हेठयिष्यसि हेठयिष्यथः हेठयिष्यथ
हेठयिष्यामि हेठयिष्यावः हेठयिष्यामः

क्रि० अहेठयिष्यत् अहेठयिष्यताम् अहेठयिष्यन्
अहेठयिष्यः अहेठयिष्यतम् अहेठयिष्यत
अहेठयिष्यम् अहेठयिष्याव अहेठयिष्याम

व० हेठयते हेठयेते हेठयन्ते
हेठयसे हेठयेथे हेठयध्वे
हेठये हेठयावहे हेठयामहे

स० हेठयेत हेठयेयाताम् हेठयेरन्
हेठयेथाः हेठयेयाथाम् हेठयेध्वम्
हेठयेय हेठयेवहि हेठयेमहि

प० हेठयताम् हेठयेताम् हेठयन्ताम्
हेठयस्व हेठयेथाम् हेठयध्वम्
हेठयै हेठयावहै हेठयामहै

ह्य० अहेठयत अहेठयेताम् अहेठयन्त
अहेठयथाः अहेठयेथाम् अहेठयध्वम्
अहेठये अहेठयावहि अहेठयामहि

अ० अजीहिठत अजीहिठेताम् अजीहिठन्त
अजीहिठथाः अजीहिठेथाम् अजीहिठध्वम्
अजीहिठे अजीहिठावहि अजीहिठामहि

प० हेठयाञ्चक्रे हेठयाञ्चक्राते हेठयाञ्चक्रिरे
हेठयाञ्चकृषे हेठयाञ्चक्राथे हेठयाञ्चकृढ्वे
हेठयाञ्चक्रे हेठयाञ्चकृवहे हेठयाञ्चकृमहे
हेठयाम्बभूव । हेठयामास

आ० हेठयिषीष्ट हेठयिषीयास्ताम् हेठयिषीरन्
हेठयिषीष्ठाः हेठयिषीयास्थाम् हेठयिषीढ्वम् ध्वम्
हेठयिषीय हेठयिषीवहि हेठयिषीमहि

श्व० हेठयिता हेठयितारौ हेठयितारः
हेठयितासे हेठयितासाथे हेठयिताध्वे
हेठयिताहे हेठयितास्वहे हेठयितास्महे

भ० हेठयिष्यते हेठयिष्येते हेठयिष्यन्ते
हेठयिष्यसे हेठयिष्येथे हेठयिष्यध्वे
हेठयिष्ये हेठयिष्यावहे हेठयिष्यामहे

क्रि० अहेठयिष्यत अहेठयिष्येताम् अहेठयिष्यन्त
अहेठयिष्यथाः अहेठयिष्येथाम् अहेठयिष्यध्वम्
अहेठयिष्ये अहेठयिष्यावहि अहेठयिष्यामहि

CC-0. Public Domain. Vipin Kumar Collection, Deoband

Digitized by Madhuban Trust

677 मठुङ् (मण्ठू) शोके ।

व० मण्ठयति मण्ठयतः मण्ठयन्ति
मण्ठयसि मण्ठयथः मण्ठयथ
मण्ठयामि मण्ठयावः मण्ठयामः

स० मण्ठयेत् मण्ठयेताम् मण्ठयेयुः
मण्ठयेः मण्ठयेतम् मण्ठयेत
मण्ठयेयम् मण्ठयेव मण्ठयेम

प० मण्ठयतु मण्ठयतात् मण्ठयताम् मण्ठयन्तु
मण्ठय मण्ठयतात् मण्ठयतम् मण्ठयत
मण्ठयानि मण्ठयाव मण्ठयाम

ह्य० अमण्ठयत् अमण्ठयताम् अमण्ठयन्
अमण्ठयः अमण्ठयतम् अमण्ठयत
अमण्ठयम् अमण्ठयाव अमण्ठयाम

अ० अममण्ठत् अममण्ठताम् अममण्ठन्
अममण्ठः अममण्ठतम् अममण्ठत
अममण्ठम् अममण्ठाव अममण्ठाम

प० मण्ठयाञ्चकार मण्ठयाञ्चक्रतुः मण्ठयाञ्चक्रुः
मण्ठयाञ्चकर्थ मण्ठयाञ्चक्रथुः मण्ठयाञ्चक्र
मण्ठयाञ्चकार-चकर मण्ठयाञ्चकृव मण्ठयाञ्चकृम

मण्ठयाम्बभूव । मण्ठयामास

आ० मण्ठयात् मण्ठयास्ताम् मण्ठयासुः
मण्ठयाः मण्ठयास्तम् मण्ठयास्त
मण्ठयासम् मण्ठयास्व मण्ठयास्म

श्व० मण्ठयिता मण्ठयितारौ मण्ठयितारः
मण्ठयितासि मण्ठयितास्थः मण्ठयितास्थ
मण्ठयितास्मि मण्ठयितास्वः मण्ठयितास्मः

भ० मण्ठयिष्यति मण्ठयिष्यतः मण्ठयिष्यन्ति
मण्ठयिष्यसि मण्ठयिष्यथः मण्ठयिष्यथ
मण्ठयिष्यामि मण्ठयिष्यावः मण्ठयिष्यामः

क्रि० अमण्ठयिष्यत् अमण्ठयिष्यताम् अमण्ठयिष्यन्
अमण्ठयिष्यः अमण्ठयिष्यतम् अमण्ठयिष्यत
अमण्ठयिष्यम् अमण्ठयिष्याव अमण्ठयिष्याम

व० मण्ठयते मण्ठयेते मण्ठयन्ते
मण्ठयसे मण्ठयेथे मण्ठयध्वे
मण्ठये मण्ठयावहे मण्ठयामहे

स० मण्ठयेत मण्ठयेयाताम् मण्ठयेरन्
मण्ठयेथाः मण्ठयेयाथाम् मण्ठयेध्वम्
मण्ठयेय मण्ठयेवहि मण्ठयेमहि

प० मण्ठयताम् मण्ठयेताम् मण्ठयन्ताम्
मण्ठयस्व मण्ठयेथाम् मण्ठयध्वम्
मण्ठयै मण्ठयावहै मण्ठयामहै

ह्य० अमण्ठयत अमण्ठयेताम् अमण्ठयन्त
अमण्ठयथाः अमण्ठयेथाम् अमण्ठयध्वम्
अमण्ठये अमण्ठयावहि अमण्ठयामहि

अ० अममण्ठत अममण्ठेताम् अममण्ठन्त
अममण्ठथाः अममण्ठेथाम् अममण्ठध्वम्
अममण्ठे अममण्ठावहि अममण्ठामहि

प० मण्ठयाञ्चक्रे मण्ठयाञ्चक्राते मण्ठयाञ्चक्रिरे
मण्ठयाञ्चकृषे मण्ठयाञ्चक्राथे मण्ठयाञ्चकृढ्वे
मण्ठयाञ्चक्रे मण्ठयाञ्चकृवहे मण्ठयाञ्चकृमहे

मण्ठयाम्बभूव । मण्ठयामास

आ० मण्ठयिषीष्ट मण्ठयिषीयास्ताम् मण्ठयिषीरन्
मण्ठयिषीष्ठाः मण्ठयिषीयास्थाम् मण्ठयिषीढ्वम्
ध्वम्
मण्ठयिषीय मण्ठयिषीवहि मण्ठयिषीमहि

श्व० मण्ठयिता मण्ठयितारौ मण्ठयितारः
मण्ठयितासे मण्ठयितासाथे मण्ठयिताध्वे
मण्ठयिताहे मण्ठयितास्वहे मण्ठयितास्महे

भ० मण्ठयिष्यते मण्ठयिष्येते मण्ठयिष्यन्ते
मण्ठयिष्यसे मण्ठयिष्येथे मण्ठयिष्यध्वे
मण्ठयिष्ये मण्ठयिष्यावहे मण्ठयिष्यामहे

क्रि० अमण्ठयिष्यत अमण्ठयिष्येताम् अमण्ठयिष्यन्त
अमण्ठयिष्यथाः अमण्ठयिष्येथाम् अमण्ठयिष्यध्वम्
अमण्ठयिष्ये अमण्ठयिष्यावहि अमण्ठयिष्यामहि

CC-0. Public Domain. Vipin Kumar Collection, Deoband

Digitized by Madhuban Trust

678 कठु (कण्ठ्) शोके ।

व०	कण्ठयति	कण्ठयतः	कण्ठयन्ति
	कण्ठयसि	कण्ठयथः	कण्ठयथ
	कण्ठयामि	कण्ठयावः	कण्ठयामः
स०	कण्ठयेत्	कण्ठयेताम्	कण्ठयेयुः
	कण्ठयेः	कण्ठयेतम्	कण्ठयेत
	कण्ठयेयम्	कण्ठयेव	कण्ठयेम
प०	कण्ठयतु कण्ठयतात्	कण्ठयताम्	कण्ठयन्तु
	कण्ठय कण्ठयतात्	कण्ठयतम्	कण्ठयत
	कण्ठयानि	कण्ठयाव	कण्ठयाम
ह्य०	अकण्ठयत्	अकण्ठयताम्	अकण्ठयन्
	अकण्ठयः	अकण्ठयतम्	अकण्ठयत
	अकण्ठयम्	अकण्ठयाव	अकण्ठयाम
अ०	अचकण्ठत्	अचकण्ठताम्	अचकण्ठन्
	अचकण्ठः	अचकण्ठतम्	अचकण्ठत
	अचकण्ठम्	अचकण्ठाव	अचकण्ठाम
प०	कण्ठयाञ्चकार	कण्ठयाञ्चक्रतुः	कण्ठयाञ्चक्रुः
	कण्ठयाञ्चकर्थ	कण्ठयाञ्चक्रथुः	कण्ठयाञ्चक्र
	कण्ठयाञ्चकार-चकर	कण्ठयाञ्चकृव	कण्ठयाञ्चकृम

कण्ठयाम्बभूव । कण्ठयामास

आ०	कण्ठयात्	कण्ठयास्ताम्	कण्ठयासुः
	कण्ठयाः	कण्ठयास्तम्	कण्ठयास्त
	कण्ठयासम्	कण्ठयास्व	कण्ठयास्म
श्व०	कण्ठयिता	कण्ठयितारौ	कण्ठयितारः
	कण्ठयितासि	कण्ठयितास्थः	कण्ठयितास्थ
	कण्ठयितास्मि	कण्ठयितास्वः	कण्ठयितास्मः
भ०	कण्ठयिष्यति	कण्ठयिष्यतः	कण्ठयिष्यन्ति
	कण्ठयिष्यसि	कण्ठयिष्यथः	कण्ठयिष्यथ
	कण्ठयिष्यामि	कण्ठयिष्यावः	कण्ठयिष्यामः
क्रि०	अकण्ठयिष्यत्	अकण्ठयिष्यताम्	अकण्ठयिष्यन्
	अकण्ठयिष्यः	अकण्ठयिष्यतम्	अकण्ठयिष्यत
	अकण्ठयिष्यम्	अकण्ठयिष्याव	अकण्ठयिष्याम

व०	कण्ठयते	कण्ठयेते	कण्ठयन्ते
	कण्ठयसे	कण्ठयेथे	कण्ठयध्वे
	कण्ठये	कण्ठयावहे	कण्ठयामहे
स०	कण्ठयेत	कण्ठयेयाताम्	कण्ठयेरन्
	कण्ठयेथाः	कण्ठयेयाथाम्	कण्ठयेध्वम्
	कण्ठयेय	कण्ठयेवहि	कण्ठयेमहि
प०	कण्ठयताम्	कण्ठयेताम्	कण्ठयन्ताम्
	कण्ठयस्व	कण्ठयेथाम्	कण्ठयध्वम्
	कण्ठयै	कण्ठयावहै	कण्ठयामहै
ह्य०	अकण्ठयत	अकण्ठयेताम्	अकण्ठयन्त
	अकण्ठयथाः	अकण्ठयेथाम्	अकण्ठयध्वम्
	अकण्ठये	अकण्ठयावहि	अकण्ठयामहि
अ०	अचकण्ठत	अचकण्ठेताम्	अचकण्ठन्त
	अचकण्ठथाः	अचकण्ठेथाम्	अचकण्ठध्वम्
	अचकण्ठे	अचकण्ठावहि	अचकण्ठामहि
प०	कण्ठयाञ्चक्रे	कण्ठयाञ्चक्राते	कण्ठयाञ्चक्रिरे
	कण्ठयाञ्चकृषे	कण्ठयाञ्चक्राथे	कण्ठयाञ्चकृढ्वे
	कण्ठयाञ्चक्रे	कण्ठयाञ्चकृवहे	कण्ठयाञ्चकृमहे

कण्ठयाम्बभूव । कण्ठयामास

आ०	कण्ठयिषीष्ट	कण्ठयिषीयास्ताम्	कण्ठयिषीरन्
	कण्ठयिषीष्ठाः	कण्ठयिषीयास्थाम्	कण्ठयिषीढ्वम् ध्वम्
	कण्ठयिषीय	कण्ठयिषीवहि	कण्ठयिषीमहि
श्व०	कण्ठयिता	कण्ठयितारौ	कण्ठयितारः
	कण्ठयितासे	कण्ठयितासाथे	कण्ठयिताध्वे
	कण्ठयिताहे	कण्ठयितास्वहे	कण्ठयितास्महे
भ०	कण्ठयिष्यते	कण्ठयिष्येते	कण्ठयिष्यन्ते
	कण्ठयिष्यसे	कण्ठयिष्येथे	कण्ठयिष्यध्वे
	कण्ठयिष्ये	कण्ठयिष्यावहे	कण्ठयिष्यामहे
क्रि०	अकण्ठयिष्यत	अकण्ठयिष्येताम्	अकण्ठयिष्यन्त
	अकण्ठयिष्यथाः	अकण्ठयिष्येथाम्	अकण्ठयिष्यध्वम्
	अकण्ठयिष्ये	अकण्ठयिष्यावहि	अकण्ठयिष्यामहि

CC-0. Public Domain. Vipin Kumar Collection, Deoband

Digitized by Madhuban Trust

679 मुठुङ् (मुण्ठ्) पलायने ।

व०	मुण्ठयति	मुण्ठयतः	मुण्ठयन्ति
	मुण्ठयसि	मुण्ठयथः	मुण्ठयथ
	मुण्ठयामि	मुण्ठयावः	मुण्ठयामः
स०	मुण्ठयेत्	मुण्ठयेताम्	मुण्ठयेयुः
	मुण्ठयेः	मुण्ठयेतम्	मुण्ठयेत
	मुण्ठयेयम्	मुण्ठयेव	मुण्ठयेम

प०	मुण्ठयतु	मुण्ठयतात्	मुण्ठयताम्	मुण्ठयन्तु
	मुण्ठय	मुण्ठयतात्	मुण्ठयतम्	मुण्ठयत
	मुण्ठयानि	मुण्ठयाव	मुण्ठयाम	

ह्य०	अमुण्ठयत्	अमुण्ठयताम्	अमुण्ठयन्
	अमुण्ठयः	अमुण्ठयतम्	अमुण्ठयत
	अमुण्ठयम्	अमुण्ठयाव	अमुण्ठयाम
अ०	अमुमुण्ठत्	अमुमुण्ठताम्	अमुमुण्ठन्
	अमुमुण्ठः	अमुमुण्ठतम्	अमुमुण्ठत
	अमुमुण्ठम्	अमुमुण्ठाव	अमुमुण्ठाम
प०	मुण्ठयाञ्चकार	मुण्ठयाञ्चक्रतुः	मुण्ठयाञ्चक्रुः
	मुण्ठयाञ्चकर्थ	मुण्ठयाञ्चक्रथुः	मुण्ठयाञ्चक्र
	मुण्ठयाञ्चकार-चकर	मुण्ठयाञ्चकृव	मुण्ठयाञ्चकृम

मुण्ठयाम्बभूव । मुण्ठयामास

आ०	मुण्ठयात्	मुण्ठयास्ताम्	मुण्ठयासुः
	मुण्ठयाः	मुण्ठयास्तम्	मुण्ठयास्त
	मुण्ठयासम्	मुण्ठयास्व	मुण्ठयास्म
श्व०	मुण्ठयिता	मुण्ठयितारौ	मुण्ठयितारः
	मुण्ठयितासि	मुण्ठयितास्थः	मुण्ठयितास्थ
	मुण्ठयितास्मि	मुण्ठयितास्वः	मुण्ठयितास्मः
भ०	मुण्ठयिष्यति	मुण्ठयिष्यतः	मुण्ठयिष्यन्ति
	मुण्ठयिष्यसि	मुण्ठयिष्यथः	मुण्ठयिष्यथ
	मुण्ठयिष्यामि	मुण्ठयिष्यावः	मुण्ठयिष्यामः
क्रि०	अमुण्ठयिष्यत्	अमुण्ठयिष्यताम्	अमुण्ठयिष्यन्
	अमुण्ठयिष्यः	अमुण्ठयिष्यतम्	अमुण्ठयिष्यत
	अमुण्ठयिष्यम्	अमुण्ठयिष्याव	अमुण्ठयिष्याम

व०	मुण्ठयते	मुण्ठयेते	मुण्ठयन्ते
	मुण्ठयसे	मुण्ठयेथे	मुण्ठयध्वे
	मुण्ठये	मुण्ठयावहे	मुण्ठयामहे
स०	मुण्ठयेत	मुण्ठयेयाताम्	मुण्ठयेरन्
	मुण्ठयेथाः	मुण्ठयेयाथाम्	मुण्ठयेध्वम्
	मुण्ठयेय	मुण्ठयेवहि	मुण्ठयेमहि
प०	मुण्ठयताम्	मुण्ठयेताम्	मुण्ठयन्ताम्
	मुण्ठयस्व	मुण्ठयेथाम्	मुण्ठयध्वम्
	मुण्ठयै	मुण्ठयावहै	मुण्ठयामहै
ह्य०	अमुण्ठयत	अमुण्ठयेताम्	अमुण्ठयन्त
	अमुण्ठयथाः	अमुण्ठयेथाम्	अमुण्ठयध्वम्
	अमुण्ठये	अमुण्ठयावहि	अमुण्ठयामहि
अ०	अमुमुण्ठत	अमुमुण्ठेताम्	अमुमुण्ठन्त
	अमुमुण्ठथाः	अमुमुण्ठेथाम्	अमुमुण्ठध्वम्
	अमुमुण्ठे	अमुमुण्ठावहि	अमुमुण्ठामहि
प०	मुण्ठयाञ्चक्रे	मुण्ठयाञ्चक्राते	मुण्ठयाञ्चक्रिरे
	मुण्ठयाञ्चकृषे	मुण्ठयाञ्चक्राथे	मुण्ठयाञ्चकृढ्वे
	मुण्ठयाञ्चक्रे	मुण्ठयाञ्चकृवहे	मुण्ठयाञ्चकृमहे

मुण्ठयाम्बभूव । मुण्ठयामास

आ०	मुण्ठयिषीष्ट	मुण्ठयिषीयास्ताम्	मुण्ठयिषीरन्
	मुण्ठयिषीष्ठाः	मुण्ठयिषीयास्थाम्	मुण्ठयिषीढ्वम् ध्वम्
	मुण्ठयिषीय	मुण्ठयिषीवहि	मुण्ठयिषीमहि
श्व०	मुण्ठयिता	मुण्ठयितारौ	मुण्ठयितारः
	मुण्ठयितासे	मुण्ठयितासाथे	मुण्ठयिताध्वे
	मुण्ठयिताहे	मुण्ठयितास्वहे	मुण्ठयितास्महे
भ०	मुण्ठयिष्यते	मुण्ठयिष्येते	मुण्ठयिष्यन्ते
	मुण्ठयिष्यसे	मुण्ठयिष्येथे	मुण्ठयिष्यध्वे
	मुण्ठयिष्ये	मुण्ठयिष्यावहे	मुण्ठयिष्यामहे
क्रि०	अमुण्ठयिष्यत	अमुण्ठयिष्येताम्	अमुण्ठयिष्यन्त
	अमुण्ठयिष्यथाः	अमुण्ठयिष्येथाम्	अमुण्ठयिष्यध्वम्
	अमुण्ठयिष्ये	अमुण्ठयिष्यावहि	अमुण्ठयिष्यामहि

CC-0. Public Domain. Vipin Kumar Collection, Deoband

Digitized by Madhuban Trust

670 वठुङ् (वण्ठ्) एकचर्यायाम् ।

व०	वण्ठयति	वण्ठयतः	वण्ठयन्ति	
	वण्ठयसि	वण्ठयथः	वण्ठयथ	
	वण्ठ्यामि	वण्ठयावः	वण्ठयामः	
स०	वण्ठयेत्	वण्ठयेताम्	वण्ठयेयुः	
	वण्ठयेः	वण्ठयेतम्	वण्ठयेत	
	वण्ठयेयम्	वण्ठयेव	वण्ठयेम	
प०	वण्ठयतु	वण्ठयतात्	वण्ठयताम्	वण्ठयन्तु
	वण्ठय	वण्ठयतात्	वण्ठयतम्	वण्ठयत
	वण्ठयानि	वण्ठयाव	वण्ठयाम	
ह्य०	अवण्ठयत्	अवण्ठयताम्	अवण्ठयन्	
	अवण्ठयः	अवण्ठयतम्	अवण्ठयत	
	अवण्ठयम्	अवण्ठयाव	अवण्ठयाम	
अ०	अववण्ठत्	अववण्ठताम्	अववण्ठन्	
	अववण्ठः	अववण्ठतम्	अववण्ठत	
	अववण्ठम्	अववण्ठाव	अववण्ठाम	
प०	वण्ठयाञ्चकार	वण्ठयाञ्चक्रतुः	वण्ठयाञ्चक्रुः	
	वण्ठयाञ्चकर्थ	वण्ठयाञ्चक्रथुः	वण्ठयाञ्चक्र	
	वण्ठयाञ्चकार-चकर	वण्ठयाञ्चकृव	वण्ठयाञ्चकृम	
	वण्ठयाम्बभूव ।	वण्ठयामास		
आ०	वण्ठयात्	वण्ठयास्ताम्	वण्ठयासुः	
	वण्ठयाः	वण्ठयास्तम्	वण्ठयास्त	
	वण्ठयासम्	वण्ठयास्व	वण्ठयास्म	
श्व०	वण्ठयिता	वण्ठयितारौ	वण्ठयितारः	
	वण्ठयितासि	वण्ठयितास्थः	वण्ठयितास्थ	
	वण्ठयितास्मि	वण्ठयितास्वः	वण्ठयितास्मः	
भ०	वण्ठयिष्यति	वण्ठयिष्यतः	वण्ठयिष्यन्ति	
	वण्ठयिष्यसि	वण्ठयिष्यथः	वण्ठयिष्यथ	
	वण्ठयिष्यामि	वण्ठयिष्यावः	वण्ठयिष्यामः	
क्रि०	अवण्ठयिष्यत्	अवण्ठयिष्यताम्	अवण्ठयिष्यन्	
	अवण्ठयिष्यः	अवण्ठयिष्यतम्	अवण्ठयिष्यत	
	अवण्ठयिष्यम्	अवण्ठयिष्याव	अवण्ठयिष्याम	

व०	वण्ठयते	वण्ठयेते	वण्ठयन्ते
	वण्ठयसे	वण्ठयेथे	वण्ठयध्वे
	वण्ठये	वण्ठयावहे	वण्ठयामहे
स०	वण्ठयेत	वण्ठयेयाताम्	वण्ठयेरन्
	वण्ठयेथाः	वण्ठयेयाथाम्	वण्ठयेध्वम्
	वण्ठयेय	वण्ठयेवहि	वण्ठयेमहि
प०	वण्ठयताम्	वण्ठयेताम्	वण्ठयन्ताम्
	वण्ठयस्व	वण्ठयेथाम्	वण्ठयध्वम्
	वण्ठयै	वण्ठयावहै	वण्ठयामहै
ह्य०	अवण्ठयत	अवण्ठयेताम्	अवण्ठयन्त
	अवण्ठयथाः	अवण्ठयेथाम्	अवण्ठयध्वम्
	अवण्ठये	अवण्ठयावहि	अवण्ठयामहि
अ०	अववण्ठत	अववण्ठेताम्	अववण्ठन्त
	अववण्ठथाः	अववण्ठेथाम्	अववण्ठध्वम्
	अववण्ठे.	अववण्ठावहि	अववण्ठामहि
प०	वण्ठयाञ्चक्रे	वण्ठयाञ्चक्राते	वण्ठयाञ्चक्रिरे
	वण्ठयाञ्चकृषे	वण्ठयाञ्चक्राथे	वण्ठाञ्चकृढ्वे
	वण्ठयाञ्चक्रे	वण्ठयाञ्चकृवहे	वण्ठयाञ्चकृमहे
	वण्ठयाम्बभूव ।	वण्ठयामास	
आ०	वण्ठयिषीष्ट	वण्ठयिषीयास्ताम्	वण्ठयिषीरन्
	वण्ठयिषीष्ठाः	वण्ठयिषीयास्थाम्	वण्ठयिषीढ्वम् / ध्वम्
	वण्ठयिषीय	वण्ठयिषीवहि	वण्ठयिषीमहि
श्व०	वण्ठयिता	वण्ठयितारौ	वण्ठयितारः
	वण्ठयितासे	वण्ठयितासाथे	वण्ठयिताध्वे
	वण्ठयिताहे	वण्ठयितास्वहे	वण्ठयितास्महे
भ०	वण्ठयिष्यते	वण्ठयिष्येते	वण्ठयिष्यन्ते
	वण्ठयिष्यसे	वण्ठयिष्येथे	वण्ठयिष्यध्वे
	वण्ठयिष्ये	वण्ठयिष्यावहे	वण्ठयिष्यामहे
क्रि०	अवण्ठयिष्यत	अवण्ठयिष्येताम्	अवण्ठयिष्यन्त
	अवण्ठयिष्यथाः	अवण्ठयिष्येथाम्	अवण्ठयिष्यध्वम्
	अवण्ठयिष्ये	अवण्ठयिष्यावहि	अवण्ठयिष्यामहि

CC-0. Public Domain. Vipin Kumar Collection, Deoband

Digitized by Madhuban Trust

681 अठुङ् (अण्ठ्) गतौ ।

व०	अण्ठयति	अण्ठयतः	अण्ठयन्ति
	अण्ठयसि	अण्ठयथः	अण्ठयथ
	अण्ठयामि	अण्ठयावः	अण्ठयामः
स०	अण्ठयेत्	अण्ठयेताम्	अण्ठयेयुः
	अण्ठयेः	अण्ठयेतम्	अण्ठयेत
	अण्ठयेयम्	अण्ठयेव	अण्ठयेम
प०	अण्ठयतु अण्ठयतात्	अण्ठयताम्	अण्ठयन्तु
	अण्ठय अण्ठयतात्	अण्ठयतम्	अण्ठयत
	अण्ठयानि	अण्ठयाव	अण्ठयाम
ह्य०	आण्ठयत्	आण्ठयताम्	आण्ठयन्
	आण्ठयः	आण्ठयतम्	आण्ठयत
	आण्ठयम्	आण्ठयाव	आण्ठयाम
अ०	आण्टिठत्	आण्टिठताम्	आण्टिठन्
	आण्टिठः	आण्टिठतम्	आण्टिठत
	आण्टिठम्	आण्टिठाव	आण्टिठाम
प०	अण्ठयाञ्चकार	अण्ठयाञ्चक्रतुः	अण्ठयाञ्चक्रुः
	अण्ठयाञ्चकर्थ	अण्ठयाञ्चक्रथुः	अण्ठयाञ्चक्र
	अण्ठयाञ्चकार-चकर	अण्ठयाञ्चकृव	अण्ठयाञ्चकृम
	अण्ठयाम्बभूव । अण्ठयामास		
आ०	अण्ठयात्	अण्ठयास्ताम्	अण्ठयासुः
	अण्ठयाः	अण्ठयास्तम्	अण्ठयास्त
	अण्ठयासम्	अण्ठयास्व	अण्ठयास्म
श्व०	अण्ठयिता	अण्ठयितारौ	अण्ठयितारः
	अण्ठयितासि	अण्ठयितास्थः	अण्ठयितास्थ
	अण्ठयितास्मि	अण्ठयितास्वः	अण्ठयितास्मः
भ०	अण्ठयिष्यति	अण्ठयिष्यतः	अण्ठयिष्यन्ति
	अण्ठयिष्यसि	अण्ठयिष्यथः	अण्ठयिष्यथ
	अण्ठयिष्यामि	अण्ठयिष्यावः	अण्ठयिष्यामः
क्रि०	आण्ठयिष्यत्	आण्ठयिष्यताम्	आण्ठयिष्यन्
	आण्ठयिष्यः	आण्ठयिष्यतम्	आण्ठयिष्यत
	आण्ठयिष्यम्	आण्ठयिष्याव	आण्ठयिष्याम

व०	अण्ठयते	अण्ठयेते	अण्ठयन्ते
	अण्ठयसे	अण्ठयेथे	अण्ठयध्वे
	अण्ठये	अण्ठयावहे	अण्ठयामहे
स०	अण्ठयेत	अण्ठयेयाताम्	अण्ठयेरन्
	अण्ठयेथाः	अण्ठयेयाथाम्	अण्ठयेध्वम्
	अण्ठयेय	अण्ठयेवहि	अण्ठयेमहि
प०	अण्ठयताम्	अण्ठयेताम्	अण्ठयन्ताम्
	अण्ठयस्व	अण्ठयेथाम्	अण्ठयध्वम्
	अण्ठयै	अण्ठयावहै	अण्ठयामहै
ह्य०	आण्ठयत	आण्ठयेताम्	आण्ठयन्त
	आण्ठयथाः	आण्ठयेथाम्	आण्ठयध्वम्
	आण्ठये	आण्ठयावहि	आण्ठयामहि
अ०	आण्टिठत	आण्टिठेताम्	आण्टिठन्त
	आण्टिठथाः	आण्टिठेथाम्	आण्टिठध्वम्
	आण्टिठे	आण्टिठावहि	आण्टिठामहि
प०	अण्ठयाञ्चक्रे	अण्ठयाञ्चक्राते	अण्ठयाञ्चक्रिरे
	अण्ठयाञ्चकृषे	अण्ठयाञ्चक्राथे	अण्ठयाञ्चकृढ्वे
	अण्ठयाञ्चक्रे	अण्ठयाञ्चकृवहे	अण्ठयाञ्चकृमहे
	अण्ठयाम्बभूव । अण्ठयामास		
आ०	अण्ठयिषीष्ट	अण्ठयिषीयास्ताम्	अण्ठयिषीरन्
	अण्ठयिषीष्ठाः	अण्ठयिषीयास्थाम्	अण्ठयिषीढ्वम् ध्वम्
	अण्ठयिषीय	अण्ठयिषीवहि	अण्ठयिषीमहि
श्व०	अण्ठयिता	अण्ठयितारौ	अण्ठयितारः
	अण्ठयितासे	अण्ठयितासाथे	अण्ठयिताध्वे
	अण्ठयिताहे	अण्ठयितास्वहे	अण्ठयितास्महे
भ०	अण्ठयिष्यते	अण्ठयिष्येते	अण्ठयिष्यन्ते
	अण्ठयिष्यसे	अण्ठयिष्येथे	अण्ठयिष्यध्वे
	अण्ठयिष्ये	अण्ठयिष्यावहे	अण्ठयिष्यामहे
क्रि०	आण्ठयिष्यत	आण्ठयिष्येताम्	आण्ठयिष्यन्त
	आण्ठयिष्यथाः	आण्ठयिष्येथाम्	आण्ठयिष्यध्वम्
	आण्ठयिष्ये	आण्ठयिष्यावहि	आण्ठयिष्यामहि

CC-0. Public Domain. Vipin Kumar Collection, Deoband

Digitized by Madhuban Trust

॥ अथ डान्तास्त्रयो विंशतिः ॥

682 पडुङ् [पण्ड्] गतौ ।

व० पण्डयति पण्डयतः पण्डयन्ति
पण्डयसि पण्डयथः पण्डयथ
पण्डयामि पण्डयावः पण्डयामः

स० पण्डयेत् पण्डयेताम् पण्डयेयुः
पण्डयेः पण्डयेतम् पण्डयेत
पण्डयेयम् पण्डयेव पण्डयेम

प० पण्डयतु पण्डयतात् पण्डयताम् पण्डयन्तु
पण्डय ,, पण्डयतम् पण्डयत
पण्डयानि पण्डयाव पण्डयाम

ह्य० अपण्डयत् अपण्डयताम् अपण्डयन्
अपण्डयः अपण्डयतम् अपण्डयत
अपण्डयम् अपण्डयाव अपण्डयाम

अ० अपपण्डत् अपपण्डताम् अपपण्डन्
अपपण्डः अपपण्डतम् अपपण्डत
अपपण्डम् अपपण्डाव अपपण्डाम

प० पण्डयाञ्चकार पण्डयाञ्चक्रतुः पण्डयाञ्चक्रुः
पण्डयाञ्चकर्थ पण्डयाञ्चक्रथुः पण्डयाञ्चक्र
पण्डयाञ्चकार-चकर पण्डयाञ्चकृव पण्डयाञ्चकृम
पण्डयाम्बभूव । पण्डयामास

आ० पण्ड्यात् पण्ड्यास्ताम् पण्ड्यासुः
पण्ड्याः पण्ड्यास्तम् पण्ड्यास्त
पण्ड्यासम् पण्ड्यास्व पण्ड्यास्म

श्व० पण्डयिता पण्डयितारौ पण्डयितारः
पण्डयितासि पण्डयितास्थः पण्डयितास्थ
पण्डयितास्मि पण्डयितास्वः पण्डयितास्मः

भ० पण्डयिष्यति पण्डयिष्यतः पण्डयिष्यन्ति
पण्डयिष्यसि पण्डयिष्यथः पण्डयिष्यथ
पण्डयिष्यामि पण्डयिष्यावः पण्डयिष्यामः

क्रि० अपण्डयिष्यत् अपण्डयिष्यताम् अपण्डयिष्यन्
अपण्डयिष्यः अपण्डयिष्यतम् अपण्डयिष्यत
अपण्डयिष्यम् अपण्डयिष्याव अपण्डयिष्याम

व० पण्डयते पण्डयेते पण्डयन्ते
पण्डयसे पण्डयेथे पण्डयध्वे
पण्डये पण्डयावहे पण्डयामहे

स० पण्डयेत पण्डयेयाताम् पण्डयेरन्
पण्डयेथाः पण्डयेयाथाम् पण्डयेध्वम्
पण्डयेय पण्डयेवहि पण्डयेमहि

प० पण्डयताम् पण्डयेताम् पण्डयन्ताम्
पण्डयस्व पण्डयेथाम् पण्डयध्वम्
पण्डयै पण्डयावहै पण्डयामहै

ह्य० अपण्डयत अपण्डयेताम् अपण्डयन्त
अपण्डयथाः अपण्डयेथाम् अपण्डयध्वम्
अपण्डये अपण्डयावहि अपण्डयामहि

अ० अपपण्डत अपपण्डेताम् अपपण्डन्त
अपपण्डथाः अपपण्डेथाम् अपपण्डध्वम्
अपपण्डे अपपण्डावहि अपपण्डामहि

प० पण्डयाञ्चक्रे पण्डयाञ्चक्राते पण्डयाञ्चक्रिरे
पण्डयाञ्चकृषे पण्डयाञ्चक्राथे पण्डयाञ्चकृढ्वे
पण्डयाञ्चक्रे पण्डयाञ्चकृवहे पण्डयाञ्चकृमहे
पण्डयाम्बभूव । पण्डयामास

आ० पण्डयिषीष्ट पण्डयिषीयास्ताम् पण्डयिषीरन्
पण्डयिषीष्ठाः पण्डयिषीयास्थाम् पण्डयिषीढ्वम् / ध्वम्
पण्डयिषीय पण्डयिषीवहि पण्डयिषीमहि

श्व० पण्डयिता पण्डयितारौ पण्डयितारः
पण्डयितासे पण्डयितासाथे पण्डयिताध्वे
पण्डयिताहे पण्डयितास्वहे पण्डयितास्महे

भ० पण्डयिष्यते पण्डयिष्येते पण्डयिष्यन्ते
पण्डयिष्यसे पण्डयिष्येथे पण्डयिष्यध्वे
पण्डयिष्ये पण्डयिष्यावहे पण्डयिष्यामहे

क्रि० अपण्डयिष्यत अपण्डयिष्येताम् अपण्डयिष्यन्त
अपण्डयिष्यथाः अपण्डयिष्येथाम् अपण्डयिष्यध्वम्
अपण्डयिष्ये अपण्डयिष्यावहि अपण्डयिष्यामहि

CC-0. Public Domain. Vipin Kumar Collection, Deoband

Digitized by Madhuban Trust

683 हुडुङ् (हुण्डू) संघाते ।

व० हुण्डयति हुण्डयतः हुण्डयन्ति
हुण्डयसि हुण्डयथः हुण्डयथ
हुण्डयामि हुण्डयावः हुण्डयामः

स० हुण्डयेत् हुण्डयेताम् हुण्डयेयुः
हुण्डयेः हुण्डयेतम् हुण्डयेत
हुण्डयेयम् हुण्डयेव हुण्डयेम

प० हुण्डयतु हुण्डयतात् हुण्डयताम् हुण्डयन्तु
हुण्डय हुण्डयतात् हुण्डयतम् हुण्डयत
हुण्डयानि हुण्डयाव हुण्डयाम

ह्य० अहुण्डयत् अहुण्डयताम् अहुण्डयन्
अहुण्डयः अहुण्डयतम् अहुण्डयत
अहुण्डयम् अहुण्डयाव अहुण्डयाम

अ० अजुहुण्डत् अजुहुण्डताम् अजुहुण्डन्
अजुहुण्डः अजुहुण्डतम् अजुहुण्डत
अजुहुण्डम् अजुहुण्डाव अजुहुण्डाम

प० हुण्डयाञ्चकार हुण्डयाञ्चक्रतुः हुण्डयाञ्चक्रुः
हुण्डयाञ्चकर्थ हुण्डयाञ्चक्रथुः हुण्डयाञ्चक्र
हुण्डयाञ्चकार-चकर हुण्डयाञ्चकृव हुण्डयाञ्चकृम
हुण्डयाम्बभूव । हुण्डयामास

आ० हुण्डयात् हुण्डयास्ताम् हुण्डयासुः
हुण्डयाः हुण्डयास्तम् हुण्डयास्त
हुण्डयासम् हुण्डयास्व हुण्डयास्म

श्व० हुण्डयिता हुण्डयितारौ हुण्डयितारः
हुण्डयितासि हुण्डयितास्थः हुण्डयितास्थ
हुण्डयितास्मि हुण्डयितास्वः हुण्डयितास्मः

भ० हुण्डयिष्यति हुण्डयिष्यतः हुण्डयिष्यन्ति
हुण्डयिष्यसि हुण्डयिष्यथः हुण्डयिष्यथ
हुण्डयिष्यामि हुण्डयिष्यावः हुण्डयिष्यामः

क्रि० अहुण्डयिष्यत् अहुण्डयिष्यताम् अहुण्डयिष्यन्
अहुण्डयिष्यः अहुण्डयिष्यतम् अहुण्डयिष्यत
अहुण्डयिष्यम् अहुण्डयिष्याव अहुण्डयिष्याम

व० हुण्डयते हुण्डयेते हुण्डयन्ते
हुण्डयसे हुण्डयेथे हुण्डयध्वे
हुण्डये हुण्डयावहे हुण्डयामहे

स० हुण्डयेत हुण्डयेयाताम् हुण्डयेरन्
हुण्डयेथाः हुण्डयेयाथाम् हुण्डयेध्वम्
हुण्डयेय हुण्डयेवहि हुण्डयेमहि

प० हुण्डयताम् हुण्डयेताम् हुण्डयन्ताम्
हुण्डयस्व हुण्डयेथाम् हुण्डयध्वम्
हुण्डयै हुण्डयावहै हुण्डयामहै

ह्य० अहुण्डयत अहुण्डयेताम् अहुण्डयन्त
अहुण्डयथाः अहुण्डयेथाम् अहुण्डयध्वम्
अहुण्डये अहुण्डयावहि अहुण्डयामहि

अ० अजुहुण्डत अजुहुण्डेताम् अजुहुण्डन्त
अजुहुण्डथाः अजुहुण्डेथाम् अजुहुण्डध्वम्
अजुहुण्डे अजुहुण्डावहि अजुहुण्डामहि

प० हुण्डयाञ्चक्रे हुण्डयाञ्चक्राते हुण्डयाञ्चक्रिरे
हुण्डयाञ्चकृषे हुण्डयाञ्चक्राथे हुण्डयाञ्चकृढ्वे
हुण्डयाञ्चक्रे हुण्डयाञ्चकृवहे हुण्डयाञ्चकृमहे
हुण्डयाम्बभूव । हुण्डयामास

आ० हुण्डयिषीष्ट हुण्डयिषीयास्ताम् हुण्डयिषीरन्
हुण्डयिषीष्ठाः हुण्डयिषीयास्थाम् हुण्डयिषीढ्वम्
ध्वम्
हुण्डयिषीय हुण्डयिषीवहि हुण्डयिषीमहि

श्व० हुण्डयिता हुण्डयितारौ हुण्डयितारः
हुण्डयितासे हुण्डयितासाथे हुण्डयिताध्वे
हुण्डयिताहे हुण्डयितास्वहे हुण्डयितास्महे

भ० हुण्डयिष्यते हुण्डयिष्येते हुण्डयिष्यन्ते
हुण्डयिष्यसे हुण्डयिष्येथे हुण्डयिष्यध्वे
हुण्डयिष्ये हुण्डयिष्यावहे हुण्डयिष्यामहे

क्रि० अहुण्डयिष्यत अहुण्डयिष्येताम् अहुण्डयिष्यन्त
अहुण्डयिष्यथाः अहुण्डयिष्येथाम् अहुण्डयिष्यध्वम्
अहुण्डयिष्ये अहुण्डयिष्यावहि अहुण्डयिष्यामहि

CC-0. Public Domain. Vipin Kumar Collection, Deoband

Digitized by Madhuban Trust

684 पिडुङ् [पिण्ड्] संघाते ।

व०	पिण्डयति	पिण्डयतः	पिण्डयन्ति
	पिण्डयसि	पिण्डयथः	पिण्डयथ
	पिण्डयामि	पिण्डयावः	पिण्डयामः
स०	पिण्डयेत्	पिण्डयेताम्	पिण्डयेयुः
	पिण्डयेः	पिण्डयेतम्	पिण्डयेत
	पिण्डयेयम्	पिण्डयेव	पिण्डयेम
प०	पिण्डयतु पिण्डयतात्	पिण्डयताम्	पिण्डयन्तु
	पिण्डय ,,	पिण्डयतम्	पिण्डयत
	पिण्डयानि	पिण्डयाव	पिण्डयाम
ह्य०	अपिण्डयत्	अपिण्डयताम्	अपिण्डयन्
	अपिण्डयः	अपिण्डयतम्	अपिण्डयत
	अपिण्डयम्	अपिण्डयाव	अपिण्डयाम
अ०	अपिपिण्डत्	अपिपिण्डताम्	अपिपिण्डन्
	अपिपिण्डः	अपिपिण्डतम्	अपिपिण्डत
	अपिपिण्डम्	अपिपिण्डाव	अपिपिण्डाम
प०	पिण्डयाञ्चकार	पिण्डयाञ्चक्रतुः	पिण्डयाञ्चक्रुः
	पिण्डयाञ्चकर्थ	पिण्डयाञ्चक्रथुः	पिण्डयाञ्चक्र
	पिण्डयाञ्चकार-चकर	पिण्डयाञ्चकृव	पिण्डयाञ्चकृम
	पिण्डयाम्बभूव । पिण्डयामास		
आ०	पिण्डयात्	पिण्डयास्ताम्	पिण्डयासुः
	पिण्डयाः	पिण्डयास्तम्	पिण्डयास्त
	पिण्डयासम्	पिण्डयास्व	पिण्डयास्म
श्व०	पिण्डयिता	पिण्डयितारौ	पिण्डयितारः
	पिण्डयितासि	पिण्डयितास्थः	पिण्डयितास्थ
	पिण्डयितास्मि	पिण्डयितास्वः	पिण्डयितास्मः
भ०	पिण्डयिष्यति	पिण्डयिष्यतः	पिण्डयिष्यन्ति
	पिण्डयिष्यसि	पिण्डयिष्यथः	पिण्डयिष्यथ
	पिण्डयिष्यामि	पिण्डयिष्यावः	पिण्डयिष्यामः
क्रि०	अपिण्डयिष्यत्	अपिण्डयिष्यताम्	अपिण्डयिष्यन्
	अपिण्डयिष्यः	अपिण्डयिष्यतम्	अपिण्डयिष्यत
	अपिण्डयिष्यम्	अपिण्डयिष्याव	अपिण्डयिष्याम

व०	पिण्डयते	पिण्डयेते	पिण्डयन्ते
	पिण्डयसे	पिण्डयेथे	पिण्डयध्वे
	पिण्डये	पिण्डयावहे	पिण्डयामहे
स०	पिण्डयेत	पिण्डयेयाताम्	पिण्डयेरन्
	पिण्डयेथाः	पिण्डयेयाथाम्	पिण्डयेध्वम्
	पिण्डयेय	पिण्डयेवहि	पिण्डयेमहि
प०	पिण्डयताम्	पिण्डयेताम्	पिण्डयन्ताम्
	पिण्डयस्व	पिण्डयेथाम्	पिण्डयध्वम्
	पिण्डयै	पिण्डयावहै	पिण्डयामहै
ह्य०	अपिण्डयत	अपिण्डयेताम्	अपिण्डयन्त
	अपिण्डयथाः	अपिण्डयेथाम्	अपिण्डयध्वम्
	अपिण्डये	अपिण्डयावहि	अपिण्डयामहि
अ०	अपिपिण्डत	अपिपिण्डेताम्	अपिपिण्डन्त
	अपिपिण्डथाः	अपिपिण्डेथाम्	अपिपिण्डध्वम्
	अपिपिण्डे	अपिपिण्डावहि	अपिपिण्डामहि
प०	पिण्डयाञ्चक्रे	पिण्डयाञ्चक्राते	पिण्डयाञ्चक्रिरे
	पिण्डयाञ्चकृषे	पिण्डयाञ्चक्राथे	पिण्डयाञ्चकृढ्वे
	पिण्डयाञ्चक्रे	पिण्डयाञ्चकृवहे	पिण्डयाञ्चकृमहे
	पिण्डयाम्बभूव । पिण्डयामास		
आ०	पिण्डयिषीष्ट	पिण्डयिषीयास्ताम्	पिण्डयिषीरन्
	पिण्डयिषीष्ठाः	पिण्डयिषीयास्थाम्	पिण्डयिषीढ्वम् ध्वम्
	पिण्डयिषीय	पिण्डयिषीवहि	पिण्डयिषीमहि
श्व०	पिण्डयिता	पिण्डयितारौ	पिण्डयितारः
	पिण्डयितासे	पिण्डयितासाथे	पिण्डयिताध्वे
	पिण्डयिताहे	पिण्डयितास्वहे	पिण्डयितास्महे
भ०	पिण्डयिष्यते	पिण्डयिष्येते	पिण्डयिष्यन्ते
	पिण्डयिष्यसे	पिण्डयिष्येथे	पिण्डयिष्यध्वे
	पिण्डयिष्ये	पिण्डयिष्यावहे	पिण्डयिष्यामहे
क्रि०	अपिण्डयिष्यत	अपिण्डयिष्येताम्	अपिण्डयिष्यन्त
	अपिण्डयिष्यथाः	अपिण्डयिष्येथाम्	अपिण्डयिष्यध्वम्
	अपिण्डयिष्ये	अपिण्डयिष्यावहि	अपिण्डयिष्यामहि

CC-0. Public Domain. Vipin Kumar Collection, Deoband

Digitized by Madhuban Trust

685 शडुङ् (शण्ड्) रुजायाञ्च

व०	शण्डयति	शण्डयतः	शण्डयन्ति
	शण्डयसि	शण्डयथः	शण्डयथ
	शण्डयामि	शण्डयावः	शण्डयामः
स०	शण्डयेत्	शण्डयेताम्	शण्डयेयुः
	शण्डयेः	शण्डयेतम्	शण्डयेत
	शण्डयेयम्	शण्डयेव	शण्डयेम
प०	शण्डयतु शण्डयतात्	शण्डयताम्	शण्डयन्तु
	शण्डय शण्डयतात्	शण्डयतम्	शण्डयत
	शण्डयानि	शण्डयाव	शण्डयाम
ह्य०	अशण्डयत्	अशण्डयताम्	अशण्डयन्
	अशण्डयः	अशण्डयतम्	अशण्डयत
	अशण्डयम्	अशण्डयाव	अशण्डयाम
अ०	अशशण्डत्	अशशण्डताम्	अशशण्डन्
	अशशण्डः	अशशण्डतम्	अशशण्डत
	अशशण्डम्	अशशण्डाव	अशशण्डाम
प०	शण्डयाञ्चकार	शण्डयाञ्चक्रतुः	शण्डयाञ्चक्रुः
	शण्डयाञ्चकर्थ	शण्डयाञ्चक्रथुः	शण्डयाञ्चक्र
	शण्डयाञ्चकार-चकर	शण्डयाञ्चकृव	शण्डयाञ्चकृम
	शण्डयाम्बभूव । शण्डयामास		
आ०	शण्डयात्	शण्डयास्ताम्	शण्डयासुः
	शण्डयाः	शण्डयास्तम्	शण्डयास्त
	शण्डयासम्	शण्डयास्व	शण्डयास्म
श्व०	शण्डयिता	शण्डयितारौ	शण्डयितारः
	शण्डयितासि	शण्डयितास्थः	शण्डयितास्थ
	शण्डयितास्मि	शण्डयितास्वः	शण्डयितास्मः
भ०	शण्डयिष्यति	शण्डयिष्यतः	शण्डयिष्यन्ति
	शण्डयिष्यसि	शण्डयिष्यथः	शण्डयिष्यथ
	शण्डयिष्यामि	शण्डयिष्यावः	शण्डयिष्यामः
क्रि०	अशण्डयिष्यत्	अशण्डयिष्यताम्	अशण्डयिष्यन्
	अशण्डयिष्यः	अशण्डयिष्यतम्	अशण्डयिष्यत
	अशण्डयिष्यम्	अशण्डयिष्याव	अशण्डयिष्याम

व०	शण्डयते	शण्डयेते	शण्डयन्ते
	शण्डयसे	शण्डयेथे	शण्डयध्वे
	शण्डये	शण्डयावहे	शण्डयामहे
स०	शण्डयेत	शण्डयेयाताम्	शण्डयेरन्
	शण्डयेथाः	शण्डयेयाथाम्	शण्डयेध्वम्
	शण्डयेय	शण्डयेवहि	शण्डयेमहि
प०	शण्डयताम्	शण्डयेताम्	शण्डयन्ताम्
	शण्डयस्व	शण्डयेथाम्	शण्डयध्वम्
	शण्डयै	शण्डयावहै	शण्डयामहै
ह्य०	अशण्डयत	अशण्डयेताम्	अशण्डयन्त
	अशण्डयथाः	अशण्डयेथाम्	अशण्डयध्वम्
	अशण्डये	अशण्डयावहि	अशण्डयामहि
अ०	अशशण्डत	अशशण्डेताम्	अशशण्डन्त
	अशशण्डथाः	अशशण्डेथाम्	अशशण्डध्वम्
	अशशण्डे	अशशण्डावहि	अशशण्डामहि
प०	शण्डयाञ्चक्रे	शण्डयाञ्चक्राते	शण्डयाञ्चक्रिरे
	शण्डयाञ्चकृषे	शण्डयाञ्चक्राथे	शण्डाञ्चकृढ्वे
	शण्डयाञ्चक्रे	शण्डयाञ्चकृवहे	शण्डयाञ्चकृमहे
	शण्डयाम्बभूव । शण्डयामास		
आ०	शण्डयिषीष्ट	शण्डयिषीयास्ताम्	शण्डयिषीरन्
	शण्डयिषीष्ठाः	शण्डयिषीयास्थाम्	शण्डयिषीढ्वम् / ध्वम्
	शण्डयिषीय	शण्डयिषीवहि	शण्डयिषीमहि
श्व०	शण्डयिता	शण्डयितारौ	शण्डयितारः
	शण्डयितासे	शण्डयितासाथे	शण्डयिताध्वे
	शण्डयिताहे	शण्डयितास्वहे	शण्डयितास्महे
भ०	शण्डयिष्यते	शण्डयिष्येते	शण्डयिष्यन्ते
	शण्डयिष्यसे	शण्डयिष्येथे	शण्डयिष्यध्वे
	शण्डयिष्ये	शण्डयिष्यावहे	शण्डयिष्यामहे
क्रि०	अशण्डयिष्यत	अशण्डयिष्येताम्	अशण्डयिष्यन्त
	अशण्डयिष्यथाः	अशण्डयिष्येथाम्	अशण्डयिष्यध्वम्
	अशण्डयिष्ये	अशण्डयिष्यावहि	अशण्डयिष्यामहि

CC-0. Public Domain. Vipin Kumar Collection, Deoband

Digitized by Madhuban Trust

686 तडुङ् [तण्डु] ताडने

व० तण्डयति तण्डयतः तण्डयन्ति
तण्डयसि तण्डयथः तण्डयथ
तण्डयामि तण्डयावः तण्डयामः

स० तण्डयेत् तण्डयेताम् तण्डयेयुः
तण्डयेः तण्डयेतम् तण्डयेत
तण्डयेयम् तण्डयेव तण्डयेम

प० तण्डयतु तण्डयतात् तण्डयताम् तण्डयन्तु
तण्डय ,, तण्डयतम् तण्डयत
तण्डयानि तण्डयाव तण्डयाम

ह्य० अतण्डयत् अतण्डयताम् अतण्डयन्
अतण्डयः अतण्डयतम् अतण्डयत
अतण्डयम् अतण्डयाव अतण्डयाम

अ० अततण्डत् अततण्डताम् अततण्डन्
अततण्डः अततण्डतम् अततण्डत
अततण्डम् अततण्डाव अततण्डाम

प० तण्डयाञ्चकार तण्डयाञ्चक्रतुः तण्डयाञ्चक्रुः
तण्डयाञ्चकर्थ तण्डयाञ्चक्रथुः तण्डयाञ्चक्र
तण्डयाञ्चकार-चकर तण्डयाञ्चकृव तण्डयाञ्चकृम
तण्डयाम्बभूव । तण्डयामास

आ० तण्डयात् तण्डयास्ताम् तण्डयासुः
तण्डयाः तण्डयास्तम् तण्डयास्त
तण्डयासम् तण्डयास्व तण्डयास्म

श्व० तण्डयिता तण्डयितारौ तण्डयितारः
तण्डयितासि तण्डयितास्थः तण्डयितास्थ
तण्डयितास्मि तण्डयितास्वः तण्डयितास्मः

भ० तण्डयिष्यति तण्डयिष्यतः तण्डयिष्यन्ति
तण्डयिष्यसि तण्डयिष्यथः तण्डयिष्यथ
तण्डयिष्यामि तण्डयिष्यावः तण्डयिष्यामः

क्रि० अतण्डयिष्यत् अतण्डयिष्यताम् अतण्डयिष्यन्
अतण्डयिष्यः अतण्डयिष्यतम् अतण्डयिष्यत
अतण्डयिष्यम् अतण्डयिष्याव अतण्डयिष्याम

व० तण्डयते तण्डयेते तण्डयन्ते
तण्डयसे तण्डयेथे तण्डयध्वे
तण्डये तण्डयावहे तण्डयामहे

स० तण्डयेत तण्डयेयाताम् तण्डयेरन्
तण्डयेथाः तण्डयेयाथाम् तण्डयेध्वम्
तण्डयेय तण्डयेवहि तण्डयेमहि

प० तण्डयताम् तण्डयेताम् तण्डयन्ताम्
तण्डयस्व तण्डयेथाम् तण्डयध्वम्
तण्डयै तण्डयावहै तण्डयामहै

ह्य० अतण्डयत अतण्डयेताम् अतण्डयन्त
अतण्डयथाः अतण्डयेथाम् अतण्डयध्वम्
अतण्डये अतण्डयावहि अतण्डयामहि

अ० अततण्डत अततण्डेताम् अततण्डन्त
अततण्डथाः अततण्डेथाम् अततण्डध्वम्
अततण्डे अततण्डावहि अततण्डामहि

प० तण्डयाञ्चक्रे तण्डयाञ्चक्राते तण्डयाञ्चक्रिरे
तण्डयाञ्चकृषे तण्डयाञ्चक्राथे तण्डयाञ्चकृढ्वे
तण्डयाञ्चक्रे तण्डयाञ्चकृवहे तण्डयाञ्चकृमहे
तण्डयाम्बभूव । तण्डयामास

आ० तण्डयिषीष्ट तण्डयिषीयास्ताम् तण्डयिषीरन्
तण्डयिषीष्ठाः तण्डयिषीयास्थाम् तण्डयिषीढ्वम् ध्वम्
तण्डयिषीय तण्डयिषीवहि तण्डयिषीमहि

श्व० तण्डयिता तण्डयितारौ तण्डयितारः
तण्डयितासे तण्डयितासाथे तण्डयिताध्वे
तण्डयिताहे तण्डयितास्वहे तण्डयितास्महे

भ० तण्डयिष्यते तण्डयिष्येते तण्डयिष्यन्ते
तण्डयिष्यसे तण्डयिष्येथे तण्डयिष्यध्वे
तण्डयिष्ये तण्डयिष्यावहे तण्डयिष्यामहे

क्रि० अतण्डयिष्यत अतण्डयिष्येताम् अतण्डयिष्यन्त
अतण्डयिष्यथाः अतण्डयिष्येथाम् अतण्डयिष्यध्वम्
अतण्डयिष्ये अतण्डयिष्यावहि अतण्डयिष्यामहि

687 कडुङ् (कण्ड) मेदे । 255 कडुवद्रूपाणि

CC-0. Public Domain. Vipin Kumar Collection, Deoband

Digitized by Madhuban Trust

689 खुडुङ् [खुण्ड्] गतिवैकल्ये

व०	खुण्डयति	खुण्डयतः	खुण्डयन्ति
	खुण्डयसि	खुण्डयथः	खुण्डयथ
	खुण्डयामि	खुण्डयावः	खुण्डयामः
स०	खुण्डयेत्	खुण्डयेताम्	खुण्डयेयुः
	खुण्डयेः	खुण्डयेतम्	खुण्डयेत
	खुण्डयेयम्	खुण्डयेव	खुण्डयेम
प०	खुण्डयतु खुण्डयतात्	खुण्डयताम्	खुण्डयन्तु
	खुण्डय ,,	खुण्डयतम्	खुण्डयत
	खुण्डयानि	खुण्डयाव	खुण्डयाम
ह्य०	अखुण्डयत्	अखुण्डयताम्	अखुण्डयन्
	अखुण्डयः	अखुण्डयतम्	अखुण्डयत
	अखुण्डयम्	अखुण्डयाव	अखुण्डयाम
अ०	अचुखुण्डत्	अचुखुण्डताम्	अचुखुण्डन्
	अचुखुण्डः	अचुखुण्डतम्	अचुखुण्डत
	अचुखुण्डम्	अचुखुण्डाव	अचुखुण्डाम
प०	खुण्डयाञ्चकार	खुण्डयाञ्चक्रतुः	खुण्डयाञ्चक्रुः
	खुण्डयाञ्चकर्थ	खुण्डयाञ्चक्रथुः	खुण्डयाञ्चक्र
	खुण्डयाञ्चकार-चकर	खुण्डयाञ्चकृव	खुण्डयाञ्चकृम

खुण्डयाम्बभूव । खुण्डयामास

आ०	खुण्डयात्	खुण्डयास्ताम्	खुण्डयासुः
	खुण्डयाः	खुण्डयास्तम्	खुण्डयास्त
	खुण्डयासम्	खुण्डयास्व	खुण्डयास्म
श्व०	खुण्डयिता	खुण्डयितारौ	खुण्डयितारः
	खुण्डयितासि	खुण्डयितास्थः	खुण्डयितास्थ
	खुण्डयितास्मि	खुण्डयितास्वः	खुण्डयितास्मः
भ०	खुण्डयिष्यति	खुण्डयिष्यतः	खुण्डयिष्यन्ति
	खुण्डयिष्यसि	खुण्डयिष्यथः	खुण्डयिष्यथ
	खुण्डयिष्यामि	खुण्डयिष्यावः	खुण्डयिष्यामः
क्रि०	अखुण्डयिष्यत्	अखुण्डयिष्यताम्	अखुण्डयिष्यन्
	अखुण्डयिष्यः	अखुण्डयिष्यतम्	अखुण्डयिष्यत
	अखुण्डयिष्यम्	अखुण्डयिष्याव	अखुण्डयिष्याम

व०	खुण्डयते	खुण्डयेते	खुण्डयन्ते
	खुण्डयसे	खुण्डयेथे	खुण्डयध्वे
	खुण्डये	खुण्डयावहे	खुण्डयामहे
स०	खुण्डयेत	खुण्डयेयाताम्	खुण्डयेरन्
	खुण्डयेथाः	खुण्डयेयाथाम्	खुण्डयेध्वम्
	खुण्डयेय	खुण्डयेवहि	खुण्डयेमहि
प०	खुण्डयताम्	खुण्डयेताम्	खुण्डयन्ताम्
	खुण्डयस्व	खुण्डयेथाम्	खुण्डयध्वम्
	खुण्डयै	खुण्डयावहै	खुण्डयामहै
ह्य०	अखुण्डयत	अखुण्डयेताम्	अखुण्डयन्त
	अखुण्डयथाः	अखुण्डयेथाम्	अखुण्डयध्वम्
	अखुण्डये	अखुण्डयावहि	अखुण्डयामहि
अ०	अचुखुण्डत	अचुखुण्डेताम्	अचुखुण्डन्त
	अचुखुण्डथाः	अचुखुण्डेथाम्	अचुखुण्डध्वम्
	अचुखुण्डे	अचुखुण्डावहि	अचुखुण्डामहि
प०	खुण्डयाञ्चक्रे	खुण्डयाञ्चक्राते	खुण्डयाञ्चक्रिरे
	खुण्डयाञ्चकृषे	खुण्डयाञ्चक्राथे	खुण्डयाञ्चकृढ्वे
	खुण्डयाञ्चक्रे	खुण्डयाञ्चकृवहे	खुण्डयाञ्चकृमहे

खुण्डयाम्बभूव । खुण्डयामास

आ०	खुण्डयिषीष्ट	खुण्डयिषीयास्ताम्	खुण्डयिषीरन्
	खुण्डयिषीष्ठाः	खुण्डयिषीयास्थाम्	खुण्डयिषीढ्वम् ध्वम्
	खुण्डयिषीय	खुण्डयिषीवहि	खुण्डयिषीमहि
श्व०	खुण्डयिता	खुण्डयितारौ	खुण्डयितारः
	खुण्डयितासे	खुण्डयितासाथे	खुण्डयिताध्वे
	खुण्डयिताहे	खुण्डयितास्वहे	खुण्डयितास्महे
भ०	खुण्डयिष्यते	खुण्डयिष्येते	खुण्डयिष्यन्ते
	खुण्डयिष्यसे	खुण्डयिष्येथे	खुण्डयिष्यध्वे
	खुण्डयिष्ये	खुण्डयिष्यावहे	खुण्डयिष्यामहे
क्रि०	अखुण्डयिष्यत	अखुण्डयिष्येताम्	अखुण्डयिष्यन्त
	अखुण्डयिष्यथाः	अखुण्डयिष्येथाम्	अखुण्डयिष्यध्वम्
	अखुण्डयिष्ये	अखुण्डयिष्यावहि	अखुण्डयिष्यामहि

CC-0. Public Domain. Vipin Kumar Collection, Deoband

Digitized by Madhuban Trust

684 खडुङ् (खण्ड्) मन्थे ।

व० खण्डयति खण्डयतः खण्डयन्ति
खण्डयसि खण्डयथः खण्डयथ
खण्डयामि खण्डयावः खण्डयामः

स० खण्डयेत् खण्डयेताम् खण्डयेयुः
खण्डयेः खण्डयेतम् खण्डयेत
खण्डयेयम् खण्डयेव खण्डयेम

प० खण्डयतु खण्डयतात् खण्डयताम् खण्डयन्तु
खण्डय खण्डयतात् खण्डयतम् खण्डयत
खण्डयानि खण्डयाव खण्डयाम

ह्य० अखण्डयत् अखण्डयताम् अखण्डयन्
अखण्डयः अखण्डयतम् अखण्डयत
अखण्डयम् अखण्डयाव अखण्डयाम

अ० अचखण्डत् अचखण्डताम् अचखण्डन्
अचखण्डः अचखण्डतम् अचखण्डत
अचखण्डम् अचखण्डाव अचखण्डाम

प० खण्डयाञ्चकार खण्डयाञ्चक्रतुः खण्डयाञ्चक्रुः
खण्डयाञ्चकर्थ खण्डयाञ्चक्रथुः खण्डयाञ्चक्र
खण्डयाञ्चकार-चकर खण्डयाञ्चकृव खण्डयाञ्चकृम
खण्डयाम्बभूव । खण्डयामास

आ० खण्ड्यात् खण्ड्यास्ताम् खण्ड्यासुः
खण्ड्याः खण्ड्यास्तम् खण्ड्यास्त
खण्ड्यासम् खण्ड्यास्व खण्ड्यास्म

श्व० खण्डयिता खण्डयितारौ खण्डयितारः
खण्डयितासि खण्डयितास्थः खण्डयितास्थ
खण्डयितास्मि खण्डयितास्वः खण्डयितास्मः

भ० खण्डयिष्यति खण्डयिष्यतः खण्डयिष्यन्ति
खण्डयिष्यसि खण्डयिष्यथः खण्डयिष्यथ
खण्डयिष्यामि खण्डयिष्यावः खण्डयिष्यामः

क्रि० अखण्डयिष्यत् अखण्डयिष्यताम् अखण्डयिष्यन्
अखण्डयिष्यः अखण्डयिष्यतम् अखण्डयिष्यत
अखण्डयिष्यम् अखण्डयिष्याव अखण्डयिष्याम

व० खण्डयते खण्डयेते खण्डयन्ते
खण्डयसे खण्डयेथे खण्डयध्वे
खण्डये खण्डयावहे खण्डयामहे

स० खण्डयेत खण्डयेयाताम् खण्डयेरन्
खण्डयेथाः खण्डयेयाथाम् खण्डयेध्वम्
खण्डयेय खण्डयेवहि खण्डयेमहि

प० खण्डयताम् खण्डयेताम् खण्डयन्ताम्
खण्डयस्व खण्डयेथाम् खण्डयध्वम्
खण्डयै खण्डयावहै खण्डयामहै

ह्य० अखण्डयत अखण्डयेताम् अखण्डयन्त
अखण्डयथाः अखण्डयेथाम् अखण्डयध्वम्
अखण्डये अखण्डयावहि अखण्डयामहि

अ० अचखण्डत अचखण्डेताम् अचखण्डन्त
अचखण्डथाः अचखण्डेथाम् अचखण्डध्वम्
अचखण्डे अचखण्डावहि अचखण्डामहि

प० खण्डयाञ्चक्रे खण्डयाञ्चक्राते खण्डयाञ्चक्रिरे
खण्डयाञ्चकृषे खण्डयाञ्चक्राथे खण्डयाञ्चकृढ्वे
खण्डयाञ्चक्रे खण्डयाञ्चकृवहे खण्डयाञ्चकृमहे
खण्डयाम्बभूव । खण्डयामास

आ० खण्डयिषीष्ट खण्डयिषीयास्ताम् खण्डयिषीरन्
खण्डयिषीष्ठाः खण्डयिषीयास्थाम् खण्डयिषीढ्वम्
ध्वम्
खण्डयिषीय खण्डयिषीवहि खण्डयिषीमहि

श्व० खण्डयिता खण्डयितारौ खण्डयितारः
खण्डयितासे खण्डयितासाथे खण्डयिताध्वे
खण्डयिताहे खण्डयितास्वहे खण्डयितास्महे

भ० खण्डयिष्यते खण्डयिष्येते खण्डयिष्यन्ते
खण्डयिष्यसे खण्डयिष्येथे खण्डयिष्यध्वे
खण्डयिष्ये खण्डयिष्यावहे खण्डयिष्यामहे

क्रि० अखण्डयिष्यत अखण्डयिष्येताम् अखण्डयिष्यन्त
अखण्डयिष्यथाः अखण्डयिष्येथाम् अखण्डयिष्यध्वम्
अखण्डयिष्ये अखण्डयिष्यावहि अखण्डयिष्यामहि

CC-0. Public Domain. Vipin Kumar Collection, Deoband

Digitized by Madhuban Trust

690 कुडुङ् (कुण्ड्) दाहे ।

व० कुण्डयति कुण्डयतः कुण्डयन्ति
कुण्डयसि कुण्डयथः कुण्डयथ
कुण्डयामि कुण्डयावः कुण्डयामः

स० कुण्डयेत् कुण्डयेताम् कुण्डयेयुः
कुण्डयेः कुण्डयेतम् कुण्डयेत
कुण्डयेयम् कुण्डयेव कुण्डयेम

प० कुण्डयतु कुण्डयतात् कुण्डयताम् कुण्डयन्तु
कुण्डय कुण्डयतात् कुण्डयतम् कुण्डयत
कुण्डयानि कुण्डयाव कुण्डयाम

ह्य० अकुण्डयत् अकुण्डयताम् अकुण्डयन्
अकुण्डयः अकुण्डयतम् अकुण्डयत
अकुण्डयम् अकुण्डयाव अकुण्डयाम

अ० अचुकुण्डत् अचुकुण्डताम् अचुकुण्डन्
अचुकुण्डः अचुकुण्डतम् अचुकुण्डत
अचुकुण्डम् अचुकुण्डाव अचुकुण्डाम

प० कुण्डयाञ्चकार कुण्डयाञ्चक्रतुः कुण्डयाञ्चक्रुः
कुण्डयाञ्चकर्थ कुण्डयाञ्चक्रथुः कुण्डयाञ्चक्र
कुण्डयाञ्चकार-चकर कुण्डयाञ्चकृव कुण्डयाञ्चकृम
कुण्डयाम्बभूव । कुण्डयामास

आ० कुण्ड्यात् कुण्ड्यास्ताम् कुण्ड्यासुः
कुण्ड्याः कुण्ड्यास्तम् कुण्ड्यास्त
कुण्ड्यासम् कुण्ड्यास्व कुण्ड्यास्म

श्व० कुण्डयिता कुण्डयितारौ कुण्डयितारः
कुण्डयितासि कुण्डयितास्थः कुण्डयितास्थ
कुण्डयितास्मि कुण्डयितास्वः कुण्डयितास्मः

भ० कुण्डयिष्यति कुण्डयिष्यतः कुण्डयिष्यन्ति
कुण्डयिष्यसि कुण्डयिष्यथः कुण्डयिष्यथ
कुण्डयिष्यामि कुण्डयिष्यावः कुण्डयिष्यामः

क्रि० अकुण्डयिष्यत् अकुण्डयिष्यताम् अकुण्डयिष्यन्
अकुण्डयिष्यः अकुण्डयिष्यतम् अकुण्डयिष्यत
अकुण्डयिष्यम् अकुण्डयिष्याव अकुण्डयिष्याम

व० कुण्डयते कुण्डयेते कुण्डयन्ते
कुण्डयसे कुण्डयेथे कुण्डयध्वे
कुण्डये कुण्डयावहे कुण्डयामहे

स० कुण्डयेत कुण्डयेयाताम् कुण्डयेरन्
कुण्डयेथाः कुण्डयेयाथाम् कुण्डयेध्वम्
कुण्डयेय कुण्डयेवहि कुण्डयेमहि

प० कुण्डयताम् कुण्डयेताम् कुण्डयन्ताम्
कुण्डयस्व कुण्डयेथाम् कुण्डयध्वम्
कुण्डये कुण्डयावहै कुण्डयामहै

ह्य० अकुण्डयत अकुण्डयेताम् अकुण्डयन्त
अकुण्डयथाः अकुण्डयेथाम् अकुण्डयध्वम्
अकुण्डये अकुण्डयावहि अकुण्डयामहि

अ० अचुकुण्डत अचुकुण्डेताम् अचुकुण्डन्त
अचुकुण्डथाः अचुकुण्डेथाम् अचुकुण्डध्वम्
अचुकुण्डे अचुकुण्डावहि अचुकुण्डामहि

प० कुण्डयाञ्चक्रे कुण्डयाञ्चक्राते कुण्डयाञ्चक्रिरे
कुण्डयाञ्चकृषे कुण्डयाञ्चक्राथे कुण्डयाञ्चकृढ्वे
कुण्डयाञ्चक्रे कुण्डयाञ्चकृवहे कुण्डयाञ्चकृमहे
कुण्डयाम्बभूव । कुण्डयामास

आ० कुण्डयिषीष्ट कुण्डयिषीयास्ताम् कुण्डयिषीरन्
कुण्डयिषीष्ठाः कुण्डयिषीयास्थाम् कुण्डयिषीढ्वम्
ध्वम्
कुण्डयिषीय कुण्डयिषीवहि कुण्डयिषीमहि

श्व० कुण्डयिता कुण्डयितारौ कुण्डयितारः
कुण्डयितासे कुण्डयितासाथे कुण्डयिताध्वे
कुण्डयिताहे कुण्डयितास्वहे कुण्डयितास्महे

भ० कुण्डयिष्यते कुण्डयिष्येते कुण्डयिष्यन्ते
कुण्डयिष्यसे कुण्डयिष्येथे कुण्डयिष्यध्वे
कुण्डयिष्ये कुण्डयिष्यावहे कुण्डयिष्यामहे

क्रि० अकुण्डयिष्यत अकुण्डयिष्येताम् अकुण्डयिष्यन्त
अकुण्डयिष्यथाः अकुण्डयिष्येथाम् अकुण्डयिष्यध्वम्
अकुण्डयिष्ये अकुण्डयिष्यावहि अकुण्डयिष्यामहि

CC-0. Public Domain. Vipin Kumar Collection, Deoband

Digitized by Madhuban Trust

691 वडुङ् (वण्ड्) वेष्टने ।

व०	वण्डयति	वण्डयतः	वण्डयन्ति
	वण्डयसि	वण्डयथः	वण्डयथ
	वण्डयामि	वण्डयावः	वण्डयामः
स०	वण्डयेत्	वण्डयेताम्	वण्डयेयुः
	वण्डयेः	वण्डयेतम्	वण्डयेत
	वण्डयेयम्	वण्डयेव	वण्डयेम
प०	वण्डयतु	वण्डयतात् वण्डयताम्	वण्डयन्तु
	वण्डय	वण्डयतात् वण्डयतम्	वण्डयत
	वण्डयानि	वण्डयाव	वण्डयाम
ह्य०	अवण्डयत्	अवण्डयताम्	अवण्डयन्
	अवण्डयः	अवण्डयतम्	अवण्डयत
	अवण्डयम्	अवण्डयाव	अवण्डयाम
अ०	अववण्डत्	अववण्डताम्	अववण्डन्
	अववण्डः	अववण्डतम्	अववण्डत
	अववण्डम्	अववण्डाव	अववण्डाम
प०	वण्डयाञ्चकार	वण्डयाञ्चक्रतुः	वण्डयाञ्चक्रुः
	वण्डयाञ्चकर्थ	वण्डयाञ्चक्रथुः	वण्डयाञ्चक्र
	वण्डयाञ्चकार-चकर	वण्डयाञ्चकृव	वण्डयाञ्चकृम
	वण्डयाम्बभूव ।	वण्डयामास	
आ०	वण्डयात्	वण्डयास्ताम्	वण्डयासुः
	वण्डयाः	वण्डयास्तम्	वण्डयास्त
	वण्डयासम्	वण्डयास्व	वण्डयास्म
श्व०	वण्डयिता	वण्डयितारौ	वण्डयितारः
	वण्डयितासि	वण्डयितास्थः	वण्डयितास्थ
	वण्डयितास्मि	वण्डयितास्वः	वण्डयितास्मः
भ०	वण्डयिष्यति	वण्डयिष्यतः	वण्डयिष्यन्ति
	वण्डयिष्यसि	वण्डयिष्यथः	वण्डयिष्यथ
	वण्डयिष्यामि	वण्डयिष्यावः	वण्डयिष्यामः
क्रि०	अवण्डयिष्यत्	अवण्डयिष्यताम्	अवण्डयिष्यन्
	अवण्डयिष्यः	अवण्डयिष्यतम्	अवण्डयिष्यत
	अवण्डयिष्यम्	अवण्डयिष्याव	अवण्डयिष्याम

व०	वण्डयते	वण्डयेते	वण्डयन्ते
	वण्डयसे	वण्डयेथे	वण्डयध्वे
	वण्डये	वण्डयावहे	वण्डयामहे
स०	वण्डयेत	वण्डयेयाताम्	वण्डयेरन्
	वण्डयेथाः	वण्डयेयाथाम्	वण्डयेध्वन्
	वण्डयेय	वण्डयेवहि	वण्डयेमहि
प०	वण्डयताम्	वण्डयेताम्	वण्डयन्ताम्
	वण्डयस्व	वण्डयेथाम्	वण्डयध्वम्
	वण्डयै	वण्डयावहै	वण्डयामहै
ह्य०	अवण्डयत	अवण्डयेताम्	अवण्डयन्त
	अवण्डयथाः	अवण्डयेथाम्	अवण्डयध्वम्
	अवण्डये	अवण्डयावहि	अवण्डयामहि
अ०	अववण्डत	अववण्डेताम्	अववण्डन्त
	अववण्डथा	अववण्डेथाम्	अववण्डध्वम्
	अववण्डे	अववण्डावहि	अववण्डामहि
प०	वण्डयाञ्चक्रे	वण्डयाञ्चक्राते	वण्डयाञ्चक्रिरे
	वण्डयाञ्चकृषे	वण्डयाञ्चक्राथे	वण्डयाञ्चकृढ्वे
	वण्डयाञ्चक्रे	वण्डयाञ्चकृवहे	वण्डयाञ्चकृमहे
	वण्डयाम्बभूव ।	वण्डयामास	
आ०	वण्डयिषीष्ट	वण्डयिषीयास्ताम्	वण्डयिषीरन्
	वण्डयिषीष्ठाः	वण्डयिषीयास्थाम्	वण्डयिषीढ्वम् ध्वम्
	वण्डयिषीय	वण्डयिषीवहि	वण्डयिषीमहि
श्व०	वण्डयिता	वण्डयितारौ	वण्डयितारः
	वण्डयितासे	वण्डयितासाथे	वण्डयिताध्वे
	वण्डयिताहे	वण्डयितास्वहे	वण्डयितास्महे
भ०	वण्डयिष्यते	वण्डयिष्येते	वण्डयिष्यन्ते
	वण्डयिष्यसे	वण्डयिष्येथे	वण्डयिष्यध्वे
	वण्डयिष्ये	वण्डयिष्यावहे	वण्डयिष्यामहे
क्रि०	अवण्डयिष्यत	अवण्डयिष्येताम्	अवण्डयिष्यन्त
	अवण्डयिष्यथा	अवण्डयिष्येथाम्	अवण्डयिष्यध्वम्
	अवण्डयिष्ये	अवण्डयिष्यावहि	अवण्डयिष्यामहि

CC-0. Public Domain. Vipin Kumar Collection, Deoband

Digitized by Madhuban Trust

693 भडुङ् (भण्ड्) परिभाषणे

व० भण्डयति भण्डयतः भण्डयन्ति
भण्डयसि भण्डयथः भण्डयथ
भण्डयामि भण्डयावः भण्डयामः

स० भण्डयेत् भण्डयेताम् भण्डयेयुः
भण्डयेः भण्डयेतम् भण्डयेत
भण्डयेयम् भण्डयेव भण्डयेम

प० भण्डयतु भण्डयतात् भण्डयताम् भण्डयन्तु
भण्डय भण्डयतात् भण्डयतम् भण्डयत
भण्डयानि भण्डयाव भण्डयाम

ह्य० अभण्डयत् अभण्डयताम् अभण्डयन्
अभण्डयः अभण्डयतम् अभण्डयत
अभण्डयम् अभण्डयाव अभण्डयाम

अ० अबभण्डत् अबभण्डताम् अबभण्डन्
अबभण्डः अबभण्डतम् अबभण्डत
अबभण्डम् अबभण्डाव अबभण्डाम

प० भण्डयाञ्चकार भण्डयाञ्चक्रतुः भण्डयाञ्चक्रुः
भण्डयाञ्चकर्थ भण्डयाञ्चक्रथुः भण्डयाञ्चक्र
भण्डयाञ्चकार-चकर भण्डयाञ्चकृव भण्डयाञ्चकृम
भण्डयाम्बभूव । भण्डयामास

आ० भण्डयात् भण्डयास्ताम् भण्डयासुः
भण्डयाः भण्डयास्तम् भण्डयास्त
भण्डयासम् भण्डयास्व भण्डयास्म

श्व० भण्डयिता भण्डयितारौ भण्डयितारः
भण्डयितासि भण्डयितास्थः भण्डयितास्थ
भण्डयितास्मि भण्डयितास्वः भण्डयितास्मः

भ० भण्डयिष्यति भण्डयिष्यतः भण्डयिष्यन्ति
भण्डयिष्यसि भण्डयिष्यथः भण्डयिष्यथ
भण्डयिष्यामि भण्डयिष्यावः भण्डयिष्यामः

क्रि० अभण्डयिष्यत् अभण्डयिष्यताम् अभण्डयिष्यन्
अभण्डयिष्यः अभण्डयिष्यतम् अभण्डयिष्यत
अभण्डयिष्यम् अभण्डयिष्याव अभण्डयिष्याम

व० भण्डयते भण्डयेते भण्डयन्ते
भण्डयसे भण्डयेथे भण्डयध्वे
भण्डये भण्डयावहे भण्डयामहे

स० भण्डयेत भण्डयेयाताम् भण्डयेरन्
भण्डयेथाः भण्डयेयाथाम् भण्डयेध्वम्
भण्डयेय भण्डयेवहि भण्डयेमहि

प० भण्डयताम् भण्डयेताम् भण्डयन्ताम्
भण्डयस्व भण्डयेथाम् भण्डयध्वम्
भण्डयै भण्डयावहै भण्डयामहै

ह्य० अभण्डयत अभण्डयेताम् अभण्डयन्त
अभण्डयथाः अभण्डयेथाम् अभण्डयध्वम्
अभण्डये अभण्डयावहि अभण्डयामहि

अ० अबभण्डत अबभण्डेताम् अबभण्डन्त
अबभण्डथाः अबभण्डेथाम् अबभण्डध्वम्
अबभण्डे अबभण्डावहि अबभण्डामहि

प० भण्डयाञ्चक्रे भण्डयाञ्चक्राते भण्डयाञ्चक्रिरे
भण्डयाञ्चकृषे भण्डयाञ्चक्राथे भण्डयाञ्चकृढ्वे
भण्डयाञ्चक्रे भण्डयाञ्चकृवहे भण्डयाञ्चकृमहे

भण्डयाम्बभूव । भण्डयामास

आ० भण्डयिषीष्ट भण्डयिषीयास्ताम् भण्डयिषीरन्
भण्डयिषीष्ठाः भण्डयिषीयास्थाम् भण्डयिषीढ्वम्
ध्वम्
भण्डयिषीय भण्डयिषीवहि भण्डयिषीमहि

श्व० भण्डयिता भण्डयितारौ भण्डयितारः
भण्डयितासे भण्डयितासाथे भण्डयिताध्वे
भण्डयिताहे भण्डयितास्वहे भण्डयितास्महे

भ० भण्डयिष्यते भण्डयिष्येते भण्डयिष्यन्ते
भण्डयिष्यसे भण्डयिष्येथे भण्डयिष्यध्वे
भण्डयिष्ये भण्डयिष्यावहे भण्डयिष्यामहे

क्रि० अभण्डयिष्यत अभण्डयिष्येताम् अभण्डयिष्यन्त
अभण्डयिष्यथाः अभण्डयिष्येथाम् अभण्डयिष्यध्वम्
अभण्डयिष्ये अभण्डयिष्यावहि अभण्डयिष्यामहि

694 मडुङ् (मुण्ड्) मज्जने मुडु 230 खण्डने च ॥ इतिवद्रूपाणि ।

CC-0. Public Domain. Vipin Kumar Collection, Deoband

Digitized by Madhuban Trust

695 तुडुङ् (तुण्ड्) तोडने ।

व०	तुण्डयति	तुण्डयतः	तुण्डयन्ति
	तुण्डयसि	तुण्डयथः	तुण्डयथ
	तुण्डयामि	तुण्डयावः	तुण्डयामः
स०	तुण्डयेत्	तुण्डयेताम्	तुण्डयेयुः
	तुण्डयेः	तुण्डयेतम्	तुण्डयेत
	तुण्डयेयम्	तुण्डयेव	तुण्डयेम
प०	तुण्डयतु तुण्डयतात्	तुण्डयताम्	तुण्डयन्तु
	तुण्डय तुण्डयतात्	तुण्डयतम्	तुण्डयत
	तुण्डयानि	तुण्डयाव	तुण्डयाम
ह्य०	अतुण्डयत्	अतुण्डयताम्	अतुण्डयन्
	अतुण्डयः	अतुण्डयतम्	अतुण्डयत
	अतुण्डयम्	अतुण्डयाव	अतुण्डयाम
अ०	अतुतुण्डत्	अतुतुण्डताम्	अतुतुण्डन्
	अतुतुण्डः	अतुतुण्डतम्	अतुतुण्डत
	अतुतुण्डम्	अतुतुण्डाव	अतुतुण्डाम
प०	तुण्डयाञ्चकार	तुण्डयाञ्चक्रतुः	तुण्डयाञ्चक्रुः
	तुण्डयाञ्चकर्थ	तुण्डयाञ्चक्रथुः	तुण्डयाञ्चक्र
	तुण्डयाञ्चकार-चकर	तुण्डयाञ्चकृव	तुण्डयाञ्चकृम

तुण्डयाम्बभूव । तुण्डयामास

आ०	तुण्डयात्	तुण्डयास्ताम्	तुण्डयासुः
	तुण्डयाः	तुण्डयास्तम्	तुण्डयास्त
	तुण्डयासम्	तुण्डयास्व	तुण्डयास्म
श्व०	तुण्डयिता	तुण्डयितारौ	तुण्डयितारः
	तुण्डयितासि	तुण्डयितास्थः	तुण्डयितास्थ
	तुण्डयितास्मि	तुण्डयितास्वः	तुण्डयितास्मः
भ०	तुण्डयिष्यति	तुण्डयिष्यतः	तुण्डयिष्यन्ति
	तुण्डयिष्यसि	तुण्डयिष्यथः	तुण्डयिष्यथ
	तुण्डयिष्यामि	तुण्डयिष्यावः	तुण्डयिष्यामः
क्रि०	अतुण्डयिष्यत्	अतुण्डयिष्यताम्	अतुण्डयिष्यन्
	अतुण्डयिष्यः	अतुण्डयिष्यतम्	अतुण्डयिष्यत
	अतुण्डयिष्यम्	अतुण्डयिष्याव	अतुण्डयिष्याम

व०	तुण्डयते	तुण्डयेते	तुण्डयन्ते
	तुण्डयसे	तुण्डयेथे	तुण्डयध्वे
	तुण्डये	तुण्डयावहे	तुण्डयामहे
स०	तुण्डयेत	तुण्डयेयाताम्	तुण्डयेरन्
	तुण्डयेथाः	तुण्डयेयाथाम्	तुण्डयेध्वम्
	तुण्डयेय	तुण्डयेवहि	तुण्डयेमहि
प०	तुण्डयताम्	तुण्डयेताम्	तुण्डयन्ताम्
	तुण्डयस्व	तुण्डयेथाम्	तुण्डयध्वम्
	तुण्डयै	तुण्डयावहै	तुण्डयामहै
ह्य०	अतुण्डयत	अतुण्डयेताम्	अतुण्डयन्त
	अतुण्डयथाः	अतुण्डयेथाम्	अतुण्डयध्वम्
	अतुण्डये	अतुण्डयावहि	अतुण्डयामहि
अ०	अतुतुण्डत	अतुतुण्डेताम्	अतुतुण्डन्त
	अतुतुण्डथाः	अतुतुण्डेथाम्	अतुतुण्डध्वम्
	अतुतुण्डे	अतुतुण्डावहि	अतुतुण्डामहि
प०	तुण्डयाञ्चक्रे	तुण्डयाञ्चक्राते	तुण्डयाञ्चक्रिरे
	तुण्डयाञ्चकृषे	तुण्डयाञ्चक्राथे	तुण्डयाञ्चकृढ्वे
	तुण्डयाञ्चक्रे	तुण्डयाञ्चकृवहे	तुण्डयाञ्चकृमहे

तुण्डयाम्बभूव । तुण्डयामास

आ०	तुण्डयिषीष्ट	तुण्डयिषीयास्ताम्	तुण्डयिषीरन्
	तुण्डयिषीष्ठाः	तुण्डयिषीयास्थाम्	तुण्डयिषीढ्वम् ध्वम्
	तुण्डयिषीय	तुण्डयिषीवहि	तुण्डयिषीमहि
श्व०	तुण्डयिता	तुण्डयितारौ	तुण्डयितारः
	तुण्डयितासे	तुण्डयितासाथे	तुण्डयिताध्वे
	तुण्डयिताहे	तुण्डयितास्वहे	तुण्डयितास्महे
भ०	तुण्डयिष्यते	तुण्डयिष्येते	तुण्डयिष्यन्ते
	तुण्डयिष्यसे	तुण्डयिष्येथे	तुण्डयिष्यध्वे
	तुण्डयिष्ये	तुण्डयिष्यावहे	तुण्डयिष्यामहे
क्रि०	अतुण्डयिष्यत	अतुण्डयिष्येताम्	अतुण्डयिष्यन्त
	अतुण्डयिष्यथाः	अतुण्डयिष्येथाम्	अतुण्डयिष्यध्वम्
	अतुण्डयिष्ये	अतुण्डयिष्यावहि	अतुण्डयिष्यामहि

CC-0. Public Domain. Vipin Kumar Collection, Deoband

Digitized by Madhuban Trust

696 भुडुङ् (भुण्ड्) । वरणे

व० भुण्डयति भुण्डयतः भुण्डयन्ति
भुण्डयसि भुण्डयथः भुण्डयथ
भुण्डयामि भुण्डयावः भुण्डयामः

स० भुण्डयेत् भुण्डयेताम् भुण्डयेयुः
भुण्डयेः भुण्डयेतम् भुण्डयेत
भुण्डयेयम् भुण्डयेव भुण्डयेम

प० भुण्डयतु भुण्डयतात् भुण्डयताम् भुण्डयन्तु
भुण्डय भुण्डयतात् भुण्डयतम् भुण्डयत
भुण्डयानि भुण्डयाव भुण्डयाम

ह्य० अभुण्डयत् अभुण्डयताम् अभुण्डयन्
अभुण्डयः अभुण्डयतम् अभुण्डयत
अभुण्डयम् अभुण्डयाव अभुण्डयाम

अ० अबुभुण्डत् अबुभुण्डताम् अबुभुण्डन्
अबुभुण्डः अबुभुण्डतम् अबुभुण्डत
अबुभुण्डम् अबुभुण्डाव अबुभुण्डाम

प० भुण्डयाञ्चकार भुण्डयाञ्चक्रतुः भुण्डयाञ्चक्रुः
भुण्डयाञ्चकर्थ भुण्डयाञ्चक्रथुः भुण्डयाञ्चक्र
भुण्डयाञ्चकार-चकर भुण्डयाञ्चकृव भुण्डयाञ्चकृम
भुण्डयाम्बभूव । भुण्डयामास

आ० भुण्डयात् भुण्डयास्ताम् भुण्डयासुः
भुण्डयाः भुण्डयास्तम् भुण्डयास्त
भुण्डयासम् भुण्डयास्व भुण्डयास्म

श्व० भुण्डयिता भुण्डयितारौ भुण्डयितारः
भुण्डयितासि भुण्डयितास्थः भुण्डयितास्थ
भुण्डयितास्मि भुण्डयितास्वः भुण्डयितास्मः

भ० भुण्डयिष्यति भुण्डयिष्यतः भुण्डयिष्यन्ति
भुण्डयिष्यसि भुण्डयिष्यथः भुण्डयिष्यथ
भुण्डयिष्यामि भुण्डयिष्यावः भुण्डयिष्यामः

क्रि० अभुण्डयिष्यत् अभुण्डयिष्यताम् अभुण्डयिष्यन्
अभुण्डयिष्यः अभुण्डयिष्यतम् अभुण्डयिष्यत
अभुण्डयिष्यम् अभुण्डयिष्याव अभुण्डयिष्याम

व० भुण्डयते भुण्डयेते भुण्डयन्ते
भुण्डयसे भुण्डयेथे भुण्डयध्वे
भुण्डये भुण्डयावहे भुण्डयामहे

स० भुण्डयेत भुण्डयेयाताम् भुण्डयेरन्
भुण्डयेथाः भुण्डयेयाथाम् भुण्डयेध्वम्
भुण्डयेय भुण्डयेवहि भुण्डयेमहि

प० भुण्डयताम् भुण्डयेताम् भुण्डयन्ताम्
भुण्डयस्व भुण्डयेथाम् भुण्डयध्वम्
भुण्डयै भुण्डयावहै भुण्डयामहै

ह्य० अभुण्डयत अभुण्डयेताम् अभुण्डयन्त
अभुण्डयथाः अभुण्डयेथाम् अभुण्डयध्वम्
अभुण्डये अभुण्डयावहि अभुण्डयामहि

अ० अबुभुण्डत अबुभुण्डेताम् अबुभुण्डन्त
अबुभुण्डथाः अबुभुण्डेथाम् अबुभुण्डध्वम्
अबुभुण्डे अबुभुण्डावहि अबुभुण्डामहि

प० भुण्डयाञ्चक्रे भुण्डयाञ्चक्राते भुण्डयाञ्चक्रिरे
भुण्डयाञ्चकृषे भुण्डयाञ्चक्राथे भुण्डयाञ्चकृढ्वे
भुण्डयाञ्चक्रे भुण्डयाञ्चकृवहे भुण्डयाञ्चकृमहे
भुण्डयाम्बभूव । भुण्डयामास

आ० भुण्डयिषीष्ट भुण्डयिषीयास्ताम् भुण्डयिषीरन्
भुण्डयिषीष्ठाः भुण्डयिषीयास्थाम् भुण्डयिषीढ्वम्
ध्वम्
भुण्डयिषीय भुण्डयिषीवहि भुण्डयिषीमहि

श्व० भुण्डयिता भुण्डयितारौ भुण्डयितारः
भुण्डयितासे भुण्डयितासाथे भुण्डयिताध्वे
भुण्डयिताहे भुण्डयितास्वहे भुण्डयितास्महे

भ० भुण्डयिष्यते भुण्डयिष्येते भुण्डयिष्यन्ते
भुण्डयिष्यसे भुण्डयिष्येथे भुण्डयिष्यध्वे
भुण्डयिष्ये भुण्डयिष्यावहे भुण्डयिष्यामहे

क्रि० अभुण्डयिष्यत अभुण्डयिष्येताम् अभुण्डयिष्यन्त
अभुण्डयिष्यथाः अभुण्डयिष्येथाम् अभुण्डयिष्यध्वम्
अभुण्डयिष्ये अभुण्डयिष्यावहि अभुण्डयिष्यामहि

CC-0. Public Domain. Vipin Kumar Collection, Deoband

Digitized by Madhuban Trust

697 चडुङ् (चण्ड्) कोपे ।

व०	चण्डयति	चण्डयतः	चण्डयन्ति
	चण्डयसि	चण्डयथः	चण्डयथ
	चण्डयामि	चण्डयावः	चण्डयामः
स०	चण्डयेत्	चण्डयेताम्	चण्डयेयुः
	चण्डयेः	चण्डयेतम्	चण्डयेत
	चण्डयेयम्	चण्डयेव	चण्डयेम
प०	चण्डयतु चण्डयतात्	चण्डयताम्	चण्डयन्तु
	चण्डय चण्डयतात्	चण्डयतम्	चण्डयत
	चण्डयानि	चण्डयाव	चण्डयाम
ह्य०	अचण्डयत्	अचडण्यताम्	अचण्डयन्
	अचण्डयः	अचण्डयतम्	अचण्डयत
	अचण्डयम्	अचण्डयाव	अचण्डयाम
अ०	अचचण्डत्	अचचण्डताम्	अचचण्डन्
	अचचण्डः	अचचण्डतम्	अचचण्डत
	अचचण्डम्	अचचण्डाव	अचचण्डाम
प०	चण्डयाञ्चकार	चण्डयाञ्चक्रतुः	चण्डयाञ्चक्रुः
	चण्डयाञ्चकर्थ	चण्डयाञ्चक्रथुः	चण्डयाञ्चक्र
	चण्डयाञ्चकार-चकर	चण्डयाञ्चकृव	चण्डयाञ्चकृम
	चण्डयाम्बभूव ।	चण्डयामास	
आ०	चण्डयात्	चण्डयास्ताम्	चण्डयासुः
	चण्डयाः	चण्डयास्तम्	चण्डयास्त
	चण्डयासम्	चण्डयास्व	चण्डयास्म
श्व०	चण्डयिता	चण्डयितारौ	चण्डयितारः
	चण्डयितासि	चण्डयितास्थः	चण्डयितास्थ
	चण्डयितास्मि	चण्डयितास्वः	चण्डयितास्मः
भ०	चण्डयिष्यति	चण्डयिष्यतः	चण्डयिष्यन्ति
	चण्डयिष्यसि	चण्डयिष्यथः	चण्डयिष्यथ
	चण्डयिष्यामि	चण्डयिष्यावः	चण्डयिष्यामः
क्रि०	अचण्डयिष्यत्	अचण्डयिष्यताम्	अचण्डयिष्यन्
	अचण्डयिष्यः	अचण्डयिष्यतम्	अचण्डयिष्यत
	अचण्डयिष्यम्	अचण्डयिष्याव	अचण्डयिष्याम

व०	चण्डयते	चण्डयेते	चण्डयन्ते
	चण्डयसे	चण्डयेथे	चण्डयध्वे
	चण्डये	चण्डयावहे	चण्डयामहे
स०	चण्डयेत	चण्डयेयाताम्	चण्डयेरन्
	चण्डयेथाः	चण्डयेयाथाम्	चण्डयेध्वम्
	चण्डयेय	चण्डयेवहि	चण्डयेमहि
प०	चण्डयताम्	चण्डयेताम्	चण्डयन्ताम्
	चण्डयस्व	चण्डयेथाम्	चण्डयध्वम्
	चण्डयै	चण्डयावहै	चण्डयामहै
ह्य०	अचण्डयत	अचण्डयेताम्	अचण्डयन्त
	अचण्डयथाः	अचण्डयेथाम्	अचण्डयध्वम्
	अचण्डये	अचण्डयावहि	अचण्डयामहि
अ०	अचचण्डत	अचचण्डेताम्	अचचण्डन्त
	अचचण्डथा.	अचचण्डेथाम्	अचचण्डध्वम्
	अचचण्डे	अचचण्डावहि	अचचण्डामहि
प०	चण्डयाञ्चक्रे	चण्डयाञ्चक्राते	चण्डयाञ्चक्रिरे
	चण्डयाञ्चकृषे	चण्डयाञ्चक्राथे	चण्डयाञ्चकृढ्वे
	चण्डयाञ्चक्रे	चण्डयाञ्चकृवहे	चण्डयाञ्चकृमहे
	चण्डयाम्बभूव ।	चण्डयामास	
आ०	चण्डयिषीष्ट	चण्डयिषीयास्ताम्	चण्डयिषीरन्
	चण्डयिषीष्ठाः	चण्डयिषीयास्थाम्	चण्डयिषीढ्वम् ध्वम्
	चण्डयिषीय	चण्डयिषीवहि	चण्डयिषीमहि
श्व०	चण्डयिता	चण्डयितारौ	चण्डयितारः
	चण्डयितासे	चण्डयितासाथे	चण्डयिताध्वे
	चण्डयिताहे	चण्डयितास्वहे	चण्डयितास्महे
भ०	चण्डयिष्यते	चण्डयिष्येते	चण्डयिष्यन्ते
	चण्डयिष्यसे	चण्डयिष्येथे	चण्डयिष्यध्वे
	चण्डयिष्ये	चण्डयिष्यावहे	चण्डयिष्यामहे
क्रि०	अचण्डयिष्यत	अचण्डयिष्येताम्	अचण्डयिष्यन्त
	अचण्डयिष्यथाः	अचण्डयिष्येथाम्	अचण्डयिष्यध्वम्
	अचण्डयिष्ये	अचण्डयिष्यावहि	अचण्डयिष्यामहि

CC-0. Public Domain. Vipin Kumar Collection, Deoband

Digitized by Madhuban Trust

698 द्राडृङ् (द्राड्) विशरणे ।

व० द्राडयति द्राडयतः द्राडयन्ति
द्राडयसि द्राडयथः द्राडयथ
द्राडयामि द्राडयावः द्राडयामः

स० द्राडयेत् द्राडयेताम् द्राडयेयुः
द्राडयेः द्राडयेतम् द्राडयेत
द्राडयेयम् द्राडयेव द्राडयेम

प० द्राडयतु द्राडयतात् द्राडयताम् द्राडयन्तु
द्राडय द्राडयतात् द्राडयतम् द्राडयत
द्राडयानि द्राडयाव द्राडयाम

ह्य० अद्राडयत् अद्राडयताम् अद्राडयन्
अद्राडयः अद्राडयतम् अद्राडयत
अद्राडयम् अद्राडयाव अद्राडयाम

अ० अदद्राडत् अदद्राडताम् अदद्राडन्
अदद्राडः अदद्राडतम् अदद्राडत
अदद्राडम अदद्राडाव अदद्राडाम

प० द्राडयाञ्चकार द्राडयाञ्चक्रतुः द्राडयाञ्चक्रुः
द्राडयाञ्चकर्थ द्राडयाञ्चक्रथुः द्राडयाञ्चक्र
द्राडयाञ्चकार-चकर द्राडयाञ्चकृव द्राडयाञ्चकृम
द्राडयाम्बभूव । द्राडयामास

आ० द्राडयात् द्राडयास्ताम् द्राडयासुः
द्राडयाः द्राडयास्तम् द्राडयास्त
द्राडयासम् द्राडयास्व द्राडयास्म

श्व० द्राडयिता द्राडयितारौ द्राडयितारः
द्राडयितासि द्राडयितास्थः द्राडयितास्थ
द्राडयितास्मि द्राडयितास्वः द्राडयितास्मः

भ० द्राडयिष्यति द्राडयिष्यतः द्राडयिष्यन्ति
द्राडयिष्यसि द्राडयिष्यथः द्राडयिष्यथ
द्राडयिष्यामि द्राडयिष्यावः द्राडयिष्यामः

क्रि० अद्राडयिष्यत् अद्राडयिष्यताम् अद्राडयिष्यन्
अद्राडयिष्यः अद्राडयिष्यतम् अद्राडयिष्यत
अद्राडयिष्यम् अद्राडयिष्याव अद्राडयिष्याम

व० द्राडयते द्राडयेते द्राडयन्ते
द्राडयसे द्राडयेथे द्राडयध्वे
द्राडये द्राडयावहे द्राडयामहे

स० द्राडयेत द्राडयेयाताम् द्राडयेरन्
द्राडयेथाः द्राडयेयाथाम् द्राडयेध्वम्
द्राडयेय द्राडयेवहि द्राडयेमहि

प० द्राडयताम् द्राडयेताम् द्राडयन्ताम्
द्राडयस्व द्राडयेथाम् द्राडयध्वम्
द्राडयै द्राडयावहै द्राडयामहै

ह्य० अद्राडयत अद्राडयेताम् अद्राडयन्त
अद्राडयथाः अद्राडयेथाम् अद्राडयध्वम्
अद्राडये अद्राडयावहि अद्राडयामहि

अ० अदद्राडत अदद्राडेताम् अदद्राडन्त
अदद्राडथाः अदद्राडेथाम् अदद्राडध्वम्
अदद्राडे अदद्राडावहि अदद्राडामहि

प० द्राडयाञ्चक्रे द्राडयाञ्चक्राते द्राडयाञ्चक्रिरे
द्राडयाञ्चकृषे द्राडयाञ्चक्राथे द्राडयाञ्चकृढ्वे
द्राडयाञ्चक्रे द्राडयाञ्चकृवहे द्राडयाञ्चकृमहे
द्राडयाम्बभूव । द्राडयामास

आ० द्राडयिषीष्ट द्राडयिषीयास्ताम् द्राडयिषीरन्
द्राडयिषीष्ठाः द्राडयिषीयास्थाम् द्राडयिषीढ्वम्
ध्वम्
द्राडयिषीय द्राडयिषीवहि द्राडयिषीमहि

श्व० द्राडयिता द्राडयितारौ द्राडयितारः
द्राडयितासे द्राडयितासाथे द्राडयिताध्वे
द्राडयिताहे द्राडयितास्वहे द्राडयितास्महे

भ० द्राडयिष्यते द्राडयिष्येते द्राडयिष्यन्ते
द्राडयिष्यसे द्राडयिष्येथे द्राडयिष्यध्वे
द्राडयिष्ये द्राडयिष्यावहे द्राडयिष्यामहे

क्रि० अद्राडयिष्यत अद्राडयिष्येताम् अद्राडयिष्यन्त
अद्राडयिष्यथाः अद्राडयिष्येथाम् अद्राडयिष्यध्वम्
अद्राडयिष्ये अद्राडयिष्यावहि अद्राडयिष्यामहि

CC-0. Public Domain. Vipin Kumar Collection, Deoband

Digitized by Madhuban Trust

698 ध्राडृङ् (ध्राड्) विशरणे ।

व० ध्राडयति ध्राडयतः ध्राडयन्ति
ध्राडयसि ध्राडयथः ध्राडयथ
ध्राडयामि ध्राडयावः ध्राडयामः

स० ध्राडयेत् ध्राडयेताम् ध्राडयेयुः
ध्राडयेः ध्राडयेतम् ध्राडयेत
ध्राडयेयम् ध्राडयेव ध्राडयेम

प० ध्राडयतु ध्राडयतात् ध्राडयताम् ध्राडयन्तु
ध्राडय ध्राडयतात् ध्राडयतम् ध्राडयत
ध्राडयानि ध्राडयाव ध्राडयाम

ह्य० अध्राडयत् अध्राडयताम् अध्राडयन्
अध्राडयः अध्राडयतम् अध्राडयत
अध्राडयम् अध्राडयाव अध्राडयाम

अ० अदध्राडत् अदध्राडताम् अदध्राडन्
अदध्राडः अदध्राडतम् अदध्राडत
अदध्राडम् अदध्राडाव अदध्राडाम

प० ध्राडयाञ्चकार ध्राडयाञ्चक्रतुः ध्राडयाञ्चक्रुः
ध्राडयाञ्चकर्थ ध्राडयाञ्चक्रथुः ध्राडयाञ्चक्र
ध्राडयाञ्चकार-चकर ध्राडयाञ्चकृव ध्राडयाञ्चकृम
ध्राडयाम्बभूव । ध्राडयामास

आ० ध्राडयात् ध्राडयास्ताम् ध्राडयासुः
ध्राडयाः ध्राडयास्तम् ध्राडयास्त
ध्राडयासम् ध्राडयास्व ध्राडयास्म

श्व० ध्राडयिता ध्राडयितारौ ध्राडयितारः
ध्राडयितासि ध्राडयितास्थः ध्राडयितास्थ
ध्राडयितास्मि ध्राडयितास्वः ध्राडयितास्मः

भ० ध्राडयिष्यति ध्राडयिष्यतः ध्राडयिष्यन्ति
ध्राडयिष्यसि ध्राडयिष्यथः ध्राडयिष्यथ
ध्राडयिष्यामि ध्राडयिष्यावः ध्राडयिष्यामः

क्रि० अध्राडयिष्यत् अध्राडयिष्यताम् अध्राडयिष्यन्
अध्राडयिष्यः अध्राडयिष्यतम् अध्राडयिष्यत
अध्राडयिष्यम् अध्राडयिष्याव अध्राडयिष्याम

व० ध्राडयते ध्राडयेते ध्राडयन्ते
ध्राडयसे ध्राडयेथे ध्राडयध्वे
ध्राडये ध्राडयावहे ध्राडयामहे

स० ध्राडयेत ध्राडयेयाताम् ध्राडयेरन्
ध्राडयेथाः ध्राडयेयाथाम् ध्राडयेध्वम्
ध्राडयेय ध्राडयेवहि ध्राडयेमहि

प० ध्राडयताम् ध्राडयेताम् ध्राडयन्ताम्
ध्राडयस्व ध्राडयेथाम् ध्राडयध्वम्
ध्राडयै ध्राडयावहै ध्राडयामहै

ह्य० अध्राडयत अध्राडयेताम् अध्राडयन्त
अध्राडयथाः अध्राडयेथाम् अध्राडयध्वम्
अध्राडये अध्राडयावहि अध्राडयामहि

अ० अदध्राडत अदध्राडेताम् अदध्राडन्त
अदध्राडथाः अदध्राडेथाम् अदध्राडध्वम्
अदध्राडे अदध्राडावहि अदध्राडामहि

प० ध्राडयाञ्चक्रे ध्राडयाञ्चक्राते ध्राडयाञ्चक्रिरे
ध्राडयाञ्चकृषे ध्राडयाञ्चक्राथे ध्राडयाञ्चकृढ्वे
ध्राडयाञ्चक्रे ध्राडयाञ्चकृवहे ध्राडयाञ्चकृमहे
ध्राडयाम्बभूव । ध्राडयामास

आ० ध्राडयिषीष्ट ध्राडयिषीयास्ताम् ध्राडयिषीरन्
ध्राडयिषीष्ठाः ध्राडयिषीयास्थाम् ध्राडयिषीढ्वम्
ध्वम्
ध्राडयिषीय ध्राडयिषीवहि ध्राडयिषीमहि

श्व० ध्राडयिता ध्राडयितारौ ध्राडयितारः
ध्राडयितासे ध्राडयितासाथे ध्राडयिताध्वे
ध्राडयिताहे ध्राडयितास्वहे ध्राडयितास्महे

भ० ध्राडयिष्यते ध्राडयिष्येते ध्राडयिष्यन्ते
ध्राडयिष्यसे ध्राडयिष्येथे ध्राडयिष्यध्वे
ध्राडयिष्ये ध्राडयिष्यावहे ध्राडयिष्यामहे

क्रि० अध्राडयिष्यत अध्राडयिष्येताम् अध्राडयिष्यन्त
अध्राडयिष्यथाः अध्राडयिष्येथाम् अध्राडयिष्यध्वम्
अध्राडयिष्ये अध्राडयिष्यावहि अध्राडयिष्यामहि

CC-0. Public Domain. Vipin Kumar Collection, Deoband

Digitized by Madhuban Trust

700 शाडृ (शाडृ) श्लाघायाम्

व० शाडयति शाडयतः शाडयन्ति
शाडयसि शाडयथः शाडयथ
शाडयामि शाडयावः शाडयामः

स० शाडयेत् शाडयेताम् शाडयेयुः
शाडयेः शाडयेतम् शाडयेत
शाडयेयम् शाडयेव शाडयेम

प० शाडयतु शाडयतात् शाडयताम् शाडयन्तु
शाडय शाडयतात् शाडयतम् शाडयत
शाडयानि शाडयाव शाडयाम

ह्य० अशाडयत् अशाडयताम् अशाडयन्
अशाडयः अशाडयतम् अशाडयत
अशाडयम् अशाडयाव अशाडयाम

अ० अशशाडत् अशशाडताम् अशशाडन्
अशशाडः अशशाडतम् अशशाडत
अशशाडम अशशाडाव अशशाडाम

प० शाडयाञ्चकार शाडयाञ्चक्रतुः शाडयाञ्चक्रुः
शाडयाञ्चकर्थ शाडयाञ्चक्रथुः शाडयाञ्चक्र
शाडयाञ्चकार-चकर शाडयाञ्चकृव शाडयाञ्चकृम
शाडयाम्बभूव । शाडयामास

आ० शाडयात् शाडयास्ताम् शाडयासुः
शाडयाः शाडयास्तम् शाडयास्त
शाडयासम् शाडयास्व शाडयास्म

श्व० शाडयिता शाडयितारौ शाडयितारः
शाडयितासि शाडयितास्थः शाडयितास्थ
शाडयितास्मि शाडयितास्वः शाडयितास्मः

भ० शाडयिष्यति शाडयिष्यतः शाडयिष्यन्ति
शाडयिष्यसि शाडयिष्यथः शाडयिष्यथ
शाडयिष्यामि शाडयिष्यावः शाडयिष्यामः

क्रि० अशाडयिष्यत् अशाडयिष्यताम् अशाडयिष्यन्
अशाडयिष्यः अशाडयिष्यतम् अशाडयिष्यत
अशाडयिष्यम् अशाडयिष्याव अशाडयिष्याम

व० शाडयते शाडयेते शाडयन्ते
शाडयसे शाडयेथे शाडयध्वे
शाडये शाडयावहे शाडयामहे

स० शाडयेत शाडयेयाताम् शाडयेरन्
शाडयेथाः शाडयेयाथाम् शाडयेध्वम्
शाडयेय शाडयेवहि शाडयेमहि

प० शाडयताम् शाडयेताम् शाडयन्ताम्
शाडयस्व शाडयेथाम् शाडयध्वम्
शाडयै शाडयावहै शाडयामहै

ह्य० अशाडयत अशाडयेताम् अशाडयन्त
अशाडयथाः अशाडयेथाम् अशाडयध्वम्
अशाडये अशाडयावहि अशाडयामहि

अ० अशशाडत अशशाडेताम् अशशाडन्त
अशशाडथाः अशशाडेथाम् अशशाडध्वम्
अशशाडे अशशाडावहि अशशाडामहि

प० शाडयाञ्चक्रे शाडयाञ्चक्राते शाडयाञ्चक्रिरे
शाडयाञ्चकृषे शाडयाञ्चक्राथे शाडयाञ्चकृढ्वे
शाडयाञ्चक्रे शाडयाञ्चकृवहे शाडयाञ्चकृमहे
शाडयाम्बभूव । शाडयामास

आ० शाडयिषीष्ट शाडयिषीयास्ताम् शाडयिषीरन्
शाडयिषीष्ठाः शाडयिषीयास्थाम् शाडयिषीढ्वम् ध्वम्
शाडयिषीय शाडयिषीवहि शाडयिषीमहि

श्व० शाडयिता शाडयितारौ शाडयितारः
शाडयितासे शाडयितासाथे शाडयिताध्वे
शाडयिताहे शाडयितास्वहे शाडयितास्महे

भ० शाडयिष्यते शाडयिष्येते शाडयिष्यन्ते
शाडयिष्यसे शाडयिष्येथे शाडयिष्यध्वे
शाडयिष्ये शाडयिष्यावहे शाडयिष्यामहे

क्रि० अशाडयिष्यत अशाडयिष्येताम् अशाडयिष्यन्त
अशाडयिष्यथाः अशाडयिष्येथाम् अशाडयिष्यध्वम्
अशाडयिष्ये अशाडयिष्यावहि अशाडयिष्यामहि

CC-0. Public Domain. Vipin Kumar Collection, Deoband

Digitized by Madhuban Trust

701 वाडृङ् (वाड्) आप्लाव्ये ।

व० वाडयति वाडयतः वाडयन्ति
वाडयसि वाडयथः वाडयथ
वाडयामि वाडयावः वाडयामः

स० वाडयेत् वाडयेताम् वाडयेयुः
वाडयेः वाडयेतम् वाडयेत
वाडयेयम् वाडयेव वाडयेम

प० वाडयतु वाडयतात् वाडयताम् वाडयन्तु
वाडय वाडयतात् वाडयतम् वाडयत
वाडयानि वाडयाव वाडयाम

ह्य० अवाडयत् अवाडयताम् अवाडयन्
अवाडयः अवाडयतम् अवाडयत
अवाडयम् अवाडयाव अवाडयाम

अ० अववाडत् अववाडताम् अववाडन्
अववाडः अववाडतम् अववाडत
अववाडम अववाडाव अववाडाम

प० वाडयाञ्चकार वाडयाञ्चक्रतुः वाडयाञ्चक्रुः
वाडयाञ्चकर्थ वाडयाञ्चक्रथुः वाडयाञ्चक्र
वाडयाञ्चकार-चकर वाडयाञ्चकृव वाडयाञ्चकृम

वाडयाम्बभूव । वाडयामास

आ० वाडयात् वाडयास्ताम् वाडयासुः
वाडयाः वाडयास्तम् वाडयास्त
वाडयासम् वाडयास्व वाडयास्म

श्व० वाडयिता वाडयितारौ वाडयितारः
वाडयितासि वाडयितास्थः वाडयितास्थ
वाडयितास्मि वाडयितास्वः वाडयितास्मः

भ० वाडयिष्यति वाडयिष्यतः वाडयिष्यन्ति
वाडयिष्यसि वाडयिष्यथः वाडयिष्यथ
वाडयिष्यामि वाडयिष्यावः वाडयिष्यामः

क्रि० अवाडयिष्यत् अवाडयिष्यताम् अवाडयिष्यन्
अवाडयिष्यः अवाडयिष्यतम् अवाडयिष्यत
अवाडयिष्यम् अवाडयिष्याव अवाडयिष्याम

व० वाडयते वाडयेते वाडयन्ते
वाडयसे वाडयेथे वाडयध्वे
वाडये वाडयावहे वाडयामहे

स० वाडयेत वाडयेयाताम् वाडयेरन्
वाडयेथाः वाडयेयाथाम् वाडयेध्वम्
वाडयेय वाडयेवहि वाडयेमहि

प० वाडयताम् वाडयेताम् वाडयन्ताम्
वाडयस्व वाडयेथाम् वाडयध्वम्
वाडयै वाडयावहै वाडयामहै

ह्य० अवाडयत अवाडयेताम् अवाडयन्त
अवाडयथाः अवाडयेथाम् अवाडयध्वम्
अवाडये अवाडयावहि अवाडयामहि

अ० अववाडत अववाडेताम् अववाडन्त
अववाडथाः अववाडेथाम् अववाडध्वम्
अववाडे अववाडावहि अववाडामहि

प० वाडयाञ्चक्रे वाडयाञ्चक्राते वाडयाञ्चक्रिरे
वाडयाञ्चकृषे वाडयाञ्चक्राथे वाडयाञ्चकृढ्वे
वाडयाञ्चक्रे वाडयाञ्चकृवहे वाडयाञ्चकृमहे

वाडयाम्बभूव । वाडयामास

आ० वाडयिषीष्ट वाडयिषीयास्ताम् वाडयिषीरन्
वाडयिषीष्ठाः वाडयिषीयास्थाम् वाडयिषीढ्वम्
ध्वम्
वाडयिषीय वाडयिषीवहि वाडयिषीमहि

श्व० वाडयिता वाडयितारौ वाडयितारः
वाडयितासे वाडयितासाथे वाडयिताध्वे
वाडयिताहे वाडयितास्वहे वाडयितास्महे

भ० वाडयिष्यते वाडयिष्येते वाडयिष्यन्ते
वाडयिष्यसे वाडयिष्येथे वाडयिष्यध्वे
वाडयिष्ये वाडयिष्यावहे वाडयिष्यामहे

क्रि० अवाडयिष्यत अवाडयिष्येताम् अवाडयिष्यन्त
अवाडयिष्यथाः अवाडयिष्येथाम् अवाडयिष्यध्वम्
अवाडयिष्ये अवाडयिष्यावहि अवाडयिष्यामहि

CC-0. Public Domain. Vipin Kumar Collection, Deoband

Digitized by Madhuban Trust

702 हेडृङ् (हेड्) अनादरे ।

व० हेडयति हेडयतः हेडयन्ति
हेडयसि हेडयथः हेडयथ
हेडयामि हेडयावः हेडयामः

स० हेडयेत् हेडयेताम् हेडयेयुः
हेडयेः हेडयेतम् हेडयेत
हेडयेयम् हेडयेव हेडयेम

प० हेडयतु हेडयतात् हेडयताम् हेडयन्तु
हेडय हेडयतात् हेडयतम् हेडयत
हेडयानि हेडयाव हेडयाम

ह्य० अहेडयत् अहेडयताम् अहेडयन्
अहेडयः अहेडयतम् अहेडयत
अहेडयम् अहेडयाव अहेडयाम

अ० अजिहेडत् अजिहेडताम् अजिहेडन्
अजिहेडः अजिहेडतम् अजिहेडत
अजिहेडम् अजिहेडाव अजिहेडाम

प हेडयाञ्चकार हेडयाञ्चक्रतुः हेडयाञ्चक्रुः
हेडयाञ्चकर्थ हेडयाञ्चक्रथुः हेडयाञ्चक्र
हेडयाञ्चकार-चकर हेडयाञ्चकृव हेडयाञ्चकृम
हेडयाम्बभूव । हेडयामास

आ० हेड्यात् हेड्यास्ताम् हेड्यासुः
हेड्याः हेड्यास्तम् हेड्यास्त
हेड्यासम् हेड्यास्व हेड्यास्म

श्व० हेडयिता हेडयितारौ हेडयितारः
हेडयितासि हेडयितास्थः हेडयितास्थ
हेडयितास्मि हेडयितास्वः हेडयितास्मः

भ० हेडयिष्यति हेडयिष्यतः हेडयिष्यन्ति
हेडयिष्यसि हेडयिष्यथः हेडयिष्यथ
हेडयिष्यामि हेडयिष्यावः हेडयिष्यामः

क्रि० अहेडयिष्यत् अहेडयिष्यताम् अहेडयिष्यन्
अहेडयिष्यः अहेडयिष्यतम् अहेडयिष्यत
अहेडयिष्यम् अहेडयिष्याव अहेडयिष्याम

व० हेडयते हेडयेते हेडयन्ते
हेडयसे हेडयेथे हेडयध्वे
हेडये हेडयावहे हेडयामहे

स० हेडयेत हेडयेयाताम् हेडयेरन्
हेडयेथाः हेडयेयाथाम् हेडयेध्वम्
हेडयेय हेडयेवहि हेडयेमहि

प० हेडयताम् हेडयेताम् हेडयन्ताम्
हेडयस्व हेडयेथाम् हेडयध्वम्
हेडयै हेडयावहै हेडयामहै

ह्य० अहेडयत अहेडयेताम् अहेडयन्त
अहेडयथाः अहेडयेथाम् अहेडयध्वम्
अहेडये अहेडयावहि अहेडयामहि

अ० अजिहेडत अजिहेडेताम् अजिहेडन्त
अजिहेडथाः अजिहेडेथाम् अजिहेडध्वम्
अजिहेडे अजिहेडावहि अजिहेडामहि

प० हेडयाञ्चक्रे हेडयाञ्चक्राते हेडयाञ्चक्रिरे
हेडयाञ्चकृषे हेडयाञ्चक्राथे हेडयाञ्चकृढ्वे
हेडयाञ्चक्रे हेडयाञ्चकृवहे हेडयाञ्चकृमहे
हेडयाम्बभूव । हेडयामास

आ० हेडयिषीष्ट हेडयिषीयास्ताम् हेडयिषीरन्
हेडयिषीष्ठाः हेडयिषीयास्थाम् हेडयिषीढ्वम्
ध्वम्
हेडयिषीय हेडयिषीवहि हेडयिषीमहि

श्व० हेडयिता हेडयितारौ हेडयितारः
हेडयितासे हेडयितासाथे हेडयिताध्वे
हेडयिताहे हेडयितास्वहे हेडयितास्महे

भ० हेडयिष्यते हेडयिष्येते हेडयिष्यन्ते
हेडयिष्यसे हेडयिष्येथे हेडयिष्यध्वे
हेडयिष्ये हेडयिष्यावहे हेडयिष्यामहे

क्रि० अहेडयिष्यत अहेडयिष्येताम् अहेडयिष्यन्त
अहेडयिष्यथाः अहेडयिष्येथाम् अहेडयिष्यध्वम्
अहेडयिष्ये अहेडयिष्यावहि अहेडयिष्यामहि

703 होडृङ् (होड्) अनादरे रूपाणि त्वस्य हुड् **247** गतौ वद्विज्ञेयानि ॥

CC-0. Public Domain. Vipin Kumar Collection, Deoband

Digitized by Madhuban Trust

704 हिडुङ् (हिण्ड्) गतौ च ।

व० हिण्डयति हिण्डयतः हिण्डयन्ति
हिण्डयसि हिण्डयथः हिण्डयथ
हिण्डयामि हिण्डयावः हिण्डयामः

स० हिण्डयेत् हिण्डयेताम् हिण्डयेयुः
हिण्डयेः हिण्डयेतम् हिण्डयेत
हिण्डयेयम् हिण्डयेव हिण्डयेम

प० हिण्डयतु हिण्डयतात् हिण्डयताम् हिण्डयन्तु
हिण्डय हिण्डयतात् हिण्डयतम् हिण्डयत
हिण्डयानि हिण्डयाव हिण्डयाम

ह्य० अहिण्डयत् अहिण्डयताम् अहिण्डयन्
अहिण्डयः अहिण्डयतम् अहिण्डयत
अहिण्डयम् अहिण्डयाव अहिण्डयाम

अ० अजिहिण्डत् अजिहिण्डताम् अजिहिण्डन्
अजिहिण्डः अजिहिण्डतम् अजिहिण्डत
अजिहिण्डम् अजिहिण्डाव अजिहिण्डाम

प० हिण्डयाञ्चकार हिण्डयाञ्चक्रतुः हिण्डयाञ्चक्रुः
हिण्डयाञ्चकर्थ हिण्डयाञ्चक्रथुः हिण्डयाञ्चक्र
हिण्डयाञ्चकार-चकर हिण्डयाञ्चकृव हिण्डयाञ्चकृम

हिण्डयाम्बभूव । हिण्डयामास

आ० हिण्डयात् हिण्डयास्ताम् हिण्डयासुः
हिण्डयाः हिण्डयास्तम् हिण्डयास्त
हिण्डयासम् हिण्डयास्व हिण्डयास्म

श्व० हिण्डयिता हिण्डयितारौ हिण्डयितारः
हिण्डयितासि हिण्डयितास्थः हिण्डयितास्थ
हिण्डयितास्मि हिण्डयितास्वः हिण्डयितास्मः

भ० हिण्डयिष्यति हिण्डयिष्यतः हिण्डयिष्यन्ति
हिण्डयिष्यसि हिण्डयिष्यथः हिण्डयिष्यथ
हिण्डयिष्यामि हिण्डयिष्यावः हिण्डयिष्यामः

क्रि० अहिण्डयिष्यत् अहिण्डयिष्यताम् अहिण्डयिष्यन्
अहिण्डयिष्यः अहिण्डयिष्यतम् अहिण्डयिष्यत
अहिण्डयिष्यम् अहिण्डयिष्याव अहिण्डयिष्याम

व० हिण्डयते हिण्डयेते हिण्डयन्ते
हिण्डयसे हिण्डयेथे हिण्डयध्वे
हिण्डये हिण्डयावहे हिण्डयामहे

स० हिण्डयेत हिण्डयेयाताम् हिण्डयेरन्
हिण्डयेथाः हिण्डयेयाथाम् हिण्डयेध्वम्
हिण्डयेय हिण्डयेवहि हिण्डयेमहि

प० हिण्डयताम् हिण्डयेताम् हिण्यन्डताम्
हिण्डयस्व हिण्डयेथाम् हिण्डयध्वम्
हिण्डयै हिण्डयावहै हिण्डयामहै

ह्य० अहिण्डयत अहिण्डयेताम् अहिण्डयन्त
अहिण्डयथाः अहिण्डयेथाम् अहिण्डयध्वम्
अहिण्डये अहिण्डयावहि अहिण्डयामहि

अ० अजिहिण्डत अजिहिण्डेताम् अजिहिण्डन्त
अजिहिण्डथाः अजिहिण्डेथाम् अजिहिण्डध्वम्
अजिहिण्डे अजिहिण्डावहि अजिहिण्डामहि

प० हिण्डयाञ्चक्रे हिण्डयाञ्चक्राते हिण्डयाञ्चक्रिरे
हिण्डयाञ्चकृषे हिण्डयाञ्चक्राथे हिण्डयाञ्चकृढ्वे
हिण्डयाञ्चक्रे हिण्डयाञ्चकृवहे हिण्डयाञ्चकृमहे

हिण्डयाम्बभूव । हिण्डयामास

आ० हिण्डयिषीष्ट हिण्डयिषीयास्ताम् हिण्डयिषीरन्
हिण्डयिषीष्ठाः हिण्डयिषीयास्थाम् हिण्डयिषीढ्वम्
ध्वम्
हिण्डयिषीय हिण्डयिषीवहि हिण्डयिषीमहि

श्व० हिण्डयिता हिण्डयितारौ हिण्डयितारः
हिण्डयितासे हिण्डयितासाथे हिण्डयिताध्वे
हिण्डयिताहे हिण्डयितास्वहे हिण्डयितास्महे

भ० हिण्डयिष्यते हिण्डयिष्येते हिण्डयिष्यन्ते
हिण्डयिष्यसे हिण्डयिष्येथे हिण्डयिष्यध्वे
हिण्डयिष्ये हिण्डयिष्यावहे हिण्डयिष्यामहे

क्रि० अहिण्डयिष्यत अहिण्डयिष्येताम् अहिण्डयिष्यन्त
अहिण्डयिष्यथाः अहिण्डयिष्येथाम् अहिण्डयिष्यध्वम्
अहिण्डयिष्ये अहिण्डयिष्यावहि अहिण्डयिष्यामहि

CC-0. Public Domain. Vipin Kumar Collection, Deoband

Digitized by Madhuban Trust

705 घिणुङ् (घिण्णू) ग्रहणे ।

व०	घिण्णयति	घिण्णयतः	घिण्णयन्ति
	घिण्णयसि	घिण्णयथः	घिण्णयथ
	घिण्णयामि	घिण्णयावः	घिण्णयामः
स०	घिण्णयेत्	घिण्णयेताम्	घिण्णयेयुः
	घिण्णयेः	घिण्णयेतम्	घिण्णयेत
	घिण्णयेयम्	घिण्णयेव	घिण्णयेम
प०	घिण्णयतु घिण्णयतात्	घिण्णयताम्	घिण्णयन्तु
	घिण्णय घिण्णयतात्	घिण्णयतम्	घिण्णयत
	घिण्णयानि	घिण्णयाव	घिण्णयाम
ह्य०	अघिण्णयत्	अघिण्णयताम्	अघिण्णयन्
	अघिण्णयः	अघिण्णयतम्	अघिण्णयत
	अघिण्णयम्	अघिण्णयाव	अघिण्णयाम
अ०	अजिघिण्णत्	अजिघिण्णताम्	अजिघिण्णन्
	अजिघिण्णः	अजिघिण्णतम्	अजिघिण्णत
	अजघिण्णम्	अजिघिण्णाव	अजिघिण्णाम
प०	घिण्णयाञ्चकार	घिण्णयाञ्चक्रतुः	घिण्णयाञ्चक्रुः
	घिण्णयाञ्चकर्थ	घिण्णयाञ्चक्रथुः	घिण्णयाञ्चक्र
	घिण्णयाञ्चकार-चकर	घिण्णयाञ्चकृव	घिण्णयाञ्चकृम
	घिण्णयाम्बभूव । घिण्णयामास		
आ०	घिण्ण्यात्	घिण्ण्यास्ताम्	घिण्ण्यासुः
	घिण्ण्याः	घिण्ण्यास्तम्	घिण्ण्यास्त
	घिण्ण्यासम्	घिण्ण्यास्व	घिण्ण्यास्म
श्व०	घिण्णयिता	घिण्णयितारौ	घिण्णयितारः
	घिण्णयितासि	घिण्णयितास्थः	घिण्णयितास्थ
	घिण्णयितास्मि	घिण्णयितास्वः	घिण्णयितास्मः
भ०	घिण्णयिष्यति	घिण्णयिष्यतः	घिण्णयिष्यन्ति
	घिण्णयिष्यसि	घिण्णयिष्यथः	घिण्णयिष्यथ
	घिण्णयिष्यामि	घिण्णयिष्यावः	घिण्णयिष्यामः
क्रि०	अघिण्णयिष्यत्	अघिण्णयिष्यताम्	अघिण्णयिष्यन्
	अघिण्णयिष्यः	अघिण्णयिष्यतम्	अघिण्णयिष्यत
	अघिण्णयिष्यम्	अघिण्णयिष्याव	अघिण्णयिष्याम

व०	घिण्णयते	घिण्णयेते	घिण्णयन्ते
	घिण्णयसे	घिण्णयेथे	घिण्णयध्वे
	घिण्णये	घिण्णयावहे	घिण्णयामहे
स०	घिण्णयेत	घिण्णयेयाताम्	घिण्णयेरन्
	घिण्णयेथाः	घिण्णयेयाथाम्	घिण्णयेध्वम्
	घिण्णयेय	घिण्णयेवहि	घिण्णयेमहि
प०	घिण्णयताम्	घिण्णयेताम्	घिण्णयन्ताम्
	घिण्णयस्व	घिण्णयेथाम्	घिण्णयध्वम्
	घिण्णयै	घिण्णयावहै	घिण्णयामहै
ह्य०	अघिण्णयत	अघिण्णयेताम्	अघिण्णयन्त
	अघिण्णयथाः	अघिण्णयेथाम्	अघिण्णयध्वम्
	अघिण्णये	अघिण्णयावहि	अघिण्णयामहि
अ०	अजिघिण्णत	अजिघिण्णेताम्	अजिघिण्णन्त
	अजिघिण्णथाः	अजिघिण्णेथाम्	अजिघिण्णध्वम्
	अजिघिण्णे	अजिघिण्णावहि	अजिघिण्णामहि
प०	घिण्णयाञ्चक्रे	घिण्णयाञ्चक्राते	घिण्णयाञ्चक्रिरे
	घिण्णयाञ्चकृषे	घिण्णयाञ्चक्राथे	घिण्णयाञ्चकृढ्वे
	घिण्णयाञ्चक्रे	घिण्णयाञ्चकृवहे	घिण्णयाञ्चकृमहे
	घिण्णयाम्बभूव । घिण्णयामास		
आ०	घिण्णयिषीष्ट	घिण्णयिषीयास्ताम्	घिण्णयिषीरन्
	घिण्णयिषीष्ठाः	घिण्णयिषीयास्थाम्	घिण्णयिषीढ्वम् ध्वम्
	घिण्णयिषीय	घिण्णयिषीवहि	घिण्णयिषीमहि
श्व०	घिण्णयिता	घिण्णयितारौ	घिण्णयितारः
	घिण्णयितासे	घिण्णयितासाथे	घिण्णयिताध्वे
	घिण्णयिताहे	घिण्णयितास्वहे	घिण्णयितास्महे
भ०	घिण्णयिष्यते	घिण्णयिष्येते	घिण्णयिष्यन्ते
	घिण्णयिष्यसे	घिण्णयिष्येथे	घिण्णयिष्यध्वे
	घिण्णयिष्ये	घिण्णयिष्यावहे	घिण्णयिष्यामहे
क्रि०	अघिण्णयिष्यत	अघिण्णयिष्येताम्	अघिण्णयिष्यन्त
	अघिण्णयिष्यथाः	अघिण्णयिष्येथाम्	अघिण्णयिष्यध्वम्
	अघिण्णयिष्ये	अघिण्णयिष्यावहि	अघिण्णयिष्यामहि

CC-0. Public Domain. Vipin Kumar Collection, Deoband

Digitized by Madhuban Trust

706 घुणुङ् (घुण्णू) ग्रहणे ।

व०	घुण्णयति	घुण्णयतः	घुण्णयन्ति
	घुण्णयसि	घुण्णयथः	घुण्णयथ
	घुण्णयामि	घुण्णयावः	घुण्णयामः
स०	घुण्णयेत्	घुण्णयेताम्	घुण्णयेयुः
	घुण्णयेः	घुण्णयेतम्	घुण्णयेत
	घुण्णयेयम्	घुण्णयेव	घुण्णयेम
प०	घुण्णयतु घुण्णयतात्	घुण्णयताम्	घुण्णयन्तु
	घुण्णय घुण्णयतात्	घुण्णयतम्	घुण्णयत
	घुण्णयानि	घुण्णयाव	घुण्णयाम
ह्य०	अघुण्णयत्	अघुण्णयताम्	अघुण्णयन्
	अघुण्णयः	अघुण्णयतम्	अघुण्णयत
	अघुण्णयम्	अघुण्णयाव	अघुण्णयाम
अ०	अजुघुण्णत्	अजुघुण्णताम्	अजुघुण्णन्
	अजुघुण्णः	अजुघुण्णतम्	अजुघुण्णत
	अजुघुण्णम्	अजुघुण्णाव	अजुघुण्णाम
प०	घुण्णयाञ्चकार	घुण्णयाञ्चक्रतुः	घुण्णयाञ्चक्रुः
	घुण्णयाञ्चकर्थ	घुण्णयाञ्चक्रथुः	घुण्णयाञ्चक्र
	घुण्णयाञ्चकार-चकर	घुण्णयाञ्चकृव	घुण्णयाञ्चकृम
	घुण्णयाम्बभूव । घुण्णयामास		
आ०	घुण्ण्यात्	घुण्ण्यास्ताम्	घुण्ण्यासुः
	घुण्ण्याः	घुण्ण्यास्तम्	घुण्ण्यास्त
	घुण्ण्यासम्	घुण्ण्यास्व	घुण्ण्यास्म
श्व०	घुण्णयिता	घुण्णयितारौ	घुण्णयितारः
	घुण्णयितासि	घुण्णयितास्थः	घुण्णयितास्थ
	घुण्णयितास्मि	घुण्णयितास्वः	घुण्णयितास्मः
भ०	घुण्णयिष्यति	घुण्णयिष्यतः	घुण्णयिष्यन्ति
	घुण्णयिष्यसि	घुण्णयिष्यथः	घुण्णयिष्यथ
	घुण्णयिष्यामि	घुण्णयिष्यावः	घुण्णयिष्यामः
क्रि०	अघुण्णयिष्यत्	अघुण्णयिष्यताम्	अघुण्णयिष्यन्
	अघुण्णयिष्यः	अघुण्णयिष्यतम्	अघुण्णयिष्यत
	अघुण्णयिष्यम्	अघुण्णयिष्याव	अघुण्णयिष्याम

व०	घुण्णयते	घुण्णयेते	घुण्णयन्ते
	घुण्णयसे	घुण्णयेथे	घुण्णयध्वे
	घुण्णये	घुण्णयावहे	घुण्णयामहे
स०	घुण्णयेत	घुण्णयेयाताम्	घुण्णयेरन्
	घुण्णयेथाः	घुण्णयेयाथाम्	घुण्णयेध्वम्
	घुण्णयेय	घुण्णयेवहि	घुण्णयेमहि
प०	घुण्णयताम्	घुण्णयेताम्	घुण्णयन्ताम्
	घुण्णयस्व	घुण्णयेथाम्	घुण्णयध्वम्
	घुण्णयै	घुण्णयावहै	घुण्णयामहै
ह्य०	अघुण्णयत	अघुण्णयेताम्	अघुण्णयन्त
	अघुण्णयथाः	अघुण्णयेथाम्	अघुण्णयध्वम्
	अघुण्णये	अघुण्णयावहि	अघुण्णयामहि
अ०	अजुघुण्णत	अजुघुण्णेताम्	अजुघुण्णन्त
	अजुघुण्णथाः	अजुघुण्णेथाम्	अजुघुण्णध्वम्
	अजुघुण्णे	अजुघुण्णावहि	अजुघुण्णामहि
प०	घुण्णयाञ्चक्रे	घुण्णयाञ्चक्राते	घुण्णयाञ्चक्रिरे
	घुण्णयाञ्चकृषे	घुण्णयाञ्चक्राथे	घुण्णयाञ्चकृढ्वे
	घुण्णयाञ्चक्रे	घुण्णयाञ्चकृवहे	घुण्णयाञ्चकृमहे
	घुण्णयाम्बभूव । घुण्णयामास		
आ०	घुण्णयिषीष्ट	घुण्णयिषीयास्ताम्	घुण्णयिषीरन्
	घुण्णयिषीष्ठाः	घुण्णयिषीयास्थाम्	घुण्णयिषीढ्वम् ध्वम्
	घुण्णयिषीय	घुण्णयिषीवहि	घुण्णयिषीमहि
श्व०	घुण्णयिता	घुण्णयितारौ	घुण्णयितारः
	घुण्णयितासे	घुण्णयितासाथे	घुण्णयिताध्वे
	घुण्णयिताहे	घुण्णयितास्वहे	घुण्णयितास्महे
भ०	घुण्णयिष्यते	घुण्णयिष्येते	घुण्णयिष्यन्ते
	घुण्णयिष्यसे	घुण्णयिष्येथे	घुण्णयिष्यध्वे
	घुण्णयिष्ये	घुण्णयिष्यावहे	घुण्णयिष्यामहे
क्रि०	अघुण्णयिष्यत	अघुण्णयिष्येताम्	अघुण्णयिष्यन्त
	अघुण्णयिष्यथाः	अघुण्णयिष्येथाम्	अघुण्णयिष्यध्वम्
	अघुण्णयिष्ये	अघुण्णयिष्यावहि	अघुण्णयिष्यामहि

CC-0. Public Domain. Vipin Kumar Collection, Deoband

Digitized by Madhuban Trust

707 घृणुङ् (घृण्ण्) ग्रहणे ।

व० घृण्णयति घृण्णयतः घृण्णयन्ति
घृण्णयसि घृण्णयथः घृण्णयथ
घृण्णयामि घृण्णयावः घृण्णयामः

स० घृण्णयेत् घृण्णयेताम् घृण्णयेयुः
घृण्णयेः घृण्णयेतम् घृण्णयेत
घृण्णयेयम् घृण्णयेव घृण्णयेम

प० घृण्णयतु घृण्णयतात् घृण्णयताम् घृण्णयन्तु
घृण्णय घृण्णयतात् घृण्णयतम् घृण्णयत
घृण्णयानि घृण्णयाव घृण्णयाम

ह्य० अघृण्णयत् अघृण्णयताम् अघृण्णयन्
अघृण्णयः अघृण्णयतम् अघृण्णयत
अघृण्णयम् अघृण्णयाव अघृण्णयाम

अ० अजघृण्णत् अजघृण्णताम् अजघृण्णन्
अजघृण्णः अजघृण्णतम् अजघृण्णत
अजघृण्णम् अजघृण्णाव अजघृण्णाम

प० घृण्णयाञ्चकार घृण्णयाञ्चक्रतुः घृण्णयाञ्चक्रुः
घृण्णयाञ्चकर्थ घृण्णयाञ्चक्रथुः घृण्णयाञ्चक्र
घृण्णयाञ्चकार-चकर घृण्णयाञ्चकृव घृण्णयाञ्चकृम
घृण्णयाम्बभूव । घृण्णयामास

आ० घृण्ण्यात् घृण्ण्यास्ताम् घृण्ण्यासुः
घृण्ण्याः घृण्ण्यास्तम् घृण्ण्यास्त
घृण्ण्यासम् घृण्ण्यास्व घृण्ण्यास्म

श्व० घृण्णयिता घृण्णयितारौ घृण्णयितारः
घृण्णयितासि घृण्णयितास्थः घृण्णयितास्थ
घृण्णयितास्मि घृण्णयितास्वः घृण्णयितास्मः

भ० घृण्णयिष्यति घृण्णयिष्यतः घृण्णयिष्यन्ति
घृण्णयिष्यसि घृण्णयिष्यथः घृण्णयिष्यथ
घृण्णयिष्यामि घृण्णयिष्यावः घृण्णयिष्यामः

क्रि० अघृण्णयिष्यत् अघृण्णयिष्यताम् अघृण्णयिष्यन्
अघृण्णयिष्यः अघृण्णयिष्यतम् अघृण्णयिष्यत
अघृण्णयिष्यम् अघृण्णयिष्याव अघृण्णयिष्याम

व० घृण्णयते घृण्णयेते घृण्णयन्ते
घृण्णयसे घृण्णयेथे घृण्णयध्वे
घृण्णये घृण्णयावहे घृण्णयामहे

स० घृण्णयेत घृण्णयेयाताम् घृण्णयेरन्
घृण्णयेथाः घृण्णयेयाथाम् घृण्णयेध्वम्
घृण्णयेय घृण्णयेवहि घृण्णयेमहि

प० घृण्णयताम् घृण्णयेताम् घृण्णयन्ताम्
घृण्णयस्व घृण्णयेथाम् घृण्णयध्वम्
घृण्णयै घृण्णयावहै घृण्णयामहै

ह्य० अघृण्णयत अघृण्णयेताम् अघृण्णयन्त
अघृण्णयथाः अघृण्णयेथाम् अघृण्णयध्वम्
अघृण्णये अघृण्णयावहि अघृण्णयामहि

अ० अजघृण्णत अजघृण्णेताम् अजघृण्णन्त
अजघृण्णथाः अजघृण्णेथाम् अजघृण्णध्वम्
अजघृण्णे अजघृण्णावहि अजघृण्णामहि

प० घृण्णयाञ्चक्रे घृण्णयाञ्चक्राते घृण्णयाञ्चक्रिरे
घृण्णयाञ्चकृषे घृण्णयाञ्चक्राथे घृण्णयाञ्चकृढ्वे
घृण्णयाञ्चक्रे घृण्णयाञ्चकृवहे घृण्णयाञ्चकृमहे
घृण्णयाम्बभूव । घृण्णयामास

आ० घृण्णयिषीष्ट घृण्णयिषीयास्ताम् घृण्णयिषीरन्
घृण्णयिषीष्ठाः घृण्णयिषीयास्थाम् घृण्णयिषीढ्वम्
ध्वम्
घृण्णयिषीय घृण्णयिषीवहि घृण्णयिषीमहि

श्व० घृण्णयिता घृण्णयितारौ घृण्णयितारः
घृण्णयितासे घृण्णयितासाथे घृण्णयिताध्वे
घृण्णयिताहे घृण्णयितास्वहे घृण्णयितास्महे

भ० घृण्णयिष्यते घृणयिष्येते घृणयिष्यन्ते
घृण्णयिष्यसे घृणयिष्येथे घृणयिष्यध्वे
घृण्णयिष्ये घृणयिष्यावहे घृणयिष्यामहे

क्रि० अघृण्णयिष्यत अघृण्णयिष्येताम् अघृण्णयिष्यन्त
अघृण्णयिष्यथाः अघृण्णयिष्येथाम् अघृण्णयिष्यध्वम्
अघृण्णयिष्ये अघृण्णयिष्यावहि अघृण्णयिष्यामहि

CC-0. Public Domain. Vipin Kumar Collection, Deoband

Digitized by Madhuban Trust

708 घुणि (घुण्) भ्रमणे ।

व० घोणयति घोणयतः घोणयन्ति
घोणयसि घोणयथः घोणयथ
घोणयामि घोणयावः घोणयामः

स० घोणयेत् घोणयेताम् घोणयेयुः
घोणयेः घोणयेतम् घोणयेत
घोणयेयम् घोणयेव घोणयेम

प० घोणयतु घोणयतात् घोणयताम् घोणयन्तु
घोणय घोणयतात् घोणयतम् घोणयत
घोणयानि घोणयाव घोणयाम

ह्य० अघोणयत् अघोणयताम् अघोणयन्
अघोणयः अघोणयतम् अघोणयत
अघोणयम् अघोणयाव अघोणयाम

अ० अजूघुणत् अजूघुणताम् अजूघुणन्
अजूघुणः अजूघुणतम् अजूघुणत
अजूघुणम् अजूघुणाव अजूघुणाम

प० घोणयाञ्चकार घोणयाञ्चक्रतुः घोणयाञ्चक्रुः
घोणयाञ्चकर्थ घोणयाञ्चक्रथुः घोणयाञ्चक्र
घोणयाञ्चकार-च्चकर घोणयाञ्चकृव घोणयाञ्चकृम
घोणयाम्बभूव । घोणयामास

आ० घोण्यात् घोण्यास्ताम् घोण्यासुः
घोण्याः घोण्यास्तम् घोण्यास्त
घोण्यासम् घोण्यास्व घोण्यास्म

श्व० घोणयिता घोणयितारौ घोणयितारः
घोणयितासि घोणयितास्थः घोणयितास्थ
घोणयितास्मि घोणयितास्वः घोणयितास्मः

भ० घोणयिष्यति घोणयिष्यतः घोणयिष्यन्ति
घोणयिष्यसि घोणयिष्यथः घोणयिष्यथ
घोणयिष्यामि घोणयिष्यावः घोणयिष्यामः

क्रि० अघोणयिष्यत् अघोणयिष्यताम् अघोणयिष्यन्
अघोणयिष्यः अघोणयिष्यतम् अघोणयिष्यत
अघोणयिष्यम् अघोणयिष्याव अघोणयिष्याम

व० घोणयते घोणयेते घोणयन्ते
घोणयसे घोणयेथे घोणयध्वे
घोणये घोणयावहे घोणयामहे

स० घोणयेत घोणयेयाताम् घोणयेरन्
घोणयेथाः घोणयेयाथाम् घोणयेध्वम्
घोणयेय घोणयेवहि घोणयेमहि

प० घोणयताम् घोणयेताम् घोणयन्ताम्
घोणयस्व घोणयेथाम् घोणयध्वम्
घोणयै घोणयावहै घोणयामहै

ह्य० अघोणयत अघोणयेताम् अघोणयन्त
अघोणयथाः अघोणयेथाम् अघोणयध्वम्
अघोणये अघोणयावहि अघोणयामहि

अ० अजूघुणत अजूघुणेताम् अजूघुणन्त
अजूघुणथाः अजूघुणेथाम् अजूघुणध्वम्
अजूघुणे अजूघुणावहि अजूघुणामहि

प० घोणयाञ्चक्रे घोणयाञ्चक्राते घोणयाञ्चक्रिरे
घोणयाञ्चकृषे घोणयाञ्चक्राथे घोणयाञ्चकृढ्वे
घोणयाञ्चक्रे घोणयाञ्चकृवहे घोणयाञ्चकृमहे
घोणयाम्बभूव । घोणयामास

आ० घोणयिषीष्ट घोणयिषीयास्ताम् घोणयिषीरन्
घोणयिषीष्ठाः घोणयिषीयास्थाम् घोणयिषीढ्व
ध्वम्
घोणयिषीय घोणयिषीवहि घोणयिषीमहि

श्व० घोणयिता घोणयितारौ घोणयितारः
घोणयितासे घोणयितासाथे घोणयिताध्वे
घोणयिताहे घोणयितास्वहे घोणयितास्महे

भ० घोणयिष्यते घोणयिष्येते घोणयिष्यन्ते
घोणयिष्यसे घोणयिष्येथे घोणयिष्यध्वे
घोणयिष्ये घोणयिष्यावहे घोणयिष्यामहे

क्रि० अघोणयिष्यत अघोणयिष्येताम् अघोणयिष्यन्त
अघोणयिष्यथाः अघोणयिष्येथाम् अघोणयिष्यध्वम्
अघोणयिष्ये अघोणयिष्यावहि अघोणयिष्यामहि

CC-0. Public Domain. Vipin Kumar Collection, Deoband

Digitized by Madhuban Trust

709 घूर्णि (घूर्ण्) भ्रमणे ।

व० घूर्णयति घूर्णयतः घूर्णयन्ति
घूर्णयसि घूर्णयथः घूर्णयथ
घूर्णयामि घूर्णयावः घूर्णयामः

स० घूर्णयेत् घूर्णयेताम् घूर्णयेयुः
घूर्णयेः घूर्णयेतम् घूर्णयेत
घूर्णयेयम् घूर्णयेव घूर्णयेम

प० घूर्णयतु घूर्णयतात् घूर्णयताम् घूर्णयन्तु
घूर्णय घूर्णयतात् घूर्णयतम् घूर्णयत
घूर्णयानि घूर्णयाव घूर्णयाम

ह्य० अघूर्णयत् अघूर्णयताम् अघूर्णयन्
अघूर्णयः अघूर्णयतम् अघूर्णयत
अघूर्णयम् अघूर्णयाव अघूर्णयाम

अ० अजुघूर्णत् अजुघूर्णताम् अजुघूर्णन्
अजुघूर्णः अजुघूर्णतम् अजुघूर्णत
अजुघूर्णम् अजुघूर्णाव अजुघूर्णाम

प० घूर्णयाञ्चकार घूर्णयाञ्चक्रतुः घूर्णयाञ्चक्रुः
घूर्णयाञ्चकर्थ घूर्णयाञ्चक्रथुः घूर्णयाञ्चक्र
घूर्णयाञ्चकार-चकर घूर्णयाञ्चकृव घूर्णयाञ्चकृम
घूर्णयाम्बभूव । घूर्णयामास

आ० घूर्ण्यात् घूर्ण्यास्ताम् घूर्ण्यासुः
घूर्ण्याः घूर्ण्यास्तम् घूर्ण्यास्त
घूर्ण्यासम् घूर्ण्यास्व घूर्ण्यास्म

श्व० घूर्णयिता घूर्णयितारौ घूर्णयितारः
घूर्णयितासि घूर्णयितास्थः घूर्णयितास्थ
घूर्णयितास्मि घूर्णयितास्वः घूर्णयितास्मः

भ० घूर्णयिष्यति घूर्णयिष्यतः घूर्णयिष्यन्ति
घूर्णयिष्यसि घूर्णयिष्यथः घूर्णयिष्यथ
घूर्णयिष्यामि घूर्णयिष्यावः घूर्णयिष्यामः

क्रि० अघूर्णयिष्यत् अघूर्णयिष्यताम् अघूर्णयिष्यन्
अघूर्णयिष्यः अघूर्णयिष्यतम् अघूर्णयिष्यत
अघूर्णयिष्यम् अघूर्णयिष्याव अघूर्णयिष्याम

व० घूर्णयते घूर्णयेते घूर्णयन्ते
घूर्णयसे घूर्णयेथे घूर्णयध्वे
घूर्णये घूर्णयावहे घूर्णयामहे

स० घूर्णयेत घूर्णयेयाताम् घूर्णयेरन्
घूर्णयेथाः घूर्णयेयाथाम् घूर्णयेध्वम्
घूर्णयेय घूर्णयेवहि घूर्णयेमहि

प० घूर्णयताम् घूर्णयेताम् घूर्णयन्ताम्
घूर्णयस्व घूर्णयेथाम् घूर्णयध्वम्
घूर्णयै घूर्णयावहै घूर्णयामहै

ह्य० अघूर्णयत अघूर्णयेताम् अघूर्णयन्त
अघूर्णयथाः अघूर्णयेथाम् अघूर्णयध्वम्
अघूर्णये अघूर्णयावहि अघूर्णयामहि

अ० अजुघूर्णत अजुघूर्णेताम् अजुघूर्णन्त
अजुघूर्णथाः अजुघूर्णेथाम् अजुघूर्णध्वम्
अजुघूर्णे अजुघूर्णावहि अजुघूर्णामहि

प० घूर्णयाञ्चक्रे घूर्णयाञ्चक्राते घूर्णयाञ्चक्रिरे
घूर्णयाञ्चकृषे घूर्णयाञ्चक्राथे घूर्णयाञ्चकृढ्वे
घूर्णयाञ्चक्रे घूर्णयाञ्चकृवहे घूर्णयाञ्चकृमहे
घूर्णयाम्बभूव । घूर्णयामास

आ० घूर्णयिषीष्ट घूर्णयिषीयास्ताम् घूर्णयिषीरन्
घूर्णयिषीष्ठाः घूर्णयिषीयास्थाम् घूर्णयिषीढ्वम्
ध्वम्
घूर्णयिषीय घूर्णयिषीवहि घूर्णयिषीमहि

श्व० घूर्णयिता घूर्णयितारौ घूर्णयितारः
घूर्णयितासे घूर्णयितासाथे घूर्णयिताध्वे
घूर्णयिताहे घूर्णयितास्वहे घूर्णयितास्महे

भ० घूर्णयिष्यते घूर्णयिष्येते घूर्णयिष्यन्ते
घूर्णयिष्यसे घूर्णयिष्येथे घूर्णयिष्यध्वे
घूर्णयिष्ये घूर्णयिष्यावहे घूर्णयिष्यामहे

क्रि० अघूर्णयिष्यत अघूर्णयिष्येताम् अघूर्णयिष्यन्त
अघूर्णयिष्यथाः अघूर्णयिष्येथाम् अघूर्णयिष्यध्वम्
अघूर्णयिष्ये अघूर्णयिष्यावहि अघूर्णयिष्यामहि

CC-0. Public Domain. Vipin Kumar Collection, Deoband

Digitized by Madhuban Trust

710 पणि (पण्) व्यवहारस्तुत्योः ।

व० पाणयति पाणयतः पाणयन्ति
पाणयसि पाणयथः पाणयथ
पाणयामि पाणयावः पाणयामः

स० पाणयेत् पाणयेताम् पाणयेयुः
पाणयेः पाणयेतम् पाणयेत
पाणयेयम् पाणयेव पाणयेम

प० पाणयतु पाणयतात् पाणयताम् पाणयन्तु
पाणय पाणयतात् पाणयतम् पाणयत
पाणयानि पाणयाव पाणयाम

ह्य० अपाणयत् अपाणयताम् अपाणयन्
अपाणयः अपाणयतम् अपाणयत
अपाणयम् अपाणयाव अपाणयाम

अ० अपीपणत् अपीपणताम् अपीपणन्
अपीपणः अपीपणतम् अपीपणत
अपीपणम् अपीपणाव अपीपणाम

प० पाणयाञ्चकार पाणयाञ्चक्रतुः पाणयाञ्चक्रुः
पाणयाञ्चकर्थ पाणयाञ्चक्रथुः पाणयाञ्चक्र
पाणयाञ्चकार-चकर पाणयाञ्चकृव पाणयाञ्चकृम
पाणयाम्बभूव । पाणयामास

आ० पाण्यात् पाण्यास्ताम् पाण्यासुः
पाण्याः पाण्यास्तम् पाण्यास्त
पाण्यासम् पाण्यास्व पाण्यास्म

श्व० पाणयिता पाणयितारौ पाणयितारः
पाणयितासि पाणयितास्थः पाणयितास्थ
पाणयितास्मि पाणयितास्वः पाणयितास्मः

भ० पाणयिष्यति पाणयिष्यतः पाणयिष्यन्ति
पाणयिष्यसि पाणयिष्यथः पाणयिष्यथ
पाणयिष्यामि पाणयिष्यावः पाणयिष्यामः

क्रि० अपाणयिष्यत् अपाणयिष्यताम् अपाणयिष्यन्
अपाणयिष्यः अपाणयिष्यतम् अपाणयिष्यत
अपाणयिष्यम् अपाणयिष्याव अपाणयिष्याम

व० पाणयते पाणयेते पाणयन्ते
पाणयसे पाणयेथे पाणयध्वे
पाणये पाणयावहे पाणयामहे

स० पाणयेत पाणयेयाताम् पाणयेरन्
पाणयेथाः पाणयेयाथाम् पाणयेध्वम्
पाणयेय पाणयेवहि पाणयेमहि

प० पाणयताम् पाणयेताम् पाणयन्ताम्
पाणयस्व पाणयेथाम् पाणयध्वम्
पाणयै पाणयावहै पाणयामहै

ह्य० अपाणयत अपाणयेताम् अपाणयन्त
अपाणयथाः अपाणयेथाम् अपाणयध्वम्
अपाणये अपाणयावहि अपाणयामहि

अ० अपीपणत अपीपणेताम् अपीपणन्त
अपीपणथाः अपीपणेथाम् अपीपणध्वम्
अपीपणे अपीपणावहि अपीपणामहि

प० पाणयाञ्चक्रे पाणयाञ्चक्राते पाणयाञ्चक्रिरे
पाणयाञ्चकृषे पाणयाञ्चक्राथे पाणयाञ्चकृढ्वे
पाणयाञ्चक्रे पाणयाञ्चकृवहे पाणयाञ्चकृमहे
पाणयाम्बभूव । पाणयामास

आ० पाणयिषीष्ट पाणयिषीयास्ताम् पाणयिषीरन्
पाणयिषीष्ठाः पाणयिषीयास्थाम् पाणयिषीढ्वम्
ध्वम्
पाणयिषीय पाणयिषीवहि पाणयिषीमहि

श्व० पाणयिता पाणयितारौ पाणयितारः
पाणयितासे पाणयितासाथे पाणयिताध्वे
पाणयिताहे पाणयितास्वहे पाणयितास्महे

भ० पाणयिष्यते पाणयिष्येते पाणयिष्यन्ते
पाणयिष्यसे पाणयिष्येथे पाणयिष्यध्वे
पाणयिष्ये पाणयिष्यावहे पाणयिष्यामहे

क्रि० अपाणयिष्यत अपाणयिष्येताम् अपाणयिष्यन्त
अपाणयिष्यथाः अपाणयिष्येथाम् अपाणयिष्यध्वम्
अपाणयिष्ये अपाणयिष्यावहि अपाणयिष्यामहि

CC-0. Public Domain. Vipin Kumar Collection, Deoband

Digitized by Madhuban Trust

॥ अथ तान्तास्त्रयः ॥

711 यतैङ् (यत्) प्रयत्ने ।

व०	यातयति	यातयतः	यातयन्ति
	यातयसि	यातयथः	यातयथ
	यातयामि	यातयावः	यातयामः
स०	यातयेत्	यातयेताम्	यातयेयुः
	यातयेः	यातयेतम्	यातयेत
	यातयेयम्	यातयेव	यातयेम
प०	यातयतु यातयतात्	यातयताम्	यातयन्तु
	यातय यातयतात्	यातयतम्	यातयत
	यातयानि	यातयाव	यातयाम
ह्य०	अयातयत्	अयातयताम्	अयातयन्
	अयातयः	अयातयतम्	अयातयत
	अयातयम्	अयातयाव	अयातयाम
अ०	अयीयतत्	अयीयतताम्	अयीयतन्
	अयीयतः	अयीयततम्	अयीयतत
	अयीयतम्	अयीयताव	अयीयताम
प०	यातयाञ्चकार	यातयाञ्चक्रतुः	यातयाञ्चक्रुः
	यातयाञ्चकर्थ	यातयाञ्चक्रथुः	यातयाञ्चक्र
	यातयाञ्चकार-चकर	यातयाञ्चकृव	यातयाञ्चकृम
	यातयाम्बभूव । यातयामास		
आ०	यात्यात्	यात्यास्ताम्	यात्यासुः
	यात्याः	यात्यास्तम्	यात्यास्त
	यात्यासम्	यात्यास्व	यात्यास्म
श्व०	यातयिता	यातयितारौ	यातयितारः
	यातयितासि	यातयितास्थः	यातयितास्थ
	यातयितास्मि	यातयितास्वः	यातयितास्मः
भ०	यातयिष्यति	यातयिष्यतः	यातयिष्यन्ति
	यातयिष्यसि	यातयिष्यथः	यातयिष्यथ
	यातयिष्यामि	यातयिष्यावः	यातयिष्यामः
क्रि०	अयातयिष्यत्	अयातयिष्यताम्	अयातयिष्यन्
	अयातयिष्यः	अयातयिष्यतम्	अयातयिष्यत
	अयातयिष्यम्	अयातयिष्याव	अयातयिष्याम

व०	यातयते	यातयेते	यातयन्ते
	यातयसे	यातयेथे	यातयध्वे
	यातये	यातयावहे	यातयामहे
स०	यातयेत	यातयेयाताम्	यातयेरन्
	यातयेथाः	यातयेयाथाम्	यातयेध्वम्
	यातयेय	यातयेवहि	यातयेमहि
प०	यातयताम्	यातयेताम्	यातयन्ताम्
	यातयस्व	यातयेथाम्	यातयध्वम्
	यातयै	यातयावहै	यातयामहै
ह्य०	अयातयत	अयातयेताम्	अयातयन्त
	अयातयथाः	अयातयेथाम्	अयातयध्वम्
	अयातये	अयातयावहि	अयातयामहि
अ०	अयीयतत	अयीयतेताम्	अयीयतन्त
	अयीयतथाः	अयीयतेथाम्	अयीयतध्वम्
	अयीयते	अयीयतावहि	अयीयतामहि
प०	यातयाञ्चक्रे	यातयाञ्चक्राते	यातयाञ्चक्रिरे
	यातयाञ्चकृषे	यातयाञ्चक्राथे	यातयाञ्चकृढ्वे
	यातयाञ्चक्रे	यातयाञ्चकृवहे	यातयाञ्चकृमहे
	यातयाम्बभूव	यातयामास	
आ०	यातयिषीष्ट	यातयिषीयास्ताम्	यातयिषीरन्
	यातयिषीष्ठाः	यातयिषीयास्थाम्	यातयिषीढ्वम् ध्वम्
	यातयिषीय	यातयिषीवहि	यातयिषीमहि
श्व०	यातयिता	यातयितारौ	यातयितारः
	यातयितासे	यातयितासाथे	यातयिताध्वे
	यातयिताहे	यातयितास्वहे	यातयितास्महे
भ०	यातयिष्यते	यातयिष्येते	यातयिष्यन्ते
	यातयिष्यसे	यातयिष्येथे	यातयिष्यध्वे
	यातयिष्ये	यातयिष्यावहे	यातयिष्यामहे
क्रि०	अयातयिष्यत	अयातयिष्येताम्	अयातयिष्यन्त
	अयातयिष्यथाः	अयातयिष्येथाम्	अयातयिष्यध्वम्
	अयातयिष्ये	अयातयिष्यावहि	अयातयिष्यामहि

CC-0. Public Domain. Vipin Kumar Collection, Deoband

Digitized by Madhuban Trust

712 युतृङ् (युत्) भासने ।

व०	योतयति	योतयतः	योतयन्ति
	योतयसि	योतयथः	योतयथ
	योतयामि	योतयावः	योतयामः
स०	योतयेत्	योतयेताम्	योतयेयुः
	योतयेः	योतयेतम्	योतयेत
	योतयेयम्	योतयेव	योतयेम
प०	योतयतु योतयतात्	योतयताम्	योतयन्तु
	योतय योतयतात्	योतयतम्	योतयत
	योतयानि	योतयाव	योतयाम
ह्य०	अयोतयत्	अयोतयताम्	अयोतयन्
	अयोतयः	अयोतयतम्	अयोतयत
	अयोतयम्	अयोतयाव	अयोतयाम
अ०	अयुयोतत्	अयुयोतताम्	अयुयोतन्
	अयुयोतः	अयुयोततम्	अयुयोतत
	अयुयोतम्	अयुयोताव	अयुयोताम
प०	योतयाञ्चकार	योतयाञ्चक्रतुः	योतयाञ्चक्रुः
	योतयाञ्चकर्थ	योतयाञ्चक्रथुः	योतयाञ्चक्र
	योतयाञ्चकार-चकर	योतयाञ्चकृव	योतयाञ्चकृम
	योतयाम्बभूव । योतयामास		
आ०	योत्यात्	योत्यास्ताम्	योत्यासुः
	योत्याः	योत्यास्तम्	योत्यास्त
	योत्यासम्	योत्यास्व	योत्यास्म
श्व०	योतयिता	योतयितारौ	योतयितारः
	योतयितासि	योतयितास्थः	योतयितास्थ
	योतयितास्मि	योतयितास्वः	योतयितास्मः
भ०	योतयिष्यति	योतयिष्यतः	योतयिष्यन्ति
	योतयिष्यसि	योतयिष्यथः	योतयिष्यथ
	योतयिष्यामि	योतयिष्यावः	योतयिष्यामः
क्रि०	अयोतयिष्यत्	अयोतयिष्यताम्	अयोतयिष्यन्
	अयोतयिष्यः	अयोतयिष्यतम्	अयोतयिष्यत
	अयोतयिष्यम्	अयोतयिष्याव	अयोतयिष्याम

व०	योतयते	योतयेते	योतयन्ते
	योतयसे	योतयेथे	योतयध्वे
	योतये	योतयावहे	योतयामहे
स०	योतयेत	योतयेयाताम्	योतयेरन्
	योतयेथाः	योतयेयाथाम्	योतयेध्वम्
	योतयेय	योतयेवहि	योतयेमहि
प०	योतयताम्	योतयेताम्	योतयन्ताम्
	योतयस्व	योतयेथाम्	योतयध्वम्
	योतयै	योतयावहै	योतयामहै
ह्य०	अयोतयत	अयोतयेताम्	अयोतयन्त
	अयोतयथाः	अयोतयेथाम्	अयोतयध्वम्
	अयोतये	अयोतयावहि	अयोतयामहि
अ०	अयुयोतत	अयुयोतेताम्	अयुयोतन्त
	अयुयोतथाः	अयुयोतेथाम्	अयुयोतध्वम्
	अयुयोते	अयुयोतावहि	अयुयोतामहि
प०	योतयाञ्चक्रे	योतयाञ्चक्राते	योतयाञ्चक्रिरे
	योतयाञ्चकृषे	योतयाञ्चक्राथे	योतयाञ्चकृढ्वे
	योतयाञ्चक्रे	योतयाञ्चकृवहे	योतयाञ्चकृमहे
	योतयाम्बभूव । योतयामास		
आ०	योतयिषीष्ट	योतयिषीयास्ताम्	योतयिषीरन्
	योतयिषीष्ठाः	योतयिषीयास्थाम्	योतयिषीढ्वम्-ध्वम्
	योतयिषीय	योतयिषीवहि	योतयिषीमहि
श्व०	योतयिता	योतयितारौ	योतयितारः
	योतयितासे	योतयितासाथे	योतयिताध्वे
	योतयिताहे	योतयितास्वहे	योतयितास्महे
भ०	योतयिष्यते	योतयिष्येते	योतयिष्यन्ते
	योतयिष्यसे	योतयिष्येथे	योतयिष्यध्वे
	योतयिष्ये	योतयिष्यावहे	योतयिष्यामहे
क्रि०	अयोतयिष्यत	अयोतयिष्येताम्	अयोतयिष्यन्त
	अयोतयिष्यथाः	अयोतयिष्येथाम्	अयोतयिष्यध्वम्
	अयोतयिष्ये	अयोतयिष्यावहि	अयोतयिष्यामहि

CC-0. Public Domain. Vipin Kumar Collection, Deoband

Digitized by Madhuban Trust

713 जुतृङ् (जुत्) भासने ।

व०	जोतयति	जोतयतः		जोतयन्ति
	जोतयसि	जोतयथः		जोतयथ
	जोतयामि	जोतयावः		जोतयामः
स०	जोतयेत्	जोतयेताम्		जोतयेयुः
	जोतयेः	जोतयेतम्		जोतयेत
	जोतयेयम्	जोतयेव		जोतयेम
प०	जोतयतु	जोतयतात्	जोतयताम्	जोतयन्तु
	जोतय	जोतयतात्	जोतयतम्	जोतयत
	जोतयानि	जोतयाव		जोतयाम
ह्य०	अजोतयत्	अजोतयताम्		अजोतयन्
	अजोतयः	अजोतयतम्		अजोतयत
	अजोतयम्	अजोतयाव		अजोतयाम
अ०	अजुजोतत्	अजुजोतताम्		अजुजोतन्
	अजुजोतः	अजुजोततम्		अजुजोतत
	अजुजोतम्	अजुजोताव		अजुजोताम
प०	जोतयाञ्चकार	जोतयाञ्चक्रतुः		जोतयाञ्चक्रुः
	जोतयाञ्चकर्थ	जोतयाञ्चक्रथुः		जोतयाञ्चक्र
	जोतयाञ्चकार-चकर	जोतयाञ्चकृव		जोतयाञ्चकृम
	जोतयाम्बभूव ।	जोतयामास		
आ०	जोत्यात्	जोत्यास्ताम्		जोत्यासुः
	जोत्याः	जोत्यास्तम्		जोत्यास्त
	जोत्यासम्	जोत्यास्व		जोत्यास्म
श्व०	जोतयिता	जोतयितारौ		जोतयितारः
	जोतयितासि	जोतयितास्थः		जोतयितास्थ
	जोतयितास्मि	जोतयितास्वः		जोतयितास्मः
भ०	जोतयिष्यति	जोतयिष्यतः		जोतयिष्यन्ति
	जोतयिष्यसि	जोतयिष्यथः		जोतयिष्यथ
	जोतयिष्यामि	जोतयिष्यावः		जोतयिष्यामः
क्रि०	अजोतयिष्यत्	अजोतयिष्यताम्		अजोतयिष्यन्
	अजोतयिष्यः	अजोतयिष्यतम्		अजोतयिष्यत
	अजोतयिष्यम्	अजोतयिष्याव		अजोतयिष्याम

व०	जोतयते	जोतयेते	जोतयन्ते
	जोतयसे	जोतयेथे	जोतयध्वे
	जोतये	जोतयावहे	जोतयामहे
स०	जोतयेत	जोतयेयाताम्	जोतयेरन्
	जोतयेथाः	जोतयेयाथाम्	जोतयेध्वम्
	जोतयेय	जोतयेवहि	जोतयेमहि
प०	जोतयताम्	जोतयेताम्	जोतयन्ताम्
	जोतयस्व	जोतयेथाम्	जोतयध्वम्
	जोतय	जोतयावहै	जोतयामहै
ह्य०	अजोतयत	अजोतयेताम्	अजोतयन्त
	अजोतयथाः	अजोतयेथाम्	अजोतयध्वम्
	अजोतये	अजोतयावहि	अजोतयामहि
अ०	अजुजोतत	अजुजोतेताम्	अजुजोतन्त
	अजुजोतथाः	अजुजोतेथाम्	अजुजोतध्वम्
	अजुजोते	अजुजोतावहि	अजुजोतामहि
प०	जोतयाञ्चक्रे	जोतयाञ्चक्राते	जोतयाञ्चक्रिरे
	जोतयाञ्चकृषे	जोतयाञ्चक्राथे	जोतयाञ्चकृढ्वे
	जोतयाञ्चक्रे	जोतयाञ्चकृवहे	जोतयाञ्चकृमहे
	जोतयाम्बभूव ।	जोतयामास	
आ०	जोतयिषीष्ट	जोतयिषीयास्ताम्	जोतयिषीरन्
	जोतयिषीष्ठाः	जोतयिषीयास्थाम्	जोतयिषीढ्वम्-ध्वम्
	जोतयिषीय	जोतयिषीवहि	जोतयिषीमहि
श्व०	जोतयिता	जोतयितारौ	जोतयितारः
	जोतयितासे	जोतयितासाथे	जोतयिताध्वे
	जोतयिताहे	जोतयितास्वहे	जोतयितास्महे
भ०	जोतयिष्यते	जोतयिष्येते	जोतयिष्यन्ते
	जोतयिष्यसे	जोतयिष्येथे	जोतयिष्यध्वे
	जोतयिष्ये	जोतयिष्यावहे	जोतयिष्यामहे
क्रि०	अजोतयिष्यत	अजोतयिष्येताम्	अजोतयिष्यन्त
	अजोतयिष्यथाः	अजोतयिष्येथाम्	अजोतयिष्यध्वम्
	अजोतयिष्ये	अजोतयिष्यावहि	अजोतयिष्यामहि

CC-0. Public Domain. Vipin Kumar Collection, Deoband

Digitized by Madhuban Trust

अथ थान्ताः षट्

714 दिथृङ् [विथृ] याचने

व० वेथयति देथयतः वेथयन्ति
वेथयसि वेथयथः वेथयथ
वेथयामि वेथयावः वेथयामः

स० वेथयेत् वेथयेताम् वेथयेयुः
वेथयेः वेथयेतम् वेथयेत
वेथयेयम् वेथयेव वेथयेम

प० वेथयतु वेथयतात् वेथयताम् वेथयन्तु
वेथय ,, वेथयतम् वेथयत
वेथयानि वेथयाव वेथयाम

ह्य० अवेथयत् अवेथयताम् अवेथयन्
अवेथयः अवेथयतम् अवेथयत
अवेथयम् अवेथयाव अवेथयाम

अ० अविवेथत् अविवेथताम् अविवेथन्
अविवेथः अविवेथतम् अविवेथत
अविवेथम् अविवेथाव अविवेथाम

प वेथयाञ्चकार वेथयाञ्चक्रतुः वेथयाञ्चक्रुः
वेथयाञ्चकर्थ वेथयाञ्चक्रथुः वेथयाञ्चक्र
वेथयाञ्चकार-चकर वेथयाञ्चकृव वेथयाञ्चकृम
वेथयाम्बभूव । वेथयामास

आ० वेथ्यात् वेथ्यास्ताम् वेथ्यासुः
वेथ्याः वेथ्यास्तम् वेथ्यास्त
वेथ्यासम् वेथ्यास्व वेथ्यास्म

श्व० वेथयिता वेथयितारौ वेथयितारः
वेथयितासि वेथयितास्थः वेथयितास्थ
वेथयितास्मि वेथयितास्वः वेथयितास्मः

भ० वेथयिष्यति वेथयिष्यतः वेथयिष्यन्ति
वेथयिष्यसि वेथयिष्यथः वेथयिष्यथ
वेथयिष्यामि वेथयिष्यावः वेथयिष्यामः

क्रि० अवेथयिष्यत् अवेथयिष्यताम् अवेथयिष्यन्
अवेथयिष्यः अवेथयिष्यतम् अवेथयिष्यत
अवेथयिष्यम् अवेथयिष्याव अवेथयिष्याम

व० वेथयते वेथयेते वेथयन्ते
वेथयसे वेथयेथे वेथयध्वे
वेथये वेथयावहे वेथयामहे

स० वेथयेत वेथयेयाताम् वेथयेरन्
वेथयेथाः वेथयेयाथाम् वेथयेध्वम्
वेथयेय वेथयेवहि वेथयेमहि

प० वेथयताम् वेथयेताम् वेथयन्ताम्
वेथयस्व वेथयेथाम् वेथयध्वम्
वेथयै वेथयावहै वेथयामहै

ह्य अवेथयत अवेथयेताम् अवेथयन्त
अवेथयथाः अवेथयेथाम् अवेथयध्वम्
अवेथये अवेथयावहि अवेथयामहि

अ० अविवेथत अविवेथेताम् अविवेथन्त
अविवेथथाः अविवेथेथाम् अविवेथध्वम्
अविवेथे अविवेथावहि अविवेथामहि

प० वेथयाञ्चक्रे वेथयाञ्चक्राते वेथयाञ्चक्रिरे
वेथयाञ्चकृषे वेथयाञ्चक्राथे वेथयाञ्चकृढ्वे
वेथयाञ्चक्रे वेथयाञ्चकृवहे वेथयाञ्चकृमहे
वेथयाम्बभूव । वेथयामास

आ० वेथयिषीष्ट वेथयिषीयास्ताम् वेथयिषीरन्
वेथयिषीष्ठाः वेथयिषीयास्थाम् वेथयिषीढ्वम्
ध्वम्
वेथयिषीय वेथयिषीवहि वेथयिषीमहि

श्व० वेथयिता वेथयितारौ वेथयितारः
वेथयितासे वेथयितासाथे वेथयिताध्वे
वेथयिताहे वेथयितास्वहे वेथयितास्महे

भ० वेथयिष्यते वेथयिष्येते वेथयिष्यन्ते
वेथयिष्यसे वेथयिष्येथे वेथयिष्यध्वे
वेथयिष्ये वेथयिष्यावहे वेथयिष्यामहे

क्रि० अवेथयिष्यत अवेथयिष्येताम् अवेथयिष्यन्त
अवेथयिष्यथाः अवेथयिष्येथाम् अवेथयिष्यध्वम्
अवेथयिष्ये अवेथयिष्यावहि अवेथयिष्यामहि

715 वेथृङ् (वेथृ) याचने । रूपाणि तस्य 714 विथृङ्वद्वसेयानि ।

CC-0. Public Domain. Vipin Kumar Collection, Deoband

Digitized by Madhuban Trust

716 नाथृङ् [नाथ्] उपतापैश्वर्याशीःषु च

व० नाथयति नाथयतः नाथयन्ति
नाथयसि नाथयथः नाथयथ
नाथयामि नाथयावः नाथयामः

स० नाथयेत् नाथयेताम् नाथयेयुः
नाथयेः नाथयेतम् नाथयेत
नाथयेयम् नाथयेव नाथयेम

प० नाथयतु नाथयतात् नाथयताम् नाथयन्तु
नाथय ,, नाथयतम् नाथयत
नाथयानि नाथयाव नाथयाम

ह्य० अनाथयत् अनाथयताम् अनाथयन्
अनाथयः अनाथयतम् अनाथयत
अनाथयम् अनाथयाव अनाथयाम

अ० अननाथत् अननाथताम् अननाथन्
अननाथः अननाथतम् अननाथत
अननाथम् अननाथाव अननाथाम

प नाथयाञ्चकार नाथयाञ्चक्रतुः नाथयाञ्चक्रुः
नाथयाञ्चकर्थ नाथयाञ्चक्रथुः नाथयाञ्चक्र
नाथयाञ्चकार-चकर नथायाञ्चकृव नाथयाञ्चकृम

नाथयाम्बभूव । नथयामास

आ० नाथ्यात् नाथ्यास्ताम् नाथ्यासुः
नाथ्याः नाथ्यास्तम् नाथ्यास्त
नाथ्यासम् नाथ्यास्व नाथ्यास्म

श्व० नाथयिता नाथयितारौ नाथयितारः
नाथयितासि नाथयितास्थः नाथयितास्थ
नाथयितास्मि नाथयितास्वः नाथयितास्मः

भ० नाथयिष्यति नाथयिष्यतः नाथयिष्यन्ति
नाथयिष्यसि नाथयिष्यथः नाथयिष्यथ
नाथयिष्यामि नाथयिष्यावः नाथयिष्यामः

क्रि० अनाथयिष्यत् अनाथयिष्यताम् अनाथयिष्यन्
अनाथयिष्यः अनाथयिष्यतम् अनाथयिष्यत
अनाथयिष्यम् अनाथयिष्याव अनाथयिष्याम

व० नाथयते नाथयेते नाथयन्ते
नाथयसे नाथयेथे नाथयध्वे
नाथये नाथयावहे नाथयामहे

स० नाथयेत नाथयेयाताम् नाथयेरन्
नाथयेथाः नाथयेयाथाम् नाथयेध्वम्
नाथयेय नाथयेवहि नाथयेमहि

प० नाथयताम् नाथयेताम् नाथयन्ताम्
नाथयस्व नाथयेथाम् नाथयध्वम्
नाथयै नाथयावहै नाथयामहै

ह्य अनाथयत अनाथयेताम् अनाथयन्त
अनाथयथाः अनाथयेथाम् अनाथयध्वम्
अनाथये अनाथयावहि अनाथयामहि

अ० अननाथत अननाथेताम अननाथन्त
अननाथथाः अननाथेथाम् अननाथध्वम्
अननाथे अननाथावहि अननाथामहि

प० नाथयाञ्चक्रे नाथयाञ्चक्राते नाथयाञ्चक्रिरे
नाथयाञ्चकृषे नाथयाञ्चक्राथे नाथयाञ्चकृढ्वे
नाथयाञ्चक्रे नाथयाञ्चकृवहे नाथयाञ्चकृमहे

नाथयाम्बभूव । नाथयामास

आ० नाथयिषीष्ट नाथयिषीयास्ताम् नाथयिषीरन्
नाथयिषीष्ठाः नाथयिषीयास्थाम् नाथयिषीढ्वम्
ध्वम्
नाथयिषीय नाथयिषीवहि नाथयिषीमहि

श्व० नाथयिता नाथयितारौ नाथयितारः
नाथयितासे नाथयितासाथे नाथयिताध्वे
नाथयिताहे नाथयितास्वहे नाथयितास्महे

भ० नाथयिष्यते नाथयिष्येते नाथयिष्यन्ते
नाथयिष्यसे नाथयिष्येथे नाथयिष्यध्वे
नाथयिष्ये नाथयिष्यावहे नाथयिष्यामहे

क्रि० अनाथयिष्यत अनाथयिष्येताम् अनाथयिष्यन्त
अनाथयिष्यथाः अनाथयिष्येथाम् अनाथयिष्यध्वम्
अनाथयिष्ये अनाथयिष्यावहि अनाथयिष्यामहि

CC-0. Public Domain. Vipin Kumar Collection, Deoband

Digitized by Madhuban Trust

717 श्रथुङ् [श्रन्थ्] शैथिल्ये ।

व०	श्रन्थयति	श्रन्थयतः	श्रन्थयन्ति
	श्रन्थयसि	श्रन्थयथः	श्रन्थयथ
	श्रन्थयामि	श्रन्थयावः	श्रन्थयामः
स०	श्रन्थयेत्	श्रन्थयेताम्	श्रन्थयेयुः
	श्रन्थयेः	श्रन्थयेतम्	श्रन्थयेत
	श्रन्थयेयम्	श्रन्थयेव	श्रन्थयेम
प०	श्रन्थयतु श्रन्थयतात्	श्रन्थयताम्	श्रन्थयन्तु
	श्रन्थय ,,	श्रन्थयतम्	श्रन्थयत
	श्रन्थयानि	श्रन्थयाव	श्रन्थयाम
ह्य०	अश्रन्थयत्	अश्रन्थयताम्	अश्रन्थयन्
	अश्रन्थयः	अश्रन्थयतम्	अश्रन्थयत
	अश्रन्थयम्	अश्रन्थयाव	अश्रन्थयाम
अ०	अशश्रन्थत्	अशश्रन्थताम्	अशश्रन्थन्
	अशश्रन्थः	अशश्रन्थतम्	अशश्रन्थत
	अशश्रन्थम्	अशश्रन्थाव	अशश्रन्थाम
प०	श्रन्थयाञ्चकार	श्रन्थयाञ्चक्रतुः	श्रन्थयाञ्चक्रुः
	श्रन्थयाञ्चकर्थ	श्रन्थयाञ्चक्रथुः	श्रन्थयाञ्चक्र
	श्रन्थयाञ्चकार-चकर	श्रन्थयाञ्चकृव	श्रन्थयाञ्चकृम

श्रन्थयाम्बभूव । श्रन्थयामास

आ०	श्रन्थ्यात्	श्रन्थ्यास्ताम्	श्रन्थ्यासुः
	श्रन्थ्याः	श्रन्थ्यास्तम्	श्रन्थ्यास्त
	श्रन्थ्यासम्	श्रन्थ्यास्व	श्रन्थ्यास्म
श्व०	श्रन्थयिता	श्रन्थयितारौ	श्रन्थयितारः
	श्रन्थयितासि	श्रन्थयितास्थः	श्रन्थयितास्थ
	श्रन्थयितास्मि	श्रन्थयितास्वः	श्रन्थयितास्मः
भ०	श्रन्थयिष्यति	श्रन्थयिष्यतः	श्रन्थयिष्यन्ति
	श्रन्थयिष्यसि	श्रन्थयिष्यथः	श्रन्थयिष्यथ
	श्रन्थयिष्यामि	श्रन्थयिष्यावः	श्रन्थयिष्यामः
क्रि०	अश्रन्थयिष्यत्	अश्रन्थयिष्यताम्	अश्रन्थयिष्यन्
	अश्रन्थयिष्यः	अश्रन्थयिष्यतम्	अश्रन्थयिष्यत
	अश्रन्थयिष्यम्	अश्रन्थयिष्याव	अश्रन्थयिष्याम

व०	श्रन्थयते	श्रन्थयेते	श्रन्थयन्ते
	श्रन्थयसे	श्रन्थयेथे	श्रन्थयध्वे
	श्रन्थये	श्रन्थयावहे	श्रन्थयामहे
स०	श्रन्थयेत	श्रन्थयेयाताम्	श्रन्थयेरन्
	श्रन्थयेथाः	श्रन्थयेयाथाम्	श्रन्थयेध्वम्
	श्रन्थयेय	श्रन्थयेवहि	श्रन्थयेमहि
प०	श्रन्थयताम्	श्रन्थयेताम्	श्रन्थयन्ताम्
	श्रन्थयस्व	श्रन्थयेथाम्	श्रन्थयध्वम्
	श्रन्थयै	श्रन्थयावहै	श्रन्थयामहै
ह्य०	अश्रन्थयत	अश्रन्थयेताम्	अश्रन्थयन्त
	अश्रन्थयथाः	अश्रन्थयेथाम्	अश्रन्थयध्वम्
	अश्रन्थये	अश्रन्थयावहि	अश्रन्थयामहि
अ०	अशश्रन्थत	अशश्रन्थेताम्	अशश्रन्थन्त
	अशश्रन्थथाः	अशश्रन्थेथाम्	अशश्रन्थध्वम्
	अशश्रन्थे	अशश्रन्थावहि	अशश्रन्थामहि
प०	श्रन्थयाञ्चक्रे	श्रन्थयाञ्चक्राते	श्रन्थयाञ्चक्रिरे
	श्रन्थयाञ्चकृषे	श्रन्थयाञ्चक्राथे	श्रन्थयाञ्चकृढ्वे
	श्रन्थयाञ्चक्रे	श्रन्थयाञ्चकृवहे	श्रन्थयाञ्चकृमहे

श्रन्थयाम्बभूव । श्रन्थयामास

आ०	श्रन्थयिषीष्ट	श्रन्थयिषीयास्ताम्	श्रन्थयिषीरन्
	श्रन्थयिषीष्ठाः	श्रन्थयिषीयास्थाम्	श्रन्थयिषीढ्वम् / ध्वम्
	श्रन्थयिषीय	श्रन्थयिषीवहि	श्रन्थयिषीमहि
श्व०	श्रन्थयिता	श्रन्थयितारौ	श्रन्थयितारः
	श्रन्थयितासे	श्रन्थयितासाथे	श्रन्थयिताध्वे
	श्रन्थयिताहे	श्रन्थयितास्वहे	श्रन्थयितास्महे
भ०	श्रन्थयिष्यते	श्रन्थयिष्येते	श्रन्थयिष्यन्ते
	श्रन्थयिष्यसे	श्रन्थयिष्येथे	श्रन्थयिष्यध्वे
	श्रन्थयिष्ये	श्रन्थयिष्यावहे	श्रन्थयिष्यामहे
क्रि०	अश्रन्थयिष्यत	अश्रन्थयिष्येताम्	अश्रन्थयिष्यन्त
	अश्रन्थयिष्यथाः	अश्रन्थयिष्येथाम्	अश्रन्थयिष्यध्वम्
	अश्रन्थयिष्ये	अश्रन्थयिष्यावहि	अश्रन्थयिष्यामहि

CC-0. Public Domain. Vipin Kumar Collection, Deoband

Digitized by Madhuban Trust

718 ग्रथुङ् [ग्रन्थ्] कौटिल्ये ।

व० ग्रन्थयति   ग्रन्थयतः   ग्रन्थयन्ति
ग्रन्थयसि   ग्रन्थयथः   ग्रन्थयथ
ग्रन्थयामि   ग्रन्थयावः   ग्रन्थयामः

स० ग्रन्थयेत्   ग्रन्थयेताम्   ग्रन्थयेयुः
ग्रन्थयेः   ग्रन्थयेतम्   ग्रन्थयेत
ग्रन्थयेयम्   ग्रन्थयेव   ग्रन्थयेम

प० ग्रन्थयतु   ग्रन्थयतात्   ग्रन्थयताम्   ग्रन्थयन्तु
ग्रन्थय   ,,   ग्रन्थयतम   ग्रन्थयत
ग्रन्थयानि   ग्रन्थयाव   ग्रन्थयाम

ह्य० अग्रन्थयत्   अग्रन्थयताम   अग्रन्थयन्
अग्रन्थयः   अग्रन्थयतम्   अग्रन्थयत
अग्रन्थयम्   अग्रन्थयाव   अग्रन्थयाम

अ० अजग्रन्थत्   अजग्रन्थताम्   अजग्रन्थन्
अजग्रन्थः   अजग्रन्थतम   अजग्रन्थत
अजग्रन्थम्   अजग्रन्थाव   अजग्रन्थाम

प ग्रन्थयाञ्चकार   ग्रन्थयाञ्चक्रतु   ग्रन्थयाञ्चक्रुः
ग्रन्थयाञ्चकर्थ   ग्रन्थयाञ्चक्रथुः   ग्रन्थयाञ्चक्र
ग्रन्थयाञ्चकार-चकर   ग्रन्थयाञ्चकृव   ग्रन्थयाञ्चकृम

ग्रन्थयाम्बभूव । ग्रन्थयामास

आ० ग्रन्थ्यात्   ग्रन्थ्यास्ताम्   ग्रन्थ्यासुः
ग्रन्थ्याः   ग्रन्थ्यास्तम्   ग्रन्थ्यास्त
ग्रन्थ्यासम्   ग्रन्थ्यास्व   ग्रन्थ्यास्म

श्व० ग्रन्थयिता   ग्रन्थयितारौ   ग्रन्थयितारः
ग्रन्थयितासि   ग्रन्थयितास्थः   ग्रन्थयितास्थ
ग्रन्थयितास्मि   ग्रन्थयितास्वः   ग्रन्थयितास्मः

भ० ग्रन्थयिष्यति   ग्रन्थयिष्यतः   ग्रन्थयिष्यन्ति
ग्रन्थयिष्यसि   ग्रन्थयिष्यथः   ग्रन्थयिष्यथ
ग्रन्थयिष्यामि   ग्रन्थयिष्यावः   ग्रन्थयिष्यामः

क्रि० अग्रन्थयिष्यत्   अग्रन्थयिष्यताम   अग्रन्थयिष्यन्
अग्रन्थयिष्यः   अग्रन्थयिष्यतम्   अग्रन्थयिष्यत
अग्रन्थयिष्यम्   अग्रन्थयिष्याव   अग्रन्थयिष्याम

व० ग्रन्थयते   ग्रन्थयेते   ग्रन्थयन्ते
ग्रन्थयसे   ग्रन्थयेथे   ग्रन्थयध्वे
ग्रन्थये   ग्रन्थयावहे   ग्रन्थयामहे

स० ग्रन्थयेत   ग्रन्थयेयाताम्   ग्रन्थयेरन्
ग्रन्थयेथाः   ग्रन्थयेयाथाम्   ग्रन्थयेध्वम्
ग्रन्थयेय   ग्रन्थयेवहि   ग्रन्थयेमहि

प० ग्रन्थयताम्   ग्रन्थयेताम्   ग्रन्थयन्ताम्
ग्रन्थयस्व   ग्रन्थयेथाम्   ग्रन्थयध्वम्
ग्रन्थयै   ग्रन्थयावहै   ग्रन्थयामहै

ह्य अग्रन्थयत   अग्रन्थयेताम   अग्रन्थयन्त
अग्रन्थयथाः   अग्रन्थयेथाम्   अग्रन्थयध्वम्
अग्रन्थये   अग्रन्थयावहि   अग्रन्थयामहि

अ० अजग्रन्थत   अजग्रन्थेताम्   अजग्रन्थन्त
अजग्रन्थथाः   अजग्रन्थेथाम्   अजग्रन्थध्वम
अजग्रन्थे   अजग्रन्थावहि   अजग्रन्थामहि

प० ग्रन्थयाञ्चक्रे   ग्रन्थयाञ्चक्राते   ग्रन्थयाञ्चक्रिरे
ग्रन्थयाञ्चकृषे   ग्रन्थयाञ्चक्राथे   ग्रन्थयाञ्चकृढ्वे
ग्रन्थयाञ्चक्रे   ग्रन्थयाञ्चकृवहे   ग्रन्थयाञ्चकृमहे

ग्रन्थयाम्बभूव । ग्रन्थयामास

आ० ग्रन्थयिषीष्ट   ग्रन्थयिषीयास्ताम   ग्रन्थयिषीरन्
ग्रन्थयिषीष्ठाः   ग्रन्थयिषीयास्थाम्   ग्रन्थयिषीढ्ढ्वम्
ध्वम्
ग्रन्थयिषीय   ग्रन्थयिषीवहि   ग्रन्थयिषीमहि

श्व० ग्रन्थयिता   ग्रन्थयितारौ   ग्रन्थयितारः
ग्रन्थयितासे   ग्रन्थयितासाथे   ग्रन्थयिताध्वे
ग्रन्थयिताहे   ग्रन्थयितास्वहे   ग्रन्थयितास्महे

भ० ग्रन्थयिष्यते   ग्रन्थयिष्येते   ग्रन्थयिष्यन्ते
ग्रन्थयिष्यसे   ग्रन्थयिष्येथे   ग्रन्थयिष्यध्वे
ग्रन्थयिष्ये   ग्रन्थयिष्यावहे   ग्रन्थयिष्यामहे

क्रि० अग्रन्थयिष्यत   अग्रन्थयिष्येताम्   अग्रन्थयिष्यन्त
अग्रन्थयिष्यथाः   अग्रन्थयिष्येथाम्   अग्रन्थयिष्यध्वम्
अग्रन्थयिष्ये   अग्रन्थयिष्यावहि   अग्रन्थयिष्यामहि

CC-0. Public Domain. Vipin Kumar Collection, Deoband

Digitized by Madhuban Trust

719 कत्थि [कत्थ्] श्लाघायाम् ।

व० कत्थयति कत्थयतः कत्थयन्ति
कत्थयसि कत्थयथः कत्थयथ
कत्थयामि कत्थयावः कत्थयामः

स० कत्थयेत् कत्थयेताम् कत्थयेयुः
कत्थयेः कत्थयेतम् कत्थयेत
कत्थयेयम् कत्थयेव कत्थयेम

प० कत्थयतु कत्थयतात् कत्थयताम् कत्थयन्तु
कत्थय ,, कत्थयतम् कत्थयत
कत्थयानि कत्थयाव कत्थयाम

ह्य० अकत्थयत् अकत्थयताम् अकत्थयन्
अकत्थयः अकत्थयतम् अकत्थयत
अकत्थयम् अकत्थयाव अकत्थयाम

अ० अचकत्थत् अचकत्थताम् अचकत्थन्
अचकत्थः अचकत्थतम् अचकत्थत
अचकत्थम् अचकत्थाव अचकत्थाम

प कत्थयाञ्चकार कत्थयाञ्चक्रतुः कत्थयाञ्चक्रुः
कत्थयाञ्चकर्थ कत्थयाञ्चक्रथुः कत्थयाञ्चक्र
कत्थयाञ्चकार-चकर कत्थायाञ्चकृव कत्थयाञ्चकृम

कत्थयाम्बभूव । कत्थयामास

आ० कत्थ्यात् कत्थ्यास्ताम् कत्थ्यासुः
कत्थ्याः कत्थ्यास्तम् कत्थ्यास्त
कत्थ्यासम् कत्थ्यास्व कत्थ्यास्म

श्व० कत्थयिता कत्थयितारौ कत्थयितारः
कत्थयितासि कत्थयितास्थः कत्थयितास्थ
कत्थयितास्मि कत्थयितास्वः कत्थयितास्मः

भ० कत्थयिष्यति कत्थयिष्यतः कत्थयिष्यन्ति
कत्थयिष्यसि कत्थयिष्यथः कत्थयिष्यथ
कत्थयिष्यामि कत्थयिष्यावः कत्थयिष्यामः

क्रि० अकत्थयिष्यत् अकत्थयिष्यताम् अकत्थयिष्यन्
अकत्थयिष्यः अकत्थयिष्यतम् अकत्थयिष्यत
अकत्थयिष्यम् अकत्थयिष्याव अकत्थयिष्याम

व० कत्थयते कत्थयेते कत्थयन्ते
कत्थयसे कत्थयेथे कत्थयध्वे
कत्थये कत्थयावहे कत्थयामहे

स० कत्थयेत कत्थयेयाताम् कत्थयेरन्
कत्थयेथाः कत्थयेयाथाम् कत्थयेध्वम्
कत्थयेय कत्थयेवहि कत्थयेमहि

प० कत्थयताम् कत्थयेताम् कत्थयन्ताम्
कत्थयस्व कत्थयेथाम् कत्थयध्वम्
कत्थयै कत्थयावहै कत्थयामहै

ह्य अकत्थयत अकत्थयेताम् अकत्थयन्त
अकत्थयथाः अकत्थयेथाम् अकत्थयध्वम्
अकत्थये अकत्थयावहि अकत्थयामहि

अ० अचकत्थत अचकत्थेताम् अचकत्थन्त
अचकत्थथाः अचकत्थेथाम् अचकत्थध्वम्
अचकत्थे अचकत्थावहि अचकत्थामहि

प० कत्थयाञ्चक्रे कत्थयाञ्चक्राते कत्थयाञ्चक्रिरे
कत्थयाञ्चकृषे कत्थयाञ्चक्राथे कत्थयाञ्चकृढ्वे
कत्थयाञ्चक्रे कत्थयाञ्चकृवहे कत्थयाञ्चकृमहे

कत्थयाम्बभूव । कत्थयामास

आ० कत्थयिषीष्ट कत्थयिषीयास्ताम् कत्थयिषीरन्
कत्थयिषीष्ठाः कत्थयिषीयास्थाम् कत्थयिषीढ्वम्
ध्वम्
कत्थयिषीय कत्थयिषीवहि कत्थयिषीमहि

श्व० कत्थयिता कत्थयितारौ कत्थयितारः
कत्थयितासे कत्थयितासाथे कत्थयिताध्वे
कत्थयिताहे कत्थयितास्वहे कत्थयितास्महे

भ० कत्थयिष्यते कत्थयिष्येते कत्थयिष्यन्ते
कत्थयिष्यसे कत्थयिष्येथे कत्थयिष्यध्वे
कत्थयिष्ये कत्थयिष्यावहे कत्थयिष्यामहे

क्रि० अकत्थयिष्यत अकत्थयिष्येताम् अकत्थयिष्यन्त
अकत्थयिष्यथाः अकत्थयिष्येथाम् अकत्थयिष्यध्वम्
अकत्थयिष्ये अकत्थयिष्यावहि अकत्थयिष्यामहि

CC-0. Public Domain. Vipin Kumar Collection, Deoband

Digitized by Madhuban Trust

।। अथ दान्ता एकविंशतिः ।।

720 श्विदुङ् (श्विन्द्) श्वैत्ये ।

व०	श्विन्दयति	श्विन्दयतः	श्विन्दयन्ति
	श्विन्दयसि	श्विन्दयथः	श्विन्दयथ
	श्विन्दयामि	श्विन्दयावः	श्विन्दयामः
स०	श्विन्दयेत्	श्विन्दयेताम्	श्विन्दयेयुः
	श्विन्दयेः	श्विन्दयेतम्	श्विन्दयेत
	श्विन्दयेयम्	श्विन्दयेव	श्विन्दयेम
प०	श्विन्दयतु श्विन्दयतात्	श्विन्दयताम्	श्विन्दयन्तु
	श्विन्दय श्विन्दयतात्	श्विन्दयतम्	श्विन्दयत
	श्विन्दयानि	श्विन्दयाव	श्विन्दयाम
ह्य०	अश्विन्दयत्	अश्विन्दयताम्	अश्विन्दयन्
	अश्विन्दयः	अश्विन्दयतम्	अश्विन्दयत
	अश्विन्दयम्	अश्विन्दयाव	अश्विन्दयाम
अ०	अशिश्विन्दत्	अशिश्विन्दताम्	अशिश्विन्दन्
	अशिश्विन्दः	अशिश्विन्दतम्	अशिश्विन्दत
	अशिश्विन्दम्	अशिश्विन्दाव	अशिश्विन्दाम
प०	श्विन्दयाञ्चकार	श्विन्दयाञ्चक्रतुः	श्विन्दयाञ्चक्रुः
	श्विन्दयाञ्चकर्थ	श्विन्दयाञ्चक्रथुः	श्विन्दयाञ्चक्र
	श्विन्दयाञ्चकार-चकर	श्विन्दयाञ्चकृव	श्विन्दयाञ्चकृम
	श्विन्दयाम्बभूव ।	श्विन्दयामास	
आ०	श्विन्द्यात्	श्विन्द्यास्ताम्	श्विन्द्यासुः
	श्विन्द्याः	श्विन्द्यास्तम्	श्विन्द्यास्त
	श्विन्द्यासम्	श्विन्द्यास्व	श्विन्द्यास्म
श्व०	श्विन्दयिता	श्विन्दयितारौ	श्विन्दयितारः
	श्विन्दयितासि	श्विन्दयितास्थः	श्विन्दयितास्थ
	श्विन्दयितास्मि	श्विन्दयितास्वः	श्विन्दयितास्मः
भ०	श्विन्दयिष्यति	श्विन्दयिष्यतः	श्विन्दयिष्यन्ति
	श्विन्दयिष्यसि	श्विन्दयिष्यथः	श्विन्दयिष्यथ
	श्विन्दयिष्यामि	श्विन्दयिष्यावः	श्विन्दयिष्यामः
क्रि०	अश्विन्दयिष्यत्	अश्विन्दयिष्यताम्	अश्विन्दयिष्यन्
	अश्विन्दयिष्यः	अश्विन्दयिष्यतम्	अश्विन्दयिष्यत
	अश्विन्दयिष्यम्	अश्विन्दयिष्याव	अश्विन्दयिष्याम

व०	श्विन्दयते	श्विन्दयेते	श्विन्दयन्ते
	श्विन्दयसे	श्विन्दयेथे	श्विन्दयध्वे
	श्विन्दये	श्विन्दयावहे	श्विन्दयामहे
स०	श्विन्दयेत	श्विन्दयेयाताम्	श्विन्दयेरन्
	श्विन्दयेथाः	श्विन्दयेयाथाम्	श्विन्दयेध्वम्
	श्विन्दयेय	श्विन्दयेवहि	श्विन्दयेमहि
प०	श्विन्दयताम्	श्विन्दयेताम्	श्विन्दयन्ताम्
	श्विन्दयस्व	श्विन्दयेथाम्	श्विन्दयध्वम्
	श्विन्दयै	श्विन्दयावहै	श्विन्दयामहै
ह्य०	अश्विन्दयत	अश्विन्दयेताम्	अश्विन्दयन्त
	अश्विन्दयथाः	अश्विन्दयेथाम्	अश्विन्दयध्वम्
	अश्विन्दये	अश्विन्दयावहि	अश्विन्दयामहि
अ०	अशिश्विन्दत	अशिश्विन्देताम्	अशिश्विन्दन्त
	अशिश्विन्दथाः	अशिश्विन्देथाम्	अशिश्विन्दध्वम्
	अशिश्विन्दे	अशिश्विन्दावहि	अशिश्विन्दामहि
प०	श्विन्दयाञ्चक्रे	श्विन्दयाञ्चक्राते	श्विन्दयाञ्चक्रिरे
	श्विन्दयाञ्चकृषे	श्विन्दयाञ्चक्राथे	श्विन्दयाञ्चकृढ्वे
	श्विन्दयाञ्चक्रे	श्विन्दयाञ्चकृवहे	श्विन्दयाञ्चकृमहे
	श्विन्दयाम्बभूव ।	श्विन्दयामास	
आ०	श्विन्दयिषीष्ट	श्विन्दयिषीयास्ताम्	श्विन्दयिषीरन्
	श्विन्दयिषीष्ठाः	श्विन्दयिषीयास्थाम्	श्विन्दयिषीढ्वम् ध्वम्
	श्विन्दयिषीय	श्विन्दयिषीवहि	श्विन्दयिषीमहि
श्व०	श्विन्दयिता	श्विन्दयितारौ	श्विन्दयितारः
	श्विन्दयितासे	श्विन्दयितासाथे	श्विन्दयिताध्वे
	श्विन्दयिताहे	श्विन्दयितास्वहे	श्विन्दयितास्महे
भ०	श्विन्दयिष्यते	श्विन्दयिष्येते	श्विन्दयिष्यन्ते
	श्विन्दयिष्यसे	श्विन्दयिष्येथे	श्विन्दयिष्यध्वे
	श्विन्दयिष्ये	श्विन्दयिष्यावहे	श्विन्दयिष्यामहे
क्रि०	अश्विन्दयिष्यत	अश्विन्दयिष्येताम्	अश्विन्दयिष्यन्त
	अश्विन्दयिष्यथाः	अश्विन्दयिष्येथाम्	अश्विन्दयिष्यध्वम्
	अश्विन्दयिष्ये	अश्विन्दयिष्यावहि	अश्विन्दयिष्यामहि

CC-0. Public Domain. Vipin Kumar Collection, Deoband

Digitized by Madhuban Trust

721 वदुङ् [वन्द्] स्तुत्यभिवादनयोः ।

व० वन्दयति वन्दयतः वन्दयन्ति
वन्दयसि वन्दयथः वन्दयथ
वन्दयामि वन्दयावः वन्दयामः

स० वन्दयेत् वन्दयेताम् वन्दयेयुः
वन्दयेः वन्दयेतम् वन्दयेत
वन्दयेयम् वन्दयेव वन्दयेम

प० वन्दयतु वन्दयतात् वन्दयताम् वन्दयन्तु
वन्दय ,, वन्दयतम् वन्दयत
वन्दयानि वन्दयाव वन्दयाम

ह्य० अवन्दयत् अवन्दयताम् अवन्दयन्
अवन्दयः अवन्दयतम् अवन्दयत
अवन्दयम् अवन्दयाव अवन्दयाम

अ० अववन्दत् अववन्दताम् अववन्दन्
अववन्दः अववन्दतम् अववन्दत
अववन्दम् अववन्दाव अववन्दाम

प० वन्दयाञ्चकार वन्दयाञ्चक्रतुः वन्दयाञ्चक्रुः
वन्दयाञ्चकर्थ वन्दयाञ्चक्रथुः वन्दयाञ्चक्र
वन्दयाञ्चकार-चकर वन्दयाञ्चकृव वन्दयाञ्चकृम

वन्दयाम्बभूव । वन्दयामास

आ० वन्द्यात् वन्द्यास्ताम् वन्द्यासुः
वन्द्याः वन्द्यास्तम् वन्द्यास्त
वन्द्यासम् वन्द्यास्व वन्द्यास्म

श्व० वन्दयिता वन्दयितारौ वन्दयितारः
वन्दयितासि वन्दयितास्थः वन्दयितास्थ
वन्दयितास्मि वन्दयितास्वः वन्दयितास्मः

भ० वन्दयिष्यति वन्दयिष्यतः वन्दयिष्यन्ति
वन्दयिष्यसि वन्दयिष्यथः वन्दयिष्यथ
वन्दयिष्यामि वन्दयिष्यावः वन्दयिष्यामः

क्रि० अवन्दयिष्यत् अवन्दयिष्यताम् अवन्दयिष्यन्
अवन्दयिष्यः अवन्दयिष्यतम् अवन्दयिष्यत
अवन्दयिष्यम् अवन्दयिष्याव अवन्दयिष्याम

व० वन्दयते वन्दयेते वन्दयन्ते
वन्दयसे वन्दयेथे वन्दयध्वे
वन्दये वन्दयावहे वन्दयामहे

स० वन्दयेत वन्दयेयाताम् वन्दयेरन्
वन्दयेथाः वन्दयेयाथाम् वन्दयेध्वम्
वन्दयेय वन्दयेवहि वन्दयेमहि

प० वन्दयताम् वन्दयेताम् वन्दयन्ताम्
वन्दयस्व वन्दयेथाम् वन्दयध्वम्
वन्दयै वन्दयावहै वन्दयामहै

ह्य० अवन्दयत अवन्दयेताम् अवन्दयन्त
अवन्दयथाः अवन्दयेथाम् अवन्दयध्वम्
अवन्दये अवन्दयावहि अवन्दयामहि

अ० अववन्दत अववन्देताम् अववन्दन्त
अववन्दथाः अववन्देथाम् अववन्दध्वम्
अववन्दे अववन्दावहि अववन्दामहि

प० वन्दयाञ्चक्रे वन्दयाञ्चक्राते वन्दयाञ्चक्रिरे
वन्दयाञ्चकृषे वन्दयाञ्चक्राथे वन्दयाञ्चकृढ्वे
वन्दयाञ्चक्रे वन्दयाञ्चकृवहे वन्दयाञ्चकृमहे

वन्दयाम्बभूव । वन्दयामास

आ० वन्दयिषीष्ट वन्दयिषीयास्ताम् वन्दयिषीरन्
वन्दयिषीष्ठाः वन्दयिषीयास्थाम् वन्दयिषीढ्वम्
ध्वम्
वन्दयिषीय वन्दयिषीवहि वन्दयिषीमहि

श्व० वन्दयिता वन्दयितारौ वन्दयितारः
वन्दयितासे वन्दयितासाथे वन्दयिताध्वे
वन्दयिताहे वन्दयितास्वहे वन्दयितास्महे

भ० वन्दयिष्यते वन्दयिष्येते वन्दयिष्यन्ते
वन्दयिष्यसे वन्दयिष्येथे वन्दयिष्यध्वे
वन्दयिष्ये वन्दयिष्यावहे वन्दयिष्यामहे

क्रि० अवन्दयिष्यत अवन्दयिष्येताम् अवन्दयिष्यन्त
अवन्दयिष्यथाः अवन्दयिष्येथाम् अवन्दयिष्यध्वम्
अवन्दयिष्ये अवन्दयिष्यावहि अवन्दयिष्यामहि

CC-0. Public Domain. Vipin Kumar Collection, Deoband

Digitized by Madhuban Trust

722 भदुङ् (भन्द्) सुखकल्याणयोः

व०	भन्दयति	भन्दयतः	भन्दयन्ति
	भन्दयसि	भन्दयथः	भन्दयथ
	भन्दयामि	भन्दयावः	भन्दयामः
स०	भन्दयेत्	भन्दयेताम्	भन्दयेयुः
	भन्दयेः	भन्दयेतम्	भन्दयेत
	भन्दयेयम्	भन्दयेव	भन्दयेद
प०	भन्दयतु भन्दयतात्	भन्दयताम्	भन्दयन्तु
	भन्दय भन्दयतात्	भन्दयतम्	भन्दयत
	भन्दयानि	भन्दयाव	भन्दयाम
ह्य०	अभन्दयत्	अभन्दयताम्	अभन्दयन्
	अभन्दयः	अभन्दयतम्	अभन्दयत
	अभन्दयम्	अभन्दयाव	अभन्दयाम
अ०	अबभन्दत्	अबभन्दताम्	अबभन्दन्
	अबभन्दः	अबभन्दतम्	अबभन्दत
	अबभन्दम्	अबभन्दाव	अबभन्दाम
प०	भन्दयाञ्चकार	भन्दयाञ्चक्रतुः	भन्दयाञ्चक्रुः
	भन्दयाञ्चकर्थ	भन्दयाञ्चक्रथुः	भन्दयाञ्चक्र
	भन्दयाञ्चकार-चकर	भन्दयाञ्चकृव	भन्दयाञ्चकृम
	भन्दयाम्बभूव । भन्दयामास		
आ०	भन्द्यात्	भन्द्यास्ताम्	भन्द्यासुः
	भन्द्याः	भन्द्यास्तम्	भन्द्यास्त
	भन्द्यासम्	भन्द्यास्व	भन्द्यास्म
श्व०	भन्दयिता	भन्दयितारौ	भन्दयितारः
	भन्दयितासि	भन्दयितास्थः	भन्दयितास्थ
	भन्दयितास्मि	भन्दयितास्वः	भन्दयितास्मः
भ०	भन्दयिष्यति	भन्दयिष्यतः	भन्दयिष्यन्ति
	भन्दयिष्यसि	भन्दयिष्यथः	भन्दयिष्यथ
	भन्दयिष्यामि	भन्दयिष्यावः	भन्दयिष्यामः
क्रि०	अभन्दयिष्यत्	अभन्दयिष्यताम्	अभन्दयिष्यन्
	अभन्दयिष्यः	अभन्दयिष्यतम्	अभन्दयिष्यत
	अभन्दयिष्यम्	अभन्दयिष्याव	अभन्दयिष्याम

व०	भन्दयते	भन्दयेते	भन्दयन्ते
	भन्दयसे	भन्दयेथे	भन्दयध्वे
	भन्दये	भन्दयावहे	भन्दयामहे
स०	भन्दयेत	भन्दयेयाताम्	भन्दयेरन्
	भन्दयेथाः	भन्दयेयाथाम्	भन्दयेध्वम्
	भन्दयेय	भन्दयेवहि	भन्दयेमहि
प०	भन्दयताम्	भन्दयेताम्	भन्दयन्ताम्
	भन्दयस्व	भन्दयेथाम्	भन्दयध्वम्
	भन्दयै	भन्दयावहै	भन्दयामहै
ह्य०	अभन्दयत	अभन्दयेताम्	अभन्दयन्त
	अभन्दयथाः	अभन्दयेथाम्	अभन्दयध्वम्
	अभन्दये	अभन्दयावहि	अभन्दयामहि
अ०	अबभन्दत	अबभन्देताम्	अबभन्दन्त
	अबभन्दथाः	अबभन्देथाम्	अबभन्दध्वम्
	अबभन्दे	अबभन्दावहि	अबभन्दामहि
प०	भन्दयाञ्चक्रे	भन्दयाञ्चक्राते	भन्दयाञ्चक्रिरे
	भन्दयाञ्चकृषे	भन्दयाञ्चक्राथे	भन्दयाञ्चकृढ्वे
	भन्दयाञ्चक्रे	भन्दयाञ्चकृवहे	भन्दयाञ्चकृमहे
	भन्दयाम्बभूव । भन्दयामास		
आ०	भन्दयिषीष्ट	भन्दयिषीयास्ताम्	भन्दयिषीरन्
	भन्दयिषीष्ठाः	भन्दयिषीयास्थाम्	भन्दयिषीढ्वम्-ध्वम्
	भन्दयिषीय	भन्दयिषीवहि	भन्दयिषीमहि
श्व०	भन्दयिता	भन्दयितारौ	भन्दयितारः
	भन्दयितासे	भन्दयितासाथे	भन्दयिताध्वे
	भन्दयिताहे	भन्दयितास्वहे	भन्दयितास्महे
भ०	भन्दयिष्यते	भन्दयिष्येते	भन्दयिष्यन्ते
	भन्दयिष्यसे	भन्दयिष्येथे	भन्दयिष्यध्वे
	भन्दयिष्ये	भन्दयिष्यावहे	भन्दयिष्यामहे
क्रि०	अभन्दयिष्यत	अभन्दयिष्येताम्	अभन्दयिष्यन्त
	अभन्दयिष्यथाः	अभन्दयिष्येथाम्	अभन्दयिष्यध्वम्
	अभन्दयिष्ये	अभन्दयिष्यावहि	अभन्दयिष्यामहि

CC-0. Public Domain. Vipin Kumar Collection, Deoband

Digitized by Madhuban Trust

723 मदुङ् (मन्दू) स्तुतिमोदमदस्वप्नगतिषु

व०	मन्दयति	मन्दयतः	मन्दयन्ति
	मन्दयसि	मन्दयथः	मन्दयथ
	मन्दयामि	मन्दयावः	मन्दयामः
स०	मन्दयेत्	मन्दयेताम्	मन्दयेयुः
	मन्दयेः	मन्दयेतम	मन्दयेत
	मन्दयेयम्	मन्दयेव	मन्दयेम
प०	मन्दयतु मन्दयतात्	मन्दयताम्	मन्दयन्तु
	मन्दय मन्दयतात्	मन्दयतम्	मन्दयत
	मन्दयानि	मन्दयाव	मन्दयाम
ह्य०	अमन्दयत्	अमन्दयताम्	अमन्दयन्
	अमन्दयः	अमन्दयतम्	अमन्दयत
	अमन्दयम्	अमन्दयाव	अमन्दयाम
अ०	अममन्दत्	अममन्दताम्	अममन्दन्
	अममन्दः	अममन्दतम्	अममन्दत
	अममन्दम्	अममन्दाव	अममन्दाम
प०	मन्दयाञ्चकार	मन्दयाञ्चक्रतुः	मन्दयाञ्चक्रुः
	मन्दयाञ्चकर्थ	मन्दयाञ्चक्रथुः	मन्दयाञ्चक्र
	मन्दयाञ्चकार-चकर	मन्दयाञ्चकृव	मन्दयाञ्चकृम
	मन्दयाम्बभूव । मन्दयामास		
आ०	मन्द्यात्	मन्द्यास्ताम्	मन्द्यासुः
	मन्द्याः	मन्द्यास्तम्	मन्द्यास्त
	मन्द्यासम्	मन्द्यास्व	मन्द्यास्म
श्व०	मन्दयिता	मन्दयितारौ	मन्दयितारः
	मन्दयितासि	मन्दयितास्थः	मन्दयितास्थ
	मन्दयितास्मि	मन्दयितास्वः	मन्दयितास्मः
भ०	मन्दयिष्यति	मन्दयिष्यतः	मन्दयिष्यन्ति
	मन्दयिष्यसि	मन्दयिष्यथः	मन्दयिष्यथ
	मन्दयिष्यामि	मन्दयिष्यावः	मन्दयिष्यामः
क्रि०	अमन्दयिष्यत्	अमन्दयिष्यताम्	अमन्दयिष्यन्
	अमन्दयिष्यः	अमन्दयिष्यतम्	अमन्दयिष्यत
	अमन्दयिष्यम्	अमन्दयिष्याव	अमन्दयिष्याम

व०	मन्दयते	मन्दयेते	मन्दयन्ते
	मन्दयसे	मन्दयेथे	मन्दयध्वे
	मन्दये	मन्दयावहे	मन्दयामहे
स०	मन्दयेत	मन्दयेयाताम्	मन्दयेरन्
	मन्दयेथाः	मन्दयेयाथाम्	मन्दयेध्वम्
	मन्दयेय	मन्दयेवहि	मन्दयेमहि
प०	मन्दयताम्	मन्दयेताम्	मन्दयन्ताम्
	मन्दयस्व	मन्दयेथाम्	मन्दयध्वम्
	मन्दयै	मन्दयावहै	मन्दयामहै
ह्य०	अमन्दयत	अमन्दयेताम	अमन्दयन्त
	अमन्दयथाः	अमन्दयेथाम्	अमन्दयध्वम्
	अमन्दये	अमन्दयावहि	अमन्दयामहि
अ०	अममन्दत	अममन्देताम्	अममन्दन्त
	अममन्दथाः	अममन्देथाम	अममन्दध्वम्
	अममन्दे	अममन्दावहि	अममन्दामहि
प०	मन्दयाञ्चक्रे	मन्दयाञ्चक्राते	मन्दयाञ्चक्रिरे
	मन्दयाञ्चकृषे	मन्दयाञ्चक्राथे	मन्दयाञ्चकृढ्वे
	मन्दयाञ्चक्रे	मन्दयाञ्चकृवहे	मन्दयाञ्चकृमहे
	मन्दयाम्बभूव । मन्दयामास		
आ०	मन्दयिषीष्ट	मन्दयिषीयास्ताम्	मन्दयिषीरन्
	मन्दयिषीष्ठाः	मन्दयिषीयास्थाम्	मन्दयिषीढ्वम्-ध्वम्
	मन्दयिषीय	मन्दयिषीवहि	मन्दयिषीमहि
श्व०	मन्दयिता	मन्दयितारौ	मन्दयितारः
	मन्दयितासे	मन्दयितासाथे	मन्दयिताध्वे
	मन्दयिताहे	मन्दयितास्वहे	मन्दयितास्महे
भ०	मन्दयिष्यते	मन्दयिष्येते	मन्दयिष्यन्ते
	मन्दयिष्यसे	मन्दयिष्येथे	मन्दयिष्यध्वे
	मन्दयिष्ये	मन्दयिष्यावहे	मन्दयिष्यामहे
क्रि०	अमन्दयिष्यत	अमन्दयिष्येताम्	अमन्दयिष्यन्त
	अमन्दयिष्यथाः	अमन्दयिष्येथाम्	अमन्दयिष्यध्वम्
	अमन्दयिष्ये	अमन्दयिष्यावहि	अमन्दयिष्यामहि

CC-0. Public Domain. Vipin Kumar Collection, Deoband

Digitized by Madhuban Trust

724 स्पदुङ् (स्पन्द्) किंचिच्चलने ।

व०	स्पन्दयति	स्पन्दयतः	स्पन्दयन्ति
	स्पन्दयसि	स्पन्दयथः	स्पन्दयथ
	स्पन्दयामि	स्पन्दयावः	स्पन्दयामः
स०	स्पन्दयेत्	स्पन्दयेताम्	स्पन्दयेयुः
	स्पन्दयेः	स्पन्दयेतम्	स्पन्दयेत
	स्पन्दयेयम्	स्पन्दयेव	स्पन्दयेम
प०	स्पन्दयतु स्पन्दयतात्	स्पन्दयताम्	स्पन्दयन्तु
	स्पन्दय स्पन्दयतात्	स्पन्दयतम्	स्पन्दयत
	स्पन्दयानि	स्पन्दयाव	स्पन्दयाम
ह्य०	अस्पन्दयत्	अस्पन्दयताम्	अस्पन्दयन्
	अस्पन्दयः	अस्पन्दयतम्	अस्पन्दयत
	अस्पन्दयम्	अस्पन्दयाव	अस्पन्दयाम
अ०	अपस्पन्दत्	अपस्पन्दताम्	अपस्पन्दन्
	अपस्पन्दः	अपस्पन्दतम्	अपस्पन्दत
	अपस्पन्दम्	अपस्पन्दाव	अपस्पन्दाम
प०	स्पन्दयाञ्चकार	स्पन्दयाञ्चक्रतुः	स्पन्दयाञ्चक्रुः
	स्पन्दयाञ्चकर्थ	स्पन्दयाञ्चक्रथुः	स्पन्दयाञ्चक्र
	स्पन्दयाञ्चकार-चकर	स्पन्दयाञ्चकृव	स्पन्दयाञ्चकृम

स्पन्दयाम्बभूव । स्पन्दयामास

आ०	स्पन्द्यात्	स्पन्द्यास्ताम्	स्पन्द्यासुः
	स्पन्द्याः	स्पन्द्यास्तम्	स्पन्द्यास्त
	स्पन्द्यासम्	स्पन्द्यास्व	स्पन्द्यास्म
श्व०	स्पन्दयिता	स्पन्दयितारौ	स्पन्दयितारः
	स्पन्दयितासि	स्पन्दयितास्थः	स्पन्दयितास्थ
	स्पन्दयितास्मि	स्पन्दयितास्वः	स्पन्दयितास्मः
भ०	स्पन्दयिष्यति	स्पन्दयिष्यतः	स्पन्दयिष्यन्ति
	स्पन्दयिष्यसि	स्पन्दयिष्यथः	स्पन्दयिष्यथ
	स्पन्दयिष्यामि	स्पन्दयिष्यावः	स्पन्दयिष्यामः
क्रि०	अस्पन्दयिष्यत्	अस्पन्दयिष्यताम्	अस्पन्दयिष्यन्
	अस्पन्दयिष्यः	अस्पन्दयिष्यतम्	अस्पन्दयिष्यत
	अस्पन्दयिष्यम्	अस्पन्दयिष्याव	अस्पन्दयिष्याम

व०	स्पन्दयते	स्पन्दयेते	स्पन्दयन्ते
	स्पन्दयसे	स्पन्दयेथे	स्पन्दयध्वे
	स्पन्दये	स्पन्दयावहे	स्पन्दयामहे
स०	स्पन्दयेत	स्पन्दयेयाताम्	स्पन्दयेरन्
	स्पन्दयेथाः	स्पन्दयेयाथाम्	स्पन्दयेध्वम्
	स्पन्दयेय	स्पन्दयेवहि	स्पन्दयेमहि
प०	स्पन्दयताम्	स्पन्दयेताम्	स्पन्दयन्ताम्
	स्पन्दयस्व	स्पन्दयेथाम्	स्पन्दयध्वम्
	स्पन्दयै	स्पन्दयावहै	स्पन्दयामहै
ह्य०	अस्पन्दयत	अस्पन्दयेताम्	अस्पन्दयन्त
	अस्पन्दयथाः	अस्पन्दयेथाम्	अस्पन्दयध्वम्
	अस्पन्दये	अस्पन्दयावहि	अस्पन्दयामहि
अ०	अपस्पन्दत	अपस्पन्देताम्	अपस्पन्दन्त
	अपस्पन्दथाः	अपस्पन्देथाम्	अपस्पन्दध्वम्
	अपस्पन्दे	अपस्पन्दावहि	अपस्पन्दामहि
प०	स्पन्दयाञ्चक्रे	स्पन्दयाञ्चक्राते	स्पन्दयाञ्चक्रिरे
	स्पन्दयाञ्चकृषे	स्पन्दयाञ्चक्राथे	स्पन्दयाञ्चकृढ्वे
	स्पन्दयाञ्चक्रे	स्पन्दयाञ्चकृवहे	स्पन्दयाञ्चकृमहे

स्पन्दयाम्बभूव । स्पन्दयामास

आ०	स्पन्दयिषीष्ट	स्पन्दयिषीयास्ताम्	स्पन्दयिषीरन्
	स्पन्दयिषीष्ठाः	स्पन्दयिषीयास्थाम्	स्पन्दयिषीढ्वम्-ध्वम्
	स्पन्दयिषीय	स्पन्दयिषीवहि	स्पन्दयिषीमहि
श्व०	स्पन्दयिता	स्पन्दयितारौ	स्पन्दयितारः
	स्पन्दयितासे	स्पन्दयितासाथे	स्पन्दयिताध्वे
	स्पन्दयिताहे	स्पन्दयितास्वहे	स्पन्दयितास्महे
भ०	स्पन्दयिष्यते	स्पन्दयिष्येते	स्पन्दयिष्यन्ते
	स्पन्दयिष्यसे	स्पन्दयिष्येथे	स्पन्दयिष्यध्वे
	स्पन्दयिष्ये	स्पन्दयिष्यावहे	स्पन्दयिष्यामहे
क्रि०	अस्पन्दयिष्यत	अस्पन्दयिष्येताम्	अस्पन्दयिष्यन्त
	अस्पन्दयिष्यथाः	अस्पन्दयिष्येथाम्	अस्पन्दयिष्यध्वम्
	अस्पन्दयिष्ये	अस्पन्दयिष्यावहि	अस्पन्दयिष्यामहि

725 क्लिदुङ् (क्लिन्द्) परिदेवने । **318** क्लिदु वद्गृणि

CC-0. Public Domain. Vipin Kumar Collection, Deoband

Digitized by Madhuban Trust

726 मुदि (मुद्) हर्षे ।

व०	मोदयति	मोदयतः	मोदयन्ति
	मोदयसि	मोदयथः	मोदयथ
	मोदयामि	मोदयावः	मोदयामः
स०	मोदयेत्	मोदयेताम्	मोदयेयुः
	मोदयेः	मोदयेतम्	मोदयेत
	मोदयेयम्	मोदयेव	मोदयेम
प०	मोदयतु मोदयतात्	मोदयताम्	मोदयन्तु
	मोदय ,,	मोदयतम्	मोदयत
	मोदयानि	मोदयाव	मोदयाम
ह्य०	अमोदयत्	अमोदयताम्	अमोदयन्
	अमोदयः	अमोदयतम्	अमोदयत
	अमोदयम्	अमोदयाव	अमोदयाम
अ०	अमूमुदत्	अमूमुदताम्	अमूमुदन्
	अमूमुदः	अमूमुदतम्	अमूमुदत
	अमूमुदम्	अमूमुदाव	अमूमुदाम
प०	मोदयाञ्चकार	मोदयाञ्चक्रतुः	मोदयाञ्चक्रुः
	मोदयाञ्चकर्थ	मोदयाञ्चक्रथुः	मोदयाञ्चक्र
	मोदयाञ्चकार-चकर	मोदयाञ्चकृव	मोदयाञ्चकृम
	मोदयाम्बभूव । मोदयामास		
आ०	मोद्यात्	मोद्यास्ताम्	मोद्यासुः
	मोद्याः	मोद्यास्तम्	मोद्यास्त
	मोद्यासम्	मोद्यास्व	मोद्यास्म
श्व०	मोदयिता	मोदयितारौ	मोदयितारः
	मोदयितासि	मोदयितास्थः	मोदयितास्थ
	मोदयितास्मि	मोदयितास्वः	मोदयितास्मः
भ०	मोदयिष्यति	मोदयिष्यतः	मोदयिष्यन्ति
	मोदयिष्यसि	मोदयिष्यथः	मोदयिष्यथ
	मोदयिष्यामि	मोदयिष्यावः	मोदयिष्यामः
क्रि०	अमोदयिष्यत्	अमोदयिष्यताम्	अमोदयिष्यन्
	अमोदयिष्यः	अमोदयिष्यतम्	अमोदयिष्यत
	अमोदयिष्यम्	अमोदयिष्याव	अमोदयिष्याम

व०	मोदयते	मोदयेते	मोदयन्ते
	मोदयसे	मोदयेथे	मोदयध्वे
	मोदये	मोदयावहे	मोदयामहे
स०	मोदयेत	मोदयेयाताम्	मोदयेरन्
	मोदयेथाः	मोदयेयाथाम्	मोदयेध्वम्
	मोदयेय	मोदयेवहि	मोदयेमहि
प०	मोदयताम्	मोदयेताम्	मोदयन्ताम्
	मोदयस्व	मोदयेथाम्	मोदयध्वम्
	मोदयै	मोदयावहै	मोदयामहै
ह्य०	अमोदयत	अमोदयेताम्	अमोदयन्त
	अमोदयथाः	अमोदयेथाम्	अमोदयध्वम्
	अमोदये	अमोदयावहि	अमोदयामहि
अ०	अमूमुदत	अमूमुदेताम्	अमूमुदन्त
	अमूमुदथाः	अमूमुदेथाम्	अमूमुदध्वम्
	अमूमुदे	अमूमुदावहि	अमूमुदामहि
प०	मोदयाञ्चक्रे	मोदयाञ्चक्राते	मोदयाञ्चक्रिरे
	मोदयाञ्चकृषे	मोदयाञ्चक्राथे	मोदयाञ्चकृढ्वे
	मोदयाञ्चक्रे	मोदयाञ्चकृवहे	मोदयाञ्चकृमहे
	मोदयाम्बभूव । मोदयामास		
आ०	मोदयिषीष्ट	मोदयिषीयास्ताम्	मोदयिषीरन्
	मोदयिषीष्ठाः	मोदयिषीयास्थाम्	मोदयिषीढ्वम् · ध्वम्
	मोदयिषीय	मोदयिषीवहि	मोदयिषीमहि
श्व०	मोदयिता	मोदयितारौ	मोदयितारः
	मोदयितासे	मोदयितासाथे	मोदयिताध्वे
	मोदयिताहे	मोदयितास्वहे	मोदयितास्महे
भ०	मोदयिष्यते	मोदयिष्येते	मोदयिष्यन्ते
	मोदयिष्यसे	मोदयिष्येथे	मोदयिष्यध्वे
	मोदयिष्ये	मोदयिष्यावहे	मोदयिष्यामहे
क्रि०	अमोदयिष्यत	अमोदयिष्येताम्	अमोदयिष्यन्त
	अमोदयिष्यथाः	अमोदयिष्येथाम्	अमोदयिष्यध्वम्
	अमोदयिष्ये	अमोदयिष्यावहि	अमोदयिष्यामहि

CC-0. Public Domain. Vipin Kumar Collection, Deoband

Digitized by Madhuban Trust

727 दाद (दद्) दाने

व०	दादयति	दादयतः	दादयन्ति
	दादयसि	दादयथः	दादयथ
	दादयामि	दादयावः	दादयामः
स०	दादयेत्	दादयेताम्	दादयेयुः
	दादयेः	दादयेतम्	दादयेत
	दादयेयम्	दादयेव	दादयेम
प०	दादयतु दादयतात्	दादयताम्	दादयन्तु
	दादय ,,	दादयतम्	दादयत
	दादयानि	दादयाव	दादयाम
ह्य०	अदादयत्	अदादयताम्	अदादयन्
	अदादयः	अदादयतम्	अदादयत
	अदादयम्	अदादयाव	अदादयाम
अ०	अदीददत्	अदीददताम्	अदीददन्
	अदीददः	अदीददतम्	अदीददत
	अदीददम्	अदीददाव	अदीददाम
प०	दादयाञ्चकार	दादयाञ्चक्रतुः	दादयाञ्चक्रुः
	दादयाञ्चकर्थ	दादयाञ्चक्रथुः	दादयाञ्चक्र
	दादयाञ्चकार-चकर	दादयाञ्चकृव	दादयाञ्चकृम
	दादयाम्बभूव । दादयामास		
आ०	दाद्यात्	दाद्यास्ताम्	दाद्यासुः
	दाद्याः	दाद्यास्तम्	दाद्यास्त
	दाद्यासम्	दाद्यास्व	दाद्यास्म
श्व०	दादयिता	दादयितारौ	दादयितारः
	दादयितासि	दादयितास्थः	दादयितास्थ
	दादयितास्मि	दादयितास्वः	दादयितास्मः
भ०	दादयिष्यति	दादयिष्यतः	दादयिष्यन्ति
	दादयिष्यसि	दादयिष्यथः	दादयिष्यथ
	दादयिष्यामि	दादयिष्यावः	दादयिष्यामः
क्रि०	अदादयिष्यत्	अदादयिष्यताम्	अदादयिष्यन्
	अदादयिष्यः	अदादयिष्यतम्	अदादयिष्यत
	अदादयिष्यम्	अदादयिष्याव	अदादयिष्याम

व०	दादयते	दादयेते	दादयन्ते
	दादयसे	दादयेथे	दादयध्वे
	दादये	दादयावहे	दादयामहे
स	दादयेत	दादयेयाताम्	दादयेरन्
	दादयेथाः	दादयेयाथाम्	दादयेध्वम्
	दादयेय	दादयेवहि	दादयेमहि
प०	दादयताम्	दादयेताम्	दादयन्ताम्
	दादयस्व	दादयेथाम्	दादयध्वम्
	दादयै	दादयावहै	दादयामहै
ह्य०	अदादयत	अदादयेताम्	अदादयन्त
	अदादयथाः	अदादयेथाम्	अदादयध्वम्
	अदादये	अदादयावहि	अदादयामहि
अ०	अदीददत	अदीददेताम्	अदीददन्त
	अदीददथाः	अदीददेथाम्	अदीददध्वम्
	अदीददे	अदीददावहि	अदिददामहि
प०	दादयाञ्चक्रे	दादयाञ्चक्राते	दादयाञ्चक्रिरे
	दादयाञ्चकृषे	दादयाञ्चक्राथे	दादयाञ्चकृढ्वे
	दादयाञ्चक्रे	दादयाञ्चकृवहे	दादयाञ्चकृमहे
	दादयाम्बभूव । दादयामास		
आ०	दादयिषीष्ट	दादयिषीयास्ताम्	दादयिषीरन्
	दादयिषीष्ठाः	दादयिषीयास्थाम्	दादयिषीढ्वम् / ध्वम्
	दादयिषीय	दादयिषीवहि	दादयिषीमहि
श्व०	दादयिता	दादयितारौ	दादयितारः
	दादयितासे	दादयितासाथे	दादयिताध्वे
	दादयिताहे	दादयितास्वहे	दादयितास्महे
भ०	दादयिष्यते	दादयिष्येते	दादयिष्यन्ते
	दादयिष्यसे	दादयिष्येथे	दादयिष्यध्वे
	दादयिष्ये	दादयिष्यावहे	दादयिष्यामहे
क्रि०	अदादयिष्यत	अदादयिष्येताम्	अदादयिष्यन्त
	अदादयिष्यथाः	अदादयिष्येथाम्	अदादयिष्यध्वम्
	अदादयिष्ये	अदादयिष्यावहि	अदादयिष्यामहि

CC-0. Public Domain. Vipin Kumar Collection, Deoband

Digitized by Madhuban Trust

728 हर्दिं (हद्) परिषोत्सर्गे

व० हादयति हादयतः हादयन्ति
हादयसि हादयथः हादयथ
हादयामि हादयावः हादयामः

स० हादयेत् हादयेताम् हादयेयुः
हादयेः हादयेतम् हादयेत
हादयेयम् हादयेव हादयेम

प० हादयतु हादयतात् हादयताम् हादयन्तु
हादय ,, हादयतम् हादयत
हादयानि हादयाव हादयाम

ह्य० अहादयत् अहादयताम् अहादयन्
अहादयः अहादयतम् अहादयत
अहादयम् अहादयाव अहादयाम

अ० अजीहदत् अजीहदताम् अजीहदन्
अजीहदः अजीहदतम् अजीहदत
अजीहदम् अजीहदाव अजीहदाम

प० हादयाञ्चकार हादयाञ्चक्रतुः हादयाञ्चक्रुः
हादयाञ्चकर्थ हादयाञ्चक्रथुः हादयाञ्चक्र
हादयाञ्चकार-चकर हादयाञ्चकृव हादयाञ्चकृम
हादयाम्बभूव । हादयामास

आ० हाद्यात् हाद्यास्ताम् हाद्यासुः
हाद्याः हाद्यास्तम् हाद्यास्त
हाद्यासम् हाद्यास्व हाद्यास्म

श्व० हादयिता हादयितारौ हादयितारः
हादयितासि हादयितास्थः हादयितास्थ
हादयितास्मि हादयितास्वः हादयितास्मः

भ० हादयिष्यति हादयिष्यतः हादयिष्यन्ति
हादयिष्यसि हादयिष्यथः हादयिष्यथ
हादयिष्यामि हादयिष्यावः हादयिष्यामः

क्रि० अहादयिष्यत् अहादयिष्यताम् अहादयिष्यन्
अहादयिष्यः अहादयिष्यतम् अहादयिष्यत
अहादयिष्यम् अहादयिष्याव अहादयिष्याम

व० हादयते हादयेते हादयन्ते
हादयसे हादयेथे हादयध्वे
हादये हादयावहे हादयामहे

स० हादयेत हादयेयाताम् हादयेरन्
हादयेथाः हादयेयाथाम् हादयेध्वम्
हादयेय हादयेवहि हादयेमहि

प० हादयताम् हादयेताम् हादयन्ताम्
हादयस्व हादयेथाम् हादयध्वम्
हादयै हादयावहै हादयामहै

ह्य० अहादयत अहादयेताम् अहादयन्त
अहादयथाः अहादयेथाम् अहादयध्वम्
अदादये अहादयावहि अहादयामहि

अ० अजीहदत अजीहदेताम् अजीहदन्त
अजीहदथाः अजीहदेथाम् अजीहदध्वम्
अजीहदे अजीहदावहि अजीहदामहि

प० हादयाञ्चक्रे हादयाञ्चक्राते हादयाञ्चक्रिरे
हादयाञ्चकृषे हादयाञ्चक्राथे हादयाञ्चकृढ्वे
हादयाञ्चक्रे हादयाञ्चकृवहे हादयाञ्चकृमहे
हादयाम्बभूव । हादयामास

आ० हादयिषीष्ट हादयिषीयास्ताम् हादयिषीरन्
हादयिषीष्ठाः हादयिषीयास्थाम् हादयिषीढ्वम्
ध्वम्
हादयिषीय हादयिषीवहि हादयिषीमहि

श्व० हादयिता हादयितारौ हादयितारः
हादयितासे हादयितासाथे हादयिताध्वे
हादयिताहे हादयितास्वहे हादयितास्महे

भ० हादयिष्यते हादयिष्येते हादयिष्यन्ते
हादयिष्यसे हादयिष्येथे हादयिष्यध्वे
हादयिष्ये हादयिष्यावहे हादयिष्यामहे

क्रि० अहादयिष्यत अहादयिष्येताम् अहादयिष्यन्त
अहादयिष्यथाः अहादयिष्येथाम् अहादयिष्यध्वम्
अहादयिष्ये अहादयिष्यावहि अहादयिष्यामहि

CC-0. Public Domain. Vipin Kumar Collection, Deoband

Digitized by Madhuban Trust

729 ष्वदि (स्वद्) आस्वादने ।

व० स्वादयति स्वादयतः स्वादयन्ति
स्वादयसि स्वादयथः स्वादयथ
स्वादयामि स्वादयावः स्वादयामः

स० स्वादयेत् स्वादयेताम् स्वादयेयुः
स्वादयेः स्वादयेतम् स्वादयेत
स्वादयेयम् स्वादयेव स्वादयेम

प० स्वादयतु स्वादयतात् स्वादयताम् स्वादयन्तु
स्वादय ,, स्वादयतम् स्वादयत
स्वादयानि स्वादयाव स्वादयाम

ह्य० अस्वादयत् अस्वादयताम् अस्वादयन्
अस्वादयः अस्वादयतम् अस्वादयत
अस्वादयम् अस्वादयाव अस्वादयाम

अ० असिष्वदत् असिष्वदताम् असिष्वदन्
असिष्वदः असिष्वदतम् असिष्वदत
असिष्वदम् असिष्वदाव असिष्वदाम

प० स्वादयाञ्चकार स्वादयाञ्चक्रतुः स्वादयाञ्चक्रुः
स्वादयाञ्चकर्थ स्वादयाञ्चक्रथुः स्वादयाञ्चक्र
स्वादयाञ्चकार-चकर स्वादयाञ्चकृव स्वादयाञ्चकृम
स्वादयाम्बभूव । स्वादयामास

आ० स्वाद्यात् स्वाद्यास्ताम् स्वाद्यासुः
स्वाद्याः स्वाद्यास्तम् स्वाद्यास्त
स्वाद्यासम् स्वाद्यास्व स्वाद्यास्म

श्व० स्वादयिता स्वादयितारौ स्वादयितारः
स्वादयितासि स्वादयितास्थः स्वादयितास्थ
स्वादयितास्मि स्वादयितास्वः स्वादयितास्मः

भ० स्वादयिष्यति स्वादयिष्यतः स्वादयिष्यन्ति
स्वादयिष्यसि स्वादयिष्यथः स्वादयिष्यथ
स्वादयिष्यामि स्वादयिष्यावः स्वादयिष्यामः

क्रि० अस्वादयिष्यत् अस्वादयिष्यताम् अस्वादयिष्यन्
अस्वादयिष्यः अस्वादयिष्यतम् अस्वादयिष्यत
अस्वादयिष्यम् अस्वादयिष्याव अस्वादयिष्याम

व० स्वादयते स्वादयेते स्वादयन्ते
स्वादयसे स्वादयेथे स्वादयध्वे
स्वादये स्वादयावहे स्वादयामहे

स० स्वादयेत स्वादयेयाताम् स्वादयेरन्
स्वादयेथाः स्वादयेयाथाम् स्वादयेध्वम्
स्वादयेय स्वादयेवहि स्वादयेमहि

प० स्वादयताम् स्वादयेताम् स्वादयन्ताम्
स्वादयस्व स्वादयेथाम् स्वादयध्वम्
स्वादयै स्वादयावहै स्वादयामहै

ह्य० अस्वादयत अस्वादयेताम् अस्वादयन्त
अस्वादयथाः अस्वादयेथाम् अस्वादयध्वम्
अस्वादये अस्वादयावहि अस्वादयामहि

अ० असिष्वदत असिष्वदेताम् असिष्वदन्त
असिष्वदथाः असिष्वदेथाम् असिष्वदध्वम्
असिष्वदे असिष्वदावहि असिष्वदामहि

प० स्वादयाञ्चक्रे स्वादयाञ्चक्राते स्वादयाञ्चक्रिरे
स्वादयाञ्चकृषे स्वादयाञ्चक्राथे स्वादयाञ्चकृढ्वे
स्वादयाञ्चक्रे स्वादयाञ्चकृवहे स्वादयाञ्चकृमहे
स्वादयाम्बभूव । स्वादयामास

आ० स्वादयिषीष्ट स्वादयिषीयास्ताम् स्वादयिषीरन्
स्वादयिषीष्ठाः स्वादयिषीयास्थाम् स्वादयिषीढ्वम्
ध्वम्
स्वादयिषीय स्वादयिषीवहि स्वादयिषीमहि

श्व० स्वादयिता स्वादयितारौ स्वादयितारः
स्वादयितासे स्वादयितासाथे स्वादयिताध्वे
स्वादयिताहे स्वादयितास्वहे स्वादयितास्महे

भ० स्वादयिष्यते स्वादयिष्येते स्वादयिष्यन्ते
स्वादयिष्यसे स्वादयिष्येथे स्वादयिष्यध्वे
स्वादयिष्ये स्वादयिष्यावहे स्वादयिष्यामहे

क्रि० अस्वादयिष्यत अस्वादयिष्येताम् अस्वादयिष्यन्त
अस्वादयिष्यथाः अस्वादयिष्येथाम् अस्वादयिष्यध्वम्
अस्वादयिष्ये अस्वादयिष्यावहि अस्वादयिष्यामहि

CC-0. Public Domain. Vipin Kumar Collection, Deoband

Digitized by Madhuban Trust

731 स्वाद (स्वादु) आस्वादने ।

व०	स्वादयति	स्वादयतः	स्वादयन्ति
	स्वादयसि	स्वादयथः	स्वादयथ
	स्वादयामि	स्वादयावः	स्वादयामः
स०	स्वादयेत्	स्वादयेताम्	स्वादयेयुः
	स्वादयेः	स्वादयेतम्	स्वादयेत
	स्वादयेयम्	स्वादयेव	स्वादयेम
प०	स्वादयतु स्वादयतात्	स्वादयताम्	स्वादयन्तु
	स्वादय स्वादयतात्	स्वादयतम्	स्वादयत
	स्वादयानि	स्वादयाव	स्वादयाम
ह्य०	अस्वादयत्	अस्वादयताम्	अस्वादयन्
	अस्वादयः	अस्वादयतम्	अस्वादयत
	अस्वादयम्	अस्वादयाव	अस्वादयाम
अ०	असिस्वदत्	असिस्वदताम्	असिस्वदन्
	असिस्वदः	असिस्वदतम्	असिस्वदत
	असिस्वदम्	असिस्वदाव	असिस्वदाम
प०	स्वादयाञ्चकार	स्वादयाञ्चक्रतुः	स्वादयाञ्चक्रुः
	स्वादयाञ्चकर्थ	स्वादयाञ्चक्रथुः	स्वादयाञ्चक्र
	स्वादयाञ्चकार-चकर	स्वादयाञ्चकृव	स्वादयाञ्चकृम
	स्वादयाम्बभूव ।	स्वादयामास	
आ०	स्वाद्यात्	स्वाद्यास्ताम्	स्वाद्यासुः
	स्वाद्याः	स्वाद्यास्तम्	स्वाद्यास्त
	स्वाद्यासम्	स्वाद्यास्व	स्वाद्यास्म
श्व०	स्वादयिता	स्वादयितारौ	स्वादयितारः
	स्वादयितासि	स्वादयितास्थः	स्वादयितास्थ
	स्वादयितास्मि	स्वादयितास्वः	स्वादयितास्मः
भ०	स्वादयिष्यति	स्वादयिष्यतः	स्वादयिष्यन्ति
	स्वादयिष्यसि	स्वादयिष्यथः	स्वादयिष्यथ
	स्वादयिष्यामि	स्वादयिष्यावः	स्वादयिष्यामः
क्रि०	अस्वादयिष्यत्	अस्वादयिष्यताम्	अस्वादयिष्यन्
	अस्वादयिष्यः	अस्वादयिष्यतम्	अस्वादयिष्यत
	अस्वादयिष्यम्	अस्वादयिष्याव	अस्वादयिष्याम

व०	स्वादयते	स्वादयेते	स्वादयन्ते
	स्वादयसे	स्वादयेथे	स्वादयध्वे
	स्वादये	स्वादयावहे	स्वादयामहे
स०	स्वादयेत	स्वादयेयाताम्	स्वादयेरन्
	स्वादयेथाः	स्वादयेयाथाम्	स्वादयेध्वम्
	स्वादयेय	स्वादयेवहि	स्वादयेमहि
प०	स्वादयताम्	स्वादयेताम्	स्वादयन्ताम्
	स्वादयस्व	स्वादयेथाम्	स्वादयध्वम्
	स्वादयै	स्वादयावहै	स्वादयामहै
ह्य०	अस्वादयत	अस्वादयेताम्	अस्वादयन्त
	अस्वादयथाः	अस्वादयेथाम्	अस्वादयध्वम्
	अस्वादये	अस्वादयावहि	अस्वादयामहि
अ०	असिस्वदत	असिस्वदेताम्	असिस्वदन्त
	असिस्वदथाः	असिस्वदेथाम्	असिस्वदध्वम्
	असिस्वदे	असिस्वदावहि	असिस्वदामहि
प०	स्वादयाञ्चक्रे	स्वादयाञ्चक्राते	स्वादयाञ्चक्रिरे
	स्वादयाञ्चकृषे	स्वादयाञ्चक्राथे	स्वादयाञ्चकृढ्वे
	स्वादयाञ्चक्रे	स्वादयाञ्चकृवहे	स्वादयाञ्चकृमहे
	स्वादयाम्बभूव ।	स्वादयामास	
आ०	स्वादयिषीष्ट	स्वादयिषीयास्ताम्	स्वादयिषीरन्
	स्वादयिषीष्ठाः	स्वादयिषीयास्थाम्	स्वादयिषीढ्वम् ध्वम्
	स्वादयिषीय	स्वादयिषीवहि	स्वादयिषीमहि
श्व०	स्वादयिता	स्वादयितारौ	स्वादयितारः
	स्वादयितासे	स्वादयितासाथे	स्वादयिताध्वे
	स्वादयिताहे	स्वादयितास्वहे	स्वादयितास्महे
भ०	स्वादयिष्यते	स्वादयिष्येते	स्वादयिष्यन्ते
	स्वादयिष्यसे	स्वादयिष्येथे	स्वादयिष्यध्वे
	स्वादयिष्ये	स्वादयिष्यावहे	स्वादयिष्यामहे
क्रि०	अस्वादयिष्यत	अस्वादयिष्येताम्	अस्वादयिष्यन्त
	अस्वादयिष्यथाः	अस्वादयिष्येथाम्	अस्वादयिष्यध्वम्
	अस्वादयिष्ये	अस्वादयिष्यावहि	अस्वादयिष्यामहि

CC-0. Public Domain. Vipin Kumar Collection, Deoband

Digitized by Madhuban Trust

730 कुर्दि (कुर्दूं) क्रीडायाम् ।

व०	स्वर्दयति	स्वर्दयतः	स्वर्दयन्ति
	स्वर्दयसि	स्वर्दयथः	स्वर्दयथ
	स्वर्दयामि	स्वर्दयावः	स्वर्दयामः
स०	स्वर्दयेत्	स्वर्दयेताम्	स्वर्दयेयुः
	स्वर्दयेः	स्वर्दयेतम्	स्वर्दयेत
	स्वर्दयेयम्	स्वर्दयेव	स्वर्दयेम
प०	स्वर्दयतु स्वर्दयतात्	स्वर्दयताम्	स्वर्दयन्तु
	स्वर्दय स्वर्दयतात्	स्वर्दयतम्	स्वर्दयत
	स्वर्दयानि	स्वर्दयाव	स्वर्दयाम
ह्य०	अस्वर्दयत्	अस्वर्दयताम्	अस्वर्दयन्
	अस्वर्दयः	अस्वर्दयतम्	अस्वर्दयत
	अस्वर्दयम्	अस्वर्दयाव	अस्वर्दयाम
अ०	असिस्वर्दत्	असिस्वर्दताम्	असिस्वर्दन्
	असिस्वर्दः	असिस्वर्दतम्	असिस्वर्दत
	असिस्वर्दम्	असिस्वर्दाव	असिस्वर्दाम
प०	स्वर्दयाञ्चकार	स्वर्दयाञ्चक्रतुः	स्वर्दयाञ्चक्रुः
	स्वर्दयाञ्चकर्थ	स्वर्दयाञ्चक्रथुः	स्वर्दयाञ्चक्र
	स्वर्दयाञ्चकार-चकर	स्वर्दयाञ्चकृव	स्वर्दयाञ्चकृम

स्वर्दयाम्बभूव । स्वर्दयामास

आ०	स्वर्द्यात्	स्वर्द्यास्ताम्	स्वर्द्यासुः
	स्वर्द्याः	स्वर्द्यास्तम्	स्वर्द्यास्त
	स्वर्द्यासम्	स्वर्द्यास्व	स्वर्द्यास्म
श्व०	स्वर्दयिता	स्वर्दयितारौ	स्वर्दयितारः
	स्वर्दयितासि	स्वर्दयितास्थः	स्वर्दयितास्थ
	स्वर्दयितास्मि	स्वर्दयितास्वः	स्वर्दयितास्मः
भ०	स्वर्दयिष्यति	स्वर्दयिष्यतः	स्वर्दयिष्यन्ति
	स्वर्दयिष्यसि	स्वर्दयिष्यथः	स्वर्दयिष्यथ
	स्वर्दयिष्यामि	स्वर्दयिष्यावः	स्वर्दयिष्यामः
क्रि०	अस्वर्दयिष्यत्	अस्वर्दयिष्यताम्	अस्वर्दयिष्यन्
	अस्वर्दयिष्यः	अस्वर्दयिष्यतम्	अस्वर्दयिष्यत
	अस्वर्दयिष्यम्	अस्वर्दयिष्याव	अस्वर्दयिष्याम

व०	स्वर्दयते	स्वर्दयेते	स्वर्दयन्ते
	स्वर्दयसे	स्वर्दयेथे	स्वर्दयध्वे
	स्वर्दये	स्वर्दयावहे	स्वर्दयामहे
स०	स्वर्दयेत	स्वर्दयेयाताम्	स्वर्दयेरन्
	स्वर्दयेथाः	स्वर्दयेयाथाम्	स्वर्दयेध्वम्
	स्वर्दयेय	स्वर्दयेवहि	स्वर्दयेमहि
प०	स्वर्दयताम्	स्वर्दयेताम्	स्वर्दयन्ताम्
	स्वर्दयस्व	स्वर्दयेथाम्	स्वर्दयध्वम्
	स्वर्दयै	स्वर्दयावहै	स्वर्दयामहै
ह्य०	अस्वर्दयत	अस्वर्दयेताम्	अस्वर्दयन्त
	अस्वर्दयथाः	अस्वर्दयेथाम्	अस्वर्दयध्वम्
	अस्वर्दये	अस्वर्दयावहि	अस्वर्दयामहि
अ०	असिस्वर्दत	असिस्वर्देताम्	असिस्वर्दन्त
	असिस्वर्दथाः	असिस्वर्देथाम्	असिस्वर्दध्वम्
	असिस्वर्दे	असिस्वर्दावहि	असिस्वर्दामहि
प०	स्वर्दयाञ्चक्रे	स्वर्दयाञ्चक्राते	स्वर्दयाञ्चक्रिरे
	स्वर्दयाञ्चकृषे	स्वर्दयाञ्चक्राथे	स्वर्दयाञ्चकृढ्वे
	स्वर्दयाञ्चक्रे	स्वर्दयाञ्चकृवहे	स्वर्दयाञ्चकृमहे

स्वर्दयाम्बभूव । स्वर्दयामास

आ०	स्वर्दयिषीष्ट	स्वर्दयिषीयास्ताम्	स्वर्दयिषीरन्
	स्वर्दयिषीष्ठाः	स्वर्दयिषीयास्थाम्	स्वर्दयिषीढ्वम् ध्वम्
	स्वर्दयिषीय	स्वर्दयिषीवहि	स्वर्दयिषीमहि
श्व०	स्वर्दयिता	स्वर्दयितारौ	स्वर्दयितारः
	स्वर्दयितासे	स्वर्दयितासाथे	स्वर्दयिताध्वे
	स्वर्दयिताहे	स्वर्दयितास्वहे	स्वर्दयितास्महे
भ०	स्वर्दयिष्यते	स्वर्दयिष्येते	स्वर्दयिष्यन्ते
	स्वर्दयिष्यसे	स्वर्दयिष्येथे	स्वर्दयिष्यध्वे
	स्वर्दयिष्ये	स्वर्दयिष्यावहे	स्वर्दयिष्यामहे
क्रि०	अस्वर्दयिष्यत	अस्वर्दयिष्येताम्	अस्वर्दयिष्यन्त
	अस्वर्दयिष्यथाः	अस्वर्दयिष्येथाम्	अस्वर्दयिष्यध्वम्
	अस्वर्दयिष्ये	अस्वर्दयिष्यावहि	अस्वर्दयिष्यामहि

CC-0. Public Domain. Vipin Kumar Collection, Deoband

Digitized by Madhuban Trust

732 उर्दि (ऊर्द्) मानक्रीडनयोश्च ।

व०	ऊर्दयति	ऊर्दयतः	ऊर्दयन्ति
	ऊर्दयसि	ऊर्दयथः	ऊर्दयथ
	ऊर्दयामि	ऊर्दयावः	ऊर्दयामः
स०	ऊर्दयेत्	ऊर्दयेताम्	ऊर्दयेयुः
	ऊर्दयेः	ऊर्दयेतम्	ऊर्दयेत
	ऊर्दयेयम्	ऊर्दयेव	ऊर्दयेम
प०	ऊर्दयतु ऊर्दयतात्	ऊर्दयताम्	ऊर्दयन्तु
	ऊर्दय ऊर्दयतात्	ऊर्दयतम्	ऊर्दयत
	ऊर्दयानि	ऊर्दयाव	ऊर्दयाम
ह्य०	और्दयत्	और्दयताम्	और्दयन्
	और्दयः	और्दयतम्	और्दयत
	और्दयम्	और्दयाव	और्दयाम
अ०	और्दिदत्	और्दिदताम्	और्दिदन्
	और्दिदः	और्दिदतम्	और्दिदत
	और्दिदम्	और्दिदाव	और्दिदाम
प०	ऊर्दयाञ्चकार	ऊर्दयाञ्चक्रतुः	ऊर्दयाञ्चक्रुः
	ऊर्दयाञ्चकर्थ	ऊर्दयाञ्चक्रथुः	ऊर्दयाञ्चक्र
	ऊर्दयाञ्चकार-चकर	ऊर्दयाञ्चकृव	ऊर्दयाञ्चकृम

ऊर्दयाम्बभूव । ऊर्दयामास

आ०	ऊर्द्यात्	ऊर्द्यास्ताम्	ऊर्द्यासुः
	ऊर्द्याः	ऊर्द्यास्तम्	ऊर्द्यास्त
	ऊर्द्यासम्	ऊर्द्यास्व	ऊर्द्यास्म
श्व०	ऊर्दयिता	ऊर्दयितारौ	ऊर्दयितारः
	ऊर्दयितासि	ऊर्दयितास्थः	ऊर्दयितास्थ
	ऊर्दयितास्मि	ऊर्दयितास्वः	ऊर्दयितास्मः
भ०	ऊर्दयिष्यति	ऊर्दयिष्यतः	ऊर्दयिष्यन्ति
	ऊर्दयिष्यसि	ऊर्दयिष्यथः	ऊर्दयिष्यथ
	ऊर्दयिष्यामि	ऊर्दयिष्यावः	ऊर्दयिष्यामः
क्रि०	और्दयिष्यत्	और्दयिष्यताम्	और्दयिष्यन्
	और्दयिष्यः	और्दयिष्यतम्	और्दयिष्यत
	और्दयिष्यम्	और्दयिष्याव	और्दयिष्याम

व०	ऊर्दयते	ऊर्दयेते	ऊर्दयन्ते
	ऊर्दयसे	ऊर्दयेथे	ऊर्दयध्वे
	ऊर्दये	ऊर्दयावहे	ऊर्दयामहे
स०	ऊर्दयेत	ऊर्दयेयाताम्	ऊर्दयेरन्
	ऊर्दयेथाः	ऊर्दयेयाथाम्	ऊर्दयेध्वम्
	ऊर्दयेय	ऊर्दयेवहि	ऊर्दयेमहि
प०	ऊर्दयताम्	ऊर्दयेताम्	ऊर्दयन्ताम्
	ऊर्दयस्व	ऊर्दयेथाम्	ऊर्दयध्वम्
	ऊर्दयै	ऊर्दयावहै	ऊर्दयामहै
ह्य०	और्दयत	और्दयेताम्	और्दयन्त
	और्दयथाः	और्दयेथाम्	और्दयध्वम्
	और्दये	और्दयावहि	और्दयामहि
अ०	और्दिदत	और्दिदेताम्	और्दिदन्त
	और्दिदथाः	और्दिदेथाम्	और्दिदध्वम्
	और्दिदे	और्दिदावहि	और्दिदामहि
प०	ऊर्दयाञ्चक्रे	ऊर्दयाञ्चक्राते	ऊर्दयाञ्चक्रिरे
	ऊर्दयाञ्चकृषे	ऊर्दयाञ्चक्राथे	ऊर्दयाञ्चकृढ्वे
	ऊर्दयाञ्चक्रे	ऊर्दयाञ्चकृवहे	ऊर्दयाञ्चकृमहे

ऊर्दयाम्बभूव । ऊर्दयामास

आ०	ऊर्दयिषीष्ट	ऊर्दयिषीयास्ताम्	ऊर्दयिषीरन्
	ऊर्दयिषीष्ठाः	ऊर्दयिषीयास्थाम्	ऊर्दयिषीढ्वम्, ध्वम्
	ऊर्दयिषीय	ऊर्दयिषीवहि	ऊर्दयिषीमहि
श्व०	ऊर्दयिता	ऊर्दयितारौ	ऊर्दयितारः
	ऊर्दयितासे	ऊर्दयितासाथे	ऊर्दयिताध्वे
	ऊर्दयिताहे	ऊर्दयितास्वहे	ऊर्दयितास्महे
भ०	ऊर्दयिष्यते	ऊर्दयिष्येते	ऊर्दयिष्यन्ते
	ऊर्दयिष्यसे	ऊर्दयिष्येथे	ऊर्दयिष्यध्वे
	ऊर्दयिष्ये	ऊर्दयिष्यावहे	ऊर्दयिष्यामहे
क्रि०	और्दयिष्यत	और्दयिष्येताम्	और्दयिष्यन्त
	और्दयिष्यथाः	और्दयिष्येथाम्	और्दयिष्यध्वम्
	और्दयिष्ये	और्दयिष्यावहि	और्दयिष्यामहि

CC-0. Public Domain. Vipin Kumar Collection, Deoband

Digitized by Madhuban Trust

733 कुर्दि (कूर्द्) क्रीडायाम् ।

व०	कूर्दयति	कूर्दयतः	कूर्दयन्ति
	कूर्दयसि	कूर्दयथः	कूर्दयथ
	कूर्दयामि	कूर्दयावः	कूर्दयामः
स०	कूर्दयेत्	कूर्दयेताम्	कूर्दयेयुः
	कूर्दयेः	कूर्दयेतम्	कूर्दयेत
	कूर्दयेयम्	कूर्दयेव	कूर्दयेम
प०	कूर्दयतु कूर्दयतात्	कूर्दयताम	कूर्दयन्तु
	कूर्दय कूर्दयतात्	कूर्दयतम्	कूर्दयत
	कूर्दयानि	कूर्दयाव	कूर्दयाम
ह्य०	अकूर्दयत्	अकूर्दयताम	अकूर्दयन्
	अकूर्दयः	अकूर्दयतम्	अकूर्दयत
	अकूर्दयम्	अकूर्दयाव	अकूर्दयाम
अ०	अचुकूर्दत्	अचुकूर्दताम्	अचुकूर्दन्
	अचुकूर्दः	अचुकूर्दतम्	अचुकूर्दत
	अचुकूर्दम्	अचुकूर्दाव	अचुकूर्दाम
प०	कूर्दयाञ्चकार	कूर्दयाञ्चक्रतुः	कूर्दयाञ्चक्रुः
	कूर्दयाञ्चकर्थ	कूर्दयाञ्चक्रथुः	कूर्दयाञ्चक्र
	कूर्दयाञ्चकार-चकर	कूर्दयाञ्चकृव	कूर्दयाञ्चकृम
	कूर्दयाम्बभूव । कूर्दयामास		
आ०	कूर्द्यात्	कूर्द्यास्ताम्	कूर्द्यासुः
	कूर्द्याः	कूर्द्यास्तम्	कूर्द्यास्त
	कूर्द्यासम्	कूर्द्यास्व	कूर्द्यास्म
श्व०	कूर्दयिता	कूर्दयितारौ	कूर्दयितारः
	कूर्दयितासि	कूर्दयितास्थः	कूर्दयितास्थ
	कूर्दयितास्मि	कूर्दयितास्वः	कूर्दयितास्मः
भ०	कूर्दयिष्यति	कूर्दयिष्यतः	कूर्दयिष्यन्ति
	कूर्दयिष्यसि	कूर्दयिष्यथः	कूर्दयिष्यथ
	कूर्दयिष्यामि	कूर्दयिष्यावः	कूर्दयिष्यामः
क्रि०	अकूर्दयिष्यत्	अकूर्दयिष्यताम्	अकूर्दयिष्यन्
	अकूर्दयिष्यः	अकूर्दयिष्यतम्	अकूर्दयिष्यत
	अकूर्दयिष्यम्	अकूर्दयिष्याव	अकूर्दयिष्याम

व०	कूर्दयते	कूर्दयेते	कूर्दयन्ते
	कूर्दयसे	कूर्दयेथे	कूर्दयध्वे
	कूर्दये	कूर्दयावहे	कूर्दयामहे
स०	कूर्दयेत	कूर्दयेयाताम्	कूर्दयेरन्
	कूर्दयेथाः	कूर्दयेयाथाम्	कूर्दयेध्वम्
	कूर्दयेय	कूर्दयेवहि	कूर्दयेमहि
प०	कूर्दयताम्	कूर्दयेताम्	कूर्दयन्ताम्
	कूर्दयस्व	कूर्दयेथाम्	कूर्दयध्वम्
	कूर्दयै	कूर्दयावहै	कूर्दयामहै
ह्य०	अकूर्दयत	अकूर्दयेताम्	अकूर्दयन्त
	अकूर्दयथाः	अकूर्दयेथाम्	अकूर्दयध्वम्
	अकूर्दये	अकूर्दयावहि	अकूर्दयामहि
अ०	अचुकूर्दत	अचुकूर्देताम्	अचुकूर्दन्त
	अचुकूर्दथाः	अचुकूर्देथाम्	अचुकूर्दध्वम्
	अचुकूर्दे	अचुकूर्दावहि	अचुकूर्दामहि
प०	कूर्दयाञ्चक्रे	कूर्दयाञ्चक्राते	कूर्दयाञ्चक्रिरे
	कूर्दयाञ्चकृषे	कूर्दयाञ्चक्राथे	कूर्दयाञ्चकृढ्वे
	कूर्दयाञ्चक्रे	कूर्दयाञ्चकृवहे	कूर्दयाञ्चकृमहे
	कूर्दयाम्बभूव । कूर्दयामास		
आ०	कूर्दयिषीष्ट	कूर्दयिषीयास्ताम्	कूर्दयिषीरन्
	कूर्दयिषीष्ठाः	कूर्दयिषीयास्थाम्	कूर्दयिषीढ्वम् ध्वम्
	कूर्दयिषीय	कूर्दयिषीवहि	कूर्दयिषीमहि
श्व०	कूर्दयिता	कूर्दयितारौ	कूर्दयितारः
	कूर्दयितासे	कूर्दयितासाथे	कूर्दयिताध्वे
	कूर्दयिताहे	कूर्दयितास्वहे	कूर्दयितास्महे
भ०	कूर्दयिष्यते	कूर्दयिष्येते	कूर्दयिष्यन्ते
	कूर्दयिष्यसे	कूर्दयिष्येथे	कूर्दयिष्यध्वे
	कूर्दयिष्ये	कूर्दयिष्यावहे	कूर्दयिष्यामहे
क्रि०	अकूर्दयिष्यत	अकूर्दयिष्येताम्	अकूर्दयिष्यन्त
	अकूर्दयिष्यथाः	अकूर्दयिष्येथाम्	अकूर्दयिष्यध्वम्
	अकूर्दयिष्ये	अकूर्दयिष्यावहि	अकूर्दयिष्यामहि

CC-0. Public Domain. Vipin Kumar Collection, Deoband

Digitized by Madhuban Trust

734 गुर्दि (गूर्दै) क्रीडायाम् ।

व० गूर्दयति गूर्दयतः गूर्दयन्ति
गूर्दयसि गूर्दयथः गूर्दयथ
गूर्दयामि गूर्दयावः गूर्दयामः

स० गूर्दयेत् गूर्दयेताम् गूर्दयेयुः
गूर्दयेः गूर्दयेतम् गूर्दयेत
गूर्दयेयम् गूर्दयेव गूर्दयेम

प० गूर्दयतु गूर्दयतात् गूर्दयताम् गूर्दयन्तु
गूर्दय गूर्दयतात् गूर्दयतम् गूर्दयत
गूर्दयानि गूर्दयाव गूर्दयाम

ह्य० अगूर्दयत् अगूर्दयताम् अगूर्दयन्
अगूर्दयः अगूर्दयतम् अगूर्दयत
अगूर्दयम् अगूर्दयाव अगूर्दयाम

अ० अजुगूर्दत् अजुगूर्दताम् अगूर्दन्
अजुगूर्दः अजुगूर्दतम् अजुगूर्दत
अजुगूर्दम अजुगूर्दाव अजुगूर्दाम

प० गूर्दयाञ्चकार गूर्दयाञ्चक्रतुः गूर्दयाञ्चक्रुः
गूर्दयाञ्चकर्थ गूर्दयाञ्चक्रथुः गूर्दयाञ्चक
गूर्दयाञ्चकार-चकर गूर्दयाञ्चकृव गूर्दयाञ्चकृम

गूर्दयाम्बभूव । गूर्दयामास

आ० गूर्यात् गूर्यास्ताम् गूर्यासुः
गूर्याः गूर्यास्तम् गूर्यास्त
गूर्यासम् गूर्यास्व गूर्यास्म

श्व० गूर्दयिता गूर्दयितारौ गूर्दयितारः
गूर्दयितासि गूर्दयितास्थः गूर्दयितास्थ
गूर्दयितास्मि गूर्दयितास्वः गूर्दयितास्मः

भ० गूर्दयिष्यति गूर्दयिष्यतः गूर्दयिष्यन्ति
गूर्दयिष्यसि गूर्दयिष्यथः गूर्दयिष्यथ
गूर्दयिष्यामि गूर्दयिष्यावः गूर्दयिष्यामः

क्रि० अगूर्दयिष्यत् अगूर्दयिष्यताम् अगूर्दयिष्यन्
अगूर्दयिष्यः अगूर्दयिष्यतम् अगूर्दयिष्यत
अगूर्दयिष्यम् अगूर्दयिष्याव अगूर्दयिष्याम

व० गूर्दयते गूर्दयेते गूर्दयन्ते
गूर्दयसे गूर्दयेथे गूर्दयध्वे
गूर्दये गूर्दयावहे गूर्दयामहे

स० गूर्दयेत गूर्दयेयाताम् गूर्दयेरन्
गूर्दयेथाः गूर्दयेयाथाम् गूर्दयेध्वम्
गूर्दयेय गूर्दयेवहि गूर्दयेमहि

प० गूर्दयताम् गूर्दयेताम् गूर्दयन्ताम्
गूर्दयस्व गूर्दयेथाम् गूर्दयध्वम्
गूर्दयै गूर्दयावहै गूर्दयामहै

ह्य० अगूर्दयत अगूर्दयेताम् अगूर्दयन्त
अगूर्दयथाः अगूर्दयेथाम् अगूर्दयध्वम्
अगूर्दये अगूर्दयावहि अगूर्दयामहि

अ० अजुगूर्दत अजुगूर्देताम् अजुगूर्दन्त
अजुगूर्दथाः अजुगूर्देथाम् अजुगूर्दध्वम्
अजुगूर्दे अजुगूर्दावहि अजुगूर्दामहि

प० गूर्दयाञ्चक्रे गूर्दयाञ्चक्राते गूर्दयाञ्चक्रिरे
गूर्दयाञ्चकृषे गूर्दयाञ्चक्राथे गूर्दयाञ्चकृढ्वे
गूर्दयाञ्चक्रे गूर्दयाञ्चकृवहे गूर्दयाञ्चकृमहे

गूर्दयाम्बभूव । गूर्दयामास

आ० गूर्दयिषीष्ट गूर्दयिषीयास्ताम् गूर्दयिषीरन्
गूर्दयिषीष्ठाः गूर्दयिषीयास्थाम् गूर्दयिषीढ्वम्
ध्वम्
गूर्दयिषीय गूर्दयिषीवहि गूर्दयिषीमहि

श्व० गूर्दयिता गूर्दयितारौ गूर्दयितारः
गूर्दयितासे गूर्दयितासाथे गूर्दयिताध्वे
गूर्दयिताहे गूर्दयितास्वहे गूर्दयितास्महे

भ० गूर्दयिष्यते गूर्दयिष्येते गूर्दयिष्यन्ते
गूर्दयिष्यसे गूर्दयिष्येथे गूर्दयिष्यध्वे
गूर्दयिष्ये गूर्दयिष्यावहे गूर्दयिष्यामहे

क्रि० अगूर्दयिष्यत अगूर्दयिष्येताम् अगूर्दयिष्यन्त
अगूर्दयिष्यथाः अगूर्दयिष्येथाम् अगूर्दयिष्यध्वम्
अगूर्दयिष्ये अगूर्दयिष्यावहि अगूर्दयिष्यामहि

CC-0. Public Domain. Vipin Kumar Collection, Deoband

Digitized by Madhuban Trust

735 गुदि (गुद्) क्रीडायाम् ।

व०	गोदयति	गोदयतः	गोदयन्ति
	गोदयसि	गोदयथः	गोदयथ
	गोदयामि	गोदयावः	गोदयामः
स०	गोदयेत्	गोदयेताम्	गोदयेयुः
	गोदयेः	गोदयेतम्	गोदयेत
	गोदयेयम्	गोदयेव	गोदयेम
प०	गोदयतु गोदयतात्	गोदयताम्	गोदयन्तु
	गोदय ,,	गोदयतम्	गोदयत
	गोदयानि	गोदयाव	गोदयाम
ह्य०	अगोदयत्	अगोदयताम्	अगोदयन्
	अगोदयः	अगोदयतम्	अगोदयत
	अगोदयम्	अगोदयाव	अगोदयाम
अ०	अजूगुदत्	अजूगुदताम्	अजूगुदन्
	अजूगुदः	अजूगुदतम्	अजूगुदत
	अजूगुदम्	अजूगुदाव	अजूगुदाम
प०	गोदयाञ्चकार	गोदयाञ्चक्रतुः	गोदयाञ्चक्रुः
	गोदयाञ्चकर्थ	गोदयाञ्चक्रथुः	गोदयाञ्चक्र
	गोदयाञ्चकार-चकर	गोदयाञ्चकृव	गोदयाञ्चकृम
	गोदयाम्बभूव ।	गोदयामास	
आ०	गोद्यात्	गोद्यास्ताम्	गोद्यासुः
	गोद्याः	गोद्यास्तम्	गोद्यास्त
	गोद्यासम्	गोद्यास्व	गोद्यास्म
श्व०	गोदयिता	गोदयितारौ	गोदयितारः
	गोदयितासि	गोदयितास्थः	गोदयितास्थ
	गोदयितास्मि	गोदयितास्वः	गोदयितास्मः
भ०	गोदयिष्यति	गोदयिष्यतः	गोदयिष्यन्ति
	गोदयिष्यसि	गोदयिष्यथः	गोदयिष्यथ
	गोदयिष्यामि	गोदयिष्यावः	गोदयिष्यामः
क्रि०	अगोदयिष्यत्	अगोदयिष्यताम्	अगोदयिष्यन्
	अगोदयिष्यः	अगोदयिष्यतम्	अगोदयिष्यत
	अगोदयिष्यम्	अगोदयिष्याव	अगोदयिष्याम

व०	गोदयते	गोदयेते	गोदयन्ते
	गोदयसे	गोदयेथे	गोदयध्वे
	गोदये	गोदयावहे	गोदयामहे
स०	गोदयेत	गोदयेयाताम्	गोदयेरन्
	गोदयेथाः	गोदयेयाथाम्	गोदयेध्वम्
	गोदयेय	गोदयेवहि	गोदयेमहि
प०	गोदयताम्	गोदयेताम्	गोदयन्ताम्
	गोदयस्व	गोदयेथाम्	गोदयध्वम्
	गोदयै	गोदयावहै	गोदयामहै
ह्य०	अगोदयत	अगोदयेताम्	अगोदयन्त
	अगोदयथाः	अगोदयेथाम्	अगोदयध्वम्
	अगोदये	अगोदयावहि	अगोदयामहि
अ०	अजूगुदत	अजूगुदेताम्	अजूगुदन्त
	अजूगुदथाः	अजूगुदेथाम्	अजूगुदध्वम्
	अजूगुदे	अजूगुदावहि	अजूगुदामहि
प०	गोदयाञ्चक्रे	गोदयाञ्चक्राते	गोदयाञ्चक्रिरे
	गोदयाञ्चकृषे	गोदयाञ्चक्राथे	गोदयाञ्चकृढ्वे
	गोदयाञ्चक्रे	गोदयाञ्चकृवहे	गोदयाञ्चकृमहे
	गोदयाम्बभूव ।	गोदयामास	
आ०	गोदयिषीष्ट	गोदयिषीयास्ताम्	गोदयिषीरन्
	गोदयिषीष्ठाः	गोदयिषीयास्थाम्	गोदयिषीढ्वम् ध्वम्
	गोदयिषीय	गोदयिषीवहि	गोदयिषीमहि
श्व०	गोदयिता	गोदयितारौ	गोदयितारः
	गोदयितासे	गोदयितासाथे	गोदयिताध्वे
	गोदयिताहे	गोदयितास्वहे	गोदयितास्महे
भ०	गोदयिष्यते	गोदयिष्येते	गोदयिष्यन्ते
	गोदयिष्यसे	गोदयिष्येथे	गोदयिष्यध्वे
	गोदयिष्ये	गोदयिष्यावहे	गोदयिष्यामहे
क्रि०	अगोदयिष्यत	अगोदयिष्येताम्	अगोदयिष्यन्त
	अगोदयिष्यथाः	अगोदयिष्येथाम्	अगोदयिष्यध्वम्
	अगोदयिष्ये	अगोदयिष्यावहि	अगोदयिष्यामहि

CC-0. Public Domain. Vipin Kumar Collection, Deoband

Digitized by Madhuban Trust

736 षूदि (सूद्) क्षरणे ।

व० सूदयति सूदयतः सूदयन्ति
सूदयसि सूदयथः सूदयथ
सूदयामि सूदयावः सूदयामः

स० सूदयेत् सूदयेताम् सूदयेयुः
सूदयेः सूदयेतम् सूदयेत
सूदयेयम् सूदयेव सूदयेम

प० सूदयतु सूदयतात् सूदयताम् सूदयन्तु
सूदय ,, सूदयतम् सूदयत
सूदयानि सूदयाव सूदयाम

ह्य० असूदयत् असूदयताम् असूदयन्
असूदयः असूदयतम् असूदयत
असूदयम् असूदयाव असूदयाम

अ० असूषुदत् असूषुदताम् असूषुदन्
असूषुदः असूषुदतम् असूषुदत
असूषुदम् असूषुदाव असूषुदाम

प० सूदयाञ्चकार सूदयाञ्चक्रतुः सूदयाञ्चक्रुः
सूदयाञ्चकर्थ सूदयाञ्चक्रथुः सूदयाञ्चक्र
सूदयाञ्चकार-चकर सूदयाञ्चकृव सूदयाञ्चकृम

सूदयाम्बभूव । सूदयामास

आ० सूद्यात् सूद्यास्ताम् सूद्यासुः
सूद्याः सूद्यास्तम् सूद्यास्त
सूद्यासम् सूद्यास्व सूद्यास्म

श्व० सूदयिता सूदयितारौ सूदयितारः
सूदयितासि सूदयितास्थः सूदयितास्थ
सूदयितास्मि सूदयितास्वः सूदयितास्मः

भ० सूदयिष्यति सूदयिष्यतः सूदयिष्यन्ति
सूदयिष्यसि सूदयिष्यथः सूदयिष्यथ
सूदयिष्यामि सूदयिष्यावः सूदयिष्यामः

क्रि० असूदयिष्यत् असूदयिष्यताम् असूदयिष्यन्
असूदयिष्यः असूदयिष्यतम् असूदयिष्यत
असूदयिष्यम् असूदयिष्याव असूदयिष्याम

व० सूदयते सूदयेते सूदयन्ते
सूदयसे सूदयेथे सूदयध्वे
सूदये सूदयावहे सूदयामहे

स० सूदयेत सूदयेयाताम् सूदयेरन्
सूदयेथाः सूदयेयाथाम् सूदयेध्वम्
सूदयेय सूदयेवहि सूदयेमहि

प० सूदयताम् सूदयेताम् सूदयन्ताम्
सूदयस्व सूदयेथाम् सूदयध्वम्
सूदयै सूदयावहै सूदयामहै

ह्य० असूदयत असूदयेताम् असूदयन्त
असूदयथाः असूदयेथाम् असूदयध्वम्
असूदये असूदयावहि असूदयामहि

अ० असूषुदत असूषुदेताम् असूषुदन्त
असूषुदथाः असूषुदेथाम् असूषुदध्वम्
असूषुदे असूषुदावहि असूषुदामहि

प० सूदयाञ्चक्रे सूदयाञ्चक्राते सूदयाञ्चक्रिरे
सूदयाञ्चकृषे सूदयाञ्चक्राथे सूदयाञ्चकृढ्वे
सूदयाञ्चक्रे सूदयाञ्चकृवहे सूदयाञ्चकृमहे

सूदयाम्बभूव । सूदयामास

आ० सूदयिषीष्ट सूदयिषीयास्ताम् सूदयिषीरन्
सूदयिषीष्ठाः सूदयिषीयास्थाम् सूदयिषीढ्वम्
ध्वम्
सूदयिषीय सूदयिषीवहि सूदयिषीमहि

श्व० सूदयिता सूदयितारौ सूदयितारः
सूदयितासे सूदयितासाथे सूदयिताध्वे
सूदयिताहे सूदयितास्वहे सूदयितास्महे

भ० सूदयिष्यते सूदयिष्येते सूदयिष्यन्ते
सूदयिष्यसे सूदयिष्येथे सूदयिष्यध्वे
सूदयिष्ये सूदयिष्यावहे सूदयिष्यामहे

क्रि० असूदयिष्यत असूदयिष्येताम् असूदयिष्यन्त
असूदयिष्यथाः असूदयिष्येथाम् असूदयिष्यध्वम्
असूदयिष्ये असूदयिष्यावहि असूदयिष्यामहि

CC-0. Public Domain. Vipin Kumar Collection, Deoband

Digitized by Madhuban Trust

737 हादि (हाद्) शब्दे

व०	हादयति	हादयतः	हादयन्ति	
	हादयसि	हादयथः	हादयथ	
	हादयामि	हादयावः	हादयामः	
स०	हादयेत्	हादयेताम्	हादयेयुः	
	हादयेः	हादयेतम्	हादयेत	
	हादयेयम्	हादयेव	हादयेम	
प०	हादयतु	हादयतात्	हादयताम्	हादयन्तु
	हादय	हादयतात्	हादयतम्	हादयत
	हादयानि	हादयाव	हादयाम	
ह्य०	अहादयत्	अहादयताम्	अहादयन्	
	अहादयः	अहादयतम्	अहादयत	
	अहादयम्	अहादयाव	अहादयाम	
अ०	अजिहदत्	अजिहदताम्	अजिहदन्	
	अजिहदः	अजिहदतम्	अजिहदत	
	अजिहदम्	अजिहदाव	अजिहदाम	
प०	हादयाञ्चकार	हादयाञ्चक्रतुः	हादयाञ्चक्रुः	
	हादयाञ्चकर्थ	हादयाञ्चक्रथुः	हादयाञ्चक्र	
	हादयाञ्चकार-चकर	हादयाञ्चकृव	हादयाञ्चकृम	

हादयाम्बभूव । हादयामास

आ०	हाद्यात्	हाद्यास्ताम्	हाद्यासुः
	हाद्याः	हाद्यास्तम्	हाद्यास्त
	हाद्यासम्	हाद्यास्व	हाद्यास्म
श्व०	हादयिता	हादयितारौ	हादयितारः
	हादयितासि	हादयितास्थः	हादयितास्थ
	हादयितास्मि	हादयितास्वः	हादयितास्मः
भ०	हादयिष्यति	हादयिष्यतः	हादयिष्यन्ति
	हादयिष्यसि	हादयिष्यथः	हादयिष्यथ
	हादयिष्यामि	हादयिष्यावः	हादयिष्यामः
क्रि०	अहादयिष्यत्	अहादयिष्यताम्	अहादयिष्यन्
	अहादयिष्यः	अहादयिष्यतम्	अहादयिष्यत
	अहादयिष्यम्	अहादयिष्याव	अहादयिष्याम

व०	हादयते	हादयेते	हादयन्ते
	हादयसे	हादयेथे	हादयध्वे
	हादये	हादयावहे	हादयामहे
स०	हादयेत	हादयेयाताम्	हादयेरन्
	हादयेथाः	हादयेयाथाम्	हादयेध्वम्
	हादयेय	हादयेवहि	हादयेमहि
प०	हादयताम्	हादयेताम्	हादयन्ताम्
	हादयस्व	हादयेथाम्	हादयध्वम्
	हादयै	हादयावहै	हादयामहै
ह्य०	अहादयत	अहादयेताम्	अहादयन्त
	अहादयथाः	अहादयेथाम्	अहादयध्वम्
	अहादये	अहादयावहि	अहादयामहि
अ०	अजिहदत	अजिहदेताम्	अजिहदन्त
	अजिहदथाः	अजिहदेथाम्	अजिहदध्वम्
	अजिहदे	अजिहदावहि	अजिहदामहि
प०	हादयाञ्चक्रे	हादयाञ्चक्राते	हादयाञ्चक्रिरे
	हादयाञ्चकृषे	हादयाञ्चक्राथे	हादयाञ्चकृढ्वे
	हादयाञ्चक्रे	हादयाञ्चकृवहे	हादयाञ्चकृमहे

हादयाम्बभूव । हादयामास

आ०	हादयिषीष्ट	हादयिषीयास्ताम्	हादयिषीरन्
	हादयिषीष्ठाः	हादयिषीयास्थाः	हादयिषीढ्वम्
			ध्वम्
	हादयिषीय	हादयिषीवहि	हादयिषीमहि
श्व०	हादयिता	हादयितारौ	हादयितारः
	हादयितासे	हादयितासाथे	हादयिताध्वे
	हादयिताहे	हादयितास्वहे	हादयितास्महे
भ०	हादयिष्यते	हादयिष्येते	हादयिष्यन्ते
	हादयिष्यसे	हादयिष्येथे	हादयिष्यध्वे
	हादयिष्ये	हादयिष्यावहे	हादयिष्यामहे
क्रि०	अहादयिष्यत	अहादयिष्येताम्	अहादयिष्यन्त
	अहादयिष्यथाः	अहादयिष्येथाम्	अहादयिष्यध्वम्
	अहादयिष्ये	अहादयिष्यावहि	अहादयिष्यामहि

CC-0. Public Domain. Vipin Kumar Collection, Deoband

Digitized by Madhuban Trust

738 ह्लादैङ् (ह्लाद्) सुखे च ।

व० ह्लादयति ह्लादयतः ह्लादयन्ति
ह्लादयसि ह्लादयथः ह्लादयथ
ह्लादयामि ह्लादयावः ह्लादयामः

स० ह्लादयेत् ह्लादयेताम् ह्लादयेयुः
ह्लादयेः ह्लादयेतम् ह्लादयेत
ह्लादयेयम् ह्लादयेव ह्लादयेम

प० ह्लादयतु ह्लादयतात् ह्लादयताम् ह्लादयन्तु
ह्लादय ,, ह्लादयतम् ह्लादयत
ह्लादयानि ह्लादयाव ह्लादयाम

ह्य० अह्लादयत् अह्लादयताम् अह्लादयन्
अह्लादयः अह्लादयतम् अह्लादयत
अह्लादयम् अह्लादयाव अह्लादयाम

अ० अजिह्लदत् अजिह्लदताम् अजिह्लदन्
अजिह्लदः अजिह्लदतम् अजिह्लदत
अजिह्लदम अजिह्लदाव अजिह्लदाम

प० ह्लादयाञ्चकार ह्लादयाञ्चक्रतुः ह्लादयाञ्चक्रुः
ह्लादयाञ्चकर्थ ह्लादयाञ्चक्रथुः ह्लादयाञ्चक्र
ह्लादयाञ्चकार-चकर ह्लादयाञ्चकृव ह्लादयाञ्चकृम

ह्लादयाम्बभूव । ह्लादयामास

आ० ह्लाद्यात् ह्लाद्यास्ताम् ह्लाद्यासुः
ह्लाद्याः ह्लाद्यास्तम् ह्लाद्यास्त
ह्लाद्यासम् ह्लाद्यास्व ह्लाद्यास्म

श्व० ह्लादयिता ह्लादयितारौ ह्लादयितारः
ह्लादयितासि ह्लादयितास्थः ह्लादयितास्थ
ह्लादयितास्मि ह्लादयितास्वः ह्लादयितास्मः

भ० ह्लादयिष्यति ह्लादयिष्यतः ह्लादयिष्यन्ति
ह्लादयिष्यसि ह्लादयिष्यथः ह्लादयिष्यथ
ह्लादयिष्यामि ह्लादयिष्यावः ह्लादयिष्यामः

क्रि० अह्लादयिष्यत् अह्लादयिष्यताम् अह्लादयिष्यन्
अह्लादयिष्यः अह्लादयिष्यतम् अह्लादयिष्यत
अह्लादयिष्यम् अह्लादयिष्याव अह्लादयिष्याम

व० ह्लादयते ह्लादयेते ह्लादयन्ते
ह्लादयसे ह्लादयेथे ह्लादयध्वे
ह्लादये ह्लादयावहे ह्लादयामहे

स० ह्लादयेत ह्लादयेयाताम् ह्लादयेरन्
ह्लादयेथाः ह्लादयेयाथाम् ह्लादयेध्वम्
ह्लादयेय ह्लादयेवहि ह्लादयेमहि

प० ह्लादयताम् ह्लादयेताम् ह्लादयन्ताम्
ह्लादयस्व ह्लादयेथाम् ह्लादयध्वम्
ह्लादयै ह्लादयावहै ह्लादयामहै

ह्य० अह्लादयत अह्लादयेताम् अह्लादयन्त
अह्लादयथाः अह्लादयेथाम् अह्लादयध्वम्
अह्लादये अह्लादयावहि अह्लादयामहि

अ० अजिह्लदत अजिह्लदेताम् अजिह्लदन्त
अजिह्लदथाः अजिह्लदेथाम् अजिह्लदध्वम्
अजिह्लदे अजिह्लदावहि अजिह्लदामहि

प० ह्लादयाञ्चक्रे ह्लादयाञ्चक्राते ह्लादयाञ्चक्रिरे
ह्लादयाञ्चकृषे ह्लादयाञ्चक्राथे ह्लादयाञ्चकृढ्वे
ह्लादयाञ्चक्रे ह्लादयाञ्चकृवहे ह्लादयाञ्चकृमहे

ह्लादयाम्बभूव । ह्लादयामास

आ० ह्लादयिषीष्ट ह्लादयिषीयास्ताम् ह्लादयिषीरन्
ह्लादयिषीष्ठाः ह्लादयिषीयास्थाम् ह्लादयिषीढ्वम्
ध्वम्
ह्लादयिषीय ह्लादयिषीवहि ह्लादयिषीमहि

श्व० ह्लादयिता ह्लादयितारौ ह्लादयितारः
ह्लादयितासे ह्लादयितासाथे ह्लादयिताध्वे
ह्लादयिताहे ह्लादयितास्वहे ह्लादयितास्महे

भ० ह्लादयिष्यते ह्लादयिष्येते ह्लादयिष्यन्ते
ह्लादयिष्यसे ह्लादयिष्येथे ह्लादयिष्यध्वे
ह्लादयिष्ये ह्लादयिष्यावहे ह्लादयिष्यामहे

क्रि० अह्लादयिष्यत अह्लादयिष्येताम् अह्लादयिष्यन्त
अह्लादयिष्यथाः अह्लादयिष्येथाम् अह्लादयिष्यध्वम्
अह्लादयिष्ये अह्लादयिष्यावहि अह्लादयिष्यामहि

CC-0. Public Domain. Vipin Kumar Collection, Deoband

Digitized by Madhuban Trust

739 पर्दि (पर्दॅ) कुत्सिते शब्दे ।

व०	पर्दयति	पर्दयतः	पर्दयन्ति
	पर्दयसि	पर्दयथः	पर्दयथ
	पर्दयामि	पर्दयावः	पर्दयामः
स०	पर्दयेत्	पर्दयेताम्	पर्दयेयुः
	पर्दयेः	पर्दयेतम्	पर्दयेत
	पर्दयेयम्	पर्दयेव	पर्दयेम
प०	पर्दयतु पर्दयतात्	पर्दयताम्	पर्दयन्तु
	पर्दय पर्दयतात्	पर्दयतम्	पर्दयत
	पर्दयानि	पर्दयाव	पर्दयाम
ह्य०	अपर्दयत्	अपर्दयताम्	अपर्दयन्
	अपर्दयः	अपर्दयतम्	अपर्दयत
	अपर्दयम्	अपर्दयाव	अपर्दयाम
अ०	अपपर्दत्	अपपर्दताम्	अपपर्दन्
	अपपर्दः	अपपर्दतम्	अपपर्दत
	अपपर्दम्	अपपर्दाव	अपपर्दाम
प०	पर्दयाञ्चकार	पर्दयाञ्चक्रतुः	पर्दयाञ्चक्रुः
	पर्दयाञ्चकर्थ	पर्दयाञ्चक्रथुः	पर्दयाञ्चक्र
	पर्दयाञ्चकार-चकर	पर्दयाञ्चकृव	पर्दयाञ्चकृम

पर्दयाम्बभूव । पर्दयामास

आ०	पर्द्यात्	पर्द्यास्ताम्	पर्द्यासुः
	पर्द्याः	पर्द्यास्तम्	पर्द्यास्त
	पर्द्यासम्	पर्द्यास्व	पर्द्यास्म
श्व०	पर्दयिता	पर्दयितारौ	पर्दयितारः
	पर्दयितासि	पर्दयितास्थः	पर्दयितास्थ
	पर्दयितास्मि	पर्दयितास्वः	पर्दयितास्मः
भ०	पर्दयिष्यति	पर्दयिष्यतः	पर्दयिष्यन्ति
	पर्दयिष्यसि	पर्दयिष्यथः	पर्दयिष्यथ
	पर्दयिष्यामि	पर्दयिष्यावः	पर्दयिष्यामः
क्रि०	अपर्दयिष्यत्	अपर्दयिष्यताम्	अपर्दयिष्यन्
	अपर्दयिष्यः	अपर्दयिष्यतम्	अपर्दयिष्यत
	अपर्दयिष्यम्	अपर्दयिष्याव	अपर्दयिष्याम

व०	पर्दयते	पर्दयेते	पर्दयन्ते
	पर्दयसे	पर्दयेथे	पर्दयध्वे
	पर्दये	पर्दयावहे	पर्दयामहे
स०	पर्दयेत	पर्दयेयाताम्	पर्दयेरन्
	पर्दयेथाः	पर्दयेयाथाम्	पर्दयेध्वम्
	पर्दयेय	पर्दयेवहि	पर्दयेमहि
प०	पर्दयताम्	पर्दयेताम्	पर्दयन्ताम्
	पर्दयस्व	पर्दयेथाम्	पर्दयध्वम्
	पर्दयै	पर्दयावहै	पर्दयामहै
ह्य०	अपर्दयत	अपर्दयेताम्	अपर्दयन्त
	अपर्दयथाः	अपर्दयेथाम्	अपर्दयध्वम्
	अपर्दये	अपर्दयावहि	अपर्दयामहि
अ०	अपपर्दत	अपपर्देताम्	अपपर्दन्त
	अपपर्दथाः	अपपर्देथाम्	अपपर्दध्वम्
	अपपर्दे	अपपर्दावहि	अपपर्दामहि
प०	पर्दयाञ्चक्रे	पर्दयाञ्चक्राते	पर्दयाञ्चक्रिरे
	पर्दयाञ्चकृषे	पर्दयाञ्चक्राथे	पर्दयाञ्चकृढ्वे
	पर्दयाञ्चक्रे	पर्दयाञ्चकृवहे	पर्दयाञ्चकृमहे

पर्दयाम्बभूव । पर्दयामास

आ०	पर्दयिषीष्ट	पर्दयिषीयास्ताम्	पर्दयिषीरन्
	पर्दयिषीष्ठाः	पर्दयिषीयास्थाम्	पर्दयिषीढ्वम् ध्वम्
	पर्दयिषीय	पर्दयिषीवहि	पर्दयिषीमहि
श्व०	पर्दयिता	पर्दयितारौ	पर्दयितारः
	पर्दयितासे	पर्दयितासाथे	पर्दयिताध्वे
	पर्दयिताहे	पर्दयितास्वहे	पर्दयितास्महे
भ०	पर्दयिष्यते	पर्दयिष्येते	पर्दयिष्यन्ते
	पर्दयिष्यसे	पर्दयिष्येथे	पर्दयिष्यध्वे
	पर्दयिष्ये	पर्दयिष्यावहे	पर्दयिष्यामहे
क्रि०	अपर्दयिष्यत	अपर्दयिष्येताम्	अपर्दयिष्यन्त
	अपर्दयिष्यथाः	अपर्दयिष्येथाम्	अपर्दयिष्यध्वम्
	अपर्दयिष्ये	अपर्दयिष्यावहि	अपर्दयिष्यामहि

CC-0. Public Domain. Vipin Kumar Collection, Deoband

Digitized by Madhuban Trust

740 स्कुदुङ् (स्कुन्द्) आप्रवणे ।

व० स्कुन्दयति स्कुन्दयतः स्कुन्दयन्ति
स्कुन्दयसि स्कुन्दयथः स्कुन्दयथ
स्कुन्दयामि स्कुन्दयावः स्कुन्दयामः

स० स्कुन्दयेत् स्कुन्दयेताम् स्कुन्दयेयुः
स्कुन्दयेः स्कुन्दयेतम् स्कुन्दयेत
स्कुन्दयेयम् स्कुन्दयेव स्कुन्दयेम

प० स्कुन्दयतु स्कुन्दयतात् स्कुन्दयताम् स्कुन्दयन्तु
स्कुन्दय स्कुन्दयतात् स्कुन्दयतम् स्कुन्दयत
स्कुन्दयानि स्कुन्दयाव स्कुन्दयाम

ह्य० अस्कुन्दयत् अस्कुन्दयताम् अस्कुन्दयन्
अस्कुन्दयः अस्कुन्दयतम् अस्कुन्दयत
अस्कुन्दयम् अस्कुन्दयाव अस्कुन्दयाम

अ० अचुस्कुन्दत् अचुस्कुन्दताम् अचुस्कुन्दन्
अचुस्कुन्दः अचुस्कुन्दतम् अचुस्कुन्दत
अचुस्कुन्दम् अचुस्कुन्दाव अचुस्कुन्दाम

प० स्कुन्दयाञ्चकार स्कुन्दयाञ्चक्रतुः स्कुन्दयाञ्चक्रुः
स्कुन्दयाञ्चकर्थ स्कुन्दयाञ्चक्रथुः स्कुन्दयाञ्चक्र
स्कुन्दयाञ्चकार-चकर स्कुन्दयाञ्चकृव स्कुन्दयाञ्चकृम

स्कुन्दयाम्बभूव । स्कुन्दयामास

आ० स्कुन्द्यात् स्कुन्द्यास्ताम् स्कुन्द्यासुः
स्कुन्द्याः स्कुन्द्यास्तम् स्कुन्द्यास्त
स्कुन्द्यासम् स्कुन्द्यास्व स्कुन्द्यास्म

श्व० स्कुन्दयिता स्कुन्दयितारौ स्कुन्दयितारः
स्कुन्दयितासि स्कुन्दयितास्थः स्कुन्दयितास्थ
स्कुन्दयितास्मि स्कुन्दयितास्वः स्कुन्दयितास्मः

भ० स्कुन्दयिष्यति स्कुन्दयिष्यतः स्कुन्दयिष्यन्ति
स्कुन्दयिष्यसि स्कुन्दयिष्यथः स्कुन्दयिष्यथ
स्कुन्दयिष्यामि स्कुन्दयिष्यावः स्कुन्दयिष्यामः

क्रि० अस्कुन्दयिष्यत् अस्कुन्दयिष्यताम् अस्कुन्दयिष्यन्
अस्कुन्दयिष्यः अस्कुन्दयिष्यतम् अस्कुन्दयिष्यत
अस्कुन्दयिष्यम् अस्कुन्दयिष्याव अस्कुन्दयिष्याम

व० स्कुन्दयते स्कुन्दयेते स्कुन्दयन्ते
स्कुन्दयसे स्कुन्दयेथे स्कुन्दयध्वे
स्कुन्दये स्कुन्दयावहे स्कुन्दयामहे

स० स्कुन्दयेत स्कुन्दयेयाताम् स्कुन्दयेरन्
स्कुन्दयेथाः स्कुन्दयेयाथाम् स्कुन्दयेध्वम्
स्कुन्दयेय स्कुन्दयेवहि स्कुन्दयेमहि

प० स्कुन्दयताम् स्कुन्दयेताम् स्कुन्दयन्ताम्
स्कुन्दयस्व स्कुन्दयेथाम् स्कुन्दयध्वम्
स्कुन्दयै स्कुन्दयावहै स्कुन्दयामहै

ह्य० अस्कुन्दयत अस्कुन्दयेताम् अस्कुन्दयन्त
अस्कुन्दयथाः अस्कुन्दयेथाम् अस्कुन्दयध्वम्
अस्कुन्दये अस्कुन्दयावहि अस्कुन्दयामहि

अ० अचुस्कुन्दत अचुस्कुन्देताम् अचुस्कुन्दन्त
अचुस्कुन्दथाः अचुस्कुन्देथाम् अचुस्कुन्दध्वम्
अचुस्कुन्दे अचुस्कुन्दावहि अचुस्कुन्दामहि

प० स्कुन्दयाञ्चक्रे स्कुन्दयाञ्चक्राते स्कुन्दयाञ्चक्रिरे
स्कुन्दयाञ्चकृषे स्कुन्दयाञ्चक्राथे स्कुन्दयाञ्चकृढ्वे
स्कुन्दयाञ्चक्रे स्कुन्दयाञ्चकृवहे स्कुन्दयाञ्चकृमहे

स्कुन्दयाम्बभूव । स्कुन्दयामास

आ० स्कुन्दयिषीष्ट स्कुन्दयिषीयास्ताम् स्कुन्दयिषीरन्
स्कुन्दयिषीष्ठाः स्कुन्दयिषीयास्थाम् स्कुन्दयिषीढ्वम्
ध्वम्
स्कुन्दयिषीय स्कुन्दयिषीवहि स्कुन्दयिषीमहि

श्व० स्कुन्दयिता स्कुन्दयितारौ स्कुन्दयितारः
स्कुन्दयितासे स्कुन्दयितासाथे स्कुन्दयिताध्वे
स्कुन्दयिताहे स्कुन्दयितास्वहे स्कुन्दयितास्महे

भ० स्कुन्दयिष्यते स्कुन्दयिष्येते स्कुन्दयिष्यन्ते
स्कुन्दयिष्यसे स्कुन्दयिष्येथे स्कुन्दयिष्यध्वे
स्कुन्दयिष्ये स्कुन्दयिष्यावहे स्कुन्दयिष्यामहे

क्रि० अस्कुन्दयिष्यत अस्कुन्दयिष्येताम् अस्कुन्दयिष्यन्त
अस्कुन्दयिष्यथाः अस्कुन्दयिष्येथाम् अस्कुन्दयिष्यध्वम्
अस्कुन्दयिष्ये अस्कुन्दयिष्यावहि अस्कुन्दयिष्यामहि

CC-0. Public Domain. Vipin Kumar Collection, Deoband

Digitized by Madhuban Trust

॥ अथ धान्ताः सप्त ॥

741 एधि (एधृ) वृद्धौ

व०	एधयति	एधयतः	एधयन्ति
	एधयसि	एधयथः	एधयथ
	एधयामि	एधयावः	एधयामः
स०	एधयेत्	एधयेताम्	एधयेयुः
	एधयेः	एधयेतम्	एधयेत
	एधयेयम्	एधयेव	एधयेम
प०	एधयतु एधयतात्	एधयताम्	एधयन्तु
	एधय	एधयतम्	एधयत
	एधयानि	एधयाव	एधयाम
ह्य०	ऐधयत्	ऐधयताम्	ऐधयन्
	ऐधयः	ऐधयतम्	ऐधयत
	ऐधयम्	ऐधयाव	ऐधयाम
अ०	ऐदिधत्	ऐदिधताम्	ऐदिधन्
	ऐदिधः	ऐदिधतम्	ऐदिधत
	ऐदिधम्	ऐदिधाव	ऐदिधाम
प०	एधयाञ्चकार	एधयाञ्चक्रतुः	एधयाञ्चक्रुः
	एधयाञ्चकर्थ	एधयाञ्चक्रथुः	एधयाञ्चक्र
	एधयाञ्चकार-चकर	एधयाञ्चकृव	एधयाञ्चकृम
	एधयाम्बभूव । एधयामास		
आ०	एध्यात्	एध्यास्ताम्	एध्यासुः
	एध्याः	एध्यास्तम्	एध्यास्त
	एध्यासम्	एध्यास्व	एध्यास्म
श्व०	एधयिता	एधयितारौ	एधयितारः
	एधयितासि	एधयितास्थः	एधयितास्थ
	एधयितास्मि	एधयितास्वः	एधयितास्मः
भ०	एधयिष्यति	एधयिष्यतः	एधयिष्यन्ति
	एधयिष्यसि	एधयिष्यथः	एधयिष्यथ
	एधयिष्यामि	एधयिष्यावः	एधयिष्यामः
क्रि०	ऐधयिष्यत्	ऐधयिष्यताम्	ऐधयिष्यन्
	ऐधयिष्यः	ऐधयिष्यतम्	ऐधयिष्यत
	ऐधयिष्यम्	ऐधयिष्याव	ऐधयिष्याम

व०	एधयते	एधयेते	एधयन्ते
	एधयसे	एधयेथे	एधयध्वे
	एधये	एधयावहे	एधयामहे
स०	एधयेत	एधयेयाताम्	एधयेरन्
	एधयेथाः	एधयेयाथाम्	एधयेध्वम्
	एधयेय	एधयेवहि	एधयेमहि
प०	एधयताम्	एधयेताम्	एधयन्ताम्
	एधयस्व	एधयेथाम्	एधयध्वम्
	एधयै	एधयावहै	एधयामहै
ह्य०	ऐधयत	ऐधयेताम्	ऐधयन्त
	ऐधयथाः	ऐधयेथाम्	ऐधयध्वम्
	ऐधये	ऐधयावहि	ऐधयामहि
अ०	ऐदिधत	ऐदिधेताम्	ऐदिधन्त
	ऐदिधथाः	ऐदिधेथाम्	ऐदिधध्वम्
	ऐदिधे	ऐदिधावहि	ऐदिधामहि
प०	एधयाञ्चक्रे	एधयाञ्चक्राते	एधयाञ्चक्रिरे
	एधयाञ्चकृषे	एधयाञ्चक्राथे	एधयाञ्चकृढ्वे
	एधयाञ्चक्रे	एधयाञ्चकृवहे	एधयाञ्चकृमहे
	एधयाम्बभूव । एधयामास		
आ०	एधयिषीष्ट	एधयिषीयास्ताम्	एधयिषीरन्
	एधयिषीष्ठाः	एधयिषीयास्थाम्	एधयिषीढ्वम् ध्वम्
	एधयिषीय	एधयिषीवहि	एधयिषीमहि
श्व०	एधयिता	एधयितारौ	एधयितारः
	एधयितासे	एधयितासाथे	एधयिताध्वे
	एधयिताहे	एधयितास्वहे	एधयितास्महे
भ०	एधयिष्यते	एधयिष्येते	एधयिष्यन्ते
	एधयिष्यसे	एधयिष्येथे	एधयिष्यध्वे
	एधयिष्ये	एधयिष्यावहे	एधयिष्यामहे
क्रि०	ऐधयिष्यत	ऐधयिष्येताम्	ऐधयिष्यन्त
	ऐधयिष्यथाः	ऐधयिष्येथाम्	ऐधयिष्यध्वम्
	ऐधयिष्ये	ऐधयिष्यावहि	ऐधयिष्यामहि

CC-0. Public Domain. Vipin Kumar Collection, Deoband

Digitized by Madhuban Trust

742 स्पर्द्धि (स्पर्द्ध) संघर्षे

व॰ स्पर्द्धयति स्पर्द्धयतः स्पर्द्धयन्ति
स्पर्द्धयसि स्पर्द्धयथः स्पर्द्धयथ
स्पर्द्धयामि स्पर्द्धयावः स्पर्द्धयामः

स॰ स्पर्द्धयेत् स्पर्द्धयेताम् स्पर्द्धयेयुः
स्पर्द्धयेः स्पर्द्धयेतम् स्पर्द्धयेत
स्पर्द्धयेयम् स्पर्द्धयेव स्पर्द्धयेम

प॰ स्पर्द्धयतु स्पर्द्धयतात् स्पर्द्धयताम् स्पर्द्धयन्तु
स्पर्द्धय स्पर्द्धयतम् स्पर्द्धयत
स्पर्द्धयानि स्पर्द्धयाव स्पर्द्धयाम

ह्य॰ अस्पर्द्धयत् अस्पर्द्धयताम् अस्पर्द्धयन्
अस्पर्द्धयः अस्पर्द्धयतम् अस्पर्द्धयत
अस्पर्द्धयम् अस्पर्द्धयाव अस्पर्द्धयाम

अ॰ अपस्पर्द्धत् अपस्पर्द्धताम् अपस्पर्द्धन्
अपस्पर्द्धः अपस्पर्द्धतम् अपस्पर्द्धत
अपस्पर्द्धम् अपस्पर्द्धाव अपस्पर्द्धाम

प॰ स्पर्द्धयाञ्चकार स्पर्द्धयाञ्चक्रतुः स्पर्द्धयाञ्चक्रुः
स्पर्द्धयाञ्चकर्थ स्पर्द्धयाञ्चक्रथुः स्पर्द्धयाञ्चक्र
स्पर्द्धयाञ्चकार-चकर स्पर्द्धयाञ्चकृव स्पर्द्धयाञ्चकृम

स्पर्द्धयाम्बभूव । स्पर्द्धयामास

आ॰ स्पर्द्ध्यात् स्पर्द्ध्यास्ताम् स्पर्द्ध्यासुः
स्पर्द्ध्याः स्पर्द्ध्यास्तम् स्पर्द्ध्यास्त
स्पर्द्ध्यासम् स्पर्द्ध्यास्व स्पर्द्ध्यास्म

श्व॰ स्पर्द्धयिता स्पर्द्धयितारौ स्पर्द्धयितारः
स्पर्द्धयितासि स्पर्द्धयितास्थः स्पर्द्धयितास्थ
स्पर्द्धयितास्मि स्पर्द्धयितास्वः स्पर्द्धयितास्मः

भ॰ स्पर्द्धयिष्यति स्पर्द्धयिष्यतः स्पर्द्धयिष्यन्ति
स्पर्द्धयिष्यसि स्पर्द्धयिष्यथः स्पर्द्धयिष्यथ
स्पर्द्धयिष्यामि स्पर्द्धयिष्यावः स्पर्द्धयिष्यामः

क्रि॰ अस्पर्द्धयिष्यत् अस्पर्द्धयिष्यताम् अस्पर्द्धयिष्यन्
अस्पर्द्धयिष्यः अस्पर्द्धयिष्यतम् अस्पर्द्धयिष्यत
अस्पर्द्धयिष्यम् अस्पर्द्धयिष्याव अस्पर्द्धयिष्याम

व॰ स्पर्द्धयते स्पर्द्धयेते स्पर्द्धयन्ते
स्पर्द्धयसे स्पर्द्धयेथे स्पर्द्धयध्वे
स्पर्द्धये स्पर्द्धयावहे स्पर्द्धयामहे

स॰ स्पर्द्धयेत स्पर्द्धयेयाताम् स्पर्द्धयेरन्
स्पर्द्धयेथाः स्पर्द्धयेयाथाम् स्पर्द्धयेध्वम्
स्पर्द्धयेय स्पर्द्धयेवहि स्पर्द्धयेमहि

प॰ स्पर्द्धयताम् स्पर्द्धयेताम् स्पर्द्धयन्ताम्
स्पर्द्धयस्व स्पर्द्धयेथाम् स्पर्द्धयध्वम्
स्पर्द्धये स्पर्द्धयावहै स्पर्द्धयामहै

ह्य॰ अस्पर्द्धयत अस्पर्द्धयेताम् अस्पर्द्धयन्त
अस्पर्द्धयथाः अस्पर्द्धयेथाम् अस्पर्द्धयध्वम्
अस्पर्द्धये अस्पर्द्धयावहि अस्पर्द्धयामहि

अ॰ अपस्पर्द्धत अपस्पर्द्धेताम् अपस्पर्द्धन्त
अपस्पर्द्धथाः अपस्पर्द्धेथाम् अपस्पर्द्धध्वम्
अपस्पर्द्धे अपस्पर्द्धावहि अपस्पर्द्धामहि

प॰ स्पर्द्धयाञ्चक्रे स्पर्द्धयाञ्चक्राते स्पर्द्धयाञ्चक्रिरे
स्पर्द्धयाञ्चकृषे स्पर्द्धयाञ्चक्राथे स्पर्द्धयाञ्चकृढ्वे
स्पर्द्धयाञ्चक्रे स्पर्द्धयाञ्चकृवहे स्पर्द्धयाञ्चकृमहे

स्पर्द्धयाम्बभूव । स्पर्द्धयामास

आ॰ स्पर्द्धयिषीष्ट स्पर्द्धयिषीयास्ताम् स्पर्द्धयिषीरन्
स्पर्द्धयिषीष्ठाः स्पर्द्धयिषीयास्थाम् स्पर्द्धयिषीढ्वम्
ध्वम
स्पर्द्धयिषीय स्पर्द्धयिषीवहि स्पर्द्धयिषीमहि

श्व॰ स्पर्द्धयिता स्पर्द्धयितारौ स्पर्द्धयितारः
स्पर्द्धयितासे स्पर्द्धयितासाथे स्पर्द्धयिताध्वे
स्पर्द्धयिताहे स्पर्द्धयितास्वहे स्पर्द्धयितास्महे

भ॰ स्पर्द्धयिष्यते स्पर्द्धयिष्येते स्पर्द्धयिष्यन्ते
स्पर्द्धग्रिष्यसे स्पर्द्धयिष्येथे स्पर्द्धयिष्यध्वे
स्पर्द्धयिष्ये स्पर्द्धयिष्यावहे स्पर्द्धयिष्यामहे

क्रि॰ अस्पर्द्धयिष्यत अस्पर्द्धयिष्येताम् अस्पर्द्धयिष्यन्त
अस्पर्द्धयिष्यथाः अस्पर्द्धयिष्येथाम् अस्पर्द्धयिष्यध्वम्
अस्पर्द्धयिष्ये अस्पर्द्धयिष्यावहि अस्पर्द्धयिष्यामहि

CC-0. Public Domain. Vipin Kumar Collection, Deoband

Digitized by Madhuban Trust

743 गाधृङ् (गाध्) प्रतिष्ठालिप्साग्रन्थेषु

व० गाधयति गाधयतः गाधयन्ति
गाधयसि गाधयथः गाधयथ
गाधयामि गाधयावः गाधयामः

स० गाधयेत् गाधयेताम् गाधयेयुः
गाधयेः गाधयेतम् गाधयेत
गाधयेयम् गाधयेव गाधयेम

प० गाधयतु गाधयतात् गाधयताम् गाधयन्तु
गाधय गाधयतम् गाधयत
गाधयानि गाधयाव गाधयाम

ह्य० अगाधयत् अगाधयताम् अगाधयन्
अगाधयः अगाधयतम् अगाधयत
अगाधयम् अगाधयाव अगाधयाम

अ० अजगाधत् अजगाधताम् अजगाधन्
अजगाधः अजगाधतम् अजगाधत
अजगाधम् अजगाधाव अजगाधाम

प० गाधयाञ्चकार गाधयाञ्चक्रतुः गाधयाञ्चक्रुः
गाधयाञ्चकर्थ गाधयाञ्चक्रथुः गाधयाञ्चक्र
गाधयाञ्चकार-चकर गाधयाञ्चकृव गाधयाञ्चकृम

गाधयाम्बभूव । गाधयामास

आ० गाध्यात् गाध्यास्ताम् गाध्यासुः
गाध्याः गाध्यास्तम् गाध्यास्त
गाध्यासम् गाध्यास्व गाध्यास्म

श्व० गाधयिता गाधयितारौ गाधयितारः
गाधयितासि गाधयितास्थः गाधयितास्थ
गाधयितास्मि गाधयितास्वः गाधयितास्मः

भ० गाधयिष्यति गाधयिष्यतः गाधयिष्यन्ति
गाधयिष्यसि गाधयिष्यथः गाधयिष्यथ
गाधयिष्यामि गाधयिष्यावः गाधयिष्यामः

क्रि० अगाधयिष्यत् अगाधयिष्यताम् अगाधयिष्यन्
अगाधयिष्यः अगाधयिष्यतम् अगाधयिष्यत
अगाधयिष्यम् अगाधयिष्याव अगाधयिष्याम

व० गाधयते गाधयेते गाधयन्ते
गाधयसे गाधयेथे गाधयध्वे
गाधये गाधयावहे गाधयामहे

स० गाधयेत गाधयेयाताम् गाधयेरन्
गाधयेथाः गाधयेयाथाम् गाधयेध्वम्
गाधयेय गाधयेवहि गाधयेमहि

प० गाधयताम् गाधयेताम् गाधयन्ताम्
गाधयस्व गाधयेथाम् गाधयध्वम्
गाधयै गाधयावहै गाधयामहै

ह्य० अगाधयत अगाधयेताम् अगाधयन्त
अगाधयथाः अगाधयेथाम् अगाधयध्वम्
अगाधये अगाधयावहि अगाधयामहि

अ० अजगाधत अजगाधेताम् अजगाधन्त
अजगाधथाः अजगाधेथाम् अजगाधध्वम्
अजगाधे अजगाधावहि अजगाधामहि

प० गाधयाञ्चक्रे गाधयाञ्चक्राते गाधयाञ्चक्रिरे
गाधयाञ्चकृषे गाधयाञ्चक्राथे गाधयाञ्चकृढ्वे
गाधयाञ्चक्रे गाधयाञ्चकृवहे गाधयाञ्चकृमहे

गाधयाम्बभूव । गाधयामास

आ० गाधयिषीष्ट गाधयिषीयास्ताम् गाधयिषीरन्
गाधयिषीष्ठाः गाधयिषीयास्थाम् गाधयिषीढ्वम्
ध्वम्
गाधयिषीय गाधयिषीवहि गाधयिषीमहि

श्व० गाधयिता गाधयितारौ गाधयितारः
गाधयितासे गाधयितासाथे गाधयिताध्वे
गाधयिताहे गाधयितास्वहे गाधयितास्महे

भ० गाधयिष्यते गाधयिष्येते गाधयिष्यन्ते
गाधयिष्यसे गाधयिष्येथे गाधयिष्यध्वे
गाधयिष्ये गाधयिष्यावहे गाधयिष्यामहे

क्रि० अगाधयिष्यत अगाधयिष्येताम् अगाधयिष्यन्त
अगाधयिष्यथाः अगाधयिष्येथाम् अगाधयिष्यध्वम्
अगाधयिष्ये अगाधयिष्यावहि अगाधयिष्यामहि

CC-0. Public Domain. Vipin Kumar Collection, Deoband

Digitized by Madhuban Trust

744 बाधृङ् [बाध्] रोटने ।

व०	बाधयति	बाधयतः	बाधयन्ति
	बाधयसि	बाधयथः	बाधयथ
	बाधयामि	बाधयावः	बाधयामः
स०	बाधयेत्	बाधयेताम्	बाधयेयुः
	बाधयेः	बाधयेतम्	बाधयेत
	बाधयेयम्	बाधयेव	बाधयेम
प०	बाधयतु बाधयतात्	बाधयताम्	बाधयन्तु
	बाधय बाधयतात्	बाधयतम्	बाधयत
	बाधयानि	बाधयाव	बाधयाम
ह्य०	अबाधयत्	अबाधयताम्	अबाधयन्
	अबाधयः	अबाधयतम्	अबाधयत
	अबाधयम्	अबाधयाव	अबाधयाम
अ०	अबबाधत्	अबबाधताम्	अबबाधन्
	अबबाधः	अबबाधतम्	अबबाधत
	अबबाधम्	अबबाधाव	अबबाधाम
प०	बाधयाञ्चकार	बाधयाञ्चक्रतुः	बाधयाञ्चक्रुः
	बाधयाञ्चकर्थ	बाधयाञ्चक्रथुः	बाधयाञ्चक्र
	बाधयाञ्चकार-चकर	बाधयाञ्चकृव	बाधयाञ्चकृम
	बाधयाम्बभूव । बाधयामास		
आ०	बाध्यात्	बाध्यास्ताम्	बाध्यासुः
	बाध्याः	बाध्यास्तम्	बाध्यास्त
	बाध्यासम्	बाध्यास्व	बाध्यास्म
श्व०	बाधयिता	बाधयितारौ	बाधयितारः
	बाधयितासि	बाधयितास्थः	बाधयितास्थ
	बाधयितास्मि	बाधयितास्वः	बाधयितास्मः
भ०	बाधयिष्यति	बाधयिष्यतः	बाधयिष्यन्ति
	बाधयिष्यसि	बाधयिष्यथः	बाधयिष्यथ
	बाधयिष्यामि	बाधयिष्यावः	बाधयिष्यामः
क्रि०	अबाधयिष्यत्	अबाधयिष्यताम्	अबाधयिष्यन्
	अबाधयिष्यः	अबाधयिष्यतम्	अबाधयिष्यत
	अबाधयिष्यम्	अबाधयिष्याव	अबाधयिष्याम

व०	बाधयते	बाधयेते	बाधयन्ते
	बाधयसे	बाधयेथे	बाधयध्वे
	बाधये	बाधयावहे	बाधयामहे
स०	बाधयेत	बाधयेयाताम्	बाधयेरन्
	बाधयेथाः	बाधयेयाथाम्	बाधयेध्वम्
	बाधयेय	बाधयेवहि	बाधयेमहि
प०	बाधयताम्	बाधयेताम्	बाधयन्ताम्
	बाधयस्व	बाधयेथाम्	बाधयध्वम्
	बाधये	बाधयावहै	बाधयामहै
ह्य०	अबाधयत	अबाधयेताम्	अबाधयन्त
	अबाधयथाः	अबाधयेथाम्	अबाधयध्वम्
	अबाधये	अबाधयावहि	अबाधयामहि
अ०	अबबाधत	अबबाधेताम्	अबबाधन्त
	अबबाधथाः	अबबाधेथाम्	अबबाधध्वम्
	अबबाधे	अबबाधावहि	अबबाधामहि
प०	बाधयाञ्चक्रे	बाधयाञ्चक्राते	बाधयाञ्चक्रिरे
	बाधयाञ्चकृषे	बाधयाञ्चक्राथे	बाधयाञ्चकृढ्वे
	बाधयाञ्चक्रे	बाधयाञ्चकृवहे	बाधयाञ्चकृमहे
	बाधयाम्बभूव । बाधयामास		
आ०	बाधयिषीष्ट	बाधयिषीयास्ताम्	बाधयिषीरन्
	बाधयिषीष्ठाः	बाधयिषीयास्थाम्	बाधयिषीढ्वम् ध्वम्
	बाधयिषीय	बाधयिषीवहि	बाधयिषीमहि
श्व०	बाधयिता	बाधयितारौ	बाधयितारः
	बाधयितासे	बाधयितासाथे	बाधयिताध्वे
	बाधयिताहे	बाधयितास्वहे	बाधयितास्महे
भ०	बाधयिष्यते	बाधयिष्येते	बाधयिष्यन्ते
	बाधयिष्यसे	बाधयिष्येथे	बाधयिष्यध्वे
	बाधयिष्ये	बाधयिष्यावहे	बाधयिष्यामहे
क्रि०	अबाधयिष्यत	अबाधयिष्येताम्	अबाधयिष्यन्त
	अबाधयिष्यथाः	अबाधयिष्येथाम्	अबाधयिष्यध्वम्
	अबाधयिष्ये	अबाधयिष्यावहि	अबाधयिष्यामहि

CC-0. Public Domain. Vipin Kumar Collection, Deoband

Digitized by Madhuban Trust

745 दधि (दध्) धारणे ।

व० दाधयति दाधयतः दाधयन्ति
दाधयसि दाधयथः दाधयथ
दाधयामि दाधयावः दाधयामः

स० दाधयेत् दाधयेताम् दाधयेयुः
दाधयेः दाधयेतम् दाधयेत
दाधयेयम् दाधयेव दाधयेम

प० दाधयतु दाधयतात् दाधयताम् दाधयन्तु
दाधय दाधयतम् दाधयत
दाधयानि दाधयाव दाधयाम

ह्य० अदाधयत् अदाधयताम् अदाधयन्
अदाधयः अदाधयतम् अदाधयत
अदाधयम् अदाधयाव अदाधयाम

अ० अदीदधत् अदीदधताम् अदीदधन्
अदीदधः अदीदधतम् अदीदधत
अदीदधम् अदीदधाव अदीदधाम

प० दाधयाञ्चकार दाधयाञ्चक्रतुः दाधयाञ्चक्रुः
दाधयाञ्चकर्थ दाधयाञ्चक्रथुः दाधयाञ्चक्र
दाधयाञ्चकार-चकर दाधयाञ्चकृव दाधयाञ्चकृम

दाधयाम्बभूव । दाधयामास

आ० दाध्यात् दाध्यास्ताम् दाध्यासुः
दाध्याः दाध्यास्तम् दाध्यास्त
दाध्यासम् दाध्यास्व दाध्यास्म

श्व० दाधयिता दाधयितारौ दाधयितारः
दाधयितासि दाधयितास्थः दाधयितास्थ
दाधयितास्मि दाधयितास्वः दाधयितास्मः

भ० दाधयिष्यति दाधयिष्यतः दाधयिष्यन्ति
दाधयिष्यसि दाधयिष्यथः दाधयिष्यथ
दाधयिष्यामि दाधयिष्यावः दाधयिष्यामः

क्रि० अदाधयिष्यत् अदाधयिष्यताम् अदाधयिष्यन्
अदाधयिष्यः अदाधयिष्यतम् अदाधयिष्यत
अदाधयिष्यम् अदाधयिष्याव अदाधयिष्याम

व० दाधयते दाधयेते दाधयन्ते
दाधयसे दाधयेथे दाधयध्वे
दाधये दाधयावहे दाधयामहे

स० दाधयेत दाधयेयाताम् दाधयेरन्
दाधयेथाः दाधयेयाथाम् दाधयेध्वम्
दाधयेय दाधयेवहि दाधयेमहि

प० दाधयताम् दाधयेताम् दाधयन्ताम्
दाधयस्व दाधयेथाम् दाधयध्वम्
दाधयै दाधयावहै दाधयामहै

ह्य० अदाधयत अदाधयेताम् अदाधयन्त
अदाधयथाः अदाधयेथाम् अदाधयध्वम्
अदाधये अदाधयावहि अदाधयामहि

अ० अदीदधत अदीदधेताम् अदीदधन्त
अदीदधथाः अदीदधेथाम् अदीदधध्वम्
अदीदधे अदीदधावहि अदीदधामहि

प० दाधयाञ्चक्रे दाधयाञ्चक्राते दाधयाञ्चक्रिरे
दाधयाञ्चकृषे दाधयाञ्चक्राथे दाधयाञ्चकृढ्वे
दाधयाञ्चक्रे दाधयाञ्चकृवहे दाधयाञ्चकृमहे

दाधयाम्बभूव । दाधयामास

आ० दाधयिषीष्ट दाधयिषीयास्ताम् दाधयिषीरन्
दाधयिषीष्ठाः दाधयिषीयास्थाम् दाधयिषीढ्वम्
ध्वम्
दाधयिषीय दाधयिषीवहि दाधयिषीमहि

श्व० दाधयिता दाधयितारौ दाधयितारः
दाधयितासे दाधयितासाथे दाधयिताध्वे
दाधयिताहे दाधयितास्वहे दाधयितास्महे

भ० दाधयिष्यते दाधयिष्येते दाधयिष्यन्ते
दाधयिष्यसे दाधयिष्येथे दाधयिष्यध्वे
दाधयिष्ये दाधयिष्यावहे दाधयिष्यामहे

क्रि० अदाधयिष्यत अदाधयिष्येताम् अदाधयिष्यन्त
अदाधयिष्यथाः अदाधयिष्येथाम् अदाधयिष्यध्वम्
अदाधयिष्ये अदाधयिष्यावहि अदाधयिष्यामहि

CC-0. Public Domain. Vipin Kumar Collection, Deoband

Digitized by Madhuban Trust

746 बधि [बध्] बन्धने ।

व०	बाधयति	बाधयतः	बाधयन्ति
	बाधयसि	बाधयथः	बाधयथ
	बाधयामि	बाधयावः	बाधयामः
स०	बाधयेत्	बाधयेताम्	बाधयेयुः
	बाधयेः	बाधयेतम्	बाधयेत
	बाधयेयम्	बाधयेव	बाधयेम
प०	बाधयतु बाधयतात्	बाधयताम्	बाधयन्तु
	बाधय बाधयतात्	बाधयतम	बाधयत
	बाधयानि	बाधयाव	बाधयाम
ह्य०	अबाधयत्	अबाधयताम्	अबाधयन्
	अबाधयः	अबाधयतम	अबाधयत
	अबाधयम्	अबाधयाव	अबाधयाम
अ०	अबीबधत्	अबीबधताम्	अबीबधन्
	अबीबधः	अबीबधतम्	अबीबधत
	अबीबधम्	अबीबधाव	अबीबधाम
प०	बाधयाञ्चकार	बाधयाञ्चक्रतुः	बाधयाञ्चक्रुः
	बाधयाञ्चकर्थ	बाधयाञ्चक्रथुः	बाधयाञ्चक्र
	बाधयाञ्चकार-चकर	बाधयाञ्चकृव	बाधयाञ्चकृम
	बाधयाम्बभूव	बाधयामास	
आ०	बाध्यात्	बाध्यास्ताम्	बाध्यासुः
	बाध्याः	बाध्यास्तम्	बाध्यास्त
	बाध्यासम्	बाध्यास्व	बाध्यास्म
श्व०	बाधयिता	बाधयितारौ	बाधयितारः
	बाधयितासि	बाधयितास्थः	बाधयितास्थ
	बाधयितास्मि	बाधयितास्वः	बाधयितास्मः
भ०	बाधयिष्यति	बाधयिष्यतः	बाधयिष्यन्ति
	बाधयिष्यसि	बाधयिष्यथः	बाधयिष्यथ
	बाधयिष्यामि	बाधयिष्यावः	बाधयिष्यामः
क्रि०	अबाधयिष्यत्	अबाधयिष्यताम्	अबाधयिष्यन्
	अबाधयिष्यः	अबाधयिष्यतम्	अबाधयिष्यत
	अबाधयिष्यम्	अबाधयिष्याव	अबाधयिष्याम

व०	बाधयते	बाधयेते	बाधयन्ते
	बाधयसे	बाधयेथे	बाधयध्वे
	बाधये	बाधयावहे	बाधयामहे
स०	बाधयेत	बाधयेयाताम्	बाधयेरन्
	बाधयेथाः	बाधयेयाथाम्	बाधयेध्वम्
	बाधयेय	बाधयेवहि	बाधयेमहि
प०	बाधयताम्	बाधयेताम्	बाधयन्ताम्
	बाधयस्व	बाधयेथाम्	बाधयध्वम्
	बाधयै	बाधयावहै	बाधयामहै
ह्य०	अबाधयत	अबाधयेताम्	अबाधयन्त
	अबाधयथाः	अबाधयेथाम्	अबाधयध्वम्
	अबाधये	अबाधयावहि	अबाधयामहि
अ०	अबीबधत	अबीबधेताम्	अबीबधन्त
	अबीबधथाः	अबीबधेथाम्	अबीबधध्वम्
	अबीबधे	अबीबधावहि	अबीबधामहि
प०	बाधयाञ्चक्रे	बाधयाञ्चक्राते	बाधयाञ्चक्रिरे
	बाधयाञ्चकृषे	बाधयाञ्चक्राथे	बाधयाञ्चकृढ्वे
	बाधयाञ्चक्रे	बाधयाञ्चकृवहे	बाधयाञ्चकृमहे
	बाधयाम्बभूव । बाधयामास		
आ०	बाधयिषीष्ट	बाधयिषीयास्ताम्	बाधयिषीरन्
	बाधयिषीष्ठाः	बाधयिषीयास्थाम्	बाधयिषीढ्वम्, ध्वम्
	बाधयिषीय	बाधयिषीवहि	बाधयिषीमहि
श्व०	बाधयिता	बाधयितारौ	बाधयितारः
	बाधयितासे	बाधयितासाथे	बाधयिताध्वे
	बाधयिताहे	बाधयितास्वहे	बाधयितास्महे
भ०	बाधयिष्यते	बाधयिष्येते	बाधयिष्यन्ते
	बाधयिष्यसे	बाधयिष्येथे	बाधयिष्यध्वे
	बाधयिष्ये	बाधयिष्यावहे	बाधयिष्यामहे
क्रि०	अबाधयिष्यत	अबाधयिष्येताम्	अबाधयिष्यन्त
	अबाधयिष्यथाः	अबाधयिष्येथाम्	अबाधयिष्यध्वम्
	अबाधयिष्ये	अबाधयिष्यावहि	अबाधयिष्यामहि

CC-0. Public Domain. Vipin Kumar Collection, Deoband

Digitized by Madhuban Trust

747 नाधृङ् (नाधृ) नाथृङ्वत्

व० नाधयति नाधयतः नाधयन्ति
नाधयसि नाधयथः नाधयथ
नाधयामि नाधयावः नाधयामः

स० नाधयेत् नाधयेताम् नाधयेयुः
नाधयेः नाधयेतम् नाधयेत
नाधयेयम् नाधयेव नाधयेम

प० नाधयतु नाधयतात् नाधयताम् नाधयन्तु
नाधय नाधयतम् नाधयत
नाधयानि नाधयाव नाधयाम

ह्य० अनाधयत् अनाधयताम् अनाधयन्
अनाधयः अनाधयतम् अनाधयत
अनाधयम् अनाधयाव अनाधयाम

अ० अननाधत् अननाधताम् अननाधन्
अननाधः अननाधतम् अननाधत
अननाधम् अननाधाव अननाधाम

प० नाधयाञ्चकार नाधयाञ्चक्रतुः नाधयाञ्चक्रुः
नाधयाञ्चकर्थ नाधयाञ्चक्रथुः नाधयाञ्चक्र
नाधयाञ्चकार-चकर नाधयाञ्चकृव नाधयाञ्चकृम

नाधयाम्बभूव । नाधयामास

आ० नाध्यात् नाध्यास्ताम् नाध्यासुः
नाध्याः नाध्यास्तम् नाध्यास्त
नाध्यासम् नाध्यास्व नाध्यास्म

श्व० नाधयिता नाधयितारौ नाधयितारः
नाधयितासि नाधयितास्थः नाधयितास्थ
नाधयितास्मि नाधयितास्वः नाधयितास्मः

भ० नाधयिष्यति नाधयिष्यतः नाधयिष्यन्ति
नाधयिष्यसि नाधयिष्यथः नाधयिष्यथ
नाधयिष्यामि नाधयिष्यावः नाधयिष्यामः

क्रि० अनाधयिष्यत् अनाधयिष्यताम् अनाधयिष्यन्
अनाधयिष्यः अनाधयिष्यतम् अनाधयिष्यत
अनाधयिष्यम् अनाधयिष्याव अनाधयिष्याम

व० नाधयते नाधयेते नाधयन्ते
नाधयसे नाधयेथे नाधयध्वे
नाधये नाधयावहे नाधयामहे

स० नाधयेत नाधयेयाताम् नाधयेरन्
नाधयेथाः नाधयेयाथाम् नाधयेध्वम्
नाधयेय नाधयेवहि नाधयेमहि

प० नाधयताम् नाधयेताम् नाधयन्ताम्
नाधयस्व नाधयेथाम् नाधयध्वम्
नाधये नाधयावहै नाधयामहै

ह्य० अनाधयत अनाधयेताम् अनाधयन्त
अनाधयथाः अनाधयेथाम् अनाधयध्वम्
अनाधये अनाधयावहि अनाधयामहि

अ० अननाधत अननाधेताम् अननाधन्त
अननाधथाः अननाधेथाम् अननाधध्वम्
अननाधे अननाधावहि अननाधामहि

प० नाधयाञ्चक्रे नाधयाञ्चक्राते नाधयाञ्चक्रिरे
नाधयाञ्चकृषे नाधयाञ्चक्राथे नाधयाञ्चकृढ्वे
नाधयाञ्चक्रे नाधयाञ्चकृवहे नाधयाञ्चकृमहे

नाधयाम्बभूव । नाधयामास

आ० नाधयिषीष्ट नाधयिषीयास्ताम् नाधयिषीरन्
नाधयिषीष्ठाः नाधयिषीयास्थाम् नाधयिषीढ्वम्
ध्वम्
नाधयिषीय नाधयिषीवहि नाधयिषीमहि

श्व० नाधयिता नाधयितारौ नाधयितारः
नाधयितासे नाधयितासाथे नाधयिताध्वे
नाधयिताहे नाधयितास्वहे नाधयितास्महे

भ० नाधयिष्यते नाधयिष्येते नाधयिष्यन्ते
नाधयिष्यसे नाधयिष्येथे नाधयिष्यध्वे
नाधयिष्ये नाधयिष्यावहे नाधयिष्यामहे

क्रि० अनाधयिष्यत अनाधयिष्येताम् अनाधयिष्यन्त
अनाधयिष्यथाः अनाधयिष्येथाम् अनाधयिष्यध्वम्
अनाधयिष्ये अनाधयिष्यावहि अनाधयिष्यामहि

CC-0. Public Domain. Vipin Kumar Collection, Deoband

Digitized by Madhuban Trust

॥ अथ नान्ता धौ ॥

748 पनि [पन्] स्तुतौ ।

व०	पानयति	पानयतः	पानयन्ति
	पानयसि	पानयथः	पानयथ
	पानयामि	पानयावः	पानयामः
स०	पानयेत्	पानयेताम्	पानयेयुः
	पानयेः	पानयेतम्	पानयेत
	पानयेयम्	पानयेव	पानयेम

प०	पानयतु	पानयतात्	पानयताम्	पानयन्तु
	पानय	पानयतात्	पानयतम्	पानयत
	पानयानि		पानयाव	पानयाम

ह्य०	अपानयत्	अपानयताम्	अपानयन्
	अपानयः	अपानयतम्	अपानयत
	अपानयम्	अपानयाव	अपानयाम
अ०	अपीपनत्	अपीपनताम्	अपीपनन्
	अपीपनः	अपीपनतम्	अपीपनत
	अपीपनम्	अपीपनाव	अपीपनाम
प०	पानयाञ्चकार	पानयाञ्चक्रतुः	पानयाञ्चक्रुः
	पानयाञ्चकर्थ	पानयाञ्चक्रथुः	पानयाञ्चक्र
	पानयाञ्चकार-चकर	पानयाञ्चकृव	पानयाञ्चकृम
	पानयाम्बभूव ।	पानयामास	
आ०	पान्यात्	पान्यास्ताम्	पान्यासुः
	पान्याः	पान्यास्तम्	पान्यास्त
	पान्यासम्	पान्यास्व	पान्यास्म
श्व०	पानयिता	पानयितारौ	पानयितारः
	पानयितासि	पानयितास्थः	पानयितास्थ
	पानयितास्मि	पानयितास्वः	पानयितास्मः
भ०	पानयिष्यति	पानयिष्यतः	पानयिष्यन्ति
	पानयिष्यसि	पानयिष्यथः	पानयिष्यथ
	पानयिष्यामि	पानयिष्यावः	पानयिष्यामः
क्रि०	अपानयिष्यत्	अपानयिष्यताम्	अपानयिष्यन्
	अपानयिष्यः	अपानयिष्यतम्	अपानयिष्यत
	अपानयिष्यम्	अपानयिष्याव	अपानयिष्याम

व०	पानयते	पानयेते	पानयन्ते
	पानयसे	पानयेथे	पानयध्वे
	पानये	पानयावहे	पानयामहे
स०	पानयेत	पानयेयाताम्	पानयेरन्
	पानयेथाः	पानयेयाथाम्	पानयेध्वम्
	पानयेय	पानयेवहि	पानयेमहि
प०	पानयताम्	पानयेताम्	पानयन्ताम्
	पानयस्व	पानयेथाम्	पानयध्वम्
	पानयै	पानयावहै	पानयामहै
ह्य०	अपानयत	अपानयेताम्	अपानयन्त
	अपानयथाः	अपानयेथाम्	अपानयध्वम्
	अपानये	अपानयावहि	अपानयामहि
अ०	अपीपनत	अपीपनेताम्	अपीपनन्त
	अपीपनथाः	अपीपनेथाम्	अपीपनध्वम्
	अपीपने	अपीपनावहि	अपीपनामहि
प०	पानयाञ्चक्रे	पानयाञ्चक्राते	पानयाञ्चक्रिरे
	पानयाञ्चकृषे	पानयाञ्चक्राथे	पानयाञ्चकृढ्वे
	पानयाञ्चक्रे	पानयाञ्चकृवहे	पानयाञ्चकृमहे
	पानयाम्बभूव ।	पानयामास	
आ०	पानयिषीष्ट	पानयिषीयास्ताम्	पानयिषीरन्
	पानयिषीष्ठाः	पानयिषीयास्थाम्	पानयिषीढ्वम् ध्वम्
	पानयिषीय	पानयिषीवहि	पानयिषीमहि
श्व०	पानयिता	पानयितारौ	पानयितारः
	पानयितासे	पानयितासाथे	पानयिताध्वे
	पानयिताहे	पानयितास्वहे	पानयितास्महे
भ०	पानयिष्यते	पानयिष्येते	पानयिष्यन्ते
	पानयिष्यसे	पानयिष्येथे	पानयिष्यध्वे
	पानयिष्ये	पानयिष्यावहे	पानयिष्यामहे
क्रि०	अपानयिष्यत	अपानयिष्येताम्	अपानयिष्यन्त
	अपानयिष्यथाः	अपानयिष्येथाम्	अपानयिष्यध्वम्
	अपानयिष्ये	अपानयिष्यावहि	अपानयिष्यामहि

पक्षे—पनाययति पनाययतः पनाययन्ति इ० ॥

CC-0. Public Domain. Vipin Kumar Collection, Deoband

Digitized by Madhuban Trust

749 मानि [मान्] पूजायाम् ।

व०	मानयति	मानयतः	मानयन्ति
	मानयसि	मानयथः	मानयथ
	मानयामि	मानयावः	मानयामः
स०	मानयेत्	मानयेताम्	मानयेयुः
	मानयेः	मानयेतम्	मानयेत
	मानयेयम्	मानयेव	मानयेम
प०	मानयतु मानयतात्	मानयताम्	मानयन्तु
	मानय मानयतात्	मानयतम्	मानयत
	मानयानि	मानयाव	मानयाम
ह्य०	अमानयत्	अमानयताम्	अमानयन्
	अमानयः	अमानयतम्	अमानयत
	अमानयम्	अमानयाव	अमानयाम
अ०	अमीमनत्	अमीमनताम्	अमीमनन्
	अमीमनः	अमीमनतम्	अमीमनत
	अमीमनम्	अमीमनाव	अमीमनाम
प०	मानयाञ्चकार	मानयाञ्चक्रतुः	मानयाञ्चक्रुः
	मानयाञ्चकर्थ	मानयाञ्चक्रथुः	मानयाञ्चक्र
	मानयाञ्चकार-चकर	मानयाञ्चकृव	मानयाञ्चकृम
	मानयाम्बभूव ।	मानयामास	
आ०	मान्यात्	मान्यास्ताम्	मान्यासुः
	मान्याः	मान्यास्तम्	मान्यास्त
	मान्यासम्	मान्यास्व	मान्यास्म
श्व०	मानयिता	मानयितारौ	मानयितारः
	मानयितासि	मानयितास्थः	मानयितास्थ
	मानयितास्मि	मानयितास्वः	मानयितास्मः
भ०	मानयिष्यति	मानयिष्यतः	मानयिष्यन्ति
	मानयिष्यसि	मानयिष्यथः	मानयिष्यथ
	मानयिष्यामि	मानयिष्यावः	मानयिष्यामः
क्रि०	अमानयिष्यत्	अमानयिष्यताम्	अमानयिष्यन्
	अमानयिष्यः	अमानयिष्यतम्	अमानयिष्यत
	अमानयिष्यम्	अमानयिष्याव	अमानयिष्याम

व०	मानयते	मानयेते	मानयन्ते
	मानयसे	मानयेथे	मानयध्वे
	मानये	मानयावहे	मानयामहे
स०	मानयेत	मानयेयाताम्	मानयेरन्
	मानयेथाः	मानयेयाथाम्	मानयेध्वम्
	मानयेय	मानयेवहि	मानयेमहि
प०	मानयताम्	मानयेताम्	मानयन्ताम्
	मानयस्व	मानयेथाम्	मानयध्वम्
	मानयै	मानयावहै	मानयामहै
ह्य०	अमानयत	अमानयेताम्	अमानयन्त
	अमानयथाः	अमानयेथाम्	अमानयध्वम्
	अमानये	अमानयावहि	अमानयामहि
अ०	अमीमनत	अमीमनेताम्	अमीमनन्त
	अमीमनथाः	अमीमनेथाम्	अमीमनध्वम्
	अमीमने	अमीमनावहि	अमीमनामहि
प०	मानयाञ्चक्रे	मानयाञ्चक्राते	मानयाञ्चक्रिरे
	मानयाञ्चकृषे	मानयाञ्चक्राथे	मानयाञ्चकृढ्वे
	मानयाञ्चक्रे	मानयाञ्चकृवहे	मानयाञ्चकृमहे
	मानयाम्बभूव ।	मानयामास	
आ०	मानयिषीष्ट	मानयिषीयास्ताम्	मानयिषीरन्
	मानयिषीष्ठाः	मानयिषीयास्थाम्	मानयिषीढ्वम् ध्वम्
	मानयिषीय	मानयिषीवहि	मानयिषीमहि
श्व०	मानयिता	मानयितारौ	मानयितारः
	मानयितासे	मानयितासाथे	मानयिताध्वे
	मानयिताहे	मानयितास्वहे	मानयितास्महे
भ०	मानयिष्यते	मानयिष्येते	मानयिष्यन्ते
	मानयिष्यसे	मानयिष्येथे	मानयिष्यध्वे
	मानयिष्ये	मानयिष्यावहे	मानयिष्यामहे
क्रि०	अमानयिष्यत	अमानयिष्येताम्	अमानयिष्यन्त
	अमानयिष्यथाः	अमानयिष्येथाम्	अमानयिष्यध्वम्
	अमानयिष्ये	अमानयिष्यावहि	अमानयिष्यामहि

CC-0. Public Domain. Vipin Kumar Collection, Deoband

Digitized by Madhuban Trust

॥ अथ पान्ताश्चतुर्दश ॥

750 तिपृङ् (तिपृ) क्षरणे ।

व०	तेपयति	तेपयतः	तेपयन्ति
	तेपयसि	तेपयथः	तेपयथ
	तेपयामि	तेपयावः	तेपयामः
स०	तेपयेत्	तेपयेताम्	तेपयेयुः
	तेपयेः	तेपयेतम्	तेपयेत
	तेपयेयम्	तेपयेव	तेपयेम
प०	तेपयतु तेपयतात्	तेपयताम्	तेपयन्तु
	तेपय तेपयतात्	तेपयतम्	तेपयत
	तेपयानि	तेपयाव	तेपयाम
ह्य०	अतेपयत्	अतेपयताम्	अतेपयन्
	अतेपयः	अतेपयतम्	अतेपयन्
	अतेपयम्	अतेपयाव	अतेपयत
अ०	अतितेपत्	अतितेपताम्	अतितेपन्
	अतितेपः	अतितेपतम्	अतितेपत
	अतितेपम्	अतितेपाव	अतितेपाम
प०	तेपयाञ्चकार	तेपयाञ्चक्रतुः	तेपयाञ्चक्रुः
	तेपयाञ्चकर्थ	तेपयाञ्चक्रथुः	तेपयाञ्चक्र
	तेपयाञ्चकार-चकर	तेपयाञ्चकृव	तेपयाञ्चकृम
	तेपयाम्बभूव ।	तेपयामास	
आ०	तेप्यात्	तेप्यास्ताम्	तेप्यासुः
	तेप्याः	तेप्यास्तम्	तेप्यास्त
	तेप्यासम्	तेप्यास्व	तेप्यास्म
श्व०	तेपयिता	तेपयितारौ	तेपयितारः
	तेपयितासि	तेपयितास्थः	तेपयितास्थ
	तेपयितास्मि	तेपयितास्वः	तेपयितास्मः
भ०	तेपयिष्यति	तेपयिष्यतः	तेपयिष्यन्ति
	तेपयिष्यसि	तेपयिष्यथः	तेपयिष्यथ
	तेपयिष्यामि	तेपयिष्यावः	तेपयिष्यामः
क्रि०	अतेपयिष्यत्	अतेपयिष्यताम्	अतेपयिष्यन्
	अतेपयिष्यः	अतेपयिष्यतम्	अतेपयिष्यत
	अतेपयिष्यम्	अतेपयिष्याव	अतेपयिष्याम

व०	तेपयते	तेपयेते	तेपयन्ते
	तेपयसे	तेपयेथे	तेपयध्वे
	तेपये	तेपयावहे	तेपयामहे
स०	तेपयेत	तेपयेयाताम्	तेपयेरन्
	तेपयेथाः	तेपयेयाथाम्	तेपयेध्वम्
	तेपयेय	तेपयेवहि	तेपयेमहि
प०	तेपयताम्	तेपयेताम्	तेपयन्ताम्
	तेपयस्व	तेपयेथाम्	तेपयध्वम्
	तेपयै	तेपयावहै	तेपयामहै
ह्य०	अतेपयत	अतेपयेताम्	अतेपयन्त
	अतेपयथाः	अतेपयेथाम्	अतेपयध्वम्
	अतेपये	अतेपयावहि	अतेपयामहि
अ०	अतितेपत	अतितेपेताम्	अतितेपन्त
	अतितेपथाः	अतितेपेथाम्	अतितेपध्वम्
	अतितेपे	अतितेपावहि	अतितेपामहि
प०	तेपयाञ्चक्रे	तेपयाञ्चक्राते	तेपयाञ्चक्रिरे
	तेपयाञ्चकृषे	तेपयाञ्चक्राथे	तेपयाञ्चकृढ्वे
	तेपयाञ्चक्रे	तेपयाञ्चकृवहे	तेपयाञ्चकृमहे
	तेपयाम्बभूव ।	तेपयामास	
आ०	तेपयिषीष्ट	तेपयिषीयास्ताम्	तेपयिषीरन्
	तेपयिषीष्ठाः	तेपयिषीयास्थाम्	तेपयिषीढ्वम् ध्वम्
	तेपयिषीय	तेपयिषीवहि	तेपयिषीमहि
श्व०	तेपयिता	तेपयितारौ	तेपयितारः
	तेपयितासे	तेपयितासाथे	तेपयिताध्वे
	तेपयिताहे	तेपयितास्वहे	तेपयितास्महे
भ०	तेपयिष्यति	तेपयिष्येते	तेपयिष्यन्ते
	तेपयिष्यसे	तेपयिष्येथे	तेपयिष्यध्वे
	तेपयिष्ये	तेपयिष्यावहे	तेपयिष्यामहे
क्रि०	अतेपयिष्यत	अतेपयिष्येताम्	अतेपयिष्यन्त
	अतेपयिष्यथाः	अतेपयिष्येथाम्	अतेपयिष्यध्वम्
	अतेपयिष्ये	अतेपयिष्यावहि	अतेपयिष्यामहि

CC-0. Public Domain. Vipin Kumar Collection, Deoband

Digitized by Madhuban Trust

751 ष्टिपृङ् (स्तिपृ) क्षरणे ।

व० स्तेपयति स्तेपयतः स्तेपयन्ति
स्तेपयसि स्तेपयथः स्तेपयथ
स्तेपयामि स्तेपयावः स्तेपयामः

स० स्तेपयेत् स्तेपयेताम् स्तेपयेयुः
स्तेपयेः स्तेपयेतम् स्तेपयेत
स्तेपयेयम् स्तेपयेव स्तेपयेम

प० स्तेपयतु स्तेपयतात् स्तेपयताम् स्तेपयन्तु
स्तेपय स्तेपयतात् स्तेपयतम् स्तेपयत
स्तेपयानि स्तेपयाव स्तेपयाम

ह्य० अस्तेपयत् अस्तेपयताम् अस्तेपयन्
अस्तेपयः अस्तेपयतम् अस्तेपयत
अस्तेपयम् अस्तेपयाव अस्तेपयाम

अ० अतिष्टेपत् अतिष्टेपताम् अतिष्टेपन्
अतिष्टेपः अतिष्टेपतम् अतिष्टेपत
अतिष्टेपम् अतिष्टेपाव अतिष्टेपाम

प० स्तेपयाञ्चकार स्तेपयाञ्चक्रतुः स्तेपयाञ्चक्रुः
स्तेपयाञ्चकर्थ स्तेपयाञ्चक्रथुः स्तेपयाञ्चक्र
स्तेपयाञ्चकार-चकर स्तेपयाञ्चकृव स्तेपयाञ्चकृम
स्तेपयाम्बभूव । स्तेपयामास

आ० स्तेप्यात् स्तेप्यास्ताम् स्तेप्यासुः
स्तेप्याः स्तेप्यास्तम् स्तेप्यास्त
स्तेप्यासम् स्तेप्यास्व स्तेप्यास्म

श्व० स्तेपयिता स्तेपयितारौ स्तेपयितारः
स्तेपयितासि स्तेपयितास्थः स्तेपयितास्थ
स्तेपयितास्मि स्तेपयितास्वः स्तेपयितास्मः

भ० स्तेपयिष्यति स्तेपयिष्यतः स्तेपयिष्यन्ति
स्तेपयिष्यसि स्तेपयिष्यथः स्तेपयिष्यथ
स्तेपयिष्यामि स्तेपयिष्यावः स्तेपयिष्यामः

क्रि० अस्तेपयिष्यत् अस्तेपयिष्यताम् अस्तेपयिष्यन्
अस्तेपयिष्यः अस्तेपयिष्यतम् अस्तेपयिष्यत
अस्तेपयिष्यम् अस्तेपयिष्याव अस्तेपयिष्याम

व० स्तेपयते स्तेपयेते स्तेपयन्ते
स्तेपयसे स्तेपयेथे स्तेपयध्वे
स्तेपये स्तेपयावहे स्तेपयामहे

स० स्तेपयेत स्तेपयेयाताम् स्तेपयेरन्
स्तेपयेथाः स्तेपयेयाथाम् स्तेपयेध्वम्
स्तेपयेय स्तेपयेवहि स्तेपयेमहि

प० स्तेपयताम् स्तेपयेताम् स्तेपयन्ताम्
स्तेपयस्व स्तेपयेथाम् स्तेपयध्वम्
स्तेपयै स्तेपयावहै स्तेपयामहै

ह्य० अस्तेपयत अस्तेपयेताम् अस्तेपयन्त
अस्तेपयथाः अस्तेपयेयाम् अस्तेपयध्वम्
अस्तेपये अस्तेपयावहि अस्तेपयामहि

अ० अतिष्टेपत अतिष्टेपेताम् अतिष्टेपन्त
अतिष्टेपथाः अतिष्टेपेथाम् अतिष्टेपध्वम्
अतिष्टेपे अतिष्टेपावहि अतिष्टेपामहि

प० स्तेपयाञ्चक्रे स्तेपयाञ्चक्राते स्तेयाञ्चक्रिरे
स्तेपयाञ्चकृषे स्तेपयाञ्चक्राथे स्तेपयाञ्चकृढ्वे
स्तेपयाञ्चक्रे स्तेपयाञ्चकृवहे स्तेपयाञ्चकृमहे
स्तेपयाम्बभूव । स्तेपयामास

आ० स्तेपयिषीष्ट स्तेपयिषीयास्ताम् स्तेपयिषीरन्
स्तेपयिषीष्ठाः स्तेपयिषीयास्थाम् स्तेपयिषीढ्वम्
ध्वम्
स्तेपयिषीय स्तेपयिषीवहि स्तेपयिषीमहि

श्व० स्तेपयिता स्तेपयितारौ स्तेपयितारः
स्तेपयितासे स्तेपयितासाथे स्तेपयिताध्वे
स्तेपयिताहे स्तेपयितास्वहे स्तेपयितास्महे

भ० स्तेपयिष्यते स्तेपयिष्येते स्तेपयिष्यन्ते
स्तेपयिष्यसे स्तेपयिष्येथे स्तेपयिष्यध्वे
स्तेपयिष्ये स्तेपयिष्यावहे स्तेपयिष्यामहे

क्रि० अस्तेपयिष्यत अस्तेपयिष्येताम् अस्तेपयिष्यन्त
अस्तेपयिष्यथाः अस्तेपयिष्येथाम् अस्तेपयिष्यध्वम्
अस्तेपयिष्ये अस्तेपयिष्यावहि अस्तेपयिष्यामहि

752 ष्टेपृङ् (ष्टेप्) क्षरणे । **751**. ष्टिपृङ् वद्रूपाणि । **753** तेपृङ् (तेप्) कम्पने च । **750** तिपृङ् वद्रूपाणि ॥

CC-0. Public Domain. Vipin Kumar Collection, Deoband

Digitized by Madhuban Trust

754 टुवेपृङ् (वेपृ) चलने ।

व०	वेपयति	वेपयतः	वेपयन्ति
	वेपयसि	वेपयथः	वेपयथ
	वेपयामि	वेपयावः	वेपयामः
स०	वेपयेत्	वेपयेताम्	वेपयेयुः
	वेपयेः	वेपयेतम्	वेपयेत
	वेपयेयम्	वेपयेव	वेपयेम
प०	वेपयतु वेपयतात्	वेपयताम्	वेपयन्तु
	वेपय वेपयतात्	वेपयतम्	वेपयत
	वेपयाणि	वेपयाव	वेपयाम
ह्य०	अवेपयत्	अवेपयताम्	अवेपयन्
	अवेपयः	अवेपयतम्	अवेपयत
	अवेपयम्	अवेपयाव	अवेपयाम
अ०	अविवेपत्	अविवेपताम्	अविवेपन्
	अविवेपः	अविवेपतम्	अविवेपत
	अविवेपम्	अविवेपाव	अविवेपाम
प०	वेपयाञ्चकार	वेपयाञ्चक्रतुः	वेपयाञ्चक्रुः
	वेपयाञ्चकर्थ	वेपयाञ्चक्रथुः	वेपयाञ्चक्र
	वेपयाञ्चकार-चकर	वेपयाञ्चकृव	वेपयाञ्चकृम
	वेपयाम्बभूव ।	वेपयामास	
आ०	वेप्यात्	वेप्यास्ताम्	वेप्यासुः
	वेप्याः	वेप्यास्तम्	वेप्यास्त
	वेप्यासम्	वेप्यास्व	वेप्यास्म
श्व०	वेपयिता	वेपयितारौ	वेपयितारः
	वेपयितासि	वेपयितास्थः	वेपयितास्थ
	वेपयितास्मि	वेपयितास्वः	वेपयितास्मः
भ०	वेपयिष्यति	वेपयिष्यतः	वेपयिष्यन्ति
	वेपयिष्यसि	वेपयिष्यथः	वेपयिष्यथ
	वेपयिष्यामि	वेपयिष्यावः	वेपयिष्यामः
क्रि०	अवेपयिष्यत्	अवेपयिष्यताम्	अवेपयिष्यन्
	अवेपयिष्यः	अवेपयिष्यतम्	अवेपयिष्यत
	अवेपयिष्यम्	अवेपयिष्याव	अवेपयिष्याम

755 केपृङ् (केपृ) चलने ।

व०	केपयति	केपयतः	केपयन्ति
	केपयसि	केपयथः	केपयथ
	केपयामि	केपयावः	केपयामः
स०	केपयेत्	केपयेताम्	केपयेयुः
	केपयेः	केपयेतम्	केपयेत
	केपयेयम्	केपयेव	केपयेम
प०	केपयतु केपयतात्	केपयताम्	केपयन्तु
	केपय केपयतात्	केपयतम्	केपयत
	केपयानि	केपयाव	केपयाम
ह्य०	अकेपयत्	अकेपयताम्	अकेपयन्
	अकेपयः	अकेपयतम्	अकेपयत
	अकेपयम्	अकेपयाव	अकेपयाम
अ०	अचिकेपत्	अचिकेपताम्	अचिकेपन्
	अचिकेपः	अचिकेपतम्	अचिकेपत
	अचिकेपम्	अचिकेपाव	अचिकेपाम
प०	केपयाञ्चकार	केपयाञ्चक्रतुः	केपयाञ्चक्रुः
	केपयाञ्चकर्थ	केपयाञ्चक्रथुः	केपयाञ्चक्र
	केपयाञ्चकार-चकर	केपयाञ्चकृव	केपयाञ्चकृम
	केपयाम्बभूव ।	केपयामास	
आ०	केप्यात्	केप्यास्ताम्	केप्यासुः
	केप्याः	केप्यास्तम्	केप्यास्त
	केप्यासम्	केप्यास्व	केप्यास्म
श्व०	केपयिता	केपयितारौ	केपयितारः
	केपयितासि	केपयितास्थः	केपयितास्थ
	केपयितास्मि	केपयितास्वः	केपयितास्मः
भ०	केपयिष्यति	केपयिष्यतः	केपयिष्यन्ति
	केपयिष्यसि	केपयिष्यथः	केपयिष्यथ
	केपयिष्यामि	केपयिष्यावः	केपयिष्यामः
क्रि०	अकेपयिष्यत्	अकेपयिष्यताम्	अकेपयिष्यन्
	अकेपयिष्यः	अकेपयिष्यतम्	अकेपयिष्यत
	अकेपयिष्यम्	अकेपयिष्याव	अकेपयिष्याम

CC-0. Public Domain. Vipin Kumar Collection, Deoband

Digitized by Madhuban Trust

756 गेपृङ् (गेप्) चलने ।

व० गेपयति गेपयतः गेपयन्ति
गेपयसि गेपयथः गेपयथ
गेपयामि गेपयावः गेपयामः

स० गेपयेत् गेपयेताम् गेपयेयुः
गेपयेः गेपयेतम् गेपयेत
गेपयेयम् गेपयेव गेपयेम

प० गेपयतु गेपयतात् गेपयताम् गेपयन्तु
गेपय गेपयतात् गेपयतम् गेपयत
गेपयानि गेपयाव गेपयाम

ह्य० अगेपयत् अगेपयताम् अगेपयन्
अगेपयः अगेपयतम् अगेपयत
अगेपयम् अगेपयाव अगेपयाम

अ० अजिगेपत् अजिगेपताम् अजिगेपन्
अजिगेपः अजिगेपतम् अजिगेपत
अजिगेपम् अजिगेपाव अजिगेपाम

प० गेपयाञ्चकार गेपयाञ्चक्रतुः गेपयाञ्चक्रुः
गेपयाञ्चकर्थ गेपयाञ्चक्रथुः गेपयाञ्चक्र
गेपयाञ्चकार-चकर गेपयाञ्चकृव गेपयाञ्चकृम
गेपयाम्बभूव गेपयामास

आ० गेप्यात् गेप्यास्ताम् गेप्यासुः
गेप्याः गेप्यास्तम् गेप्यास्त
गेप्यासम् गेप्यास्व गेप्यास्म

श्व० गेपयिता गेपयितारौ गेपयितारः
गेपयितासि गेपयितास्थः गेपयितास्थ
गेपयितास्मि गेपयितास्वः गेपयितास्मः

भ० गेपयिष्यति गेपयिष्यतः गेपयिष्यन्ति
गेपयिष्यसि गेपयिष्यथः गेपयिष्यथ
गेपयिष्यामि गेपयिष्यावः गेपयिष्यामः

क्रि० अगेपयिष्यत् अगेपयिष्यताम् अगेपयिष्यन्
अगेपयिष्यः अगेपयिष्यतम् अगेपयिष्यत
अगेपयिष्यम् अगेपयिष्याव अगेपयिष्याम

757 कपुङ् (कम्प्) चलने ।

व० कम्पयति कम्पयतः कम्पयन्ति
कम्पयसि कम्पयथः कम्पयथ
कम्पयामि कम्पयावः कम्पयामः

स० कम्पयेत् कम्पयेताम् कम्पयेयुः
कम्पयेः कम्पयेतम् कम्पयेत
कम्पयेयम् कम्पयेव कम्पयेम

प० कम्पयतु कम्पयतात् कम्पयताम् कम्पयन्तु
कम्पय ,, कम्पयतम् कम्पयत
कम्पयाणि कम्पयाव कम्पयाम

ह्य० अकम्पयत् अकम्पयताम् अकम्पयन्
अकम्पयः अकम्पयतम् अकम्पयत
अकम्पयम् अकम्पयाव अकम्पयाम

अ० अचकम्पत् अचकम्पताम् अचकम्पन्
अचकम्पः अचकम्पतम् अचकम्पत
अचकम्पम् अचकम्पाव अचकम्पाम

प० कम्पयाञ्चकार कम्पयाञ्चक्रतुः कम्पयाञ्चक्रुः
कम्पयाञ्चकर्थ कम्पयाञ्चक्रथुः कम्पयाञ्चक्र
कम्पयाञ्चकार-चकर कम्पयाञ्चकृव कम्पयाञ्चकृम
कम्पयाम्बभूव । कम्पयामास

आ० कम्प्यात् कम्प्यास्ताम् कम्प्यासुः
कम्प्याः कम्प्यास्तम् कम्प्यास्त
कम्प्यासम् कम्प्यास्व कम्प्यास्म

श्व० कम्पयिता कम्पयितारौ कम्पयितारः
कम्पयितासि कम्पयितास्थः कम्पयितास्थ
कम्पयितास्मि कम्पयितास्वः कम्पयितास्मः

भ० कम्पयिष्यति कम्पयिष्यतः कम्पयिष्यन्ति
कम्पयिष्यसि कम्पयिष्यथः कम्पयिष्यथ
कम्पयिष्यामि कम्पयिष्यावः कम्पयिष्यामः

क्रि० अकम्पयिष्यत् अकम्पयिष्यताम् अकम्पयिष्यन्
अकम्पयिष्यः अकम्पयिष्यतम् अकम्पयिष्यत
अकम्पयिष्यम् अकम्पयिष्याव अकम्पयिष्याम

CC-0. Public Domain. Vipin Kumar Collection, Deoband

Digitized by Madhuban Trust

758 ग्लेपृङ् [ग्लेपृ] दैन्ये च

व०	ग्लेपयति	ग्लेपयतः	ग्लेपयन्ति
	ग्लेपयसि	ग्लेपयथः	ग्लेपयथ
	ग्लेपयामि	ग्लेपयावः	ग्लेपयामः
स०	ग्लेपयेत्	ग्लेपयेताम्	ग्लेपयेयुः
	ग्लेपयेः	ग्लेपयेतम्	ग्लेपयेत
	ग्लेपयेयम्	ग्लेपयेव	ग्लेपयेम
प०	प्लेपयतु ग्लेपयतात्	ग्लेपयताम्	ग्लेपयन्तु
	ग्लेपय ग्लेपयतात्	ग्लेपयतम्	ग्लेपयत
	ग्लेपयानि	ग्लेपयाव	ग्लेपयाम
ह्य०	अग्लेपयत्	अग्लेपयताम्	अग्लेपयन्
	अग्लेपयः	अग्लेपयतम्	अग्लेपयत
	अग्लेपयम्	अग्लेपयाव	अग्लेपयाम
अ०	अजिग्लेपत्	अजिग्लेपताम्	अजिग्लेपन्
	अजिग्लेपः	अजिग्लेपतम्	अजिग्लेपत
	अजिग्लेपम्	अजिग्लेपाव	अजिग्लेपाम
प०	ग्लेपयाञ्चकार	ग्लेपयाञ्चक्रतुः	ग्लेपयाञ्चक्रुः
	ग्लेपयाञ्चकर्थ	ग्लेपयाञ्चक्रथुः	ग्लेपयाञ्चक्र
	ग्लेपयाञ्चकार-चकर	ग्लेपयाञ्चकृव	ग्लेपयाञ्चकृम
	ग्लेपयाम्बभूव । ग्लेपयामास		
आ०	ग्लेप्यात्	ग्लेप्यास्ताम्	ग्लेप्यासुः
	ग्लेप्याः	ग्लेप्यास्तम्	ग्लेप्यास्त
	ग्लेप्यासम्	ग्लेप्यास्व	ग्लेप्यास्म
श्व०	ग्लेपयिता	ग्लेपयितारौ	ग्लेपयितारः
	ग्लेपयितासि	ग्लेपयितास्थः	ग्लेपयितास्थ
	ग्लेवयितास्मि	ग्लेपयितास्वः	ग्लेपयितास्मः
भ०	ग्लेपयिष्यति	ग्लेपयिष्यतः	ग्लेपयिष्यन्ति
	ग्लेपयिष्यसि	ग्लेपयिष्यथः	ग्लेपयिष्यथ
	ग्लेपयिष्यामि	ग्लेपयिष्यावः	ग्लेपयिष्यामः
क्रि०	अग्लेपयिष्यत्	अग्लेपयिष्यताम्	अग्लेपयिष्यन्
	अग्लेपयिष्यः	अग्लेपयिष्यतम्	अग्लेपयिष्यत
	अग्लेपयिष्यम्	अग्लेपयिष्याव	अग्लेपयिष्याम

व०	ग्लेपयते	ग्लेपयेते	ग्लेपयन्ते
	ग्लेपयसे	ग्लेपयेथे	ग्लेपयध्वे
	ग्लेपये	ग्लेपयावहे	ग्लेपयामहे
स०	ग्लेपयेत	ग्लेपयेयाताम्	ग्लेपयेरन्
	ग्लेपयेथाः	ग्लेपयेयाथाम्	ग्लेपयेध्वम्
	ग्लेपयेय	ग्लेपयेवहि	ग्लेपयेमहि
प०	ग्लेपयताम्	ग्लेपयेताम्	ग्लेपयन्ताम्
	ग्लेपयस्व	ग्लेपयेथाम्	ग्लेपयध्वम्
	ग्लेपयै	ग्लेपयावहै	ग्लेपयामहै
ह्य०	अग्लेपयत	अग्लेपयेताम्	अग्लेपयन्त
	अग्लेपयथाः	अग्लेपयेथाम्	अग्लेपयध्वम्
	अग्लेपये	अग्लेपयावहि	अग्लेपयामहि
अ०	अजिग्लेपत	अजिग्लेपेताम्	अजिग्लेपन्त
	अजिग्लेपथाः	अजिग्लेपेथाम्	अजिग्लेपध्वम्
	अजिग्लेपे	अजिग्लेपावहि	अजिग्लेपामहि
प०	ग्लेपयाञ्चक्रे	ग्लेपयाञ्चक्राते	ग्लेपयाञ्चक्रिरे
	ग्लेपयाञ्चकृषे	ग्लेपयाञ्चक्राथे	ग्लेपयाञ्चकृढ्वे
	ग्लेपयाञ्चक्रे	ग्लेपयाञ्चकृवहे	ग्लेपयाञ्चकृमहे
	ग्लेपयाम्बभूव । ग्लेपयामास		
आ०	ग्लेपयिषीष्ट	ग्लेपयिषीयास्ताम्	ग्लेपयिषीरन्
	ग्लेपयिषीष्ठाः	ग्लेपयिषीयास्थाम्	ग्लेपयिषीढ्वम् ध्वम्
	ग्लेपयिषीय	ग्लेपयिषीवहि	ग्लेपयिषीमहि
श्व०	ग्लेपयिता	ग्लेपयितारौ	ग्लेपयितारः
	ग्लेपयितासे	ग्लेपयितासाथे	ग्लेपयिताध्वे
	ग्लेपयिताहे	ग्लेपयितास्वहे	ग्लेपयितास्महे
भ०	ग्लेपयिष्यते	ग्लेपयिष्येते	ग्लेपयिष्यन्ते
	ग्लेपयिष्यसे	ग्लेपयिष्येथे	ग्लेपयिष्यध्वे
	ग्लेपयिष्ये	ग्लेपयिष्यावहे	ग्लेपयिष्यामहे
क्रि०	अग्लेपयिष्यत	अग्लेपयिष्येताम्	अग्लेपयिष्यन्त
	अग्लेपयिष्यथाः	अग्लेपयिष्येथाम्	अग्लेपयिष्यध्वम्
	अग्लेपयिष्ये	अग्लेपयिष्यावहि	अग्लेपयिष्यामहि

CC-0. Public Domain. Vipin Kumar Collection, Deoband

Digitized by Madhuban Trust

759 मेपृङ् [पपृ] गतौ ।

व० मेपयति मेपयतः मेपयन्ति
मेपयसि मेपयथः मेपयथ
मेपयामि मेपयावः मेपयामः

स० मेपयेत् मेपयेताम् मेपयेयुः
मेपयेः मेपयेतम् मेपयेत
मेपयेयम् मेपयेव मेपयेम

प० मेपयतु मेपयतात् मेपयताम् मेपयन्तु
मेपय मेपयतात् मेपयतम् मेपयत
मेपयानि मेपयाव मेपयाम

ह्य० अमेपयत् अमेपयताम् अमेपयन्
अमेपयः अमेपयतम् अमेपयत
अमेपयम् अमेपयाव अमेपयाम

अ० अमिमेपत् अमिमेपताम् अमिमेपन्
अमिमेपः अमिमेपतम् अमिमेपत
अमिमेपम् अमिमेपाव अमिमेपाम

प० मेपयाञ्चकार मेपयाञ्चक्रतुः मेपयाञ्चक्रुः
मेपयाञ्चकर्थ मेपयाञ्चक्रथुः मेपयाञ्चक्र
मेपयाञ्चकार-चकर मेपयाञ्चकृव मेपयाञ्चकृम

मेपयाम्बभूव । मेपयामास

आ० मेप्यात् मेप्यास्ताम् मेप्यासुः
मेप्याः मेप्यास्तम् मेप्यास्त
मेप्यासम् मेप्यास्व मेप्यास्म

श्व० मेपयिता मेपयितारौ मेपयितारः
मेपयितासि मेपयितास्थः मेपयितास्थ
मेपयितास्मि मेपयितास्वः मेपयितास्मः

भ० मेपयिष्यति मेपयिष्यतः मेपयिष्यन्ति
मेपयिष्यसि मेपयिष्यथः मेपयिष्यथ
मेपयिष्यामि मेपयिष्यावः मेपयिष्यामः

क्रि० अमेपयिष्यत् अमेपयिष्यताम् अमेपयिष्यन
अमेपयिष्यः अमेपयिष्यतम् अमेपयिष्यत
अमेपयिष्यम् अमेपयिष्याव अमेपयिष्याम

व० मेपयते मेपयेते मेपयन्ते
मेपयसे मेपयेथे मेपयध्वे
मेपये मेपयावहे मेपयामहे

स० मेपयेत मेपयेयाताम् मेपयेरन्
मेपयेथाः मेपयेयाथाम् मेपयेध्वम्
मेपयेय मेपयेवहि मेपयेमहि

प० मेपयताम् मेपयेताम् मेपयन्ताम्
मेपयस्व मेपयेथाम् मेपयध्वम्
मेपयै मेपयावहै मेपयामहै

ह्य० अमेपयत अमेपयेताम् अमेपयन्त
अमेपयथाः अमेपयेथाम् अमेपयध्वम्
अमेपये अमेपयावहि अमेपयामहि

अ० अमिमेपत अमिमेपेताम् अमिमेपन्त
अमिमेपथाः अमिमेपेथाम् अमिमेपध्वम्
अमिमेपे अमिमेपावहि अमिमेपामहि

प० मेपयाञ्चक्रे मेपयाञ्चक्राते मेपयाञ्चक्रिरे
मेपयाञ्चकृषे मेपयाञ्चक्राथे मेपयाञ्चकृढ्वे
मेपयाञ्चक्रे मेपयाञ्चकृवहे मेपयाञ्चकृमहे

मेपयाम्बभूव । मेपयामास

आ० मेपयिषीष्ट मेपयिषीयास्ताम् मेपयिषीरन्
मेपयिषीष्ठाः मेपयिषीयास्थाम् मेपयिषीढ्वम्
ध्वम्
मेपयिषीय मेपयिषीवहि मेपयिषीमहि

श्व० मेपयिता मेपयितारौ मेपयितारः
मेपयितासे मेपयितासाथे मेपयिताध्वे
मेपयिताहे मेपयितास्वहे मेपयितास्महे

भ० मेपयिष्यते मेपयिष्येते मेपयिष्यन्ते
मेपयिष्यसे मेपयिष्येथे मेपयिष्यध्वे
मेपयिष्ये मेपयिष्यावहे मेपयिष्यामहे

क्रि० अमेपयिष्यत अमेपयिष्येताम् अमेपयिष्यन्त
अमेपयिष्यथाः अमेपयिष्येथाम् अमेपयिष्यध्वम्
अमेपयिष्ये अमेपयिष्यावहि अमेपयिष्यामहि

CC-0. Public Domain. Vipin Kumar Collection, Deoband

Digitized by Madhuban Trust

760 रेपृङ् (रेपृ)। गतौ।

व०	रेपयति	रेपयतः	रेपयन्ति	
	रेपयसि	रेपयथः	रेपयथ	
	रेपयामि	रेपयावः	रेपयामः	
स०	रेपयेत्	रेपयेताम्	रेपयेयुः	
	रेपयेः	रेपयेतम्	रेपयेत	
	रेपयेयम्	रेपयेव	रेपयेम	
प०	रेपयतु	रेपयतात्	रेपयताम्	रेपयन्तु
	रेपय	रेपयतात्	रेपयतम्	रेपयत
	रेपयाणि	रेपयाव	रेपयाम	
ह्य०	अरेपयत्	अरेपयताम्	अरेपयन्	
	अरेपयः	अरेपयतम्	अरेपयत	
	अरेपयम्	अरेपयाव	अरेपयाम	
अ०	अरिरेपत्	अरिरेपताम्	अरिरेपन्	
	अरिरेपः	अरिरेपतम्	अरिरेपत	
	अरिरेपम्	अरिरेपाव	अरिरेपाम	
प०	रेपयाञ्चकार	रेपयाञ्चक्रतुः	रेपयाञ्चक्रुः	
	रेपयाञ्चकर्थ	रेपयाञ्चक्रथुः	रेपयाञ्चक्र	
	रेपयाञ्चकार-चकर	रेपयाञ्चकृव	रेपयाञ्चकृम	
	रेपयाम्बभूव ।	रेपयामास		
आ०	रेप्यात्	रेप्यास्ताम्	रेप्यासुः	
	रेप्याः	रेप्यास्तम्	रेप्यास्त	
	रेप्यासम्	रेप्यास्व	रेप्यास्म	
श्व०	रेपयिता	रेपयितारौ	रेपयितारः	
	रेपयितासि	रेपयितास्थः	रेपयितास्थ	
	रेपयितास्मि	रेपयितास्वः	रेपयितास्मः	
भ०	रेपयिष्यति	रेपयिष्यतः	रेपयिष्यन्ति	
	रेपयिष्यसि	रेपयिष्यथः	रेपयिष्यथ	
	रेपयिष्यामि	रेपयिष्यावः	रेपयिष्यामः	
क्रि०	अरेपयिष्यत्	अरेपयिष्यताम्	अरेपयिष्यन्	
	अरेपयिष्यः	अरेपयिष्यतम्	अरेपयिष्यत	
	अरेपयिष्यम्	अरेपयिष्याव	अरेपयिष्याम	

व०	रेपयते	रेपयेते	रेपयन्ते
	रेपयसे	रेपयेथे	रेपयध्वे
	रेपये	रेपयावहे	रेपयामहे
स०	रेपयेत	रेपयेयाताम्	रेपयेरन्
	रेपयेथाः	रेपयेयाथाम्	रेपयेध्वम्
	रेपयेय	रेपयेवहि	रेपयेमहि
प०	रेपयताम्	रेपयेताम्	रेपयन्ताम्
	रेपयस्व	रेपयेथाम्	रेपयध्वम्
	रेपयै	रेपयावहै	रेपयामहै
ह्य०	अरेपयत	अरेपयेताम्	अरेपयन्त
	अरेपयथाः	अरेपयेथाम्	अरेपयध्वम्
	अरेपये	अरेपयावहि	अरेपयामहि
अ०	अरिरेपत	अरिरेपेताम्	अरिरेपन्त
	अरिरेपथाः	अरिरेपेथाम्	अरिरेपध्वम्
	अरिरेपे	अरिरेपावहि	अरिरेपामहि
प०	रेपयाञ्चक्रे	रेपयाञ्चक्राते	रेपयाञ्चक्रिरे
	रेपयाञ्चकृषे	रेपयाञ्चक्राथे	रेपयाञ्चकृढ्वे
	रेपयाञ्चक्रे	रेपयाञ्चकृवहे	रेपयाञ्चकृमहे
	रेपयाम्बभूव ।	रेपयामास	
आ०	रेपयिषीष्ट	रेपयिषीयास्ताम्	रेपयिषीरन्
	रेपयिषीष्ठाः	रेपयिषीयास्थाम्	रेपयिषीढ्वम् / ध्वम्
	रेपयिषीय	रेपयिषीवहि	रेपयिषीमहि
श्व०	रेपयिता	रेपयितारौ	रेपयितारः
	रेपयितासे	रेपयितासाथे	रेपयिताध्वे
	रेपयिताहे	रेपयितास्वहे	रेपयितास्महे
भ०	रेपयिष्यते	रेपयिष्येते	रेपयिष्यन्ते
	रेपयिष्यसे	रेपयिष्येथे	रेपयिष्यध्वे
	रेपयिष्ये	रेपयिष्यावहे	रेपयिष्यामहे
क्रि०	अरेपयिष्यत	अरेपयिष्येताम्	अरेपयिष्यन्त
	अरेपयिष्यथाः	अरेपचिष्येथाम्	अरेपयिष्यध्वम्
	अरेपयिष्ये	अरेपयिष्यावहि	अरेपयिष्यामहि

CC-0. Public Domain. Vipin Kumar Collection, Deoband

Digitized by Madhuban Trust

761 लेपृङ् (लेपृ) । गतौ ।

व०	लेपयति	लेपयतः	लेपयन्ति
	लेपयसि	लेपयथः	लेपयथ
	लेपयामि	लेपयावः	लेपयामः
स०	लेपयेत्	लेपयेताम्	लेपयेयुः
	लेपयेः	लेपयेतम्	लेपयेत
	लेपयेयम्	लेपयेव	लेपयेम
प०	लेपयतु लेपयतात्	लेपयताम्	लेपयन्तु
	लेपय लेपयतात्	लेपयतम्	लेपयत
	लेपयानि	लेपयाव	लेपयाम
ह्य०	अलेपयत्	अलेपयताम्	अलेपयन्
	अलेपयः	अलेपयतम्	अलेपयत
	अलेपयम्	अलेपयाव	अलेपयाम
अ०	अलिलेपत्	अलिलेपताम्	अलिलेपन्
	अलिलेपः	अलिलेपतम्	अलिलेपत
	अलिलेपम्	अलिलेपाव	अलिलेपाम
प०	लेपयाञ्चकार	लेपयाञ्चक्रतुः	लेपयाञ्चक्रुः
	लेपयाञ्चकर्थ	लेपयाञ्चक्रथुः	लेपयाञ्चक्र
	लेपयाञ्चकार-चकर	लेपयाञ्चकृव	लेपयाञ्चकृम

लेपयाम्बभूव । लेपयामास

आ०	लेप्यात्	लेप्यास्ताम्	लेप्यासुः
	लेप्याः	लेप्यास्तम्	लेप्यास्त
	लेप्यासम्	लेप्यास्व	लेप्यास्म
श्व०	लेपयिता	लेपयितारौ	लेपयितारः
	लेपयितासि	लेपयितास्थः	लेपयितास्थ
	लेपयितास्मि	लेपयितास्वः	लेपयितास्मः
भ०	लेपयिष्यति	लेपयिष्यतः	लेपयिष्यन्ति
	लेपयिष्यसि	लेपयिष्यथः	लेपयिष्यथ
	लेपयिष्यामि	लेपयिष्यावः	लेपयिष्यामः
क्रि०	अलेपयिष्यत्	अलेपयिष्यताम्	अलेपयिष्यन्
	अलेपयिष्यः	अलेपयिष्यतम्	अलेपयिष्यत
	अलेपयिष्यम्	अलेपयिष्याव	अलेपयिष्याम

व०	लेपयते	लेपयेते	लेपयन्ते
	लेपयसे	लेपयेथे	लेपयध्वे
	लेपये	लेपयावहे	लेपयामहे
स०	लेपयेत	लेपयेयाताम्	लेपयेरन्
	लेपयेथाः	लेपयेयाथाम्	लेपयेध्वम्
	लेपयेय	लेपयेवहि	लेपयेमहि
प०	लेपयताम्	लेपयेताम्	लेपयन्ताम्
	लेपयस्व	लेपयेथाम्	लेपयध्वम्
	लेपयै	लेपयावहै	लेपयामहै
ह्य०	अलेपयत	अलेपयेताम्	अलेपयन्त
	अलेपयथाः	अलेपयेथाम्	अलेपयध्वम्
	अलेपये	अलेपयावहि	अलेपयामहि
अ०	अलिलेपत	अलिलेपेताम्	अलिलेपन्त
	अलिलेपथाः	अलिलेपेथाम्	अलिलेपध्वम्
	अलिलेपे	अलिलेपावहि	अलिलेपामहि
प०	लेपयाञ्चक्रे	लेपयाञ्चक्राते	लेपयाञ्चक्रिरे
	लेपयाञ्चकृषे	लेपयाञ्चक्राथे	लेपयाञ्चकृढ्वे
	लेपयाञ्चक्रे	लेपयाञ्चकृवहे	लेपयाञ्चकृमहे

लेपयाम्बभूव । लेपयामास

आ०	लेपयिषीष्ट	लेपयिषीयास्ताम्	लेपयिषीरन्
	लेपयिषीष्ठाः	लेपयिषीयास्थाम्	लेपयिषीढ्वम् ध्वम्
	लेपयिषीय	लेपयिषीवहि	लेपयिषीमहि
श्व०	लेपयिता	लेपयितारौ	लेपयितारः
	लेपयितासे	लेपयितासाथे	लेपयिताध्वे
	लेपयिताहे	लेपयितास्वहे	लेपयितास्महे
भ०	लेपयिष्यते	लेपयिष्येते	लेपयिष्यन्ते
	लेपयिष्यसे	लेपयिष्येथे	लेपयिष्यध्वे
	लेपयिष्ये	लेपयिष्यावहे	लेपयिष्यामहे
क्रि०	अलेपयिष्यत	अलेपयिष्येताम्	अलेपयिष्यन्त
	अलेपयिष्यथाः	अलेपयिष्येथाम्	अलेपयिष्यध्वम्
	अलेपयिष्ये	अलेपयिष्यावहि	अलेपयिष्यामहि

CC-0. Public Domain. Vipin Kumar Collection, Deoband

Digitized by Madhuban Trust

763 गुपि [गुप्] गोपनकुत्सनयोः

व०	गोपयति	गोपयतः	गोपयन्ति
	गोपयसि	गोपयथः	गोपयथ
	गोपयामि	गोपयावः	गोपयामः
स०	गोपयेत्	गोपयेताम्	गोपयेयुः
	गोपयेः	गोपयेतम्	गोपयेत
	गोपयेयम्	गोपयेव	गोपयेम
प०	गोपयतु गोपयतात्	गोपयताम्	गोपयन्तु
	गोपय गोपयतात्	गोपयतम्	गोपयत
	गोपयानि	गोपयाव	गोपयाम
ह्य०	अगोपयत्	अगोपयताम्	अगोपयन्
	अगोपयः	अगोपयतम्	अगोपयत
	अगोपयम्	अगोपयाव	अगोपयाम
अ०	अजूगुपत्	अजूगुपताम्	अजूगुपन्
	अजूगुपः	अजूगुपतम्	अजूगुपत
	अजूगुपम्	अजूगुपाव	अजूगुपाम
प०	गोपयाञ्चकार	गोपयाञ्चक्रतुः	गोपयाञ्चक्रुः
	गोपयाञ्चकर्थ	गोपयाञ्चक्रथुः	गोपयाञ्चक्र
	गोपयाञ्चकार-चकर	गोपयाञ्चकृव	गोपयाञ्चकृम
	गोपयाम्बभूव । गोपयामास		
आ०	गोप्यात्	गोप्यास्ताम्	गोप्यासुः
	गोप्याः	गोप्यास्तम्	गोप्यास्त
	गोप्यासम्	गोप्यास्व	गोप्यास्म
श्व०	गोपयिता	गोपयितारौ	गोपयितारः
	गोपयितासि	गोपयितास्थः	गोपयितास्थ
	गोपयितास्मि	गोपयितास्वः	गोपयितास्मः
भ०	गोपयिष्यति	गोपयिष्यतः	गोपयिष्यन्ति
	गोपयिष्यसि	गोपयिष्यथः	गोपयिष्यथ
	गोपयिष्यामि	गोपयिष्यावः	गोपयिष्यामः
क्रि०	अगोपयिष्यत्	अगोपयिष्यताम्	अगोपयिष्यन्
	अगोपयिष्यः	अगोपयिष्यतम्	अगोपयिष्यत
	अगोपयिष्यम्	अगोपयिष्याव	अगोपयिष्याम

व०	गोपयते	गोपयेते	गोपयन्ते
	गोपयसे	गोपयेथे	गोपयध्वे
	गोपये	गोपयावहे	गोपयामहे
स०	गोपयेत	गोपयेयाताम्	गोपयेरन्
	गोपयेथाः	गोपयेयाथाम्	गोपयेध्वम्
	गोपयेय	गोपयेवहि	गोपयेमहि
प०	गोपयताम्	गोपयेताम्	गोपयन्ताम्
	गोपयस्व	गोपयेथाम्	गोपयध्वम्
	गोपयै	गोपयावहै	गोपयामहै
ह्य०	अगोपयत	अगोपयेताम्	अगोपयन्त
	अगोपयथाः	अगोपयेथाम्	अगोपयध्वम्
	अगोपये	अगोपयावहि	अगोपयामहि
अ०	अजूगुपत	अजूगुपेताम्	अजूगुपन्त
	अजूगुपथाः	अजूगुपेथाम्	अजूगुपध्वम्
	अजूगुपे	अजूगुपावहि	अजूगुपामहि
प०	गोपयाञ्चक्रे	गोपयाञ्चक्राते	गोपयाञ्चक्रिरे
	गोपयाञ्चकृषे	गोपयाञ्चक्राथे	गोपयाञ्चकृढ्वे
	गोपयाञ्चक्रे	गोपयाञ्चकृवहे	गोपयाञ्चकृमहे
	गोपयाम्बभूव । गोपयामास		
आ०	गोपयिषीष्ट	गोपयिषीयास्ताम्	गोपयिषीरन्
	गोपयिषीष्ठाः	गोपयिषीयास्थाम्	गोपयिषीढ्वम् ध्वम्
	गोपयिषीय	गोपयिषीवहि	गोपयिषीमहि
श्व०	गोपयिता	गोपयितारौ	गोपयितारः
	गोपयितासे	गोपयितासाथे	गोपयिताध्वे
	गोपयिताहे	गोपयितास्वहे	गोपयितास्महे
भ०	गोपयिष्यते	गोपयिष्येते	गोपयिष्यन्ते
	गोपयिष्यसे	गोपयिष्येथे	गोपयिष्यध्वे
	गोपयिष्ये	गोपयिष्यावहे	गोपयिष्यामहे
क्रि०	अगोपयिष्यत	अगोपयिष्येताम्	अगोपयिष्यन्त
	अगोपयिष्यथाः	अगोपयिष्येथाम्	अगोपयिष्यध्वम्
	अगोपयिष्ये	अगोपयिष्यावहि	अगोपयिष्यामहि

CC-0. Public Domain. Vipin Kumar Collection, Deoband

Digitized by Madhuban Trust

॥ अथ बान्ताः षट् ॥

764 अबुङ् [अम्बू] शब्दे ।

व०	अम्बयति	अम्बयतः	अम्बयन्ति
	अम्बयसि	अम्बयथः	अम्बयथ
	अम्बयामि	अम्बयावः	अम्बयामः
स०	अम्बयेत्	अम्बयेताम्	अम्बयेयुः
	अम्बयेः	अम्बयेतम्	अम्बयेत
	अम्बयेयम्	अम्बयेव	अम्बयेम
प०	अम्बयतु अम्बयतात्	अम्बयताम्	अम्बयन्तु
	अम्बय अम्बयतात्	अम्बयतम्	अम्बयत
	अम्बयानि	अम्बयाव	अम्बयाम
ह्य०	आम्बयत्	आम्बयताम्	आम्बयन्
	आम्बयः	आम्बयतम्	आम्बयत
	आम्बयम्	आम्बयाव	आम्बयाम
अ०	आम्बिबत्	आम्बिबताम्	आम्बिबन्
	आम्बिबः	आम्बिबतम्	आम्बिबत
	आम्बिबम्	आम्बिबाव	आम्बिबाम
प०	अम्बयाञ्चकार	अम्बयाञ्चक्रतुः	अम्बयाञ्चक्रुः
	अम्बयाञ्चकर्थ	अम्बयाञ्चक्रथुः	अम्बयाञ्चक्र
	अम्बयाञ्चकार-चकर	अम्बयाञ्चकृव	अम्बयाञ्चकृम
	अम्बयाम्बभूव ।	अम्बयामास	
आ०	अम्ब्यात्	अम्ब्यास्ताम्	अम्ब्यासुः
	अम्ब्याः	अम्ब्यास्तम्	अम्ब्यास्त
	अम्ब्यासम्	अम्ब्यास्व	अम्ब्यास्म
श्व०	अम्बयिता	अम्बयितारौ	अम्बयितारः
	अम्बयितासि	अम्बयितास्थः	अम्बयितास्थ
	अम्बयितास्मि	अम्बयितास्वः	अम्बयितास्मः
भ०	अम्बयिष्यति	अम्बयिष्यतः	अम्बयिष्यन्ति
	अम्बयिष्यसि	अम्बयिष्यथः	अम्बयिष्यथ
	अम्बयिष्यामि	अम्बयिष्यावः	अम्बयिष्यामः
क्रि०	आम्बयिष्यत्	आम्बयिष्यताम्	आम्बयिष्यन्
	आम्बयिष्यः	आम्बयिष्यतम्	आम्बयिष्यत
	आम्बयिष्य	आम्बयिष्यावम्	आम्बयिष्याम

व०	अम्बयते	अम्बयेते	अम्बयन्ते
	अम्बयसे	अम्बयेथे	अम्बयध्वे
	अम्बये	अम्बयावहे	अम्बयामहे
स०	अम्बयेत	अम्बयेयाताम्	अम्बयेरन्
	अम्बयेथाः	अम्बयेयाथाम्	अम्बयेध्वम्
	अम्बयेय	अम्बयेवहि	अम्बयेमहि
प०	अम्बयताम्	अम्बयेताम्	अम्बयन्ताम्
	अम्बयस्व	अम्बयेथाम्	अम्बयध्वम्
	अम्बयै	अम्बयावहै	अम्बयामहै
ह्य०	आम्बयत	आम्बयेताम्	आम्बयन्त
	आम्बयथाः	आम्बयेथाम्	आम्बयध्वम्
	आम्बये	आम्बयावहि	आम्बयामहि
अ०	आम्बिबत	आम्बिबेताम्	आम्बिबन्त
	आम्बिबथाः	आम्बिबेथाम्	आम्बिबध्वम्
	आम्बिबे	आम्बिबावहि	आम्बिबामहि
प०	अम्बयाञ्चक्रे	अम्बयाञ्चक्राते	अम्बयाञ्चक्रिरे
	अम्बयाञ्चकृषे	अम्बयाञ्चक्राथे	अम्बयाञ्चकृढ्वे
	अम्बयाञ्चक्रे	अम्बयाञ्चकृवहे	अम्बयाञ्चकृमहे
	अम्बयाम्बभूव	अम्बयामास	
आ०	अम्बयिषीष्ट	अम्बयिषीयास्ताम्	अम्बयिषीरन्
	अम्बयिषीष्ठाः	अम्बयिषीयास्थाम्	अम्बयिषीढ्वम्/ध्वम्
	अम्बयिषीय	अम्बयिषीवहि	अम्बयिषीमहि
श्व०	अम्बयिता	अम्बयितारौ	अम्बयितारः
	अम्बयितासे	अम्बयितासाथे	अम्बयिताध्वे
	अम्बयिताहे	अम्बयितास्वहे	अम्बयितास्महे
भ०	अम्बयिष्यते	अम्बयिष्येते	अम्बयिष्यन्ते
	अम्बयिष्यसे	अम्बयिष्येथे	अम्बयिष्यध्वे
	अम्बयिष्ये	अम्बयिष्यावहे	अम्बयिष्यामहे
क्रि०	आम्बयिष्यत	आम्बयिष्येताम्	आम्बयिष्यन्त
	आम्बयिष्यथाः	आम्बयिष्येथाम्	आम्बयिष्यध्वम्
	आम्बयिष्ये	आम्बयिष्यावहि	आम्बयिष्यामहि

765 रबुङ् (रम्बू) शब्दे । 367 रबुवद्रूपाणि

CC-0. Public Domain. Vipin Kumar Collection, Deoband

Digitized by Madhuban Trust

766 लबुङ् (लम्ब्) अवस्रंसने च ।

व०	लम्बयति	लम्बयतः	लम्बयन्ति
	लम्बयसि	लम्बयथः	लम्बयथ
	लम्बयामि	लम्बयावः	लम्बयामः
स०	लम्बयेत्	लम्बयेताम्	लम्बयेयुः
	लम्बयेः	लम्बयेतम्	लम्बयेत
	लम्बयेयम्	लम्बयेव	लम्बयेम
प०	लम्बयतु लम्बयतात्	लम्बयताम्	लम्बयन्तु
	लम्बय लम्बयतात्	लम्बयतम्	लम्बयत
	लम्बयानि	लम्बयाव	लम्बयाम
ह्य०	अलम्बयत्	अलम्बयताम्	अलम्बयन्
	अलम्बयः	अलम्बयतम्	अलम्बयत
	अलम्बयम्	अलम्बयाव	अलम्बयाम
अ०	अललम्बत्	अललम्बताम्	अललम्बन्
	अललम्बः	अललम्बतम्	अललम्बत
	अललम्बम्	अललम्बाव	अललम्बाम
प०	लम्बयाञ्चकार	लम्बयाञ्चक्रतुः	लम्बयाञ्चक्रुः
	लम्बयाञ्चकर्थ	लम्बयाञ्चक्रथुः	लम्बयाञ्चक्र
	लम्बयाञ्चकार-चकर	लम्बयाञ्चकृव	लम्बयाञ्चकृम
	लम्बयाम्बभूव । लम्बयामास		
आ०	लम्ब्यात्	लम्ब्यास्ताम्	लम्ब्यासुः
	लम्ब्याः	लम्ब्यास्तम्	लम्ब्यास्त
	लम्ब्यासम्	लम्ब्यास्व	लम्ब्यास्म
श्व०	लम्बयिता	लम्बयितारौ	लम्बयितारः
	लम्बयितासि	लम्बयितास्थः	लम्बयितास्थ
	लम्बयितास्मि	लम्बयितास्वः	लम्बयितास्मः
भ०	लम्बयिष्यति	लम्बयिष्यतः	लम्बयिष्यन्ति
	लम्बयिष्यसि	लम्बयिष्यथः	लम्बयिष्यथ
	लम्बयिष्यामि	लम्बयिष्यावः	लम्बयिष्यामः
क्रि०	अलम्बयिष्यत्	अलम्बयिष्यताम्	अलम्बयिष्यन्
	अलम्बयिष्यः	अलम्बयिष्यतम्	अलम्बयिष्यत
	अलम्बयिष्यम्	अलम्बयिष्याव	अलम्बयिष्याम

व०	लम्बयते	लम्बयेते	लम्बयन्ते
	लम्बयसे	लम्बयेथे	लम्बयध्वे
	लम्बये	लम्बयावहे	लम्बयामहे
स०	लम्बयेत	लम्बयेयाताम्	लम्बयेरन्
	लम्बयेथाः	लम्बयेयाथाम्	लम्बयेध्वम्
	लम्बयेय	लम्बयेवहि	लम्बयेमहि
प०	लम्बयताम्	लम्बयेताम्	लम्बयन्ताम्
	लम्बयस्व	लम्बयेथाम्	लम्बयध्वम्
	लम्बयै	लम्बयावहै	लम्बयामहै
ह्य०	अलम्बयत	अलम्बयेताम्	अलम्बयन्त
	अलम्बयथाः	अलम्बयेथाम्	अलम्बयध्वम्
	अलम्बये	अलम्बयावहि	अलम्बयामहि
अ०	अललम्बत	अललम्बेताम्	अललम्बन्त
	अललम्बथाः	अललम्बेथाम्	अललम्बध्वम्
	अललम्बे	अललम्बावहि	अललम्बामहि
प०	लम्बयाञ्चक्रे	लम्बयाञ्चक्राते	लम्बयाञ्चक्रिरे
	लम्बयाञ्चकृषे	लम्बयाञ्चक्राथे	लम्बयाञ्चकृढ्वे
	लम्बयाञ्चक्रे	लम्बयाञ्चकृवहे	लम्बयाञ्चकृमहे
	लम्बयाम्बभूव । लम्बयामास		
आ०	लम्बयिषीष्ट	लम्बयिषीयास्ताम्	लम्बयिषीरन्
	लम्बयिषीष्ठाः	लम्बयिषीयास्थाम्	लम्बयिषीढ्वम्, ध्वम्
	लम्बयिषीय	लम्बयिषीवहि	लम्बयिषीमहि
श्व०	लम्बयिता	लम्बयितारौ	लम्बयितारः
	लम्बयितासे	लम्बयितासाथे	लम्बयिताध्वे
	लम्बयिताहे	लम्बयितास्वहे	लम्बयितास्महे
भ०	लम्बयिष्यते	लम्बयिष्येते	लम्बयिष्यन्ते
	लम्बयिष्यसे	लम्बयिष्येथे	लम्बयिष्यध्वे
	लम्बयिष्ये	लम्बयिष्यावहे	लम्बयिष्यामहे
क्रि०	अलम्बयिष्यत	अलम्बयिष्येताम्	अलम्बयिष्यन्त
	अलम्बयिष्यथाः	अलम्बयिष्येथाम्	अलम्बयिष्यध्वम्
	अलम्बयिष्ये	अलम्बयिष्यावहि	अलम्बयिष्यामहि

CC-0. Public Domain. Vipin Kumar Collection, Deoband

Digitized by Madhuban Trust

767 कबृङ् [कब्] वर्णे।

व०	काबयति	काबयतः	काबयन्ति
	काबयसि	काबयथः	काबयथ
	काबयामि	काबयावः	काबयामः
स०	काबयेत्	काबयेताम्	काबयेयुः
	काबयेः	काबयेतम्	काबयेत
	काबयेयम्	काबयेव	काबयेम
प०	काबयतु काबयतात्	काबयताम्	काबयन्तु
	काबय काबयतात्	काबयतम्	काबयत
	काबयानि	काबयाव	काबयाम
ह्य०	अकाबयत्	अकाबयताम्	अकाबयन्
	अकाबयः	अकाबयतम्	अकाबयत
	अकाबयम्	अकाबयाव	अकाबयाम
अ०	अचकाबत्	अचकाबताम्	अचकाबन्
	अचकाबः	अचकाबतम्	अचकाबत
	अचकाबम्	अचकाबाव	अचकाबाम
प०	काबयाञ्चकार	काबयाञ्चक्रतुः	काबयाञ्चक्रुः
	काबयाञ्चकर्थ	काबयाञ्चक्रथुः	काबयाञ्चक्र
	काबयाञ्चकार-चकर	काबयाञ्चकृव	काबयाञ्चकृम
	काबयाम्बभूव । काबयामास		
आ०	काब्यात्	काब्यास्ताम्	काब्यासुः
	काब्याः	काब्यास्तम्	काब्यास्त
	काब्यासम्	काब्यास्व	काब्यास्म
श्व०	काबयिता	काबयितारौ	काबयितारः
	काबयितासि	काबयितास्थः	काबयितास्थ
	काबयितास्मि	काबयितास्वः	काबयितास्मः
भ०	काबयिष्यति	काबयिष्यतः	काबयिष्यन्ति
	काबयिष्यसि	काबयिष्यथः	काबयिष्यथ
	काबयिष्यामि	काबयिष्यावः	काबयिष्यामः
क्रि०	अकाबयिष्यत्	अकाबयिष्यताम्	अकाबयिष्यन्
	अकाबयिष्यः	अकाबयिष्यतम्	अकाबयिष्यत
	अकाबयिष्यम्	अकाबयिष्याव	अकाबयिष्याम

व०	काबयते	काबयेते	काबयन्ते
	काबयसे	काबयेथे	काबयध्वे
	काबये	काबयावहे	काबयामहे
स०	काबयेत	काबयेयाताम्	काबयेरन्
	काबयेथाः	काबयेयाथाम्	काबयेध्वम्
	काबयेय	काबयेवहि	काबयेमहि
प०	काबयताम्	काबयेताम्	काबयन्ताम्
	काबयस्व	काबयेथाम्	काबयध्वम्
	काबयै	काबयावहै	काबयामहै
ह्य०	अकाबयत	अकाबयेताम्	अकाबयन्त
	अकाबयथाः	अकाबयेथाम्	अकाबयध्वम्
	अकाबये	अकाबयावहि	अकाबयामहि
अ०	अचकाबत	अचकाबेताम्	अचकाबन्त
	अचकाबथाः	अचकाबेथाम्	अचकाबध्वम्
	अचकाबे	अचकाबावहि	अचकाबामहि
प०	काबयाञ्चक्रे	काबयाञ्चक्राते	काबयाञ्चक्रिरे
	काबयाञ्चकृषे	काबयाञ्चक्राथे	काबयाञ्चकृढ्वे
	काबयाञ्चक्रे	काबयाञ्चकृवहे	काबयाञ्चकृमहे
	काबयाम्बभूव । काबयामास		
आ०	काबयिषीष्ट	काबयिषीयास्ताम्	काबयिषीरन्
	काबयिषीष्ठाः	काबयिषीयास्थाम्	काबयिषीढ्वम् ध्वम्
	काबयिषीय	काबयिषीवहि	काबयिषीमहि
श्व०	काबयिता	काबयितारौ	काबयितारः
	काबयितासे	काबयितासाथे	काबयिताध्वे
	काबयिताहे	काबयितास्वहे	काबयितास्महे
भ०	काबयिष्यते	काबयिष्येते	काबयिष्यन्ते
	काबयिष्यसे	काबयिष्येथे	काबयिष्यध्वे
	काबयिष्ये	काबयिष्यावहे	काबयिष्यामहे
क्रि०	अकाबयिष्यत	अकाबयिष्येताम्	अकाबयिष्यन्त
	अकाबयिष्यथाः	अकाबयिष्येथाम्	अकाबयिष्यध्वम्
	अकाबयिष्ये	अकाबयिष्यावहि	अकाबयिष्यामहि

CC-0. Public Domain. Vipin Kumar Collection, Deoband

Digitized by Madhuban Trust

768 क्लीबृङ् (क्लीबृ) आधाष्टर्ये

व० क्लीबयति क्लीबयतः क्लीबयन्ति
क्लीबयसि क्लीबयथः क्लीबयथ
क्लीबयामि क्लीबयावः क्लीबयामः

स० क्लीबयेत् क्लीबयेताम् क्लीबयेयुः
क्लीबयेः क्लीबयेतम् क्लीबयेत
क्लीबयेयम् क्लीबयेव क्लीबयेम

प० क्लीबयतु क्लीबयतात् क्लीबयताम् क्लीबयन्तु
क्लीबय क्लीबयतात् क्लीबयतम् क्लीबयत
क्लीबयानि क्लीबयाव क्लीबयाम

ह्य० अक्लीबयत् अक्लीबयताम् अक्लीबयन्
अक्लीबयः अक्लीबयतम् अक्लीबयत
अक्लीबयम् अक्लीबयाव अक्लीबयाम

अ० अचिक्लीबत् अचिक्लीबताम् अचिक्लीबन्
अचिक्लीबः अचिक्लीबतम् अचिक्लीबत
अचिक्लीबम् अचिक्लीबाव अचिक्लीबाम

प० क्लीबयाञ्चकार क्लीबयाञ्चक्रतुः क्लीबयाञ्चक्रुः
क्लीबयाञ्चकर्थ क्लीबयाञ्चक्रथुः क्लीबयाञ्चक्र
क्लीबयाञ्चकार-चकर क्लीबयाञ्चकृव क्लीबयाञ्चकृम

क्लीबयाम्बभूव । क्लीबयामास

आ० क्लीब्यात् क्लीब्यास्ताम् क्लीब्यासुः
क्लीब्याः क्लीब्यास्तम् क्लीब्यास्त
क्लीब्यासम् क्लीब्यास्व क्लीब्यास्म

श्व० क्लीबयिता क्लीबयितारौ क्लीबयितारः
क्लीबयितासि क्लीबयितास्थः क्लीबयितास्थ
क्लीबयितास्मि क्लीबयितास्वः क्लीबयितास्मः

भ० क्लीबयिष्यति क्लीबयिष्यतः क्लीबयिष्यन्ति
क्लीबयिष्यसि क्लीबयिष्यथः क्लीबयिष्यथ
क्लीबयिष्यामि क्लीबयिष्यावः क्लीबयिष्यामः

क्रि० अक्लीबयिष्यत् अक्लीबयिष्यताम् अक्लीबयिष्यन्
अक्लीबयिष्यः अक्लीबयिष्यतम् अक्लीबयिष्यत
अक्लीबयिष्यम् अक्लीबयिष्याव अक्लीबयिष्याम

व० क्लीबयते क्लीबयेते क्लीबयन्ते
क्लीबयसे क्लीबयेथे क्लीबयध्वे
क्लीबये क्लीबयावहे क्लीबयामहे

स० क्लीबयेत क्लीबयेयाताम् क्लीबयेरन्
क्लीबयेथाः क्लीबयेयाथाम् क्लीबयेध्वम्
क्लीबयेय क्लीबयेवहि क्लीबयेमहि

प० क्लीबयताम् क्लीबयेताम् क्लीबयन्ताम्
क्लीबयस्व क्लीबयेथाम् क्लीबयध्वम्
क्लीबयै क्लीबयावहै क्लीबयामहै

ह्य० अक्लीबयत अक्लीबयेताम् अक्लीबयन्त
अक्लीबयथाः अक्लीबयेथाम् अक्लीबयध्वम्
अक्लीबये अक्लीबयावहि अक्लीबयामहि

अ० अचिक्लीबत अचिक्लीबेताम् अचिक्लीबन्त
अचिक्लीबथाः अचिक्लीबेथाम् अचिक्लीबध्वम्
अचिक्लीबे अचिक्लीबावहि अचिक्लीबामहि

प० क्लीबयाञ्चक्रे क्लीबयाञ्चक्राते क्लीबयाञ्चक्रिरे
क्लीबयाञ्चकृषे क्लीबयाञ्चक्राथे क्लीबयाञ्चकृढ्वे
क्लीबयाञ्चक्रे क्लीबयाञ्चकृवहे क्लीबयाञ्चकृमहे

क्लीबयाम्बभूव । क्लीबयामास

आ० क्लीबयिषीष्ट क्लीबयिषीयास्ताम् क्लीबयिषीरन्
क्लीबयिषीष्ठाः क्लीबयिषीयास्थाम् क्लीबयिषीढ्वम् / ध्वम्
क्लीबयिषीय क्लीबयिषीवहि क्लीबयिषीमहि

श्व० क्लीबयिता क्लीबयितारौ क्लीबयितारः
क्लीबयितासे क्लीबयितासाथे क्लीबयिताध्वे
क्लीबयिताहे क्लीबयितास्वहे क्लीबयितास्महे

भ० क्लीबयिष्यते क्लीबयिष्येते क्लीबयिष्यन्ते
क्लीबयिष्यसे क्लीबयिष्येथे क्लीबयिष्यध्वे
क्लीबयिष्ये क्लीबयिष्यावहे क्लीबयिष्यामहे

क्रि० अक्लीबयिष्यत अक्लीबयिष्येताम् अक्लीबयिष्यन्त
अक्लीबयिष्यथाः अक्लीबयिष्येथाम् अक्लीबयिष्यध्वम्
अक्लीबयिष्ये अक्लीबयिष्यावहि अक्लीबयिष्यामहि

CC-0. Public Domain. Vipin Kumar Collection, Deoband

Digitized by Madhuban Trust

769 क्षीबृङ् (क्षीबृ) मदे ।

व० क्षीबयति क्षीबयतः क्षीबयन्ति
क्षीबयसि क्षीबयथः क्षीबयथ
क्षीबयामि क्षीबयावः क्षीबयामः

स० क्षीबयेत् क्षीबयेताम् क्षीबयेयुः
क्षीबयेः क्षीबयेतम् क्षीबयेत
क्षीबयेयम् क्षीबयेव क्षीबयेम

प० क्षीबयतु क्षीबयतात् क्षीबयताम् क्षीबयन्तु
क्षीबय क्षीबयतात् क्षीबयतम् क्षीबयत
क्षीबयाणि क्षीबयाव क्षीबयाम

ह्य० अक्षीबयत् अक्षीबयताम् अक्षीबयन्
अक्षीबयः अक्षीबयतम् अक्षीबयत
अक्षीबयम् अक्षीबयाव अक्षीबयाम

अ० अचिक्षीबत् अचिक्षीबताम् अचिक्षीबन्
अचिक्षीबः अचिक्षीबतम् अचिक्षीबत
अचिक्षीबम् अचिक्षीबाव अचिक्षीबाम

प० क्षीबयाञ्चकार क्षीबयाञ्चक्रतुः क्षीबयाञ्चक्रुः
क्षीबयाञ्चकर्थ क्षीबयाञ्चक्रथुः क्षीबयाञ्चक्र
क्षीबयाञ्चकार-चकर क्षीबयाञ्चकृव क्षीबयाञ्चकृम
क्षीबयाम्बभूव । क्षीबयामास

आ० क्षीब्यात् क्षीब्यास्ताम् क्षीब्यासुः
क्षीब्याः क्षीब्यास्तम् क्षीब्यास्त
क्षीब्यासम् क्षीब्यास्व क्षीब्यास्म

श्व० क्षीबयिता क्षीबयितारौ क्षीबयितारः
क्षीबयितासि क्षीबयितास्थः क्षीबयितास्थ
क्षीबयितास्मि क्षीबयितास्वः क्षीबयितास्मः

भ० क्षीबयिष्यति क्षीबयिष्यतः क्षीबयिष्यन्ति
क्षीबयिष्यसि क्षीबयिष्यथः क्षीबयिष्यथ
क्षीबयिष्यामि क्षीबयिष्यावः क्षीबयिष्यामः

क्रि० अक्षीबयिष्यत् अक्षीबयिष्यताम् अक्षीबयिष्यन्
अक्षीबयिष्यः अक्षीबयिष्यतम् अक्षीबयिष्यत
अक्षीबयिष्यम् अक्षीबयिष्याव अक्षीबयिष्याम

व० क्षीबयते क्षीबयेते क्षीबयन्ते
क्षीबयसे क्षीबयेथे क्षीबयध्वे
क्षीबये क्षीबयावहे क्षीबयामहे

स० क्षीबयेत क्षीबयेयाताम् क्षीबयेरन्
क्षीबयेथाः क्षीबयेयाथाम् क्षीबयेध्वम्
क्षीबयेय क्षीबयेवहि क्षीबयेमहि

प० क्षीबयताम् क्षीबयेताम् क्षीबयन्ताम्
क्षीबयस्व क्षीबयेथाम् क्षीबयध्वम्
क्षीबयै क्षीबयावहै क्षीबयामहै

ह्य० अक्षीबयत अक्षीबयेताम् अक्षीबयन्त
अक्षीबयथाः अक्षीबयेथाम् अक्षीबयध्वम्
अक्षीबये अक्षीबयावहि अक्षीबयामहि

अ० अचिक्षीबत अचिक्षीबेताम् अचिक्षीबन्त
अचिक्षीबथाः अचिक्षीबेथाम् अचिक्षीबध्वम्
अचिक्षीबे अचिक्षीबावहि अचिक्षीबामहि

प० क्षीबयाञ्चक्रे क्षीबयाञ्चक्राते क्षीबयाञ्चक्रिरे
क्षीबयाञ्चकृषे क्षीबयाञ्चक्राथे क्षीबयाञ्चकृढ्वे
क्षीबयाञ्चक्रे क्षीबयाञ्चकृवहे क्षीबयाञ्चकृमहे
क्षीबयाम्बभूव । क्षीबयामास

आ० क्षीबयिषीष्ट क्षीबयिषीयास्ताम् क्षीबयिषीरन्
क्षीबयिषीष्ठाः क्षीबयिषीयास्थाम् क्षीबयिषीढ्वम्
ध्वम्
क्षीबयिषीय क्षीबयिषीवहि क्षीबयिषीमहि

श्व० क्षीबयिता क्षीबयितारौ क्षीबयितारः
क्षीबयितासे क्षीबयितासाथे क्षीबयिताध्वे
क्षीबयिताहे क्षीबयितास्वहे क्षीबयितास्महे

भ० क्षीबयिष्यते क्षीबयिष्येते क्षीबयिष्यन्ते
क्षीबयिष्यसे क्षीबयिष्येथे क्षीबयिष्यध्वे
क्षीबयिष्ये क्षीबयिष्यावहे क्षीबयिष्यामहे

क्रि० अक्षीबयिष्यत अक्षीबयिष्येताम् अक्षीबयिष्यन्त
अक्षीबयिष्यथाः अक्षीबयिष्येथाम् अक्षीबयिष्यध्वम्
अक्षीबयिष्ये अक्षीबयिष्यावहि अक्षीबयिष्यामहि

CC-0. Public Domain. Vipin Kumar Collection, Deoband

Digitized by Madhuban Trust

॥ अथ भान्ताः सप्तदश ॥

770 शीभृङ् (शीभ्) कत्थने ।

व० शीभयति शीभयतः शीभयन्ति
शीभयसि शीभयथः शीभयथ
शीभयामि शीभयावः शीभयामः

स० शीभयेत् शीभयेताम् शीभयेयुः
शीभयेः शीभयेतम् शीभयेत
शीभयेयम् शीभयेव शीभयेम

प० शीभयतु शीभयतात् शीभयताम् शीभयन्तु
शीभय शीभयतात् शीभयतम शीभयत
शीभयानि शीभयाव शीभयाम

ह्य० अशीभयत् अशीभयताम् अशीभयन्
अशीभयः अशीभयतम् अशीभयत
अशीभयम् अशीभयाव अशीभयाम

अ० अशिशीभत् अशिशीभताम् अशिशीभन्
अशिशीभः अशिशीभतम अशिशीभत
अशिशीभम् अशिशीभाव अशिशीभाम

प० शीभयाञ्चकार शीभयाञ्चक्रतुः शीभयाञ्चक्रुः
शीभयाञ्चकर्थ शीभयाञ्चक्रथुः शीभयाञ्चक्र
शीभयाञ्चकार,चकर शीभयाञ्चकृव शीभयाञ्चकृम
शीभयाम्बभूव । शीभयामास

आ० शीभ्यात् शीभ्यास्ताम् शीभ्यासुः
शीभ्याः शीभ्यास्तम् शीभ्यास्त
शीभ्यासम् शीभ्यास्व शीभ्यास्म

श्व० शीभयिता शीभयितारौ शीभयितारः
शीभयितासि शीभयितास्थः शीभयितास्थ
शीभयितास्मि शीभयितास्वः शीभयितास्मः

भ० शीभयिष्यति शीभयिष्यतः शीभयिष्यन्ति
शीभयिष्यसि शीभयिष्यथः शीभयिष्यथ
शीभयिष्यामि शीभयिष्यावः शीभयिष्यामः

क्रि० अशीभयिष्यत् अशीभयिष्यताम् अशीभयिष्यन्
अशीभयिष्यः अशीभयिष्यतम् अशीभयिष्यत
अशीभयिष्यम् अशीभयिष्याव अशीभयिष्याम

व० शीभयते शीभयेते शीभयन्ते
शीभयसे शीभयेथे शीभयध्वे
शीभये शीभयावहे शीभयामहे

स० शीभयेत शीभयेयाताम् शीभयेरन्
शीभयेथाः शीभयेयाथाम् शीभयेध्वम्
शीभयेय शीभयेवहि शीभयेमहि

प० शीभयताम् शीभयेताम् शीभयन्ताम्
शीभयस्व शीभयेथाम् शीभयध्वम्
शीभयै शीभयावहै शीभयामहै

ह्य० अशीभयत अशीभयेताम् अशीभयन्त
अशीभयथाः अशीभयेथाम् अशीभयध्वम्
अशीभये अशीभयावहि अशीभयामहि

अ० अशिशीभत अशिशीभेताम् अशिशीभन्त
अशिशीभथाः अशिशीभेथाम् अशिशीभध्वम्
अशिशीभे अशिशीभावहि अशिशीभामहि

प० शीभयाञ्चक्रे शीभयाञ्चक्राते शीभयाञ्चक्रिरे
शीभयाञ्चकृषे शीभयाञ्चक्राथे शीभयाञ्चकृढ्वे
शीभयाञ्चक्रे शीभयाञ्चकृवहे शीभयाञ्चकृमहे
शीभयाम्बभूव । शीभयामास

आ० शीभयिषीष्ट शीभयिषीयास्ताम् शीभयिषीरन्
शीभयिषीष्ठाः शीभयिषीयास्थाम् शीभयिषीढ्वम्
ध्वम्
शीभयिषीय शीभयिषीवहि शीभयिषीमहि

श्व० शीभयिता शीभयितारौ शीभयितारः
शीभयितासे शीभयितासाथे शीभयिताध्वे
शीभयिताहे शीभयितास्वहे शीभयितास्महे

भ० शीभयिष्यते शीभयिष्येते शीभयिष्यन्ते
शीभयिष्यसे शीभयिष्येथे शीभयिष्यध्वे
शीभयिष्ये शीभयिष्यावहे शीभयिष्यामहे

क्रि० अशीभयिष्यत अशीभयिष्येताम् अशीभयिष्यन्त
अशीभयिष्यथाः अशीभयिष्येथाम् अशीभयिष्यध्वम
अशीभयिष्ये अशीभयिष्यावहि अशीभयिष्यामहि

CC-0. Public Domain. Vipin Kumar Collection, Deoband

Digitized by Madhuban Trust

771 वीभृङ् (वीभ्) कत्थने ।

व०	वीभयति	वीभयतः	वीभयन्ति
	वीभयसि	वीभयथः	वीभयथ
	वीभयामि	वीभयावः	वीभयामः
स०	वीभयेत्	वीभयेताम्	वीभयेयुः
	वीभयेः	वीभयेतम्	वीभयेत
	वीभयेयम्	वीभयेव	वीभयेम
प०	वीभयतु वीभयतात्	वीभयताम्	वीभयन्तु
	वीभय वीभयतात्	वीभयतम	वीभयत
	वीभयानि	वीभयाव	वीभयाम
ह्य०	अवीभयत्	अवीभयताम्	अवीभयन्
	अवीभयः	अवीभयतम्	अवीभयत
	अवीभयम्	अवीभयाव	अवीभयाम
अ०	अविवीभत्	अविवीभताम्	अविवीभन्
	अविवीभः	अविवीभतम्	अविवीभत
	अविवीभम्	अविवीभाव	अविवीभाम
प०	वीभयाञ्चकार	वीभयाञ्चक्रतुः	वीभयाञ्चक्रुः
	वीभयाञ्चकर्थ	वीभयाञ्चक्रथुः	वीभयाञ्चक्र
	वीभयाञ्चकार,ञ्चकर	वीभयाञ्चकृव	वीभयाञ्चकृम
	वीभयाम्बभूव ।	वीभयामास	
आ०	वीभ्यात्	वीभ्यास्ताम्	वीभ्यासुः
	वीभ्याः	वीभ्यास्तम्	वीभ्यास्त
	वीभ्यासम्	वीभ्यास्व	वीभ्यास्म
श्व०	वीभयिता	वीभयितारौ	वीभयितारः
	वीभयितासि	वीभयितास्थः	वीभयितास्थ
	वीभयितास्मि	वीभयितास्वः	वीभयितास्मः
भ०	वीभयिष्यति	वीभयिष्यतः	वीभयिष्यन्ति
	वीभयिष्यसि	वीभयिष्यथः	वीभयिष्यथ
	वीभयिष्यामि	वीभयिष्यावः	वीभयिष्यामः
क्रि०	अवीभयिष्यत्	अवीभयिष्यताम्	अवीभयिष्यन्
	अवीभयिष्यः	अवीभयिष्यतम्	अवीभयिष्यत
	अवीभयिष्यम्	अवीभयिष्याव	अवीभयिष्याम

व०	वीभयते	वीभयेते	वीभयन्ते
	वीभयसे	वीभयेथे	वीभयध्वे
	वीभये	वीभयावहे	वीभयामहे
स०	वीभयेत	वीभयेयाताम्	वीभयेरन्
	वीभयेथाः	वीभयेयाथाम्	वीभयेध्वम्
	वीभयेय	वीभमयेवहि	वीभयेमहि
प०	वीभयताम्	वीभयेताम्	वीभयन्ताम्
	वीभयस्व	वीभयेथाम्	वीभयध्वम्
	वीभयै	वीभयावहै	वीभयामहै
ह्य०	अवीभयत	अवीभयेताम्	अवीभयन्त
	अवीभयथाः	अवीभयेथाम्	अवीभयध्वम्
	अवीभये	अवीभयावहि	अवीभयामहि
अ०	अविवीभत	अविवीभेताम्	अविवीभन्त
	अविवीभथाः	अविवीभेथाम्	अविवीभध्वम्
	अविवीभे	अविवीभावहि	अविवीभामहि
प०	वीभयाञ्चक्रे	वीभयाञ्चक्राते	वीभयाञ्चक्रिरे
	वीभयाञ्चकृषे	वीभयाञ्चक्राथे	वीभयाञ्चकृढ्वे
	वीभयाञ्चक्रे	वीभयाञ्चकृवहे	वीभयाञ्चकृमहे
	वीभयाम्बभूव ।	वीभयामास	
आ०	वीभयिषीष्ट	वीभयिषीयास्ताम्	वीभयिषीरन्
	वीभयिषीष्ठाः	वीभयिषीयास्थाम्	वीभयिषीढ्वम्, ध्वम्
	वीभयिषीय	वीभयिषीवहि	वीभयिषीमहि
श्व०	वीभयिता	वीभयितारौ	वीभयितारः
	वीभयितासे	वीभयितासाथे	वीभयिताध्वे
	वीभयिताहे	वीभयितास्वहे	वीभयितास्महे
भ०	वीभयिष्यते	वीभयिष्येते	वीभयिष्यन्ते
	वीभयिष्यसे	वीभयिष्येथे	वीभयिष्यध्वे
	वीभयिष्ये	वीभयिष्यावहे	वीभयिष्यामहे
क्रि०	अवीभयिष्यत	अवीभयिष्येताम्	अवीभयिष्यन्त
	अवीभयिष्यथाः	अवीभयिष्येथाम्	अवीभयिष्यध्वम्
	अवीभयिष्ये	अवीभयिष्यावहि	अवीभयिष्यामहि

CC-0. Public Domain. Vipin Kumar Collection, Deoband

Digitized by Madhuban Trust

772 शलिभ (शल्भ्) कत्थने ।

व० शल्भयति शल्भयतः शल्भयन्ति
शल्भयसि शल्भयथः शल्भयथ
शल्भयामि शल्भयावः शल्भयामः

स० शल्भयेत् शल्भयेताम् शल्भयेयुः
शल्भयेः शल्भयेतम् शल्भयेत
शल्भयेयम् शल्भयेव शल्भयेम

प० शल्भयतु शल्भयतात् शल्भयताम् शल्भयन्तु
शल्भय शल्भयतात् शल्भयतम शल्भयत
शल्भयानि शल्भयाव शल्भयाम

ह्य० अशल्भयत् अशल्भयताम अशल्भयन्
अशल्भयः अशल्भयतम् अशल्भयत
अशल्भयम् अशल्भयाव अशल्भयाम

अ० अशशल्भत् अशशल्भताम् अशशल्भन्
अशशल्भः अशशल्भतम अशशल्भत
अशशल्भम् अशशल्भाव अशशल्भाम

प० शल्भयाञ्चकार शल्भयाञ्चक्रतुः शल्भयाञ्चक्रुः
शल्भयाञ्चकर्थ शल्भयाञ्चक्रथुः शल्भयाञ्चक्र
शल्भयाञ्चकार,चकर शल्भयाञ्चकृव शल्भयाञ्चकृम

शल्भयाम्बभूव । शल्भयामास

आ० शल्भ्यात् शल्भ्यास्ताम् शल्भ्यासुः
शल्भ्याः शल्भ्यास्तम् शल्भ्यास्त
शल्भ्यासम् शल्भ्यास्व शल्भ्यास्म

श्व० शल्भयिता शल्भयितारौ शल्भयितारः
शल्भयितासि शल्भयितास्थः शल्भयितास्थ
शल्भयितास्मि शल्भयितास्वः शल्भयितास्मः

भ० शल्भयिष्यति शल्भयिष्यतः शल्भयिष्यन्ति
शल्भयिष्यसि शल्भयिष्यथः शल्भयिष्यथ
शल्भयिष्यामि शल्भयिष्यावः शल्भयिष्यामः

क्रि० अशल्भयिष्यत अशल्भयिष्यताम् अशल्भयिष्यन्
अशल्भयिष्यः अशल्भयिष्यतम अशल्भयिष्यत
अशल्भयिष्यम् अशल्भयिष्याव अशल्भयिष्याम

व० शल्भयते शल्भयेते शल्भयन्ते
शल्भयसे शल्भयेथे शल्भयध्वे
शल्भये शल्भयावहे शल्भयामहे

स० शल्भयेत शल्भयेयाताम् शल्भयेरन्
शल्भयेथाः शल्भयेयाथाम् शल्भयेध्वम्
शल्भयेय शल्भयेवहि शल्भयेमहि

प० शल्भयताम् शल्भयेताम् शल्भयन्ताम्
शल्भयस्व शल्भयेथाम् शल्भयध्वम्
शल्भयै शल्भयावहै शल्भयामहै

ह्य० अशल्भयत अशल्भयेताम् अशल्भयन्त
अशल्भयथाः अशल्भयेथाम् अशल्भयध्वम्
अशल्भये अशल्भयावहि अशल्भयामहि

अ० अशशल्भत अशशल्भेताम् अशशल्भन्त
अशशल्भथाः अशशल्भेथाम् अशशल्भध्वम्
अशशल्भे अशशल्भावहि अशशल्भामहि

प० शल्भयाञ्चक्रे शल्भयाञ्चक्राते शल्भयाञ्चक्रिरे
शल्भयाञ्चकृषे शल्भयाञ्चक्राथे शल्भयाञ्चकृढ्वे
शल्भयाञ्चक्रे शल्भयाञ्चकृवहे शल्भयाञ्चकृमहे

शल्भयाम्बभूव । शल्भयामास

आ० शल्भयिषीष्ट शल्भयिषीयास्ताम् शल्भयिषीरन्
शल्भयिषीष्ठाः शल्भयिषीयास्थाम् शल्भयिषीढ्वम्, ध्वम्
शल्भयिषीय शल्भयिषीवहि शल्भयिषीमहि

श्व० शल्भयिता शल्भयितारौ शल्भयितारः
शल्भयितासे शल्भयितासाथे शल्भयिताध्वे
शल्भयिताहे शल्भयितास्वहे शल्भयितास्महे

भ० शल्भयिष्यते शल्भयिष्येते शल्भयिष्यन्ते
शल्भयिष्यसे शल्भयिष्येथे शल्भयिष्यध्वे
शल्भयिष्ये शल्भयिष्यावहे शल्भयिष्यामहे

क्रि० अशल्भयिष्यत अशल्भयिष्येताम् अशल्भयिष्यन्त
अशल्भयिष्यथाः अशल्भयिष्येथाम् अशल्भयिष्यध्वम्
अशल्भयिष्ये अशल्भयिष्यावहि अशल्भयिष्यामहि

CC-0. Public Domain. Vipin Kumar Collection, Deoband

Digitized by Madhuban Trust

773 वलिभ (वल्भ्) भोजने ।

व०	वल्भयति	वल्भयतः	वल्भयन्ति
	वल्भयसि	वल्भयथः	वल्भयथ
	वल्भयामि	वल्भयावः	वल्भयामः
स०	वल्भयेत्	वल्भयेताम्	वल्भयेयुः
	वल्भयेः	वल्भयेतम्	वल्भयेत
	वल्भयेयम्	वल्भयेव	वल्भयेम
प०	वल्भयतु वल्भयतात्	वल्भयताम्	वल्भयन्तु
	वल्भय वल्भयतात्	वल्भयतम्	वल्भयत
	वल्भयानि	वल्भयाव	वल्भयाम
ह्य०	अवल्भयत्	अवल्भयताम्	अवल्भयन्
	अवल्भयः	अवल्भयतम्	अवल्भयत
	अवल्भयम्	अवल्भयाव	अवल्भयाम
अ०	अववल्भत्	अववल्भताम्	अववल्भन्
	अववल्भः	अववल्भतम्	अववल्भत
	अववल्भम्	अववल्भाव	अववल्भाम
प०	वल्भयाञ्चकार	वल्भयाञ्चक्रतुः	वल्भयाञ्चक्रुः
	वल्भयाञ्चकर्थ	वल्भयाञ्चक्रथुः	वल्भयाञ्चक्र
	वल्भयाञ्चकार,चकर	वल्भयाञ्चकृव	वल्भयाञ्चकृम
	वल्भयाम्बभूव । वल्भयामास		
आ०	वल्भ्यात्	वल्भ्यास्ताम्	वल्भ्यासुः
	वल्भ्याः	वल्भ्यास्तम्	वल्भ्यास्त
	वल्भ्यासम्	वल्भ्यास्व	वल्भ्यास्म
श्व०	वल्भयिता	वल्भयितारौ	वल्भयितारः
	वल्भयितासि	वल्भयितास्थः	वल्भयितास्थ
	वल्भयितास्मि	वल्भयितास्वः	वल्भयितास्मः
भ०	वल्भयिष्यति	वल्भयिष्यतः	वल्भयिष्यन्ति
	वल्भयिष्यसि	वल्भयिष्यथः	वल्भयिष्यथ
	वल्भयिष्यामि	वल्भयिष्यावः	वल्भयिष्यामः
क्रि०	अवल्भयिष्यत्	अवल्भयिष्यताम्	अवल्भयिष्यन्
	अवल्भयिष्यः	अवल्भयिष्यतम्	अवल्भयिष्यत
	अवल्भयिष्यम्	अवल्भयिष्याव	अवल्भयिष्याम

व०	वल्भयते	वल्भयेते	वल्भयन्ते
	वल्भयसे	वल्भयेथे	वल्भयध्वे
	वल्भये	वल्भयावहे	वल्भयामहे
स०	वल्भयेत	वल्भयेयाताम्	वल्भयेरन्
	वल्भयेथाः	वल्भयेयाथाम्	वल्भयेध्वम्
	वल्भयेय	वल्भयेवहि	वल्भयेमहि
प०	वल्भयताम्	वल्भयेताम्	वल्भयन्ताम्
	वल्भयस्व	वल्भयेथाम्	वल्भयध्वम्
	वल्भयै	वल्भयावहै	वल्भयामहै
ह्य०	अवल्भयत	अवल्भयेताम्	अवल्भयन्त
	अवल्भयथाः	अवल्भयेथाम्	अवल्भयध्वम्
	अवल्भये	अवल्भयावहि	अवल्भयामहि
अ०	अववल्भत	अववल्भेताम्	अववल्भन्त
	अववल्भथाः	अववल्भेथाम्	अववल्भध्वम्
	अववल्भे	अववल्भावहि	अववल्भामहि
प०	वल्भयाञ्चक्रे	वल्भयाञ्चक्राते	वल्भयाञ्चक्रिरे
	वल्भयाञ्चकृषे	वल्भयाञ्चक्राथे	वल्भयाञ्चकृढ्वे
	वल्भयाञ्चक्रे	वल्भयाञ्चकृवहे	वल्भयाञ्चकृमहे
	वल्भयाम्बभूव । वल्भयामास		
आ०	वल्भयिषीष्ट	वल्भयिषीयास्ताम्	वल्भयिषीरन्
	वल्भयिषीष्ठाः	वल्भयिषीयास्थाम्	वल्भयिषीढ्वम् / ध्वम्
	वल्भयिषीय	वल्भयिषीवहि	वल्भयिषीमहि
श्व०	वल्भयिता	वल्भयितारौ	वल्भयितारः
	वल्भयितासे	वल्भयितासाथे	वल्भयिताध्वे
	वल्भयिताहे	वल्भयितास्वहे	वल्भयितास्महे
भ०	वल्भयिष्यते	वल्भयिष्येते	वल्भयिष्यन्ते
	वल्भयिष्यसे	वल्भयिष्येथे	वल्भयिष्यध्वे
	वल्भयिष्ये	वल्भयिष्यावहे	वल्भयिष्यामहे
क्रि०	अवल्भयिष्यत	अवल्भयिष्येताम्	अवल्भयिष्यन्त
	अवल्भयिष्यथाः	अवल्भयिष्येथाम्	अवल्भयिष्यध्वम्
	अवल्भयिष्ये	अवल्भयिष्यावहि	अवल्भयिष्यामहि

CC-0. Public Domain. Vipin Kumar Collection, Deoband

Digitized by Madhuban Trust

774 गलिभ [गल्भ्) धार्ष्ट्ये

व०	गल्भयति	गल्भयतः	गल्भयन्ति
	गल्भयसि	गल्भयथः	गल्भयथ
	गल्भयामि	गल्भयावः	गल्भयामः
स०	गल्भयेत्	गल्भयेताम्	गल्भयेयुः
	गल्भयेः	गल्भयेतम्	गल्भयेत
	गल्भयेयम्	गल्भयेव	गल्भयेम

प०	गल्भयतु	गल्भयतात्	गल्भयताम्	गल्भयन्तु
	गल्भय	गल्भयतात्	गल्भयतम्	गल्भयत
	गल्भयानि		गल्भयाव	गल्भयाम

ह्य०	अगल्भयत्	अगल्भयताम्	अगल्भयन्
	अगल्भयः	अगल्भयतम्	अगल्भयत
	अगल्भयम्	अगल्भयाव	अगल्भयाम
अ०	अजगल्भत्	अजगल्भताम्	अजगल्भन्
	अजगल्भः	अजगल्भतम्	अजगल्भत
	अजगल्भम्	अजगल्भाव	अजगल्भाम
प०	गल्भयाञ्चकार	गल्भयाञ्चक्रतुः	गल्भयाञ्चक्रुः
	गल्भयाञ्चकर्थ	गल्भयाञ्चक्रथुः	गल्भयाञ्चक्र
	गल्भयाञ्चकार-चकर	गल्भयाञ्चकृव	गल्भयाञ्चकृम

गल्भयाम्बभूव । गल्भयामास

आ०	गल्भ्यात्	गल्भ्यास्ताम्	गल्भ्यासुः
	गल्भ्याः	गल्भ्यास्तम्	गल्भ्यास्त
	गल्भ्यासम्	गल्भ्यास्व	गल्भ्यास्म
श्व०	गल्भयिता	गल्भयितारौ	गल्भयितारः
	गल्भयितासि	गल्भयितास्थः	गल्भयितास्थ
	गल्भयितास्मि	गल्भयितास्वः	गल्भयितास्मः
भ०	गल्भयिष्यति	गल्भयिष्यतः	गल्भयिष्यन्ति
	गल्भयिष्यसि	गल्भयिष्यथः	गल्भयिष्यथ
	गल्भयिष्यामि	गल्भयिष्यावः	गल्भयिष्यामः
क्रि०	अगल्भयिष्यत्	अगल्भयिष्यताम्	अगल्भयिष्यन्
	अगल्भयिष्यः	अगल्भयिष्यतम्	अगल्भयिष्यत
	अगल्भयिष्यम्	अगल्भयिष्याव	अगल्भयिष्याम

व०	गल्भयते	गल्भयेते	गल्भयन्ते
	गल्भयसे	गल्भयेथे	गल्भयध्वे
	गल्भये	गल्भयावहे	गल्भयामहे
स०	गल्भयेत	गल्भयेयाताम्	गल्भयेरन्
	गल्भयेथाः	गल्भयेयाथाम्	गल्भयेध्वम्
	गल्भयेय	गल्भयेवहि	गल्भयेमहि
प०	गल्भयताम्	गल्भयेताम्	गल्भयन्ताम्
	गल्भयस्व	गल्भयेथाम्	गल्भयध्वम्
	गल्भयै	गल्भयावहै	गल्भयामहै
ह्य०	अगल्भयत	अगल्भयेताम्	अगल्भयन्त
	अगल्भयथाः	अगल्भयेथाम्	अगल्भयध्वम्
	अगल्भये	अगल्भयावहि	अगल्भयामहि
अ०	अजगल्भत	अजगल्भेताम्	अजगल्भन्त
	अगजलभथाः	अजगल्भेथाम्	अजगल्भध्वम्
	अजगल्भे	अजगल्भावहि	अजगल्भामहि
प०	गल्भयाञ्चक्रे	गल्भयाञ्चक्राते	गल्भयाञ्चक्रिरे
	गल्भयाञ्चकृषे	गल्भयाञ्चक्राथे	गल्भयाञ्चकृढ्वे
	गल्भयाञ्चक्रे	गल्भयाञ्चकृवहे	गल्भयाञ्चकृमहे

गल्भयाम्बभूव । गल्भयामास

आ०	गल्भयिषीष्ट	गल्भयिषीयास्ताम्	गल्भयिषीरन्
	गल्भयिषीष्ठाः	गल्भयिषीयास्थाम्	गल्भयिषीढ्वम् ध्वम्
	गल्भयिषीय	गल्भयिषीवहि	गल्भयिषीमहि
श्व०	गल्भयिता	गल्भयितारौ	गल्भयितारः
	गल्भयितासे	गल्भयितासाथे	गल्भयिताध्वे
	गल्भयिताहे	गल्भयितास्वहे	गल्भयितास्महे
भ०	गल्भयिष्यते	गल्भयिष्येते	गल्भयिष्यन्ते
	गल्भयिष्यसे	गल्भयिष्येथे	गल्भयिष्यध्वे
	गल्भयिष्ये	गल्भयिष्यावहे	गल्भयिष्यामहे
क्रि०	अगल्भयिष्यत	अगल्भयिष्येताम्	अगल्भयिष्यन्त
	अगल्भयिष्यथाः	अगल्भयिष्येथाम्	अगल्भयिष्यध्वम्
	अगल्भयिष्ये	अगल्भयिष्यावहि	अगल्भयिष्यामहि

CC-0. Public Domain. Vipin Kumar Collection, Deoband

Digitized by Madhuban Trust

775 रेभृङ् [रेभ्) शब्दे ॥

व० रेभयति रेभयतः रेभयन्ति
रेभयसि रेभयथः रेभयथ
रेभयामि रेभयावः रेभयामः

स० रेभयेत् रेभयेताम् रेभयेयुः
रेभयेः रेभयेतम् रेभयेत
रेभयेयम् रेभयेव रेभयेम

प० रेभयतु रेभयतात् रेभयताम् रेभयन्तु
रेभय रेभयतात् रेभयतम् रेभयत
रेभयाणि रेभयाव रेभयाम

ह्य० अरेभयत् अरेभयताम् अरेभयन्
अरेभयः अरेभयतम् अरेभयत
अरेभयम् अरेभयाव अरेभयाम

अ० अरिरेभत् अरिरेभताम् अरिरेभन्
अरिरेभः अरिरेभतम् अरिरेभत
अरिरेभम् अरिरेभाव अरिरेभाम

प० रेभयाञ्चकार रेभयाञ्चक्रतुः रेभयाञ्चक्रुः
रेभयाञ्चकर्थ रेभयाञ्चक्रथुः रेभयाञ्चक्र
रेभयाञ्चकार-चकर रेभयाञ्चकृव रेभयाञ्चकृम

रेभयाम्बभुव । रेभयामास

आ० रेभ्यात् रेभ्यास्ताम् रेभ्यासुः
रेभ्याः रेभ्यास्तम् रेभ्यास्त
रेभ्यासम् रेभ्यास्व रेभ्यास्म

श्व० रेभयिता रेभयितारौ रेभयितारः
रेभयितासि रेभयितास्थः रेभयितास्थ
रेभयितास्मि रेभयितास्वः रेभयितास्मः

भ० रेभयिष्यति रेभयिष्यतः रेभयिष्यन्ति
रेभयिष्यसि रेभयिष्यथः रेभयिष्यथ
रेभयिष्यामि रेभयिष्यावः रेभयिष्यामः

क्रि० अरेभयिष्यत् अरेभयिष्यताम् अरेभयिष्यन्
अरेभयिष्यः अरेभयिष्यतम् अरेभयिष्यत
अरेभयिष्यम अरेभयिष्याव अरेभयिष्याम

व० रेभयते रेभयेते रेभयन्ते
रेभयसे रेभयेथे रेभयध्वे
रेभये रेभयावहे रेभयामहे

स० रेभयेत रेभयेयाताम् रेभयेरन्
रेभयेथाः रेभयेयाथाम् रेभयेध्वम्
रेभयेय रेभयेवहि रेभयेमहि

प० रेभयताम् रेभयेताम् रेभयन्ताम्
रेभयस्व रेभयेथाम् रेभयध्वम्
रेभयै रेभयावहै रेभयामहै

ह्य० अरेभयत अरेभयेताम् अरेभयन्त
अरेभयथाः अरेभयेथाम् अरेभयध्वम्
अरेभये अरेभयावहि अरेभयामहि

अ० अरिरेभत अरिरेभेताम् अरिरेभन्त
अरिरेभथाः अरिरेभेथाम् अरिरेभध्वम्
अरिरेभे अरिरेभावहि अरिरेभामहि

प० रेभयाञ्चक्रे रेभयाञ्चक्राते रेभयाञ्चक्रिरे
रेभयाञ्चकृषे रेभयाञ्चक्राथे रेभयाञ्चकृढ्वे
रेभयाञ्चक्रे रेभयाञ्चकृवहे रेभयाञ्चकृमहे

रेभयाम्बभूव । रेभयामास

आ० रेभयिषीष्ट रेभयिषीयास्ताम् रेभयिषीरन्
रेभयिषीष्ठाः रेभयिषीयास्थाम् रेभयिषीढ्वम्
ध्वम्
रेभयिषीय रेभयिषीवहि रेभयिषीमहि

श्व० रेभयिता रेभयितारौ रेभयितारः
रेभयितासे रेभयितासाथे रेभयिताध्वे
रेभयिताहे रेभयितास्वहे रेभयितास्महे

भ० रेभयिष्यते रेभयिष्येते रेभयिष्यन्ते
रेभयिष्यसे रेभयिष्येथे रेभयिष्यध्वे
रेभयिष्ये रेभयिष्यावहे रेभयिष्यामहे

क्रि अरेभयिष्यत अरेभयिष्येताम् अरेभयिष्यन्त
अरेभयिष्यथाः अरेभयिष्येथाम् अरेभयिष्यध्वम्
अरेभयिष्ये अरेभयिष्यावहि अरेभयिष्यामहि

CC-0. Public Domain. Vipin Kumar Collection, Deoband

Digitized by Madhuban Trust

776 अभुङ् [अम्भू) शब्दे ।

व० अम्भयति अम्भयतः अम्भयन्ति
अम्भयसि अम्भयथः अम्भयथ
अम्भयामि अम्भयावः अम्भयामः

स० अम्भयेत् अम्भयेताम् अम्भयेयुः
अम्भयेः अम्भयेतम् अम्भयेत
अम्भयेयम् अम्भयेव अम्भयेम

प० अम्भयतु अम्भयतात् अम्भयताम् अम्भयन्तु
अम्भय अम्भयतात् अम्भयतम् अम्भयत
अम्भयानि अम्भयाव अम्भयाम

ह्य० आम्भयत् आम्भयताम् आम्भयन्
आम्भयः आम्भयतम् आम्भयत
आम्भयम् आम्भयाव आम्भयाम

अ० आम्बिभत् आम्बिभताम् आम्बिभन्
आम्बिभः आम्बिभतम् आम्बिभत
आम्बिभम् आम्बिभाव आम्बिभाम

प० अम्भयाञ्चकार अम्भयाञ्चक्रतुः अम्भयाञ्चक्रुः
अम्भयाञ्चकर्थ अम्भयाञ्चक्रथुः अम्भयाञ्चक्र
अम्भयाञ्चकार-चकर अम्भयाञ्चकृव अम्भयाञ्चकृम

अम्भयाम्बभूव । अम्भयामास

आ० अम्भ्यात् अम्भ्यास्ताम् अम्भ्यासुः
अम्भ्याः अम्भ्यास्तम् अम्भ्यास्त
अम्भ्यासम् अम्भ्यास्व अम्भ्यास्म

श्व० अम्भयिता अम्भयितारौ अम्भयितारः
अम्भयितासि अम्भयितास्थः अम्भयितास्थ
अम्भयितास्मि अम्भयितास्वः अम्भयितास्मः

भ० अम्भयिष्यति अम्भयिष्यतः अम्भयिष्यन्ति
अम्भयिष्यसि अम्भयिष्यथः अम्भयिष्यथ
अम्भयिष्यामि अम्भयिष्यावः अम्भयिष्यामः

क्रि० आम्भयिष्यत् आम्भयिष्यताम् आम्भयिष्यन्
आम्भयिष्यः आम्भयिष्यतम् आम्भयिष्यत
आम्भयिष्यम् आम्भयिष्याव आम्भयिष्याम

व० अम्भयते अम्भयेते अम्भयन्ते
अम्भयसे अम्भयेथे अम्भयध्वे
अम्भये अम्भयावहे अम्भयामहे

स० अम्भयेत अम्भयेयाताम् अम्भयेरन्
अम्भयेथाः अम्भयेयाथाम् अम्भयेध्वम्
अम्भयेय अम्भयेवहि अम्भयेमहि

प० अम्भयताम् अम्भयेताम् अम्भयन्ताम्
अम्भयस्व अम्भयेथाम् अम्भयध्वम्
अम्भयै अम्भयावहै अम्भयामहै

ह्य० आम्भयत आम्भयेताम् आम्भयन्त
आम्भयथाः आम्भयेथाम् आम्भयध्वम्
आम्भये आम्भयावहि आम्भयामहि

अ० आम्बिभत आम्बिभेताम् आम्बिभन्त
आम्बिभथाः आम्बिभेथाम् आम्बिभध्वम्
आम्बिभे आम्बिभावहि आम्बिभामहि

प० अम्भयाञ्चक्रे अम्भयाञ्चक्राते अम्भयाञ्चक्रिरे
अम्भयाञ्चकृषे अम्भयाञ्चक्राथे अम्भयाञ्चकृढ्वे
अम्भयाञ्चक्रे अम्भयाञ्चकृवहे अम्भयाञ्चकृमहे

अम्भयाम्बभूव । अम्भयामास

आ० अम्भयिषीष्ट अम्भयिषीयास्ताम् अम्भयिषीरन्
अम्भयिषीष्ठाः अम्भयिषीयास्थाम् अम्भयिषीढ्वम्
ध्वम्
अम्भयिषीय अम्भयिषीवहि अम्भयिषीमहि

श्व० अम्भयिता अम्भयितारौ अम्भयितारः
अम्भयितासे अम्भयितासाथे अम्भयिताध्वे
अम्भयिताहे अम्भयितास्वहे अम्भयितास्महे

भ० अम्भयिष्यते अम्भयिष्येते अम्भयिष्यन्ते
अम्भयिष्यसे अम्भयिष्येथे अम्भयिष्यध्वे
अम्भयिष्ये अम्भयिष्यावहे अम्भयिष्यामहे

क्रि० आम्भयिष्यत आम्भयिष्येताम् आम्भयिष्यन्त
आम्भयिष्यथाः आम्भयिष्येथाम् आम्भयिष्यध्वम्
आम्भयिष्ये आम्भयिष्यावहि आम्भयिष्यामहि

CC-0. Public Domain. Vipin Kumar Collection, Deoband

Digitized by Madhuban Trust

777 रभुङ् [रम्भ्) शब्दे ॥

व० रम्भयति रम्भयतः रम्भयन्ति
रम्भयसि रम्भयथः रम्भयथ
रम्भयामि रम्भयावः रम्भयामः

स० रम्भयेत् रम्भयेताम् रम्भयेयुः
रम्भयेः रम्भयेतम् रम्भयेत
रम्भयेयम् रम्भयेव रम्भयेम

प० रम्भयतु रम्भयतात् रम्भयताम् रम्भयन्तु
रम्भय रम्भयतात् रम्भयतम् रम्भयत
रम्भयाणि रम्भयाव रम्भयाम

ह्य० अरम्भयत् अरम्भयताम् अरम्भयन्
अरम्भयः अरम्भयतम् अरम्भयत
अरम्भयम् अरम्भयाव अरम्भयाम

अ० अररम्भत् अररम्भताम् अररम्भन्
अररम्भः अररम्भतम् अररम्भत
अररम्भम् अररम्भाव अररम्भाम

प० रम्भयाञ्चकार रम्भयाञ्चक्रतुः रम्भयाञ्चक्रुः
रम्भयाञ्चकर्थ रम्भयाञ्चक्रथुः रम्भयाञ्चक्र
रम्भयाञ्चकार-चकर रम्भयाञ्चकृव रम्भयाञ्चकृम

रम्भयाम्बभूव । रम्भयामास

आ० रम्भ्यात् रम्भ्यास्ताम् रम्भ्यासुः
रम्भ्याः रम्भ्यास्तम् रम्भ्यास्त
रम्भ्यासम् रम्भ्यास्व रम्भ्यास्म

श्व० रम्भयिता रम्भयितारौ रम्भयितारः
रम्भयितासि रम्भयितास्थः रम्भयितास्थ
रम्भयितास्मि रम्भयितास्वः रम्भयितास्मः

भ० रम्भयिष्यति रम्भयिष्यतः रम्भयिष्यन्ति
रम्भयिष्यसि रम्भयिष्यथः रम्भयिष्यथ
रम्भयिष्यामि रम्भयिष्यावः रम्भयिष्यामः

क्रि० अरम्भयिष्यत् अरम्भयिष्यताम् अरम्भयिष्यन्
अरम्भयिष्यः अरम्भयिष्यतम् अरम्भयिष्यत
अरम्भयिष्यम् अरम्भयिष्याव अरम्भयिष्याम

व० रम्भयते रम्भयेते रम्भयन्ते
रम्भयसे रम्भयेथे रम्भयध्वे
रम्भये रम्भयावहे रम्भयामहे

स० रम्भयेत रम्भयेयाताम् रम्भयेरन्
रम्भयेथाः रम्भयेयाथाम् रम्भयेध्वम्
रम्भयेय रम्भयेवहि रम्भयेमहि

प० रम्भयताम् रम्भयेताम रम्भयन्ताम्
रम्भयस्व रम्भयेथाम् रम्भयध्वम्
रम्भयै रम्भयावहै रम्भयामहै

ह्य० अरम्भयत अरम्भयेताम् अरम्भयन्त
अरम्भयथाः अरम्भयेथाम् अरम्भयध्वम्
अरम्भये अरम्भयावहि अरम्भयामहि

अ० अररम्भत अररम्भेताम् अररम्भन्त
अररम्भथाः अररम्भेथाम् अररम्भध्वम्
अररम्भे अररम्भावहि अररम्भामहि

प० रम्भयाञ्चक्रे रम्भयाञ्चक्राते रम्भयाञ्चक्रिरे
रम्भयाञ्चकृषे रम्भयाञ्चक्राथे रम्भयाञ्चकृढ्वे
रम्भयाञ्चक्रे रम्भयाञ्चकृवहे रम्भयाञ्चकृमहे

रम्भयाम्बभूव । रम्भयामास

आ० रम्भयिषीष्ट रम्भयिषीयास्ताम् रम्भयिषीरन्
रम्भयिषीष्ठाः रम्भयिषीयास्थाम् रम्भयिषीढ्वम्
ध्वम्
रम्भयिषीय रम्भयिषीवहि रम्भयिषीमहि

श्व० रम्भयिता रम्भयितारौ रम्भयितारः
रम्भयितासे रम्भयितासाथे रम्भयिताध्वे
रम्भयिताहे रम्भयितास्वहे रम्भयितास्महे

भ० रम्भयिष्यते रम्भयिष्येते रम्भयिष्यन्ते
रम्भयिष्यसे रम्भयिष्येथे रम्भयिष्यध्वे
रम्भयिष्ये रम्भयिष्यावहे रम्भयिष्यामहे

क्रि अरम्भयिष्यत अरम्भयिष्येताम् अरम्भयिष्यन्त
अरम्भयिष्यथाः अरम्भयिष्येथाम् अरम्भयिष्यध्वम्
अरम्भयिष्ये अरम्भयिष्यावहि अरम्भयिष्यामहि

CC-0. Public Domain. Vipin Kumar Collection, Deoband

Digitized by Madhuban Trust

775 लभुङ् [लभ्) शब्दे ।।

व० लम्भयति लम्भयतः लम्भयन्ति
लम्भयसि लम्भयथः लम्भयथ
लम्भयामि लम्भयावः लम्भयामः

स० लम्भयेत् लम्भयेताम् लम्भयेयुः
लम्भयेः लम्भयेतम् लम्भयेत
लम्भयेयम् लम्भयेव लम्भयेम

प० लम्भयतु लम्भयतात् लम्भयताम् लम्भयन्तु
लम्भय लम्भयतात् लम्भयतम् लम्भयत
लम्भयानि लम्भयाव लम्भयाम

ह्य० अलम्भयत् अलम्भयताम् अलम्भयन्
अलम्भयः अलम्भयतम् अलम्भयत
अलम्भयम् अलम्भयाव अलम्भयाम

अ० अललम्भत् अललम्भताम् अललम्भन्
अललम्भः अललम्भतम् अललम्भत
अललम्भम् अललम्भाव अललम्भाम

प० लम्भयाञ्चकार लम्भयाञ्चक्रतुः लम्भयाञ्चक्रुः
लम्भयाञ्चकर्थ लम्भयाञ्चक्रथुः लम्भयाञ्चक्र
लम्भयाञ्चकार-चकर लम्भयाञ्चकृव लम्भयाञ्चकृम

लम्भयाम्बभूव । लम्भयामास

आ० लम्भ्यात् लम्भ्यास्ताम् लम्भ्यासुः
लम्भ्याः लम्भ्यास्तम् लम्भ्यास्त
लम्भ्यासम् लम्भ्यास्व लम्भ्यास्म

श्व० लम्भयिता लम्भयितारौ लम्भयितारः
लम्भयितासि लम्भयितास्थः लम्भयितास्थ
लम्भयितास्मि लम्भयितास्वः लम्भयितास्मः

भ० लम्भयिष्यति लम्भयिष्यतः लम्भयिष्यन्ति
लम्भयिष्यसि लम्भयिष्यथः लम्भयिष्यथ
लम्भयिष्यामि लम्भयिष्यावः लम्भयिष्यामः

क्रि० अलम्भयिष्यत् अलम्भयिष्यताम् अलम्भयिष्यन्
अलम्भयिष्यः अलम्भयिष्यतम् अलम्भयिष्यत
अलम्भयिष्यम् अलम्भयिष्याव अलम्भयिष्याम

व० लम्भयते लम्भयेते लम्भयन्ते
लम्भयसे लम्भयेथे लम्भयध्वे
लम्भये लम्भयावहे लम्भयामहे

स० लम्भयेत लम्भयेयाताम् लम्भयेरन्
लम्भयेथाः लम्भयेयाथाम् लम्भयेध्वम्
लम्भयेय लम्भयेवहि लम्भयेमहि

प० लम्भयताम् लम्भयेताम् लम्भयन्ताम्
लम्भयस्व लम्भयेथाम् लम्भयध्वम्
लम्भयै लम्भयावहै लम्भयामहै

ह्य० अलम्भयत अलम्भयेताम् अलम्भयन्त
अलम्भयथाः अलम्भयेथाम् अलम्भयध्वम्
अलम्भये अलम्भयावहि अलम्भयामहि

अ० अललम्भत अललम्भेताम् अललम्भन्त
अललम्भथाः अललम्भेथाम् अललम्भध्वम्
अललम्भे अललम्भावहि अललम्भामहि

प० लम्भयाञ्चक्रे लम्भयाञ्चक्राते लम्भयाञ्चक्रिरे
लम्भयाञ्चकृषे लम्भयाञ्चक्राथे लम्भयाञ्चकृढ्वे
लम्भयाञ्चक्रे लम्भयाञ्चकृवहे लम्भयाञ्चकृमहे

लम्भयाम्बभूव । लम्भयामास

आ० लम्भयिषीष्ट लम्भयिषीयास्ताम् लम्भयिषीरन्
लम्भयिषीष्ठाः लम्भयिषीयास्थाम् लम्भयिषीढ्वम्
ध्वम्
लम्भयिषीय लम्भयिषीवहि लम्भयिषीमहि

श्व० लम्भयिता लम्भयितारौ लम्भयितारः
लम्भयितासे लम्भयितासाथे लम्भयिताध्वे
लम्भयिताहे लम्भयितास्वहे लम्भयितास्महे

भ० लम्भयिष्यते लम्भयिष्येते लम्भयिष्यन्ते
लम्भयिष्यसे लम्भयिष्येथे लम्भयिष्यध्वे
लम्भयिष्ये लम्भयिष्यावहे लम्भयिष्यामहे

क्रि० अलम्भयिष्यत अलम्भयिष्येताम् अलम्भयिष्यन्त
अलम्भयिष्यथाः अलम्भयिष्येथाम् अलम्भयिष्यध्वम्
अलम्भयिष्ये अलम्भयिष्यावहि अलम्भयिष्यामहि

CC-0. Public Domain. Vipin Kumar Collection, Deoband

Digitized by Madhuban Trust

779 ष्टभुङ् [स्तम्भू) स्तम्भे ॥

व० स्तम्भयति स्तम्भयतः स्तम्भयन्ति
स्तम्भयसि स्तम्भयथः स्तम्भयथ
स्तम्भयामि स्तम्भयावः स्तम्भयामः

स० स्तम्भयेत् स्तम्भयेताम् स्तम्भयेयुः
स्तम्भयेः स्तम्भयेतम् स्तम्भयेत
स्तम्भयेयम् स्तम्भयेव स्तम्भयेम

प० स्तम्भयतु स्तम्भयतात् स्तम्भयताम् स्तम्भयन्तु
स्तम्भय स्तम्भयतात् स्तम्भयतम् स्तम्भयत
स्तम्भयानि स्तम्भयाव स्तम्भयाम

ह्य० अस्तम्भयत् अस्तम्भयताम् अस्तम्भयन्
अस्तम्भयः अस्तम्भयतम् अस्तम्भयत
अस्तम्भयम् अस्तम्भयाव अस्तम्भयाम

अ० अतस्तम्भत् अतस्तम्भताम् अतस्तम्भन्
अतस्तम्भः अतस्तम्भतम् अतस्तम्भत
अतस्तम्भम् अतस्तम्भाव अतस्तम्भाम

प० स्तम्भयाञ्चकार स्तम्भयाञ्चक्रतुः स्तम्भयाञ्चक्रुः
स्तम्भयाञ्चकर्थ स्तम्भयाञ्चक्रथुः स्तम्भयाञ्चक्र
स्तम्भयाञ्चकार-चकर स्तम्भयाञ्चकृव स्तम्भयाञ्चकृम

स्तम्भयाम्बभूव । स्तम्भयामास

आ० स्तम्भ्यात् स्तम्भ्यास्ताम् स्तम्भ्यासुः
स्तम्भ्याः स्तम्भ्यास्तम् स्तम्भ्यास्त
स्तम्भ्यासम् स्तम्भ्यास्व स्तम्भ्यास्म

श्व० स्तम्भयिता स्तम्भयितारौ स्तम्भयितारः
स्तम्भयितासि स्तम्भयितास्थः स्तम्भयितास्थ
स्तम्भयितास्मि स्तम्भयितास्वः स्तम्भयितास्मः

भ० स्तम्भयिष्यति स्तम्भयिष्यतः स्तम्भयिष्यन्ति
स्तम्भयिष्यसि स्तम्भयिष्यथः स्तम्भयिष्यथ
स्तम्भयिष्यामि स्तम्भयिष्यावः स्तम्भयिष्यामः

क्रि० अस्तम्भयिष्यत् अस्तम्भयिष्यताम् अस्तम्भयिष्यन्
अस्तम्भयिष्यः अस्तम्भयिष्यतम् अस्तम्भयिष्यत
अस्तम्भयिष्यम अस्तम्भयिष्याव अस्तम्भयिष्याम

व० स्तम्भयते स्तम्भयेते स्तम्भयन्ते
स्तम्भयसे स्तम्भयेथे स्तम्भयध्वे
स्तम्भये स्तम्भयावहे स्तम्भयामहे

स० स्तम्भयेत स्तम्भयेयाताम् स्तम्भयेरन्
स्तम्भयेथाः स्तम्भयेयाथाम् स्तम्भयेध्वम्
स्तम्भयेय स्तम्भयेवहि स्तम्भयेमहि

प० स्तम्भयताम् स्तम्भयेताम स्तम्भयन्ताम्
स्तम्भयस्व स्तम्भयेथाम् स्तम्भयध्वम्
स्तम्भयै स्तम्भयावहै स्तम्भयामहै

ह्य० अस्तम्भयत अस्तम्भयेताम् अस्तम्भयन्त
अस्तम्भयथाः अस्तम्भयेथाम् अस्तम्भयध्वम्
अस्तम्भये अस्तम्भयावहि अस्तम्भयामहि

अ० अतस्तम्भत अतस्तम्भेताम् अतस्तम्भन्त
अतस्तम्भथाः अतस्तम्भेथाम् अतस्तम्भध्वम्
अतस्तम्भे अतस्तम्भावहि अतस्तम्भामहि

प० स्तम्भयाञ्चक्रे स्तम्भयाञ्चक्राते स्तम्भयाञ्चक्रिरे
स्तम्भयाञ्चकृषे स्तम्भयाञ्चक्राथे स्तम्भयाञ्चकृढ्वे
स्तम्भयाञ्चक्रे स्तम्भयाञ्चकृवहे स्तम्भयाञ्चकृमहे

स्तम्भयाम्बभूव । स्तम्भयामास

आ० स्तम्भयिषीष्ट स्तम्भयिषीयास्ताम् स्तम्भयिषीरन्
स्तम्भयिषीष्ठाः स्तम्भयिषीयास्थाम् स्तम्भयिषीढ्वम्
ध्वम्
स्तम्भयिषीय स्तम्भयिषीवहि स्तम्भयिषीमहि

श्व० स्तम्भयिता स्तम्भयितारौ स्तम्भयितारः
स्तम्भयितासे स्तम्भयितासाथे स्तम्भयिताध्वे
स्तम्भयिताहे स्तम्भयितास्वहे स्तम्भयितास्महे

भ० स्तम्भयिष्यते स्तम्भयिष्येते स्तम्भयिष्यन्ते
स्तम्भयिष्यसे स्तम्भयिष्येथे स्तम्भयिष्यध्वे
स्तम्भयिष्ये स्तम्भयिष्यावहे स्तम्भयिष्यामहे

क्रि० अस्तम्भयिष्यत अस्तम्भयिष्येताम् अस्तम्भयिष्यन्त
अस्तम्भयिष्यथाः अस्तम्भयिष्येथाम् अस्तम्भयिष्यध्वम्
अस्तम्भयिष्ये अस्तम्भयिष्यावहि अस्तम्भयिष्यामहि

CC-0. Public Domain. Vipin Kumar Collection, Deoband

Digitized by Madhuban Trust

780 स्कभुङ् [स्कम्भ्) स्तम्भे ॥

व० स्कम्भयति स्कम्भयतः स्कम्भयन्ति
स्कम्भयसि स्कम्भयथः स्कम्भयथ
स्कम्भयामि स्कम्भयावः स्कम्भयामः

स० स्कम्भयेत् स्कम्भयेताम् स्कम्भयेयुः
स्कम्भयेः स्कम्भयेतम् स्कम्भयेत
स्कम्भयेयम् स्कम्भयेव स्कम्भयेम

प० स्कम्भयतु स्कम्भयतात् स्कम्भयताम् स्कम्भयन्तु
स्कम्भय स्कम्भयतात् स्कम्भयतम् स्कम्भयत
स्कम्भयानि स्कम्भयाव स्कम्भयाम

ह्य० अस्कम्भयत् अस्कम्भयताम अस्कम्भयन्
अस्कम्भयः अस्कम्भयतम् अस्कम्भयत
अस्कम्भयम् अस्कम्भयाव अस्कम्भयाम

अ० अचस्कम्भत् अचस्कम्भताम् अचस्कम्भन्
अचस्कम्भः अचस्कम्भतम् अचस्कम्भत
अचस्कम्भम् अचस्कम्भाव अचस्कम्भाम

प० स्कम्भयाञ्चकार स्कम्भयाञ्चक्रतुः स्कम्भयाञ्चक्रुः
स्कम्भयाञ्चकर्थ स्कम्भयाञ्चक्रथुः स्कम्भयाञ्चक्र
स्कम्भयाञ्चकार-चकर स्कम्भयाञ्चकृव स्कम्भयाञ्चकृम

स्कम्भयाम्बभूव । स्कम्भयामास

आ० स्कम्भ्यात् स्कम्भ्यास्ताम् स्कम्भ्यासुः
स्कम्भ्याः स्कम्भ्यास्तम् स्कम्भ्यास्त
स्कम्भ्यासम स्कम्भ्यास्व स्कम्भ्यास्म

श्व० स्कम्भयिता स्कम्भयितारौ स्कम्भयितारः
स्कम्भयितासि स्कम्भयितास्थः स्कम्भयितास्थ
स्कम्भयितास्मि स्कम्भयितास्वः स्कम्भयितास्मः

भ० स्कम्भयिष्यति स्कम्भयिष्यतः स्कम्भयिष्यन्ति
स्कम्भयिष्यसि स्कम्भयिष्यथः स्कम्भयिष्यथ
स्कम्भयिष्यामि स्कम्भयिष्यावः स्कम्भयिष्यामः

क्रि० अस्कम्भयिष्यत् अस्कम्भयिष्यताम् अस्कम्भयिष्यन्
अस्कम्भयिष्यः अस्कम्भयिष्यतम् अस्कम्भयिष्यत
अस्कम्भयिष्यम अस्कम्भयिष्याव अस्कम्भयिष्याम

व० स्कम्भयते स्कम्भयेते स्कम्भयन्ते
स्कम्भयसे स्कम्भयेथे स्कम्भयध्वे
स्कम्भये स्कम्भयवहे स्कम्भयामहे

स० स्कम्भयेत स्कम्भयेयाताम् स्कम्भयेरन्
स्कम्भयेथाः स्कम्भयेयाथाम् स्कम्भयेध्वम्
स्कम्भयेय स्कम्भयेवहि स्कम्भयेमहि

प० स्कम्भयताम् स्कम्भयेताम स्कम्भयन्ताम्
स्कम्भयस्व स्कम्भयेथाम् स्कम्भयध्वम्
स्कम्भयै स्कम्भयावहै स्कम्भयामहै

ह्य० अस्कम्भयत अस्कम्भयेताम् अस्कम्भयन्त
अस्कम्भयथाः अस्कम्भयेथाम् अस्कम्भयध्वम्
अस्कम्भये अस्कम्भयावहि अस्कम्भयामहि

अ० अचस्कम्भत अचस्कम्भेताम् अचस्कम्भन्त
अचस्कम्भथाः अचस्कम्भेथाम् अचस्कम्भध्वम्
अचस्कम्भे अचस्कम्भावहि अचस्कम्भामहि

प० स्कम्भयाञ्चक्रे स्कम्भयाञ्चक्राते स्कम्भयाञ्चक्रिरे
स्कम्भयाञ्चकृषे स्कम्भयाञ्चक्राथे स्कम्भयाञ्चकृढ्वे
स्कम्भयाञ्चक्रे स्कम्भयाञ्चकृवहे स्कम्भयाञ्चकृमहे

स्कम्भयाम्बभूव । स्कम्भयामास

आ० स्कम्भयिषीष्ट स्कम्भयिषीयास्ताम् स्कम्भयिषीरन्
स्कम्भयिषीष्ठाः स्कम्भयिषीयास्थाम् स्कम्भयिषीढ्वम्
ध्वम्
स्कम्भयिषीय स्कम्भयिषीवहि स्कम्भयिषीमहि

श्व० स्कम्भयिता स्कम्भयितारौ स्कम्भयितारः
स्कम्भयितासे स्कम्भयितासाथे स्कम्भयिताध्वे
स्कम्भयिताहे स्कम्भयितास्वहे स्कम्भयितास्महे

भ० स्कम्भयिष्यते स्कम्भयिष्येते स्कम्भयिष्यन्ते
स्कम्भयिष्यसे स्कम्भयिष्येथे स्कम्भयिष्यध्वे
स्कम्भयिष्ये स्कम्भयिष्यावहे स्कम्भयिष्यामहे

क्रि० अस्कम्भयिष्यत अस्कम्भयिष्येताम् अस्कम्भयिष्यन्त
अस्कम्भयिष्यथाः अस्कम्भयिष्येथाम् अस्कम्भयिष्यध्वम्
अस्कम्भयिष्ये अस्कम्भयिष्यावहि अस्कम्भयिष्यामहि

CC-0. Public Domain. Vipin Kumar Collection, Deoband

Digitized by Madhuban Trust

781 ष्टुभूङ् [स्तुभ्) स्तम्भे ॥

व० स्तोभयति स्तोभयतः स्तोभयन्ति
स्तोभयसि स्तोभयथः स्तोभयथ
स्तोभयामि स्तोभयावः स्तोभयामः
स० स्तोभयेत् स्तोभयेताम् स्तोभयेयुः
स्तोभयेः स्तोभयेतम् स्तोभयेत
स्तोभयेयम् स्तोभयेव स्तोभयेम
प० स्तोभयतु स्तोभयतात् स्तोभयताम् स्तोभयन्तु
स्तोभय स्तोभयतात् स्तोभयतम् स्तोभयत
स्तोभयानि स्तोभयाव स्तोभयाम
ह्य० अस्तोभयत् अस्तोभयताम् अस्तोभयन्
अस्तोभयः अस्तोभयतम् अस्तोभयत
अस्तोभयम् अस्तोभयाव अस्तोभयाम
अ० अतुष्टुभत् अतुष्टुभताम् अतुष्टुभन्
अतुष्टुभः अतुष्टुभतम् अतुष्टुभत
अतुष्टुभम् अतुष्टुभाव अतुष्टुभाम
प० स्तोभयाञ्चकार स्तोभयाञ्चक्रतुः स्तोभयाञ्चक्रुः
स्तोभयाञ्चकर्थ स्तोभयाञ्चक्रथुः स्तोभयाञ्चक्र
स्तोभयाञ्चकार-चकर स्तोभयाञ्चकृव स्तोभयाञ्चकृम

स्तोभयाम्बभूव । स्तोभयामास

आ० स्तोभ्यात् स्तोभ्यास्ताम् स्तोभ्यासुः
स्तोभ्याः स्तोभ्यास्तम् स्तोभ्यास्त
स्तोभ्यासम् स्तोभ्यास्व स्तोभ्यास्म
श्व० स्तोभयिता स्तोभयितारौ स्तोभयितारः
स्तोभयितासि स्तोभयितास्थः स्तोभयितास्थ
स्तोभयितास्मि स्तोभयितास्वः स्तोभयितास्मः
भ० स्तोभयिष्यति स्तोभयिष्यतः स्तोभयिष्यन्ति
स्तोभयिष्यसि स्तोभयिष्यथः स्तोभयिष्यथ
स्तोभयिष्यामि स्तोभयिष्यावः स्तोभयिष्यामः
क्रि० अस्तोभयिष्यत् अस्तोभयिष्यताम् अस्तोभयिष्यन्
अस्तोभयिष्यः अस्तोभयिष्यतम् अस्तोभयिष्यत
अस्तोभयिष्यम अस्तोभयिष्याव अस्तोभयिष्याम

व० स्तोभयते स्तोभयेते स्तोभयन्ते
स्तोभयसे स्तोभयेथे स्तोभयध्वे
स्तोभये स्तोभयावहे स्तोभयामहे
स० स्तोभयेत स्तोभयेयाताम् स्तोभयेरन्
स्तोभयेथाः स्तोभयेयाथाम् स्तोभयेध्वम्
स्तोभयेय स्तोभयेवहि स्तोभयेमहि
प० स्तोभयताम् स्तोभयेताम स्तोभयन्ताम्
स्तोभयस्व स्तोभयेथाम् स्तोभयध्वम्
स्तोभयै स्तोभयावहै स्तोभयामहै
ह्य० अस्तोभयत अस्तोभयेताम् अस्तोभयन्त
अस्तोभयथाः अस्तोभयेथाम् अस्तोभयध्वम्
अस्तोभये अस्तोभयावहि अस्तोभयामहि
अ० अतुष्टुभत अतुष्टुभेताम् अतुष्टुभन्त
अतुष्टुभथाः अतुष्टुभेथाम् अतुष्टुभध्वम्
अतुष्टुभे अतुष्टुभावहि अतुष्टुभामहि
प० स्तोभयाञ्चक्रे स्तोभयाञ्चक्राते स्तोभयाञ्चक्रिरे
स्तोभयाञ्चकृषे स्तोभयाञ्चक्राथे स्तोभयाञ्चकृढ्वे
स्तोभयाञ्चक्रे स्तोभयाञ्चकृवहे स्तोभयाञ्चकृमहे
स्तोभयाम्बभूव । स्तोभयामास
आ० स्तोभयिषीष्ट स्तोभयिषीयास्ताम् स्तोभयिषीरन्
स्तोभयिषीष्ठाः स्तोभयिषीयास्थाम् स्तोभयिषीढ्वम्
ध्वम्
स्तोभयिषीय स्तोभयिषीवहि स्तोभयिषीमहि
श्व० स्तोभयिता स्तोभयितारौ स्तोभयितारः
स्तोभयितासे स्तोभयितासाथे स्तोभयिताध्वे
स्तोभयिताहे स्तोभयितास्वहे स्तोभयितास्महे
भ० स्तोभयिष्यते स्तोभयिष्येते स्तोभयिष्यन्ते
स्तोभयिष्यसे स्तोभयिष्येथे स्तोभयिष्यध्वे
स्तोभयिष्ये स्तोभयिष्यावहे स्तोभयिष्यामहे
क्रि० अस्तोभयिष्यत अस्तोभयिष्येताम् अस्तोभयिष्यन्त
अस्तोभयिष्यथाः अस्तोभयिष्येथाम् अस्तोभयिष्यध्वम्
अस्तोभयिष्ये अस्तोभयिष्यावहि अस्तोभयिष्यामहि

782 जभुङ् (जम्भ्) गात्रविनामे 379 जभवद्रूपाणि 783 जभैङ् (जभ्)गात्रविनामे 379 जभवद्रूपाणि

CC-0. Public Domain. Vipin Kumar Collection, Deoband

Digitized by Madhuban Trust

784 जृभुङ् [जृम्भ्) गात्रविनामे ।

व० जृम्भयति जृम्भयतः जृम्भयन्ति
जृम्भयसि जृम्भयथः जृम्भयथ
जृम्भयामि जृम्भयावः जृम्भयामः

स० जृम्भयेत् जृम्भयेताम् जृम्भयेयुः
जृम्भयेः जृम्भयेतम् जृम्भयेत
जृम्भयेयम् जृम्भयेव जृम्भयेम

प० जृम्भयतु जृम्भयतात् जृम्भयताम् जृम्भयन्तु
जृम्भय जृम्भयतात् जृम्भयतम् जृम्भयत
जृम्भयानि जृम्भयाव जृम्भयाम

ह्य० अजृम्भयत् अजृम्भयताम् अजृम्भयन्
अजृम्भयः अजृम्भयतम् अजृम्भयत
अजृम्भयम् अजृम्भयाव अजृम्भयाम

अ० अजजृम्भत् अजजृम्भताम् अजजृम्भन्
अजजृम्भः अजजृम्भतम् अजजृम्भत
अजजृम्भम् अजजृम्भाव अजजृम्भाम

प० जृम्भयाञ्चकार जृम्भयाञ्चक्रतुः जृम्भयाञ्चक्रुः
जृम्भयाञ्चकर्थ जृम्भयाञ्चक्रथुः जृम्भयाञ्चक्र
जृम्भयाञ्चकार-चकर जृम्भयाञ्चकृव जृम्भयाञ्चकृम

जृम्भयाम्बभूव । जृम्भयामास

आ० जृम्भ्यात् जृम्भ्यास्ताम् जृम्भ्यासुः
जृम्भ्याः जृम्भ्यास्तम् जृम्भ्यास्त
जृम्भ्यासम् जृम्भ्यास्व जृम्भ्यास्म

श्व० जृम्भयिता जृम्भयितारौ जृम्भयितारः
जृम्भयितासि जृम्भयितास्थः जृम्भयितास्थ
जृम्भयितास्मि जृम्भयितास्वः जृम्भयितास्मः

भ० जृम्भयिष्यति जृम्भयिष्यतः जृम्भयिष्यन्ति
जृम्भयिष्यसि जृम्भयिष्यथः जृम्भयिष्यथ
जृम्भयिष्यामि जृम्भयिष्यावः जृम्भयिष्यामः

क्रि० अजृम्भयिष्यत् अजृम्भयिष्यताम् अजृम्भयिष्यन्
अजृम्भयिष्यः अजृम्भयिष्यतम् अजृम्भयिष्यत
अजृम्भयिष्यम् अजृम्भयिष्याव अजृम्भयिष्याम

व० जृम्भयते जृम्भयेते जृम्भयन्ते
जृम्भयसे जृम्भयेथे जृम्भयध्वे
जृम्भये जृम्भयावहे जृम्भयामहे

स० जृम्भयेत जृम्भयेयाताम् जृम्भयेरन्
जृम्भयेथाः जृम्भयेयाथाम् जृम्भयेध्वम्
जृम्भयेय जृम्भयेवहि जृम्भयेमहि

प० जृम्भयताम् जृम्भयेताम् जृम्भयन्ताम्
जृम्भयस्व जृम्भयेथाम् जृम्भयध्वम्
जृम्भयै जृम्भयावहै जृम्भयामहै

ह्य० अजृम्भयत अजृम्भयेताम् अजृम्भयन्त
अजृम्भयथाः अजृम्भयेथाम् अजृम्भयध्वम्
अजृम्भये अजृम्भयावहि अजृम्भयामहि

अ० अजजृम्भत अजजृम्भेताम् अजजृम्भन्त
अजजृम्भथाः अजजृम्भेथाम् अजजृम्भध्वम्
अजजृम्भे अजजृम्भावहि अजजृम्भामहि

प० जृम्भयाञ्चक्रे जृम्भयाञ्चक्राते जृम्भयाञ्चक्रिरे
जृम्भयाञ्चकृषे जृम्भयाञ्चक्राथे जृम्भयाञ्चकृढ्वे
जृम्भयाञ्चक्रे जृम्भयाञ्चकृवहे जृम्भयाञ्चकृमहे

जृम्भयाम्बभूव । जृम्भयामास

आ० जृम्भयिषीष्ट जृम्भयिषीयास्ताम् जृम्भयिषीरन्
जृम्भयिषीष्ठाः जृम्भयिषीयास्थाम् जृम्भयिषीढ्वम्
ध्वम्
जृम्भयिषीय जृम्भयिषीवहि जृम्भयिषीमहि

श्व० जृम्भयिता जृम्भयितारौ जृम्भयितारः
जृम्भयितासे जृम्भयितासाथे जृम्भयिताध्वे
जृम्भयिताहे जृम्भयितास्वहे जृम्भयितास्महे

भ० जृम्भयिष्यते जृम्भयिष्येते जृम्भयिष्यन्ते
जृम्भयिष्यसे जृम्भयिष्येथे जृम्भयिष्यध्वे
जृम्भयिष्ये जृम्भयिष्यावहे जृम्भयिष्यामहे

क्रि० अजृम्भयिष्यत अजृम्भयिष्येताम् अजृम्भयिष्यन्त
अजृम्भयिष्यथाः अजृम्भयिष्येथाम् अजृम्भयिष्यध्वम्
अजृम्भयिष्ये अजृम्भयिष्यावहि अजृम्भयिष्यामहि

785 रभि [रभ्-रम्भ्) राभस्ये । रभूङ् 777 वद्रूपाणि

786 लभिष् (लभ्-लम्भ्) प्राप्तौ । लभूङ् 778 वद्रूपाणि

CC-0. Public Domain. Vipin Kumar Collection, Deoband

Digitized by Madhuban Trust

अथ मान्तास्त्रयः

787 मामि [भाम्) क्रोधे ।

व०	भामयति	भामयतः	भामयन्ति
	भामयसि	भामयथः	भामयथ
	भामयामि	भामयावः	भामयामः
स०	भामयेत्	भामयेताम्	भामयेयुः
	भामयेः	भामयेतम्	भामयेत
	भामयेयम्	भामयेव	भामयेम
प०	भामयतु / भामयतात्	भामयताम्	भामयन्तु
	भामय / भामयतात्	भामयतम्	भामयत
	भामयानि	भामयाव	भामयाम
ह्य०	अभामयत्	अभामयताम्	अभामयन्
	अभामयः	अभामयतम्	अभामयत
	अभामयम्	अभामयाव	अभामयाम
अ०	अबीभमत्	अबीभमताम्	अबीभमन्
	अबीभमः	अबीभमतम्	अबीभमत
	अबीभमम्	अबीभमाव	अबीभमाम
प०	भामयाञ्चकार	भामयाञ्चक्रतुः	भामयाञ्चक्रुः
	भामयाञ्चकर्थ	भामयाञ्चक्रथुः	भामयाञ्चक्र
	भामयाञ्चकार-चकर	भामयाञ्चकृव	भामयाञ्चकृम
	भामयाम्बभूव ।	भामयामास	
आ०	भाम्यात्	भाम्यास्ताम्	भाम्यासुः
	भाम्याः	भाम्यास्तम्	भाम्यास्त
	भाम्यासम्	भाम्यास्व	भाम्यास्म
श्व०	भामयिता	भामयितारौ	भामयितारः
	भामयितासि	भामयितास्थः	भामयितास्थ
	भामयितास्मि	भामयितास्वः	भामयितास्मः
भ०	भामयिष्यति	भामयिष्यतः	भामयिष्यन्ति
	भामयिष्यसि	भामयिष्यथः	भामयिष्यथ
	भामयिष्यामि	भामयिष्यावः	भामयिष्यामः
क्रि०	अभामयिष्यत्	अभामयिष्यताम्	अभामयिष्यन्
	अभामयिष्यः	अभामयिष्यतम्	अभामयिष्यत
	अभामयिष्यम्	अभामयिष्याव	अभामयिष्याम

व०	भामयते	भामयेते	भामयन्ते
	भामयसे	भामयेथे	भामयध्वे
	भामये	भामयावहे	भामयामहे
स०	भामयेत	भामयेयाताम्	भामयेरन्
	भामयेथाः	भामयेयाथाम्	भामयेध्वम्
	भामयेय	भामयेवहि	भामयेमहि
प०	भामयताम्	भामयेताम्	भामयन्ताम्
	भामयस्व	भामयेथाम्	भामयध्वम्
	भामयै	भामयावहै	भामयामहै
ह्य०	अभामयत	अभामयेताम्	अभामयन्त
	अभामयथाः	अभामयेथाम्	अभामयध्वम्
	अभामये	अभामयावहि	आभमयामहि
अ०	अबीभमत	अबीभमेताम्	अबीभमन्त
	अबीभमथाः	अबीभमेथाम्	अबीभमध्वम्
	अबीभमे	अबीभमावहि	अबीभमामहि
प०	भामयाञ्चक्रे	भामयाञ्चक्राते	भाभमयाञ्चक्रिरे
	भामयाञ्चकृषे	भामयाञ्चक्राथे	भामयाञ्चकृढ्व
	भामयाञ्चक्रे	भामयाञ्चकृवहे	भामयाञ्चकृमहे
	भामयाम्बभूव ।	भामयामास	
आ०	भामयिषीष्ट	भामयिषीयास्ताम्	भामयिषीरन्
	भामयिषीष्ठाः	भामयिषीयास्थाम्	भामयिषीढ्वम् / ध्वम्
	भामयिषीय	भामयिषीवहि	भामयिषीमहि
श्व०	भामयिता	भामयितारौ	भामयितारः
	भामयितासे	भामयितासाथे	भामयिताध्वे
	भामयिताहे	भामयितास्वहे	भामयितास्महे
भ०	भामयिष्यते	भामयिष्येते	भामयिष्यन्ते
	भामयिष्यसे	भामयिष्येथे	भामयिष्यध्वे
	भामयिष्ये	भामयिष्यावहे	भामयिष्यामहे
क्रि०	अभामयिष्यत	अभामयिष्येताम्	अभामयिष्यन्त
	अभामयिष्यथाः	अभामयिष्येथाम्	अभामयिष्यध्वम्
	अभामयिष्ये	अभामयिष्यावहि	अभामयिष्यमहि

CC-0. Public Domain. Vipin Kumar Collection, Deoband

Digitized by Madhuban Trust

788 क्षमौषि [क्षम्) सहने ।

व०	क्षमयति	क्षमयतः	क्षमयन्ति
	क्षमयसि	क्षमयथः	क्षमयथ
	क्षमयामि	क्षमयावः	क्षमयामः
स०	क्षमयेत्	क्षमयेताम्	क्षमयेयुः
	क्षमयेः	क्षमयेतम्	क्षमयेत
	क्षमयेयम्	क्षमयेव	क्षमयेम
प०	क्षमयतु क्षमयतात्	क्षमयताम्	क्षमयन्तु
	क्षमय क्षमयतात्	क्षमयतम्	क्षमयत
	क्षमयाणि	क्षमयाव	क्षमयाम
ह्य०	अक्षमयत्	अक्षमयताम्	अक्षमयन्
	अक्षमयः	अक्षमयतम्	अक्षमयत
	अक्षमयम्	अक्षमयाव	अक्षमयाम
अ०	अचिक्षमत्	अचिक्षमताम्	अचिक्षमन्
	अचिक्षमः	अचिक्षमतम्	अचिक्षमत
	अचिक्षमम्	अचिक्षमाव	अचिक्षमाम
प०	क्षमयाञ्चकार	क्षमयाञ्चक्रतुः	क्षमयाञ्चक्रुः
	क्षमयाञ्चकर्थ	क्षमयाञ्चक्रथुः	क्षमयाञ्चक्र
	क्षमयाञ्चकार-चकर	क्षमयाञ्चकृव	क्षमयाञ्चकृम

क्षमयाम्बभूव । क्षमयामास

आ०	क्षम्यात्	क्षम्यास्ताम्	क्षम्यासुः
	क्षम्याः	क्षम्यास्तम्	क्षम्यास्त
	क्षम्यासम्	क्षम्यास्व	क्षम्यास्म
श्व०	क्षमयिता	क्षमयितारौ	क्षमयितारः
	क्षमयितासि	क्षमयितास्थः	क्षमयितास्थ
	क्षमयितास्मि	क्षमयितास्वः	क्षमयितास्मः
भ०	क्षमयिष्यति	क्षमयिष्यतः	क्षमयिष्यन्ति
	क्षमयिष्यसि	क्षमयिष्यथः	क्षमयिष्यथ
	क्षमयिष्यामि	क्षमयिष्यावः	क्षमयिष्यामः
क्रि०	अक्षमयिष्यत्	अक्षमयिष्यताम्	अक्षमयिष्यन्
	अक्षमयिष्यः	अक्षमयिष्यतम्	अक्षमयिष्यत
	अक्षमयिष्यम्	अक्षमयिष्याव	अक्षमयिष्याम

व०	क्षमयते	क्षमयेते	क्षमयन्ते
	क्षमयसे	क्षमयेथे	क्षमयध्वे
	क्षमये	क्षमयावहे	क्षमयामहे
स०	क्षमयेत	क्षमयेयाताम्	क्षमयेरन्
	क्षमयेथाः	क्षमयेयाथाम्	क्षमयेध्वम्
	क्षमयेय	क्षमयेवहि	क्षमयेमहि
प०	क्षमयताम्	क्षमयेताम्	क्षमयन्ताम्
	क्षमयस्व	क्षमयेथाम्	क्षमयध्वम्
	क्षमयै	क्षमयावहै	क्षमयामहै
ह्य०	अक्षमयत	अक्षमयेताम्	अक्षमयन्त
	अक्षमयथाः	अक्षमयेथाम्	अक्षमयध्वम्
	अक्षमये	अक्षमयावहि	अक्षमयामहि
अ०	अचिक्षमत	अचिक्षमेताम्	अचिक्षमन्त
	अचिक्षमथाः	अचिक्षमेथाम्	अचिक्षमध्वम्
	अचिक्षमे	अचिक्षमावहि	अचिक्षमामहि
प०	क्षमयाञ्चक्रे	क्षमयाञ्चक्राते	क्षमयाञ्चक्रिरे
	क्षमयाञ्चकृषे	क्षमयाञ्चक्राथे	क्षमयाञ्चकृढ्वे
	क्षमयाञ्चक्रे	क्षमयाञ्चकृवहे	क्षमयाञ्चकृमहे

क्षमयाम्बभूव । क्षमयामास

आ०	क्षमयिषीष्ट	क्षमयिषीयास्ताम्	क्षमयिषीरन्
	क्षमयिषीष्ठाः	क्षमयिषीयास्थाम्	क्षमयिषीढ्वम् ध्वम्
	क्षमयिषीय	क्षमयिषीवहि	क्षमयिषीमहि
श्व०	क्षमयिता	क्षमयितारौ	क्षमयितारः
	क्षमयितासे	क्षमयितासाथे	क्षमयिताध्वे
	क्षमयिताहे	क्षमयितास्वहे	क्षमयितास्महे
भ०	क्षमयिष्यते	क्षमयिष्येते	क्षमयिष्यन्ते
	क्षमयिष्यसे	क्षमयिष्येथे	क्षमयिष्यध्वे
	क्षमयिष्ये	क्षमयिष्यावहे	क्षमयिष्यामहे
क्रि०	अक्षमयिष्यत	अक्षमयिष्येताम्	अक्षमयिष्यन्त
	अक्षमयिष्यथाः	अक्षमयिष्येथाम्	अक्षमयिष्यध्वम्
	अक्षमयिष्ये	अक्षमयिष्यावहि	अक्षमयिष्यामहि

CC-0. Public Domain. Vipin Kumar Collection, Deoband

Digitized by Madhuban Trust

789 कमूङ् [कम्) कान्तौ ।

व०	कामयति	कामयतः	कामयन्ति
	कामयसि	कामयथः	कामयथ
	कामयामि	कामयावः	कामयामः
स०	कामयेत्	कामयेताम्	कामयेयुः
	कामयेः	कामयेतम्	कामयेत
	कामयेयम्	कामयेव	कामयेम
प०	कामयतु कामयतात्	कामयताम्	कामयन्तु
	कामय कामयतात्	कामयतम्	कामयत
	कामयानि	कामयाव	कामयाम
ह्य०	अकामयत्	अकामयताम्	अकामयन्
	अकामयः	अकामयतम्	अकामयत
	अकामयम्	अकामयाव	अकामयाम
अ०	अचीकमत्	अचीकमताम्	अचीकमन्
	अचीकमः	अचीकमतम्	अचीकमत
	अचीकमम्	अचीकमाव	अचीकमाम
प०	कामयाञ्चकार	कामयाञ्चक्रतुः	कामयाञ्चक्रुः
	कामयाञ्चकर्थ	कामयाञ्चक्रथुः	कामयाञ्चक्र
	कामयाञ्चकार-चकर	कामयाञ्चकृव	कामयाञ्चकृम
	कामयाम्बभूव ।	कामयामास	
आ०	काम्यात्	काम्यास्ताम्	काम्यासुः
	काम्याः	काम्यास्तम्	काम्यास्त
	काम्यासम्	काम्यास्व	काम्यास्म
श्व०	कामयिता	कामयितारौ	कामयितारः
	कामयितासि	कामयितास्थः	कामयितास्थ
	कामयितास्मि	कामयितास्वः	कामयितास्मः
भ०	कामयिष्यति	कामयिष्यतः	कामयिष्यन्ति
	कामयिष्यसि	कामयिष्यथः	कामयिष्यथ
	कामयिष्यामि	कामयिष्यावः	कामयिष्यामः
क्रि०	अकामयिष्यत्	अकामयिष्यताम्	अकामयिष्यन्
	अकामयिष्यः	अकामयिष्यतम्	अकामयिष्यत
	अकामयिष्यम्	अकामयिष्याव	अकामयिष्याम

व०	कामयते	कामयेते	कामयन्ते
	कामयसे	कामयेथे	कामयध्वे
	कामये	कामयावहे	कामयामहे
स०	कामयेत	कामयेयाताम्	कामयेरन्
	कामयेथाः	कामयेयाथाम्	कामयेध्वम्
	कामयेय	कामयेवहि	कामयेमहि
प०	कामयताम्	कामयेताम्	कामयन्ताम्
	कामयस्व	कामयेथाम्	कामयध्वम्
	कामयै	कामयावहै	कामयामहै
ह्य०	अकामयत	अकामयेताम्	अकामयन्त
	अकामयथाः	अकामयेथाम्	अकामयध्वम्
	अकामये	अकामयावहि	अकामयामहि
अ०	अचीकमत	अचीकमेताम्	अचीकमन्त
	अचीकमथाः	अचीकमेथाम्	अचीकमध्वम्
	अचीकमे	अचीकमावहि	अचीकमामहि
प०	कामयाञ्चक्रे	कामयाञ्चक्राते	कामयाञ्चक्रिरे
	कामयाञ्चकृषे	कामयाञ्चक्राथे	कामयाञ्चकृढ्वे
	कामयाञ्चक्रे	कामयाञ्चकृवहे	कामयाञ्चकृमहे
	कामयाम्बभूव ।	कामयामास	
आ०	कामयिषीष्ट	कामयिषीयास्ताम्	कामयिषीरन्
	कामयिषीष्ठाः	कामयिषीयास्थाम्	कामयिषीढ्वम् ध्वम्
	कामयिषीय	कामयिषीवहि	कामयिषीमहि
श्व०	कामयिता	कामयितारौ	कामयितारः
	कामयितासे	कामयितासाथे	कामयिताध्वे
	कामयिताहे	कामयितास्वहे	कामयितास्महे
भ०	कामयिष्यते	कामयिष्येते	कामयिष्यन्ते
	कामयिष्यसे	कामयिष्येथे	कामयिष्यध्वे
	कामयिष्ये	कामयिष्यावहे	कामयिष्यामहे
क्रि०	अकामयिष्यत	अकामयिष्येताम्	अकामयिष्यन्त
	अकामयिष्यथाः	अकामयिष्येथाम्	अकामयिष्यध्वम्
	अकामयिष्ये	अकामयिष्यावहि	अकामयिष्यामहि

CC-0. Public Domain. Vipin Kumar Collection, Deoband

Digitized by Madhuban Trust

॥ अथ यान्ताः सप्तदश ॥

790 अयि (अय्) गतौ । 11 इवद्रूपाणि

793 वयि [वय्] गतौ ।

व०	वाययति	वाययतः	वाययन्ति
	वाययसि	वाययथः	वाययथ
	वाययामि	वाययावः	वाययामः
स०	वाययेत्	वाययेताम्	वाययेयुः
	वाययेः	वाययेतम्	वाययेत
	वाययेयम्	वाययेव	वाययेम
प०	वाययतु वाययतात्	वाययताम्	वाययन्तु
	वायय वाययतात्	वाययतम्	वाययत
	वाययानि	वाययाव	वाययाम
ह्य०	अवाययत्	अवाययताम्	अवाययन्
	अवाययः	अवाययतम्	अवाययत
	अवाययम्	अवाययाव	अवाययाम
अ०	अवीवयत्	अवीवयताम्	अवीवयन्
	अवीवयः	अवीवयतम्	अवीवयत
	अवीवयम्	अवीवयाव	अवीवयाम
प०	वाययाञ्चकार	वाययाञ्चक्रतुः	वाययाञ्चक्रुः
	वाययाञ्चकर्थ	वाययाञ्चक्रथुः	वाययाञ्चक्र
	वाययाञ्चकार-ञ्चकर	वाययाञ्चकृव	वाययाञ्चकृम
	वाययाम्बभूव ।	वाययामास	
आ०	वाय्यात्	वाय्यास्ताम्	वाय्यासुः
	वाय्याः	वाय्यास्तम्	वाय्यास्त
	वाय्यासम्	वाय्यास्व	वाय्यास्म
श्व०	वाययिता	वाययितारौ	वाययितारः
	वाययितासि	वाययितास्थः	वाययितास्थ
	वाययितास्मि	वाययितास्वः	वाययितास्मः
भ०	वाययिष्यति	वाययिष्यतः	वाययिष्यन्ति
	वाययिष्यसि	वाययिष्यथः	वाययिष्यथ
	वाययिष्यामि	वाययिष्यावः	वाययिष्यामः
क्रि०	अवाययिष्यत्	अवाययिष्यताम्	अवाययिष्यन्
	अवाययिष्यः	अवाययिष्यतम्	अवाययिष्यत
	अवाययिष्यम्	अवाययिष्याव	अवाययिष्याम

व०	वाययते	वाययेते	वाययन्ते
	वाययसे	वाययेथे	वाययध्वे
	वायये	वाययावहे	वाययामहे
स०	वाययेत	वाययेयाताम्	वाययेरन्
	वाययेथाः	वाययेयाथाम्	वाययेध्वम्
	वाययेय	वाययेवहि	वाययेमहि
प०	वाययताम्	वाययेताम्	वाययन्ताम्
	वाययस्व	वाययेथाम्	वाययध्वम्
	वाययै	वाययावहै	वाययामहै
ह्य०	अवाययत	अवाययेताम्	अवाययन्त
	अवाययथाः	अवाययेथाम्	अवाययध्वम्
	अवायये	अवाययावहि	अवाययामहि
अ०	अवीवयत	अवीवयेताम्	अवीवयन्त
	अवीवयथाः	अवीवयेथाम्	अवीवयध्वम्
	अवीवये	अवीवयावहि	अवीवयामहि
प०	वाययाञ्चक्रे	वाययाञ्चक्राते	वाययाञ्चक्रिरे
	वाययाञ्चकृषे	वाययाञ्चक्राथे	वाययाञ्चकृढ्वे
	वाययाञ्चक्रे	वाययाञ्चकृवहे	वाययाञ्चकृमहे
	वाययाम्बभूव ।	वाययामास	
आ०	वाययिषीष्ट	वाययिषीयास्ताम्	वाययिषीरन्
	वाययिषीष्ठाः	वाययिषीयास्थाम्	वाययिषीढ्वम् ध्वम्
	वाययिषीय	वाययिषीवहि	वाययिषीमहि
श्व०	वाययिता	वाययितारौ	वाययितारः
	वाययितासे	वाययितासाथे	वाययिताध्वे
	वाययिताहे	वाययितास्वहे	वाययितास्महे
भ०	वाययिष्यते	वाययिष्येते	वाययिष्यन्ते
	वाययिष्यसे	वाययिष्येथे	वाययिष्यध्वे
	वाययिष्ये	वाययिष्यावहे	वाययिष्यामहे
क्रि०	अवाययिष्यत	अवाययिष्येताम्	अवाययिष्यन्त
	अवाययिष्यथाः	अवाययिष्येथाम्	अवाययिष्यध्वम्
	अवाययिष्ये	अवाययिष्यावहि	अवाययिष्यामहि

792 पयि (पय्) गतौ :46 पेवद्रूपाणि

CC-0. Public Domain. Vipin Kumar Collection, Deoband

Digitized by Madhuban Trust

793 मयि [मय्] गतौ ।

व० माययति मायय्तः माययन्ति
माययसि माययथः माययथ
माययामि माययावः माययामः

स० माययेत् माययेताम् माययेयुः
माययेः माययेतम् माययेत
माययेयम् माययेव माययेम

प० माययतु माययतात् माययताम् माययन्तु
मायय माययतात् माययतम् माययत
माययानि माययाव माययाम

ह्य० अमाययत् अमाययताम् अमाययन्
अमाययः अमाययतम् अमाययत
अमाययम् अमाययाव अमाययाम

अ० अमीमयत् अमीमयताम् अमीमयन्
अमीमयः अमीमयतम् अमीमयत
अमीमयम् अमीमयाव अमीमयाम

प० माययाञ्चकार माययाञ्चक्रतुः माययाञ्चक्रुः
माययाञ्चकर्थ माययाञ्चक्रथुः माययाञ्चक्र
माययाञ्चकार-चकर माययाञ्चकृव माययाञ्चकृम

माययाम्बभूव । माययामास

आ० माय्यात् माय्यास्ताम् माय्यासुः
माय्याः माय्यास्तम् माय्यास्त
माय्यासम् माय्यास्व माय्यास्म

श्व० माययिता माययितारौ माययितारः
माययितासि माययितास्थः माययितास्थ
माययितास्मि माययितास्वः माययितास्मः

भ० माययिष्यति माययिष्यतः माययिष्यन्ति
माययिष्यसि माययिष्यथः माययिष्यथ
माययिष्यामि माययिष्यावः माययिष्यामः

क्रि० अमाययिष्यत् अमाययिष्यताम् अमाययिष्यन्
अमाययिष्यः अमाययिष्यतम् अमाययिष्यत
अमाययिष्यम् अमाययिष्याव अमाययिष्याम

व० माययते माययेते माययन्ते
माययसे माययेथे माययध्वे
मायये माययावहे माययामहे

स० माययेत माययेयाताम् माययेरन्
माययेथाः माययेयाथाम् माययेध्वम्
माययेय माययेवहि माययेमहि

प० माययताम् माययेताम् माययन्ताम्
माययस्व माययेथाम् माययध्वम्
माययै माययावहै माययामहै

ह्य० अमाययत अमाययेताम् अमाययन्त
अमाययथाः अमाययेथाम् अमाययध्वम्
अमायये अमाययावहि अमाययामहि

अ० अमीमयत अमीमयेताम् अमीमयन्त
अमीमयथाः अमीमयेथाम् अमीमयध्वम्
अमीमये अमीमयावहि अमीमयामहि

प० माययाञ्चक्रे माययाञ्चक्राते माययाञ्चक्रिरे
माययाञ्चकृषे माययाञ्चक्राथे माययाञ्चकृढ्वे
माययाञ्चक्रे माययाञ्चकृवहे माययाञ्चकृमहे

माययाम्बभूव । माययामास

आ० माययिषीष्ट माययिषीयास्ताम् माययिषीरन्
माययिषीष्ठाः माययिषीयास्थाम् माययिषीढ्वम्
ध्वम्
माययिषीय माययिषीवहि माययिषीमहि

श्व० माययिता माययितारौ माययितारः
माययितासे माययितासाथे माययिताध्वे
माययिताहे माययितास्वहे माययितास्महे

भ० माययिष्यते माययिष्येते माययिष्यन्ते
माययिष्यसे माययिष्येथे माययिष्यध्वे
माययिष्ये माययिष्यावहे माययिष्यामहे

क्रि० अमाययिष्यत अमाययिष्येताम् अमाययिष्यन्त
अमाययिष्यथाः अमाययिष्येथाम् अमाययिष्यध्वम्
अमाययिष्ये अमाययिष्यावहि अमाययिष्यामहि

CC-0. Public Domain. Vipin Kumar Collection, Deoband

Digitized by Madhuban Trust

794 नयि [नय्] गतौ ।

व०	नाययति	नाययतः	नाययन्ति
	नाययसि	नाययथः	नाययथ
	नाययामि	नाययावः	नाययामः
स०	नाययेत्	नाययेताम्	नाययेयुः
	नाययेः	नाययेतम्	नाययेत
	नाययेयम्	नाययेव	नाययेम
प०	नाययतु नाययतात्	नाययताम्	नाययन्तु
	नायय नाययतात्	नाययतम्	नाययत
	नाययानि	नाययाव	नाययाम
ह्य०	अनाययत्	अनाययताम्	अनाययन्
	अनाययः	अनाययतम्	अनाययत
	अनाययम्	अनाययाव	अनाययाम
अ०	अनीनयत्	अनीनयताम्	अनीनयन्
	अनीनयः	अनीनयतम्	अनीनयत
	अनीनयम्	अनीनयाव	अनीनयाम
प०	नाययाञ्चकार	नाययाञ्चक्रतुः	नाययाञ्चक्रुः
	नाययाञ्चकर्थ	नाययाञ्चक्रथुः	नाययाञ्चक्र
	नाययाञ्चकार-चकर	नाययाञ्चकृव	नाययाञ्चकृम
	नाययाम्बभूव ।	नाययामास	
आ०	नाय्यात्	नाय्यास्ताम्	नाय्यासुः
	नाय्याः	नाय्यास्तम्	नाय्यास्त
	नाय्यासम्	नाय्यास्व	नाय्यास्म
श्व०	नाययिता	नाययितारौ	नाययितारः
	नाययितासि	नाययितास्थः	नाययितास्थ
	नाययितास्मि	नाययितास्वः	नाययितास्मः
भ०	नाययिष्यति	नाययिष्यतः	नाययिष्यन्ति
	नाययिष्यसि	नाययिष्यथः	नाययिष्यथ
	नाययिष्यामि	नाययिष्यावः	नाययिष्यामः
क्रि०	अनाययिष्यत्	अनाययिष्यताम्	अनाययिष्यन्
	अनाययिष्यः	अनाययिष्यतम्	अनाययिष्यत
	अनाययिष्यम्	अनाययिष्याव	अनाययिष्याम

व०	नाययते	नाययेते	नाययन्ते
	नाययसे	नाययेथे	नाययध्वे
	नायये	नाययावहे	नाययामहे
स०	नाययेत	नाययेयाताम्	नाययेरन्
	नाययेथाः	नाययेयाथाम्	नाययेध्वम्
	नाययेय	नाययेवहि	नाययेमहि
प०	नाययताम्	नाययेताम्	नाययन्ताम्
	नाययस्व	नाययेथाम्	नाययध्वम्
	नाययै	नाययावहै	नाययामहै
ह्य०	अनाययत	अनाययेताम्	अनाययन्त
	अनाययथाः	अनाययेथाम्	अनाययध्वम्
	अनायये	अनाययावहि	अनाययामहि
अ०	अनीनयत	अनीनयेताम्	अनीनयन्त
	अनीनयथाः	अनीनयेथाम्	अनीनयध्वम्
	अनीनये	अनीनयावहि	अनीनयामहि
प०	नाययाञ्चक्रे	नाययाञ्चक्राते	नाययाञ्चक्रिरे
	नाययाञ्चकृषे	नाययाञ्चक्राथे	नाययाञ्चकृढ्वे
	नाययाञ्चक्रे	नाययाञ्चकृवहे	नाययाञ्चकृमहे
	नाययाम्बभूव ।	नाययामास	
आ०	नाययिषीष्ट	नाययिषीयास्ताम्	नाययिषीरन्
	नाययिषीष्ठाः	नाययिषीयास्थाम्	नाययिषीढ्वम् ध्वम्
	नाययिषीय	नाययिषीवहि	नाययिषीमहि
श्व०	नाययिता	नाययितारौ	नाययितारः
	नाययितासे	नाययितासाथे	नाययिताध्वे
	नाययिताहे	नाययितास्वहे	नाययितास्महे
भ०	नाययिष्यते	नाययिष्येते	नाययिष्यन्ते
	नाययिष्यसे	नाययिष्येथे	नाययिष्यध्वे
	नाययिष्ये	नाययिष्यावहे	नाययिष्यामहे
क्रि०	अनाययिष्यत	अनाययिष्येताम्	अनाययिष्यन्त
	अनाययिष्यथाः	अनाययिष्येथाम्	अनाययिष्यध्वम्
	अनाययिष्ये	अनाययिष्यावहि	अनाययिष्यामहि

CC-0. Public Domain. Vipin Kumar Collection, Deoband

Digitized by Madhuban Trust

795 चयि [चयृ] गतौ ।

व०	चाययति	चाययतः	चाययन्ति
	चाययसि	चाययथः	चाययथ
	चाययामि	चाययावः	चाययामः
स०	चाययेत्	चाययेताम्	चाययेयुः
	चाययेः	चाययेतम्	चाययेत
	चाययेयम्	चाययेव	चाययेम
प०	चाययतु चाययतात्	चाययताम्	चाययन्तु
	चायय चाययतात्	चाययतम्	चाययत
	चाययानि	चाययाव	चाययाम
ह्य०	अचाययत्	अचाययताम्	अचाययन्
	अचाययः	अचाययतम्	अचाययत
	अचाययम्	अचाययाव	अचाययाम
अ०	अचीचयत्	अचीचयताम्	अचीचयन्
	अचीचयः	अचीचयतम्	अचीचयत
	अचीचयम्	अचीचयाव	अचीचयाम
प०	चाययाञ्चकार	चाययाञ्चक्रतुः	चाययाञ्चक्रुः
	चाययाञ्चकर्थ	चाययाञ्चक्रथुः	चाययाञ्चक्र
	चाययाञ्चकार-चकर	चाययाञ्चकृव	चाययाञ्चकृम
	चाययाम्बभूव ।	चाययामास	
आ०	चाय्यात्	चाय्यास्ताम्	चाय्यासुः
	चाय्याः	चाय्यास्तम्	चाय्यास्त
	चाय्यासम्	चाय्यास्व	चाय्यास्म
श्व०	चाययिता	चाययितारौ	चाययितारः
	चाययितासि	चाययितास्थः	चाययितास्थ
	चाययितास्मि	चाययितास्वः	चाययितास्मः
भ०	चाययिष्यति	चाययिष्यतः	चाययिष्यन्ति
	चाययिष्यसि	चाययिष्यथः	चाययिष्यथ
	चाययिष्यामि	चाययिष्यावः	चाययिष्यामः
क्रि०	अचाययिष्यत्	अचाययिष्यताम्	अचाययिष्यन्
	अचाययिष्यः	अचाययिष्यतम्	अचाययिष्यत
	अचाययिष्यम्	अचाययिष्याव	अचाययिष्याम

व०	चाययते	चाययेते	चाययन्ते
	चाययसे	चाययेथे	चाययध्वे
	चायये	चाययावहे	चाययामहे
स०	चाययेत	चाययेयाताम्	चाययेरन्
	चाययेथाः	चाययेयाथाम्	चाययेध्वम्
	चाययेय	चाययेवहि	चाययेमहि
प०	चाययताम्	चाययेताम्	चाययन्ताम्
	चाययस्व	चाययेथाम्	चाययध्वम्
	चायै	चाययावहै	चाययामहै
ह्य०	अचाययत	अचाययेताम्	अचाययन्त
	अचाययथाः	अचाययेथाम्	अचाययध्वम्
	अचायये	अचाययावहि	अचाययामहि
अ०	अचीचयत	अचीचयेताम्	अचीचयन्त
	अचीचयथाः	अचीचयेथाम्	अचीचयध्वम्
	अचीचये	अचीचयावहि	अचीचयामहि
प०	चाययाञ्चक्रे	चाययाञ्चक्राते	चाययाञ्चक्रिरे
	चाययाञ्चकृषे	चाययाञ्चक्राथे	चाययाञ्चकृढ्वे
	चाययाञ्चक्रे	चाययाञ्चकृवहे	चाययाञ्चकृमहे
	चाययाम्बभूव ।	चाययामास	
आ०	चाययिषीष्ट	चाययिषीयास्ताम्	चाययिषीरन्
	चाययिषीष्ठाः	चाययिषीयास्थाम्	चाययिषीढ्वम् ध्वम्
	चाययिषीय	चाययिषीवहि	चाययिषीमहि
श्व०	चाययिता	चाययितारौ	चाययितारः
	चाययितासे	चाययितासाथे	चाययिताध्वे
	चाययिताहे	चाययितास्वहे	चाययितास्महे
भ०	चाययिष्यते	चाययिष्येते	चाययिष्यन्ते
	चाययिष्यसे	चाययिष्येथे	चाययिष्यध्वे
	चाययिष्ये	चाययिष्यावहे	चाययिष्यामहे
क्रि०	अचाययिष्यत	अचाययिष्येताम्	अचाययिष्यन्त
	अचाययिष्यथाः	अचाययिष्येथाम्	अचाययिष्यध्वम्
	अचाययिष्ये	अचाययिष्यावहि	अचाययिष्यामहि

CC-0. Public Domain. Vipin Kumar Collection, Deoband

Digitized by Madhuban Trust

796 रयि [रय्] गतौ ।

व०	राययति	राययतः	राययन्ति
	राययसि	राययथः	राययथ
	राययामि	राययावः	राययामः
स०	राययेत्	राययेताम्	राययेयुः
	रायये:	राययेतम्	राययेत
	राययेयम्	राययेव	राययेम
प०	राययतु राययतात्	राययताम्	राययन्तु
	रायय राययतात्	राययतम्	राययत
	राययाणि	राययाव	राययाम
ह्य०	अराययत्	अराययताम्	अराययन्
	अरायय:	अराययतम्	अराययत
	अराययम्	अराययाव	अराययाम
अ०	अरीरयत्	अरीरयताम्	अरीरयन्
	अरीरयः	अरीरयतम्	अरीरयत
	अरीरयम्	अरीरयाव	अरीरयाम
प०	राययाञ्चकार	राययाञ्चक्रतुः	राययाञ्चक्रुः
	राययाञ्चकर्थ	राययाञ्चक्रथुः	राययाञ्चक्र
	राययाञ्चकार-चकर	राययञ्चकृव	राययाञ्चकृम
	राययाम्बभूव । राययामास		
आ०	राय्यात्	राय्यास्ताम्	राय्यासुः
	राय्याः	राय्यास्तम्	राय्यास्त
	राय्यासम्	राय्यास्व	राय्यास्म
श्व०	राययिता	राययितारौ	राययितारः
	राययितासि	राययितास्थः	राययितास्थ
	राययितास्मि	राययितास्वः	राययितास्मः
भ०	राययिष्यति	राययिष्यतः	राययिष्यन्ति
	राययिष्यसि	राययिष्यथः	राययिष्यथ
	राययिष्यामि	राययिष्यावः	राययिष्यामः
क्रि०	अराययिष्यत्	अराययिष्यताम्	अराययिष्यन्
	अराययिष्यः	अराययिष्यतम्	अराययिष्यत
	अराययिष्यम्	अराययिष्याव	अराययिष्याम

व०	राययते	राययेते	राययन्ते
	राययसे	राययेथे	राययध्वे
	रायये	राययावहे	राययामहे
स०	राययेत	राययेयाताम्	राययेरन्
	राययेथाः	राययेयाथाम्	राययेध्वम्
	राययेय	राययेवहि	राययेमहि
प०	राययताम्	राययेताम्	राययन्ताम्
	राययस्व	राययेथाम	राययध्वम्
	राययै	राययावहै	राययामहै
ह्य०	अराययत	अराययेताम्	अराययन्त
	अराययथाः	अराययेथाम्	अराययध्वम्
	अरायये	अराययावहि	अराययामहि
अ०	अरीरयत	अरीरयेताम्	अरीरयन्त
	अरीरयथाः	अरीरयेथाम्	अरीरयध्वम्
	अरीरये	अरीरयावहि	अरीरयामहि
प०	राययाञ्चक्रे	राययाञ्चक्राते	राययाञ्चक्रिरे
	राययाञ्चकृषे	राययाञ्चक्राथे	राययाञ्चकृढ्वे
	राययाञ्चक्रे	राययाञ्चकृवहे	राययाञ्चकृमहे
	राययाम्बभूव । राययामास		
आ०	राययिषीष्ट	राययिषीयास्ताम्	राययिषीरन्
	राययिषीष्ठाः	राययिषीयास्थाम्	राययिषीढ्वम्, ध्वम्
	राययिषीय	राययिषीवहि	राययिषीमहि
श्व०	राययिता	राययितारौ	राययितारः
	राययितासे	राययितासाथे	राययिताध्वे
	राययिताहे	राययितास्वहे	राययितास्महे
भ०	राययिष्यते	राययिष्येते	राययिष्यन्ते
	राययिष्यसे	राययिष्येथे	राययिष्यध्वे
	राययिष्ये	राययिष्यावहे	राययिष्यामहे
क्रि०	अराययिष्यत	अराययिष्येताम्	अराययिष्यन्त
	अराययिष्यथाः	अराययिष्येथाम्	अराययिष्यध्वम्
	अराययिष्ये	अराययिष्यावहि	अराययिष्यामहि

CC-0. Public Domain. Vipin Kumar Collection, Deoband

Digitized by Madhuban Trust

797 तयि [तयृ] रक्षणे च

व०	ताययति	ताययतः	ताययन्ति
	ताययसि	ताययथः	ताययथ
	ताययामि	ताययावः	ताययामः
स०	ताययेत्	ताययेताम्	ताययेयुः
	ताययेः	ताययेतम्	ताययेत
	ताययेयम्	ताययेव	ताययेम
प०	ताययतु ताययतात्	तायताम्	ताययन्तु
	तायय ताययतात्	ताययतम्	ताययत
	ताययानि	ताययाव	ताययाम
ह्य०	अताययत्	अताययताम्	अताययन्
	अताययः	अताययतम्	अताययत
	अताययम्	अताययाव	अताययाम
अ०	अतीतयत्	अतीतयताम्	अतीतयन्
	अतीतयः	अतीतयतम्	अतीतयत
	अतीतयम्	अतीतयाव	अतीतयाम
प०	ताययाञ्चकार	ताययाञ्चक्रतुः	ताययाञ्चक्रुः
	ताययाञ्चकर्थ	ताययाञ्चक्रथुः	ताययाञ्चक्र
	ताययाञ्चकार-चकर	ताययञ्चकृव	ताययाञ्चकृम

ताययाम्बभूव । ताययामास

आ०	ताय्यात्	ताय्यास्ताम्	ताय्यासुः
	ताय्याः	ताय्यास्तम्	ताय्यास्त
	ताय्यासम्	ताय्यास्व	ताय्यास्म
श्व०	ताययिता	ताययितारौ	ताययितारः
	ताययितासि	ताययितास्थः	ताययितास्थ
	ताययितास्मि	ताययितास्वः	ताययितास्मः
भ०	ताययिष्यति	ताययिष्यतः	ताययिष्यन्ति
	ताययिष्यसि	ताययिष्यथः	ताययिष्यथ
	ताययिष्यामि	ताययिष्यावः	ताययिष्यामः
क्रि०	अताययिष्यत्	अताययिष्यताम्	अताययिष्यन्
	अताययिष्यः	अताययिष्यतम्	अताययिष्यत
	अताययिष्यम्	अताययिष्याव	अताययिष्याम

व०	ताययते	ताययेते	ताययन्ते
	ताययसे	ताययेथे	ताययध्वे
	तायये	ताययावहे	ताययामहे
स०	ताययेत	ताययेयाताम्	ताययेरन्
	ताययेथाः	ताययेयाथाम्	ताययेध्वम्
	ताययेय	ताययेवहि	ताययेमहि
प०	ताययताम्	ताययेताम्	ताययन्ताम्
	ताययस्व	ताययेथाम्	ताययध्वम्
	ताययै	ताययावहै	ताययामहै
ह्य०	अताययत	अताययेताम्	अताययन्त
	अताययथाः	अताययेथाम्	अताययध्वम्
	अतायये	अताययावहि	अताययामहि
अ०	अतीतयत	अतीतयेताम्	अतीतयन्त
	अतीतयथाः	अतीतयेथाम्	अतीतयध्वम्
	अतीतये	अतीतयावहि	अतीतयामहि
प०	ताययाञ्चक्रे	ताययाञ्चक्राते	ताययाञ्चक्रिरे
	ताययाञ्चकृषे	ताययाञ्चक्राथे	ताययाञ्चकृढ्वे
	ताययाञ्चक्रे	ताययाञ्चकृवहे	ताययाञ्चकृमहे

ताययाम्बभूव । ताययामास

आ०	ताययिषीष्ट	ताययिषीयास्ताम्	ताययिषीरन्
	ताययिषीष्ठाः	ताययिषीयास्थाम्	ताययिषीढ्वम् ध्वम्
	ताययिषीय	ताययिषीवहि	ताययिषीमहि
श्व०	ताययिता	ताययितारौ	ताययितारः
	ताययितासे	ताययितासाथे	ताययिताध्वे
	ताययिताहे	ताययितास्वहे	ताययितास्महे
भ०	ताययिष्यते	ताययिष्येते	ताययिष्यन्ते
	ताययिष्यसे	ताययिष्येथे	ताययिष्यध्वे
	ताययिष्ये	ताययिष्यावहे	ताययिष्यामहे
क्रि०	अताययिष्यत	अताययिष्येताम्	अताययिष्यन्त
	अताययिष्यथाः	अताययिष्येथाम्	अताययिष्यध्वम्
	अताययिष्ये	अताययिष्यावहि	अताययिष्यामहि

798 णयि (नय) रक्षणे च । 794 नयिवद्रूपाणि

CC-0. Public Domain. Vipin Kumar Collection, Deoband

Digitized by Madhuban Trust

799 दयि [दय्] दानगतिहिंसादहनेषु च

व०	दाययति	दाययतः	दाययन्ति
	दाययसि	दाययथः	दाययथ
	दाययामि	दाययावः	दाययामः
स०	दाययेत्	दाययेताम्	दाययेयुः
	दाययेः	दाययेतम्	दाययेत
	दाययेयम्	दाययेव	दाययेम
प०	दाययतु दाययतात्	दाययताम्	दाययन्तु
	दायय दाययतात्	दाययतम्	दाययत
	दाययानि	दाययाव	दाययाम
ह्य०	अदाययत्	अदाययताम्	अदाययन्
	अदाययः	अदाययतम्	अदाययत
	अदाययम्	अदाययाव	अदाययाम
अ०	अदीदयत्	अदीदयताम्	अदीदयन्
	अदीदयः	अदीदयतम्	अदीदयत
	अदीदयम्	अदीदयाव	अदीदयाम
प०	दाययाञ्चकार	दाययाञ्चक्रतुः	दाययाञ्चक्रुः
	दाययाञ्चकर्थ	दाययाञ्चक्रथुः	दाययाञ्चक्र
	दाययाञ्चकार-चकर	दाययञ्चकृव	दाययाञ्चकृम
	दाययाम्बभूव । दाययामास		
आ०	दाय्यात्	दाय्यास्ताम्	दाय्यासुः
	दाय्याः	दाय्यास्तम्	दाय्यास्त
	दाय्यासम्	दाय्यास्व	दाय्यास्म
श्व०	दाययिता	दाययितारौ	दाययितारः
	दाययितासि	दाययितास्थः	दाययितास्थ
	दाययितास्मि	दाययितास्वः	दाययितास्मः
भ०	दाययिष्यति	दाययिष्यतः	दाययिष्यन्ति
	दाययिष्यसि	दाययिष्यथः	दाययिष्यथ
	दाययिष्यामि	दाययिष्यावः	दाययिष्यामः
क्रि०	अदाययिष्यत्	अदाययिष्यताम्	अदाययिष्यन्
	अदाययिष्यः	अदाययिष्यतम्	अदाययिष्यत
	अदाययिष्यम्	अदाययिष्याव	अदाययिष्याम

व०	दाययते	दाययेते	दाययन्ते
	दाययसे	दाययेथे	दाययध्वे
	दायये	दाययावहे	दाययामहे
स०	दाययेत	दाययेयाताम्	दाययेरन्
	दाययेथाः	दाययेयाथाम्	दाययेध्वम्
	दाययेय	दाययेवहि	दाययेमहि
प०	दाययताम्	दाययेताम्	दाययन्ताम्
	दाययस्व	दाययेथाम्	दाययध्वम्
	दाययै	दाययावहै	दाययामहै
ह्य०	अदाययत	अदाययेताम्	अदाययन्त
	अदाययथाः	अदाययेथाम्	अदाययध्वम्
	अदायये	अदाययावहि	अदाययामहि
अ०	अदीदयत्	अदीदयेताम्	अदीदयन्त
	अदीदयथाः	अदीदयेथाम्	अदीदयध्वम्
	अदीदये	अदीदयावहि	अदीदयामहि
प०	दाययाञ्चक्रे	दाययाञ्चक्राते	दाययाञ्चक्रिरे
	दाययाञ्चकृषे	दाययाञ्चक्राथे	दाययाञ्चकृढ्वे
	दाययाञ्चक्रे	दाययाञ्चकृवहे	दाययाञ्चकृमहे
	दाययाम्बभूव । दाययामास		
आ०	दाययिषीष्ट	दाययिषीयास्ताम्	दाययिषीरन्
	दाययिषीष्ठाः	दाययिषीयास्थाम्	दाययिषीढ्वम् ध्वम्
	दाययिषीय	दाययिषीवहि	दाययिषीमहि
श्व०	दाययिता	दाययितारौ	दाययितारः
	दाययितासे	दाययितासाथे	दाययिताध्वे
	दाययिताहे	दाययितास्वहे	दाययितास्महे
भ०	दाययिष्यते	दाययिष्येते	दाययिष्यन्ते
	दाययिष्यसे	दाययिष्येथे	दाययिष्यध्वे
	दाययिष्ये	दाययिष्यावहे	दाययिष्यामहे
क्रि०	अदाययिष्यत	अदाययिष्येताम्	अदाययिष्यन्त
	अदाययिष्यथाः	अदाययिष्येथाम्	अदाययिष्यध्वम्
	अदाययिष्ये	अदाययिष्यावहि	अदाययिष्यामहि

CC-0. Public Domain. Vipin Kumar Collection, Deoband

Digitized by Madhuban Trust

800 ऊयैङ् [ऊयू] तन्तुसन्ताने ।

व० ऊययति ऊययतः ऊययन्ति
ऊययसि ऊययथः ऊययथ
ऊययामि ऊययावः ऊययामः

स० ऊययेत् ऊययेताम् ऊययेयुः
ऊययेः ऊययेतम् ऊययेत
ऊययेयम् ऊययेव ऊययेम

प० ऊययतु ऊययतात् ऊययताम् ऊययन्तु
ऊयय ऊययतात् ऊययतम् ऊययत
ऊययानि ऊययाव ऊययाम

ह्य० औययत् औययताम् औययन्
औययः औययतम् औययत
औययम् औययाव औययाम

अ० औयियत् औयियताम् औयियन्
औयियः औयियतम् औयियत
औयियम् औयियाव औयियाम

प० ऊययाञ्चकार ऊययाञ्चक्रतुः ऊययाञ्चक्रुः
ऊययाञ्चकर्थ ऊययाञ्चक्रथुः ऊययाञ्चक्र
ऊययाञ्चकार-चकर ऊययञ्चकृव ऊययाञ्चकृम

ऊययाम्बभूव । ऊययामास

आ० ऊय्यात् ऊय्यास्ताम् ऊय्यासुः
ऊय्याः ऊय्यास्तम् ऊय्यास्त
ऊय्यासम् ऊय्यास्व ऊय्यास्म

श्व० ऊययिता ऊययितारौ ऊययितारः
ऊययितासि ऊययितास्थः ऊययितास्थ
ऊययितास्मि ऊययितास्वः ऊययितास्मः

भ० ऊययिष्यति ऊययिष्यतः ऊययिष्यन्ति
ऊययिष्यसि ऊययिष्यथः ऊययिष्यथ
ऊययिष्यामि ऊययिष्यावः ऊययिष्यामः

क्रि० औययिष्यत् औययिष्यताम् औययिष्यन्
औययिष्यः औययिष्यतम् औययिष्यत
औययिष्यम् औययिष्याव औययिष्याम

व० ऊययते ऊययेते ऊययन्ते
ऊययसे ऊययेथे ऊययध्वे
ऊयये ऊययावहे ऊययामहे

स० ऊययेत ऊययेयाताम् ऊययेरन्
ऊययेथाः ऊययेयाथाम् ऊययेध्वम्
ऊययेय ऊययेवहि ऊययेमहि

प० ऊययताम् ऊययेताम् ऊययन्ताम्
ऊययस्व ऊययेथाम् ऊययध्वम्
ऊययै ऊययावहै ऊययामहै

ह्य० औययत औययेताम् औययन्त
औययथाः औययेथाम् औययध्वम्
औयये औययावहि औययामहि

अ० औयियत औयियेताम् औयियन्त
औयियथाः औयियेथाम् औयियध्वम्
औयिये औयियावहि औयियामहि

प० ऊययाञ्चक्रे ऊययाञ्चक्राते ऊययाञ्चक्रिरे
ऊययाञ्चकृषे ऊययाञ्चक्राथे ऊययाञ्चकृढ्वे
ऊययाञ्चक्रे ऊययाञ्चकृवहे ऊययाञ्चकृमहे

ऊययाम्बभूव । ऊययामास

आ० ऊययिषीष्ट ऊययिषीयास्ताम् ऊययिषीरन्
ऊययिषीष्ठाः ऊययिषीयास्थाम् ऊययिषीढ्वम्
ध्वम्
ऊययिषीय ऊययिषीवहि ऊययिषीमहि

श्व० ऊययिता ऊययितारौ ऊययितारः
ऊययितासे ऊययितासाथे ऊययिताध्वे
ऊययिताहे ऊययितास्वहे ऊययितास्महे

भ० ऊययिष्यते ऊययिष्येते ऊययिष्यन्ते
ऊययिष्यसे ऊययिष्येथे ऊययिष्यध्वे
ऊययिष्ये ऊययिष्यावहे ऊययिष्यामहे

क्रि० औययिष्यत औययिष्येताम् औययिष्यन्त
औययिष्यथाः औययिष्येथाम् औययिष्यध्वम्
औययिष्ये औययिष्यावहि औययिष्यामहि

CC-0. Public Domain. Vipin Kumar Collection, Deoband

Digitized by Madhuban Trust

801 पूयैङ् [पूय्] दुर्गन्धविशरणयोः ।

व० पूययति पूययतः पूययन्ति
पूययसि पूययथः पूययथ
पूययामि पूययावः पूययामः

स० पूययेत् पूययेताम् पूययेयुः
पूययेः पूययेतम् पूययेत
पूययेयम् पूययेव पूययेम

प० पूययतु पूययतात् पूययताम् पूययन्तु
पूयय पूययतात् पूययतम् पूययत
पूययानि पूययाव पूययाम

ह्य० अपूययत् अपूययताम् अपूययन्
अपूययः अपूययतम् अपूययत
अपूययम् अपूययाव अपूययाम

अ० अपूपुयत् अपूपुयताम् अपूपुयन्
अपूपुयः अपूपुयतम् अपूपुयत
अपूपुयम् अपूपुयाव अपूपुयाम

प० पूययाञ्चकार पूययाञ्चक्रतुः पूययाञ्चक्रुः
पूययाञ्चकर्थ पूययाञ्चक्रथुः पूययाञ्चक्र
पूययाञ्चकार-चकर पूययाञ्चकृव पूययाञ्चकृम

पूययाम्बभूव । पूययामास

आ० पूय्यात् पूय्यास्ताम् पूय्यासुः
पूय्याः पूय्यास्तम् पूय्यास्त
पूय्यासम् पूय्यास्व पूय्यास्म

श्व० पूययिता पूययितारौ पूययितारः
पूययितासि पूययितास्थः पूययितास्थ
पूययितास्मि पूययितास्वः पूययितास्मः

भ० पूययिष्यति पूययिष्यतः पूययिष्यन्ति
पूययिष्यसि पूययिष्यथः पूययिष्यथ
पूययिष्यामि पूययिष्यावः पूययिष्यामः

क्रि० अपूययिष्यत् अपूययिष्यताम् अपूययिष्यन्
अपूययिष्यः अपूययिष्यतम् अपूययिष्यत
अपूययिष्यम् अपूययिष्याव अपूययिष्याम

व० पूययते पूययेते पूययन्ते
पूययसे पूययेथे पूययध्वे
पूयये पूययावहे पूययामहे

स० पूययेत पूययेयाताम् पूययेरन्
पूययेथाः पूययेयाथाम् पूययेध्वम्
पूययेय पूययेवहि पूययेमहि

प० पूययताम् पूययेताम् पूययन्ताम्
पूययस्व पूययेथाम् पूययध्वम्
पूययै पूययावहै पूययामहै

ह्य० अपूययत अपूययेताम् अपूययन्त
अपूययथाः अपूययेथाम् अपूययध्वम्
अपूयये अपूययावहि अपूययामहि

अ० अपूपुयत अपूपुयेताम् अपूपुयन्त
अपूपुयथाः अपूपुयेथाम् अपूपुयध्वम्
अपूपुये अपूपुयावहि अपूपुयामहि

प० पूययाञ्चक्रे पूययाञ्चक्राते पूययाञ्चक्रिरे
पूययाञ्चकृषे पूययाञ्चक्राथे पूययाञ्चकृढ्वे
पूययाञ्चक्रे पूययाञ्चकृवहे पूययाञ्चकृमहे

पूययाम्बभूव । पूययामास

आ० पूययिषीष्ट पूययिषीयास्ताम् पूययिषीरन्
पूययिषीष्ठाः पूययिषीयास्थाम् पूययिषीढ्वम् ध्वम्
पूययिषीय पूययिषीवहि पूययिषीमहि

श्व० पूययिता पूययितारौ पूययितारः
पूययितासे पूययितासाथे पूययिताध्वे
पूययिताहे पूययितास्वहे पूययितास्महे

भ० पूययिष्यते पूययिष्येते पूययिष्यन्ते
पूययिष्यसे पूययिष्येथे पूययिष्यध्वे
पूययिष्ये पूययिष्यावहे पूययिष्यामहे

क्रि० अपूययिष्यत अपूययिष्येताम् अपूययिष्यन्त
अपूययिष्यथाः अपूययिष्येथाम् अपूययिष्यध्वम्
अपूययिष्ये अपूययिष्यावहि अपूययिष्यामहि

CC-0. Public Domain. Vipin Kumar Collection, Deoband

Digitized by Madhuban Trust

802 क्नूयैङ् [क्नूय्) शब्दोन्दनयोः।

व० क्नोपयति क्नोपयतः क्नोपयन्ति
क्नोपयसि क्नोपयथः क्नोपयथ
क्नोपयामि क्नोपयावः क्नोपयामः

स० क्नोपयेत् क्नोपयेताम् क्नोपयेयुः
क्नोपयेः क्नोपयेतम् क्नोपयेत
क्नोपयेयम् क्नोपयेव क्नोपयेम

प० क्नोपयतु क्नोपयतात् क्नोपयताम् क्नोपयन्तु
क्नोपय क्नोपयतात् क्नोपयतम् क्नोपयत
क्नोपयानि क्नोपयाव क्नोपयाम

ह्य० अक्नोपयत् अक्नोपयताम् अक्नोपयन्
अक्नोपयः अक्नोपयतम् अक्नोपयत
अक्नोपयम् अक्नोपयाव अक्नोपयाम

अ० अचुक्नुपत् अचुक्नुपताम् अचुक्नुपन्
अचुक्नुपः अचुक्नुपतम् अचुक्नुपत
अचुक्नुपम् अचुक्नुपाव अचुक्नुपाम

प० क्नोपयाञ्चकार क्नोपयाञ्चक्रतुः क्नोपयाञ्चक्रुः
क्नोपयाञ्चकर्थ क्नोपयाञ्चक्रथुः क्नोपयाञ्चक्र
क्नोपयाञ्चकार-चकर क्नोपयाञ्चकृव क्नोपयाञ्चकृम

क्नोपयाम्बभूव । क्नोपयामास

आ० क्नोप्यात् क्नोप्यास्ताम् क्नोप्यासुः
क्नोप्याः क्नोप्यास्तम् क्नोप्यास्त
क्नोप्यासम् क्नोप्यास्व क्नोप्यास्म

श्व० क्नोपयिता क्नोपयितारौ क्नोपयितारः
क्नोपयितासि क्नोपयितास्थः क्नोपयितास्थ
क्नोपयितास्मि क्नोपयितास्वः क्नोपयितास्मः

भ० क्नोपयिष्यति क्नोपयिष्यतः क्नोपयिष्यन्ति
क्नोपयिष्यसि क्नोपयिष्यथः क्नोपयिष्यथ
क्नोपयिष्यामि क्नोपयिष्यावः क्नोपयिष्यामः

क्रि० अक्नोपयिष्यत् अक्नोपयिष्यताम् अक्नोपयिष्यन्
अक्नोपयिष्यः अक्नोपयिष्यतम् अक्नोपयिष्यत
अक्नोपयिष्यम् अक्नोपयिष्याव अक्नोपयिष्याम

व० क्नोपयते क्नोपयेते क्नोपयन्ते
क्नोपयसे क्नोपयेथे क्नोपयध्वे
क्नोपये क्नोपयावहे क्नोपयामहे

स० क्नोपयेत क्नोपयेयाताम् क्नोपयेरन्
क्नोपयेथाः क्नोपयेयाथाम् क्नोपयेध्वम्
क्नोपयेय क्नोपयेवहि क्नोपयेमहि

प० क्नोपयताम् क्नोपयेताम् क्नोपयन्ताम्
क्नोपयस्व क्नोपयेथाम् क्नोपयध्वम्
क्नोपयै क्नोपयावहै क्नोपयामहै

ह्य० अक्नोपयत अक्नोपयेताम् अक्नोपयन्त
अक्नोपयथाः अक्नोपयेथाम् अक्नोपयध्वम्
अक्नोपये अक्नोपयावहि अक्नोपयामहि

अ० अचुक्नुपत अचुक्नुपेताम् अचुक्नुपन्त
अचुक्नुपथाः अचुक्नुपेथाम् अचुक्नुपध्वम्
अचुक्नुपे अचुक्नुपावहि अचुक्नुपामहि

प० क्नोपयाञ्चक्रे क्नोपयाञ्चक्राते क्नोपयाञ्चक्रिरे
क्नोपयाञ्चकृषे क्नोपयाञ्चक्राथे क्नोपयाञ्चकृढ्वे
क्नोपयाञ्चक्रे क्नोपयाञ्चकृवहे क्नोपयाञ्चकृमहे

क्नोपयाम्बभूव । क्नोपयामास

आ० क्नोपयिषीष्ट क्नोपयिषीयास्ताम् क्नोपयिषीरन्
क्नोपयिषीष्ठाः क्नोपयिषीयास्थाम् क्नोपयिषीढ्वम्
ध्वम्
क्नोपयिषीय क्नोपयिषीवहि क्नोपयिषीमहि

श्व० क्नोपयिता क्नोपयितारौ क्नोपयितारः
क्नोपयितासे क्नोपयितासाथे क्नोपयिताध्वे
क्नोपयिताहे क्नोपयितास्वहे क्नोपयितास्महे

भ० क्नोपयिष्यते क्नोपयिष्येते क्नोपयिष्यन्ते
क्नोपयिष्यसे क्नोपयिष्येथे क्नोपयिष्यध्वे
क्नोपयिष्ये क्नोपयिष्यावहे क्नोपयिष्यामहे

क्रि० अक्नोपयिष्यत अक्नोपयिष्येताम् अक्नोपयिष्यन्त
अक्नोपयिष्यथाः अक्नोपयिष्येथाम् अक्नोपयिष्यध्वम्
अक्नोपयिष्ये अक्नोपयिष्यावहि अक्नोपयिष्यामहि

CC-0. Public Domain. Vipin Kumar Collection, Deoband

Digitized by Madhuban Trust

803 क्ष्मायैङ् (क्ष्माय्) विधूनने ।

व० क्ष्मापयति क्ष्मापयतः क्ष्मापयन्ति
क्ष्मापयसि क्ष्मापयथः क्ष्मापयथ
क्ष्मापयामि क्ष्मापयावः क्ष्मापयामः

स० क्ष्मापयेत् क्ष्मापयेताम् क्ष्मापयेयुः
क्ष्मापयेः क्ष्मापयेतम् क्ष्मापयेत
क्ष्मापयेयम् क्ष्मापयेव क्ष्मापयेम

प० क्ष्मापयतु क्ष्मापयतात् क्ष्मापयताम् क्ष्मापयन्तु
क्ष्मापय क्ष्मापयतात् क्ष्मापयतम् क्ष्मापयत
क्ष्मापयाणि क्ष्मापयाव क्ष्मापयाम

ह्य० अक्ष्मापयत् अक्ष्मापयताम् अक्ष्मापयन्
अक्ष्मापयः अक्ष्मापयतम् अक्ष्मापयत
अक्ष्मापयम् अक्ष्मापयाव अक्ष्मापयाम

अ० अचिक्ष्मपत् अचिक्ष्मपताम् अचिक्ष्मपन्
अचिक्ष्मपः अचिक्ष्मपतम् अचिक्ष्मपत
अचिक्ष्मपम् अचिक्ष्मपाव अचिक्ष्मपाम

प० क्ष्मापयाञ्चकार क्ष्मापयाञ्चक्रतुः क्ष्मापयाञ्चक्रुः
क्ष्मापयाञ्चकर्थ क्ष्मापयाञ्चक्रथुः क्ष्मापयाञ्चक्र
क्ष्मापयाञ्चकार-चकर क्ष्मापयाञ्चकृव क्ष्मापयाञ्चकृम

क्ष्मापयाम्बभूव । क्ष्मापयामास

आ० क्ष्माप्यात् क्ष्माप्यास्ताम् क्ष्माप्यासुः
क्ष्माप्याः क्ष्माप्यास्तम् क्ष्माप्यास्त
क्ष्माप्यासम् क्ष्माप्यास्व क्ष्माप्यास्म

श्व० क्ष्मापयिता क्ष्मापयितारौ क्ष्मापयितारः
क्ष्मापयितासि क्ष्मापयितास्थः क्ष्मापयितास्थ
क्ष्मापयितास्मि क्ष्मापयितास्वः क्ष्मापयितास्मः

भ० क्ष्मापयिष्यति क्ष्मापयिष्यतः क्ष्मापयिष्यन्ति
क्ष्मापयिष्यसि क्ष्मापयिष्यथः क्ष्मापयिष्यथ
क्ष्मापयिष्यामि क्ष्मापयिष्यावः क्ष्मापयिष्यामः

क्रि० अक्ष्मापयिष्यत् अक्ष्मापयिष्यताम् अक्ष्मापयिष्यन्
अक्ष्मापयिष्यः अक्ष्मापयिष्यतम् अक्ष्मापयिष्यत
अक्ष्मापयिष्यम् अक्ष्मापयिष्याव अक्ष्मापयिष्याम

व० क्ष्मापयते क्ष्मापयेते क्ष्मापयन्ते
क्ष्मापयसे क्ष्मापयेथे क्ष्मापयध्वे
क्ष्मापये क्ष्मापयावहे क्ष्मापयामहे

स० क्ष्मापयेत क्ष्मापयेयाताम् क्ष्मापयेरन्
क्ष्मापयेथाः क्ष्मापयेयाथाम् क्ष्मापयेध्वम्
क्ष्मापयेय क्ष्मापयेवहि क्ष्मापयेमहि

प० क्ष्मापयताम् क्ष्मापयेताम् क्ष्मापयन्ताम्
क्ष्मापयस्व क्ष्मापयेथाम् क्ष्मापयध्वम्
क्ष्मापयै क्ष्मापयावहै क्ष्मापयामहै

ह्य० अक्ष्मापयत अक्ष्मापयेताम् अक्ष्मापयन्त
अक्ष्मापयथाः अक्ष्मापयेथाम् अक्ष्मापयध्वम्
अक्ष्मापये अक्ष्मापयावहि अक्ष्मापयामहि

अ० अचिक्ष्मपत अचिक्ष्मपेताम् अचिक्ष्मपन्त
अचिक्ष्मपथाः अचिक्ष्मपेथाम् अचिक्ष्मपध्वम्
अचिक्ष्मपे अचिक्ष्मपावहि अचिक्ष्मपामहि

प० क्ष्मापयाञ्चक्रे क्ष्मापयाञ्चक्राते क्ष्मापयाञ्चक्रिरे
क्ष्मापयाञ्चकृषे क्ष्मापयाञ्चक्राथे क्ष्मापयाञ्चकृढ्वे
क्ष्मापयाञ्चक्रे क्ष्मापयाञ्चकृवहे क्ष्मापयाञ्चकृमहे

क्ष्मापयाम्बभूव । क्ष्मापयामास

आ० क्ष्मापयिषीष्ट क्ष्मापयिषीयास्ताम् क्ष्मापयिषीरन्
क्ष्मापयिषीष्ठाः क्ष्मापयिषीयास्थाम् क्ष्मापयिषीढ्वम्
ध्वम्
क्ष्मापयिषीय क्ष्मापयिषीवहि क्ष्मापयिषीमहि

श्व० क्ष्मापयिता क्ष्मापयितारौ क्ष्मापयितारः
क्ष्मापयितासे क्ष्मापयितासाथे क्ष्मापयिताध्वे
क्ष्मापयिताहे क्ष्मापयितास्वहे क्ष्मापयितास्महे

भ० क्ष्मापयिष्यते क्ष्मापयिष्येते क्ष्मापयिष्यन्ते
क्ष्मापयिष्यसे क्ष्मापयिष्येथे क्ष्मापयिष्यध्वे
क्ष्मापयिष्ये क्ष्मापयिष्यावहे क्ष्मापयिष्यामहे

क्रि० अक्ष्मापयिष्यत अक्ष्मापयिष्येताम् अक्ष्मापयिष्यन्त
अक्ष्मापयिष्यथाः अक्ष्मापयिष्येथाम् अक्ष्मापयिष्यध्वम्
अक्ष्मापयिष्ये अक्ष्मापयिष्यावहि अक्ष्मापयिष्यामहि

CC-0. Public Domain. Vipin Kumar Collection, Deoband

Digitized by Madhuban Trust

804 स्फायैङ् (स्फाय्) वृद्धौ ।

व०	स्फावयति	स्फावयतः	स्फावयन्ति
	स्फावयसि	स्फावयथः	स्फावयथ
	स्फावयामि	स्फावयावः	स्फावयामः
स०	स्फावयेत्	स्फावयेताम्	स्फावयेयुः
	स्फावयेः	स्फावयेतम्	स्फावयेत
	स्फावयेयम्	स्फावयेव	स्फावयेम
प०	स्फावयतु स्फावयतात्	स्फावयताम्	स्फावयन्तु
	स्फावय स्फावयतात्	स्फावयतम्	स्फावयत
	स्फावयानि	स्फावयाव	स्फावयाम
ह्य०	अस्फावयत्	अस्फावयताम्	अस्फावयन्
	अस्फावयः	अस्फावयतम्	अस्फावयत
	अस्फावयम्	अस्फावयाव	अस्फावयाम
अ०	अपिस्फवत्	अपिस्फवताम्	अपिस्फवन्
	अपिस्फवः	अपिस्फवतम्	अपिस्फवत
	अपिस्फवम्	अपिस्फवाव	अपिस्फवाम
प०	स्फावयाञ्चकार	स्फावयाञ्चक्रतुः	स्फावयाञ्चक्रुः
	स्फावयाञ्चकर्थ	स्फावयाञ्चक्रथुः	स्फावयाञ्चक्र
	स्फावयाञ्चकार-चकर	स्फावयाञ्चकृव	स्फावयाञ्चकृम

स्फावयाम्बभूव । स्फावयामास

आ०	स्फाव्यात्	स्फाव्यास्ताम्	स्फाव्यासुः
	स्फाव्याः	स्फाव्यास्तम्	स्फाव्यास्त
	स्फाव्यासम्	स्फाव्यास्व	स्फाव्यास्म
श्व०	स्फावयिता	स्फावयितारौ	स्फावयितारः
	स्फावयितासि	स्फावयितास्थः	स्फावयितास्थ
	स्फावयितास्मि	स्फावयितास्वः	स्फावयितास्मः
भ०	स्फावयिष्यति	स्फावयिष्यतः	स्फावयिष्यन्ति
	स्फावयिष्यसि	स्फावयिष्यथः	स्फावयिष्यथ
	स्फावयिष्यामि	स्फावयिष्यावः	स्फावयिष्यामः
क्रि०	अस्फावयिष्यत्	अस्फावयिष्यताम्	अस्फावयिष्यन्
	अस्फावयिष्यः	अस्फावयिष्यतम्	अस्फावयिष्यत
	अस्फावयिष्यम्	अस्फावयिष्याव	अस्फावयिष्याम

व०	स्फावयते	स्फावयेते	स्फावयन्ते
	स्फावयसे	स्फावयेथे	स्फावयध्वे
	स्फावये	स्फावयावहे	स्फावयामहे
स०	स्फावयेत	स्फावयेयाताम्	स्फावयेरन्
	स्फावयेथाः	स्फावयेयाथाम्	स्फावयेध्वम्
	स्फावयेय	स्फावयेवहि	स्फावयेमहि
प०	स्फावयताम्	स्फावयेताम्	स्फावयन्ताम्
	स्फावयस्व	स्फावयेथाम्	स्फावयध्वम्
	स्फावयै	स्फावयावहै	स्फावयामहै
ह्य०	अस्फावयत	अस्फावयेताम्	अस्फावयन्त
	अस्फावयथाः	अस्फावयेथाम्	अस्फावयध्वम्
	अस्फावये	अस्फावयावहि	अस्फावयामहि
अ०	अपिस्फवत	अपिस्फवेताम्	अपिस्फवन्त
	अपिस्फवथाः	अपिस्फवेथाम्	अपिस्फवध्वम्
	अपिस्फवे	अपिस्फवावहि	अपिस्फवामहि
प०	स्फावयाञ्चक्रे	स्फावयाञ्चक्राते	स्फावयाञ्चक्रिरे
	स्फावयाञ्चकृषे	स्फावयाञ्चक्राथे	स्फावयाञ्चकृढ्वे
	स्फावयाञ्चक्रे	स्फावयाञ्चकृवहे	स्फावयाञ्चकृमहे

स्फावयाम्बभूव । स्फावयामास

आ०	स्फावयिषीष्ट	स्फावयिषीयास्ताम्	स्फावयिषीरन्
	स्फावयिषीष्ठाः	स्फावयिषीयास्थाम्	स्फावयिषीढ्वम् ध्वम्
	स्फावयिषीय	स्फावयिषीवहि	स्फावयिषीमहि
श्व०	स्फावयिता	स्फावयितारौ	स्फावयितारः
	स्फावयितासे	स्फावयितासाथे	स्फावयिताध्वे
	स्फावयिताहे	स्फावयितास्वहे	स्फावयितास्महे
भ०	स्फावयिष्यते	स्फावयिष्येते	स्फावयिष्यन्ते
	स्फावयिष्यसे	स्फावयिष्येथे	स्फावयिष्यध्वे
	स्फावयिष्ये	स्फावयिष्यावहे	स्फावयिष्यामहे
क्रि०	अस्फावयिष्यत	अस्फावयिष्येताम्	अस्फावयिष्यन्त
	अस्फावयिष्यथाः	अस्फावयिष्येथाम्	अस्फावयिष्यध्वम्
	अस्फावयिष्ये	अस्फावयिष्यावहि	अस्फावयिष्यामहि

CC-0. Public Domain. Vipin Kumar Collection, Deoband

Digitized by Madhuban Trust

805 ओप्यायैङ् [प्याय्] वृद्धौ ।

व० प्याययति प्याययतः प्याययन्ति
प्याययसि प्याययथः प्याययथ
प्याययामि प्याययावः प्याययामः

स० प्याययेत् प्याययेताम् प्याययेयुः
प्याययेः प्याययेतम् प्याययेत
प्याययेयम् प्याययेव प्याययेम

प० प्याययतु प्याययतात् प्याययताम् प्याययन्तु
प्यायय प्याययतात् प्याययतम् प्याययत
प्याययानि प्याययाव प्याययाम

ह्य० अप्याययत् अप्याययताम् अप्याययन्
अप्याययः अप्याययतम् अप्याययत
अप्याययम् अप्याययाव अप्याययाम

अ० अपिप्ययत् अपिप्ययताम् अपिप्ययन्
अपिप्ययः अपिप्ययतम् अपिप्ययत
अपिप्ययम् अपिप्ययाव अपिप्ययाम

प० प्याययाञ्चकार प्याययाञ्चक्रतुः प्याययाञ्चक्रुः
प्याययाञ्चकर्थ प्याययाञ्चक्रथुः प्याययाञ्चक्र
प्याययाञ्चकार-चकर प्याययाञ्चकृव प्याययाञ्चकृम

प्याययाम्बभूव । प्याययामास

आ० प्याय्यात् प्याय्यास्ताम् प्याय्यासुः
प्याय्याः प्याय्यास्तम् प्याय्यास्त
प्याय्यासम् प्याय्यास्व प्याय्यास्म

श्व० प्याययिता प्याययितारौ प्याययितारः
प्याययितासि प्याययितास्थः प्याययितास्थ
प्याययितास्मि प्याययितास्वः प्याययितास्मः

भ० प्याययिष्यति प्याययिष्यतः प्याययिष्यन्ति
प्याययिष्यसि प्याययिष्यथः प्याययिष्यथ
प्याययिष्यामि प्याययिष्यावः प्याययिष्यामः

क्रि० अप्याययिष्यत् अप्याययिष्यताम् अप्याययिष्यन्
अप्याययिष्यः अप्याययिष्यतम् अप्याययिष्यत
अप्याययिष्यम् अप्याययिष्याव अप्याययिष्याम

व० प्याययते प्याययेते प्याययन्ते
प्याययसे प्याययेथे प्याययध्वे
प्यायये प्याययावहे प्याययामहे

स० प्याययेत प्याययेयाताम् प्याययेरन्
प्याययेथाः प्याययेयाथाम् प्याययेध्वम्
प्याययेय प्याययेवहि प्याययेमहि

प० प्याययताम् प्याययेताम् प्याययन्ताम्
प्याययस्व प्याययेथाम् प्याययध्वम्
प्याययै प्याययावहै प्याययामहै

ह्य० अप्याययत अप्याययेताम् अप्याययन्त
अप्याययथाः अप्याययेथाम् अप्याययध्वम्
अप्यायये अप्याययावहि अप्याययामहि

अ० अपिप्ययत अपिप्ययेताम् अपिप्ययन्त
अपिप्ययथाः अपिप्ययेथाम् अपिप्ययध्वम्
अपिप्यये अपिप्ययावहि अपिप्ययामहि

प० प्याययाञ्चक्रे प्याययाञ्चक्राते प्याययाञ्चक्रिरे
प्याययाञ्चकृषे प्याययाञ्चक्राथे प्याययाञ्चकृढ्वे
प्याययाञ्चक्रे प्याययाञ्चकृवहे प्याययाञ्चकृमहे

प्याययाम्बभूव । प्याययामास

आ० प्याययिषीष्ट प्याययिषीयास्ताम् प्याययिषीरन्
प्याययिषीष्ठाः प्याययिषीयास्थाम् प्याययिषीढ्वम्
ध्वम्
प्याययिषीय प्याययिषीवहि प्याययिषीमहि

श्व० प्याययिता प्याययितारौ प्याययितारः
प्याययितासे प्याययितासाथे प्याययिताध्वे
प्याययिताहे प्याययितास्वहे प्याययितास्महे

भ० प्याययिष्यते प्याययिष्येते प्याययिष्यन्ते
प्याययिष्यसे प्याययिष्येथे प्याययिष्यध्वे
प्याययिष्ये प्याययिष्यावहे प्याययिष्यामहे

क्रि० अप्याययिष्यत अप्याययिष्येताम् अप्याययिष्यन्त
अप्याययिष्यथाः अप्याययिष्येथाम् अप्याययिष्यध्वम्
अप्याययिष्ये अप्याययिष्यावहि अप्याययिष्यामहि

CC-0. Public Domain. Vipin Kumar Collection, Deoband

Digitized by Madhuban Trust

806 तायृङ् [तायृ] सन्तानपालनयोः ।

व०	ताययति	ताययतः	ताययन्ति
	ताययसि	ताययथः	ताययथ
	ताययामि	ताययावः	ताययामः
स०	ताययेत्	ताययेताम्	ताययेयुः
	तायये:	ताययेतम्	ताययेत
	ताययेयम्	तायथेव	तायथेम
प०	तायतु तायतात्	तायताम्	तायन्तु
	तायय तायतात्	तायतम्	तायत
	तायानि	तायाव	तायाम
ह्य०	अतायत्	अतायताम्	अतायन्
	अतायः	अतायतम्	अतायत
	अतायम्	अतायाव	अतायाम
अ०	अततायत्	अततायताम्	अततायन्
	अततायः	अततायतम्	अततायत
	अततायम्	अतताथाव	अततायाम
प०	ताययाञ्चकार	ताययाञ्चक्रतुः	ताययाञ्चक्रुः
	ताययाञ्चकर्थ	ताययाञ्चक्रथुः	ताययाञ्चक्र
	ताययाञ्चकार-चकर	ताययाञ्चकृव	ताययाञ्चकृम

ताययाम्बभूव । ताययामास

आ०	ताय्यात्	ताय्यास्ताम्	ताय्यासुः
	ताय्याः	ताय्यास्तम्	ताय्यास्त
	ताय्यासम्	ताय्यास्व	ताय्यास्म
श्व०	तायथिता	तायथितारौ	तायथितारः
	तायथितासि	तायथितास्थः	तायथितास्थ
	तायथितास्मि	तायथितास्वः	तायथितास्मः
भ०	तायथिष्यति	तायथिष्यतः	तायथिष्यन्ति
	तायथिष्यसि	तायथिष्यथः	तायथिष्यथ
	तायथिष्यामि	तायथिष्यावः	तायथिष्यामः
क्रि०	अतायथिष्यत्	अतायथिष्यताम्	अतायथिष्यन्
	अतायथिष्यः	अतायथिष्यतम्	अतायथिष्यत
	अतायथिष्यम्	अतायथिष्याव	अतायथिष्याम

व०	तायते	तायेते	तायन्ते
	तायसे	तायेथे	तायध्वे
	तायये	तायावहे	तायामहे
स०	तायेत	तायेयाताम्	तायेरन्
	तायेथाः	तायेयाथाम्	तायेध्वम्
	तायेय	तायेवहि	तायेमहि
प०	तायताम्	तायेताम्	तायन्ताम्
	तायस्व	तायेथाम्	तायध्वम्
	तायै	तायावहै	तायामहै
ह्य०	अतायत	अतायेताम्	अतायन्त
	अतायथाः	अतायेथाम्	अतायध्वम्
	अतायये	अतायावहि	अतायामहि
अ०	अततायत	अततायेताम्	अततायन्त
	अततायथाः	अततायेथाम्	अततायध्वम्
	अततायै	अततायावहि	अततायामहि
प०	ताययाञ्चक्रे	ताययाञ्चक्राते	ताययाञ्चक्रिरे
	ताययाञ्चकृषे	ताययाञ्चक्राथे	ताययाञ्चकृढ्वे
	ताययाञ्चक्रे	ताययाञ्चकृवहे	ताययाञ्चकृमहे

ताययाम्बभूव । तायथामास

आ०	तायथिषीष्ट	तायथिषीयास्ताम्	तायथिषीरन्
	तायथिषीष्ठाः	तायथिषीयास्थाम्	तायथिषीढ्वम् ध्वम्
	तायथिषीय	तायथिषीवहि	तायथिषीमहि
श्व०	तायथिता	तायथितारौ	तायथितारः
	तायथितासे	तायथितासाथे	तायथिताध्वे
	तायथिताहे	तायथितास्वहे	तायथितास्महे
भ०	तायथिष्यते	तायथिष्येते	तायथिष्यन्ते
	तायथिष्यसे	तायथिष्येथे	तायथिष्यध्वे
	तायथिष्ये	तायथिष्यावहे	तायथिष्यामहे
क्रि०	अतायथिष्यत	अतायथिष्येताम्	अतायथिष्यन्त
	अतायथिष्यथाः	अतायथिष्येथाम्	अतायथिष्यध्वम्
	अतायथिष्ये	अतायथिष्यावहि	अतायथिष्यामहि

CC-0. Public Domain. Vipin Kumar Collection, Deoband

Digitized by Madhuban Trust

॥ अथ लान्ता नव ॥

807 वलि (वलृ) संवरणे ।

व० वालयति वालयतः वालयन्ति
वालयसि वालयथः वालयथ
वालयामि वालयावः वालयामः

स० वालयेत् वालयेताम् वालयेयुः
वालयेः वालयेतम् वालयेत
वालयेयम् वालयेव वालयेम

प० वालयतु वालयतात् वालयताम् वालयन्तु
वालय वालयतात् वालयतम् वालयत
वालयानि वालयाव वालयाम

ह्य० अवालयत् अवालयताम् अवालयन्
अवालयः अवालयतम् अवालयत
अवालयम् अवालयाव अवालयाम

अ० अवीवलत् अवीवलताम् अवीवलन्
अवीवलः अवीवलतम् अवीवलत
अवीवलम् अवीवलाव अवीवलाम

प० वालयाञ्चकार वालयाञ्चक्रतुः वालयाञ्चक्रुः
वालयाञ्चकर्थ वालयाञ्चक्रथुः वालयाञ्चक्र
वालयाञ्चकार;चकर वालयाञ्चकृव वालयाञ्चकृम

वालयाम्बभूव । वालयामास

आ० वाल्यात् वाल्यास्ताम् वाल्यासुः
वाल्याः वाल्यास्तम् वाल्यास्त
वाल्यासम् वाल्यास्व वाल्यास्म

श्व० वालयिता वालयितारौ वालयितारः
वालयितासि वालयितास्थः वालयितास्थ
वालयितास्मि वालयितास्वः वालयितास्मः

भ० वालयिष्यति वालयिष्यतः वालयिष्यन्ति
वालयिष्यसि वालयिष्यथः वालयिष्यथ
वालयिष्यामि वालयिष्यावः वालयिष्यामः

क्रि० अवालयिष्यत् अवालयिष्यताम् अवालयिष्यन्
अवालयिष्यः अवालयिष्यतम् अवालयिष्यत
अवालयिष्यम् अवालयिष्याव अवालयिष्याम

व० वालयते वालयेते वालयन्ते
वालयसे वालयेथे वालयध्वे
वालये वालयावहे वालयामहे

स० वालयेत वालयेयाताम् वालयेरन्
वालयेथाः वालयेयाथाम् वालयेध्वम्
वालयेय वालयेवहि वालयेमहि

प० वालयताम् वालयेताम् वालयन्ताम्
वालयस्व वालयेथाम् वालयध्वम्
वालयै वालयावहै वालयामहै

ह्य० अवालयत अवालयेताम् अवालयन्त
अवालयथाः अवालयेथाम् अवालयध्वम्
अवालये अवालयावहि अवालयामहि

अ० अवीवलत अवीवलेताम् अवीवलन्त
अवीवलथाः अवीवलेथाम् अवीवलध्वम्
अवीवले अवीवलावहि अवीवलामहि

प० वालयाञ्चक्रे वालयाञ्चक्राते वालयाञ्चक्रिरे
वालयाञ्चकृषे वालयाञ्चक्राथे वालयाञ्चकृढ्वे
वालयाञ्चक्रे वालयाञ्चकृवहे वालयाञ्चकृमहे

वालयाम्बभूव । वालयामास

आ० वालयिषीष्ट वालयिषीयास्ताम् वालयिषीरन्
वालयिषीष्ठाः वालयिषीयास्थाम् वालयिषीढ्वम्
ध्वम्
वालयिषीय वालयिषीवहि वालयिषीमहि

श्व० वालयिता वालयितारौ वालयितारः
वालयितासे वालयितासाथे वालयिताध्वे
वालयिताहे वालयितास्वहे वालयितास्महे

भ० वालयिष्यते वालयिष्येते वालयिष्यन्ते
वालयिष्यसे वालयिष्येथे वालयिष्यध्वे
वालयिष्ये वालयिष्यावहे वालयिष्यामहे

क्रि० अवालयिष्यत अवालयिष्येताम् अवालयिष्यन्त
अवालयिष्यथाः अवालयिष्येथाम् अवालयिष्यध्वम्
अवालयिष्ये अवालयिष्यावहि अवालयिष्यामहि

CC-0. Public Domain. Vipin Kumar Collection, Deoband

Digitized by Madhuban Trust

४०४ वल्लि (वल्लू) संवरणे ।

व०	वल्लयति	वल्लयतः	वल्लयन्ति
	वल्लयसि	वल्लयथः	वल्लयथ
	वल्लयामि	वल्लयावः	वल्लयामः
स०	वल्लयेत्	वल्लयेताम्	वल्लयेयुः
	वल्लयेः	वल्लयेतम्	वल्लयेत
	वल्लयेयम्	वल्लयेव	वल्लयेम
प०	वल्लयतु वल्लयतात्	वल्लयताम्	वल्लयन्तु
	वल्लय वल्लयतात्	वल्लयतम्	वल्लयत
	वल्लयानि	वल्लयाव	वल्लयाम
ह्य०	अवल्लयत्	अवल्लयताम्	अवल्लयन्
	अवल्लयः	अवल्लयतम्	अवल्लयत
	अवल्लयम्	अवल्लयाव	अवल्लयाम
अ०	अववल्लत्	अववल्लताम्	अववल्लन्
	अववल्लः	अववल्लतम्	अववल्लत
	अववल्लम्	अववल्लाव	अववल्लाम
प०	वल्लयाञ्चकार	वल्लयाञ्चक्रतुः	वल्लयाञ्चक्रुः
	वल्लयाञ्चकर्थ	वल्लयाञ्चक्रथुः	वल्लयाञ्चक्र
	वल्लयाञ्चकार;चकर	वल्लयाञ्चकृव	वल्लयाञ्चकृम

वल्लयाम्बभूव । वल्लयामास

आ०	वल्ल्यात्	वल्ल्यास्ताम्	वल्ल्यासुः
	वल्ल्याः	वल्ल्यास्तम्	वल्ल्यास्त
	वल्ल्यासम्	वल्ल्यास्व	वल्ल्यास्म
श्व०	वल्लयिता	वल्लयितारौ	वल्लयितारः
	वल्लयितासि	वल्लयितास्थः	वल्लयितास्थ
	वल्लयितास्मि	वल्लयितास्वः	वल्लयितास्मः
भ०	वल्लयिष्यति	वल्लयिष्यतः	वल्लयिष्यन्ति
	वल्लयिष्यसि	वल्लयिष्यथः	वल्लयिष्यथ
	वल्लयिष्यामि	वल्लयिष्यावः	वल्लयिष्यामः
क्रि०	अवल्लयिष्यत्	अवल्लयिष्यताम्	अवल्लयिष्यन्
	अवल्लयिष्यः	अवल्लयिष्यतम्	अवल्लयिष्यत
	अवल्लयिष्यम्	अवल्लयिष्याव	अवल्लयिष्याम

व०	वल्लयते	वल्लयेते	वल्लयन्ते
	वल्लयसे	वल्लयेथे	वल्लयध्वे
	वल्लये	वल्लयावहे	वल्लयामहे
स०	वल्लयेत	वल्लयेयाताम्	वल्लयेरन्
	वल्लयेथाः	वल्लयेयाथाम्	वल्लयेध्वम्
	वल्लयेय	वल्लयेवहि	वल्लयेमहि
प०	वल्लयताम्	वल्लयेताम्	वल्लयन्ताम्
	वल्लयस्व	वल्लयेथाम्	वल्लयध्वम्
	वल्लयै	वल्लयावहै	वल्लयामहै
ह्य०	अवल्लयत	अवल्लयेताम्	अवल्लयन्त
	अवल्लयथाः	अवल्लयेथाम	अवल्लयध्वम्
	अवल्लये	अवल्लयावहि	अवल्लयामहि
अ०	अववल्लत	अववल्लेताम	अववल्लन्त
	अववल्लथाः	अववल्लेथाम	अववल्लध्वम्
	अववल्ले	अववल्लावहि	अववल्लामहि
प०	वल्लयाञ्चक्रे	वल्लयाञ्चक्राते	वल्लयाञ्चक्रिरे
	वल्लयाञ्चकृषे	वल्लयाञ्चक्राथे	वल्लयाञ्चकृढ्वे
	वल्लयाञ्चक्रे	वल्लयाञ्चकृवहे	वल्लयाञ्चकृमहे

वल्लयाम्बभूव । वल्लयामास

आ०	वल्लयिषीष्ट	वल्लयिषीयास्ताम्	वल्लयिषीरन
	वल्लयिषीष्ठाः	वल्लयिषीयास्थाम्	वल्लयिषीढ्वम् ध्वम्
	वल्लयिषीय	वल्लयिषीवहि	वल्लयिषीमहि
श्व०	वल्लयिता	वल्लयितारौ	वल्लयितारः
	वल्लयितासे	वल्लयितासाथे	वल्लयिताध्वे
	वल्लयिताहे	वल्लयितास्वहे	वल्लयितास्महे
भ०	वल्लयिष्यते	वल्लयिष्येते	वल्लयिष्यन्ते
	वल्लयिष्यसे	वल्लयिष्येथे	वल्लयिष्यध्वे
	वल्लयिष्ये	वल्लयिष्यावहे	वल्लयिष्यामहे
क्रि०	अवल्लयिष्यत	अवल्लयिष्येताम्	अवल्लयिष्यन्त
	अवल्लयिष्यथाः	अवल्लयिष्येथाम्	अवल्लयिष्यध्वम्
	अवल्लयिष्ये	अवल्लयिष्यावहि	अवल्लयिष्यामहि

CC-0. Public Domain. Vipin Kumar Collection, Deoband

Digitized by Madhuban Trust

809 शलि (शल्) चलने च

व०	शालयति	शालयतः	शालयन्ति
	शालयसि	शालयथः	शालयथ
	शालयामि	शालयावः	शालयामः
स०	शालयेत्	शालयेताम्	शालयेयुः
	शालयेः	शालयेतम्	शालयेत
	शालयेयम्	शालयेव	शालयेम
प०	शालयतु शालयतात्	शालयताम्	शालयन्तु
	शालय शालयतात्	शालयतम्	शालयत
	शालयानि	शालयाव	शालयाम
ह्य०	अशालयत्	अशालयताम्	अशालयन्
	अशालयः	अशालयतम्	अशालयत
	अशालयम्	अशालयाव	अशालयाम
अ०	अशीशलत्	अशीशलताम्	अशीशलन्
	अशीशलः	अशीशलतम्	अशीशलत
	अशीशलम्	अशीशलाव	अशीशलाम
प०	शालयाञ्चकार	शालयाञ्चक्रतुः	शालयाञ्चक्रुः
	शालयाञ्चकर्थ	शालयाञ्चक्रथुः	शालयाञ्चक्र
	शालयाञ्चकार;चकर	शालयाञ्चकृव	शालयाञ्चकृम

शालयाम्बभूव । शालयामास

आ०	शाल्यात्	शाल्यास्ताम्	शाल्यासुः
	शाल्याः	शाल्यास्तम्	शाल्यास्त
	शाल्यासम्	शाल्यास्व	शाल्यास्म
श्व०	शालयिता	शालयितारौ	शालयितारः
	शालयितासि	शालयितास्थः	शालयितास्थ
	शालयितास्मि	शालयितास्वः	शालयितास्मः
भ०	शालयिष्यति	शालयिष्यतः	शालयिष्यन्ति
	शालयिष्यसि	शालयिष्यथः	शालयिष्यथ
	शालयिष्यामि	शालयिष्यावः	शालयिष्यामः
क्रि०	अशालयिष्यत्	अशालयिष्यताम्	अशालयिष्यन्
	अशालयिष्यः	अशालयिष्यतम्	अशालयिष्यत
	अशालयिष्यम्	अशालयिष्याव	अशालयिष्याम

व०	शालयते	शालयेते	शालयन्ते
	शालयसे	शालयेथे	शालयध्वे
	शालये	शालयावहे	शालयामहे
स०	शालयेत	शालयेयाताम्	शालयेरन्
	शालयेथाः	शालयेयाथाम्	शालयेध्वम्
	शालयेय	शालयेवहि	शालयेमहि
प०	शालयताम्	शालयेताम्	शालयन्ताम्
	शालयस्व	शालयेथाम्	शालयध्वम्
	शालयै	शालयावहै	शालयामहै
ह्य०	अशालयत	अशालयेताम्	अशालयन्त
	अशालयथाः	अशालयेथाम	अशालयध्वम
	अशालये	अशालयावहि	अशालयामहि
अ०	अशीशलत	अशीशलेताम	अशीशलन्त
	अशीशलथाः	अशीशलेथाम	अशीशलध्वम
	अशीशले	अशीशलावहि	अशीशलामहि
प०	शालयाञ्चक्रे	शालयाञ्चक्राते	शालयाञ्चक्रिरे
	शालयाञ्चकृषे	शालयाञ्चक्राथे	शालयाञ्चकृढ्वे
	शालयाञ्चक्रे	शालयाञ्चकृवहे	शालयाञ्चकृमहे

शालयाम्बभूव । शालयामास

आ०	शालयिषीष्ट	शालयिषीयास्ताम्	शालयिषीरन
	शालयिषीष्ठाः	शालयिषीयास्थाम्	शालयिषीढ्वम् ध्वम्
	शालयिषीय	शालयिषीवहि	शालयिषीमहि
श्व०	शालयिता	शालयितारौ	शालयितारः
	शालयितासे	शालयितासाथे	शालयिताध्वे
	शालयिताहे	शालयितास्वहे	शालयितास्महे
भ०	शालयिष्यते	शालयिष्येते	शालयिष्यन्ते
	शालयिष्यसे	शालयिष्येथे	शालयिष्यध्वे
	शालयिष्ये	शालयिष्यावहे	शालयिष्यामहे
क्रि०	अशालयिष्यत	अशालयिष्येताम्	अशालयिष्यन्त
	अशालयिष्यथाः	अशालयिष्येथाम्	अशालयिष्यध्वम्
	अशालयिष्ये	अशालयिष्यावहि	अशालयिष्यामहि

CC-0. Public Domain. Vipin Kumar Collection, Deoband

Digitized by Madhuban Trust

810 मलि (मल्) धारणे

व० मालयति मालयतः मालयन्ति
मालयसि मालयथः मालयथ
मालयामि मालयावः मालयामः

स० मालयेत् मालयेताम् मालयेयुः
मालयेः मालयेतम् मालयेत
मालयेयम् मालयेव मालयेम

प० मालयतु मालयतात् मालयताम् मालयन्तु
मालय मालयतात् मालयतम् मालयत
मालयानि मालयाव मालयाम

ह्य० अमालयत् अमालयताम् अमालयन्
अमालयः अमालयतम् अमालयत
अमालयम् अमालयाव अमालयाम

अ० अमीमलत् अमीमलताम् अमीमलन्
अमीमलः अमीमलतम् अमीमलत
अमीमलम् अमीमलाव अमीमलाम

प० मालयाञ्चकार मालयाञ्चक्रतुः मालयाञ्चक्रुः
मालयाञ्चकर्थ मालयाञ्चक्रथुः मालयाञ्चक्र
मालयाञ्चकार;चकर मालयाञ्चकृव मालयाञ्चकृम

मालयाम्बभूव । मालयामास

आ० माल्यात् माल्यास्ताम् माल्यासुः
माल्याः माल्यास्तम् माल्यास्त
माल्यासम् माल्यास्व माल्यास्म

श्व० मालयिता मालयितारौ मालयितारः
मालयितासि मालयितास्थः मालयितास्थ
मालयितास्मि मालयितास्वः मालयितास्मः

भ० मालयिष्यति मालयिष्यतः मालयिष्यन्ति
मालयिष्यसि मालयिष्यथः मालयिष्यथ
मालयिष्यामि मालयिष्यावः मालयिष्यामः

क्रि० अमालयिष्यत् अमालयिष्यताम् अमालयिष्यन्
अमालयिष्यः अमालयिष्यतम् अमालयिष्यत
अमालयिष्यम् : अमालयिष्याव अमालयिष्याम

व० मालयते मालयेते मालयन्ते
मालयसे मालयेथे मालयध्वे
मालये मालयावहे मालयामहे

स० मालयेत मालयेयाताम् मालयेरन्
मालयेथाः मालयेयाथाम् मालयेध्वम्
मालयेय मालयेवहि मालयेमहि

प० मालयताम् मालयेताम् मालयन्ताम्
मालयस्व मालयेथाम् मालयध्वम्
मालयै मालयावहै मालयामहै

ह्य० अमालयत अमालयेताम् अमालयन्त
अमालयथाः अमालयेथाम् अमालयध्वम्
अमालये अमालयावहि अमालयामहि

अ० अमीमलत अमीमलेताम् अमीमलन्त
अमीमलथाः अमीमलेथाम् अमीमलध्वम्
अमीमले अममीलावहि अममीमलामहि

प० मालयाञ्चक्रे मालयाञ्चक्राते मालयाञ्चक्रिरे
मालयाञ्चकृषे मालयाञ्चक्राथे मालयाञ्चकृढ्वे
मालयाञ्चक्रे मालयाञ्चकृवहे मालयाञ्चकृमहे

मालयाम्बभूव । मालयामास

आ० मालयिषीष्ट मालयिषीयास्ताम् मालयिषीरन
मालयिषीष्ठाः: मालयिषीयास्थाम् मालयिषीढ्वम्
ध्वम्
मालयिषीय मालयिषीवहि मालयिषीमहि

श्व० मालयिता मालयितारौ मालयितारः
मालयितासे मालयितासाथे मालयिताध्वे
मालयिताहे मालयितास्वहे मालयितास्महे

भ० मालयिष्यते मालयिष्येते मालयिष्यन्ते
मालयिष्यसे मालयिष्येथे मालयिष्यध्वे
मालयिष्ये मालयिष्यावहे भालयिष्यामहे

क्रि० अमालयिष्यत अमालयिष्येताम् अमालयिष्यन्त
अमालयिष्यथाः अमालयिष्येथाम् अमालयिष्यध्वम्
अमालयिष्ये आमलयिष्यावहि अमालयिष्यामहि

CC-0. Public Domain. Vipin Kumar Collection, Deoband

Digitized by Madhuban Trust

811 मल्लि (मल्ल्) धारणे

व० मल्लयति मल्लयतः मल्लयन्ति
मल्लयसि मल्लयथः मल्लयथ
मल्लयामि मल्लयावः मल्लयामः

स० मल्लयेत् मल्लयेताम् मल्लयेयुः
मल्लयेः मल्लयेतम् मल्लयेत
मल्लयेयम् मल्लयेव मल्लयेम

प० मल्लयतु मल्लयतात् मल्लयताम् मल्लयन्तु
मल्लय मल्लयतात् मल्लयतम् मल्लयत
मल्लयानि मल्लयाव मल्लयाम

ह्य० अमल्लयत् अमल्लयताम् अमल्लयन्
अमल्लयः अमल्लयतम् अमल्लयत
अमल्लयम् अमल्लयाव अमल्लयाम

अ० अममल्लत् अममल्लताम् अममल्लन्
अममल्लः अममल्लतम् अममल्लत
अममल्लम् अममल्लाव अममल्लाम

प० मल्लयाञ्चकार मल्लयाञ्चक्रतुः मल्लयाञ्चक्रुः
मल्लयाञ्चकर्थ मल्लयाञ्चक्रथुः मल्लयाञ्चक्र
मल्लयाञ्चकार-चकर मल्लयाञ्चकृव मल्लयाञ्चकृम

मल्लयाम्बभूव । मल्लयामास

आ० मल्ल्यात् मल्ल्यास्ताम् मल्ल्यासुः
मल्ल्याः मल्ल्यास्तम् मल्ल्यास्त
मल्ल्यासम् मल्ल्यास्व मल्ल्यास्म

श्व० मल्लयिता मल्लयितारौ मल्लयितारः
मल्लयितासि मल्लयितास्थः मल्लयितास्थ
मल्लयितास्मि मल्लयितास्वः मल्लयितास्थ

भ० मल्लयिष्यति मल्लयिष्यतः मल्लयिष्यन्ति
मल्लयिष्यसि मल्लयिष्यथः मल्लयिष्यथ
मल्लयिष्यामि मल्लयिष्यावः मल्लयिष्यामः

क्रि० अमल्लयिष्यत् अमल्लयिष्येताम् अमल्लयिष्यन्
अमल्लयिष्यः अमल्लयिष्यतम् अमल्लयिष्यत
अमल्लयिष्यम् अमल्लयिष्याव अमल्लयिष्याम

व० मल्लयते मल्लयेते मल्लयन्ते
मल्लयसे मल्लयेथे मल्लयध्वे
मल्लये मल्लयावहे मल्लयामहे

स० मल्लयेत मल्लयेयाताम् मल्लयेरन्
मल्लयेथाः मल्लयेयाथाम् मल्लयेध्वम्
मल्लयेय मल्लयेवहि मल्लयेमहि

प० मल्लयताम् मल्लयेताम् मल्लयन्ताम्
मल्लयस्व मल्लयेथाम् मल्लयध्वम्
मल्लयै मल्लयावहै मल्लयामहै

ह्य० अमल्लयत अमल्लयेताम् अमल्लयन्त
अमल्लयथाः अमल्लयेथाम् अमल्लयध्वम्
अमल्लये अमल्लयावहि अमल्लयामहि

अ० अममल्लत अममल्लेताम् अममल्लन्त
अममल्लथाः अममल्लेथाम् अममल्लध्वम्
अममल्ले अममल्लावहि अममल्लामहि

प० मल्लयाञ्चक्रे मल्लयाञ्चक्राते मल्लयाञ्चक्रिरे
मल्लयाञ्चकृषे मल्लयाञ्चक्राथे मल्लयाञ्चकृढ्वे
मल्लयाञ्चक्रे मल्लयाञ्चकृवहे मल्लयाञ्चकृमहे

मल्लयाम्बभूव । मल्लयामास

आ० मल्लयिषीष्ट मल्लयिषीयास्ताम् मल्लयिषीरन्
मल्लयिषीष्ठाः मल्लयिषीयास्थाम् मल्लयिषीढ्वम्
ध्वम्
मल्लयिषीय मल्लयिषीवहि मल्लयिषीमहि

श्व० मल्लयिता मल्लयितारौ मल्लयितारः
मल्लयितासे मल्लयितासाथे मल्लयिताध्वे
मल्लयिताहे मल्लयितास्वहे मल्लयितास्महे

भ० मल्लयिष्यते मल्लयिष्येते मल्लयिष्यन्ते
मल्लयिष्यसे मल्लयिष्येथे मल्लयिष्यध्वे
मल्लयिष्ये मल्लयिष्यावहे मल्लयिष्यामहे

क्रि० अमल्लयिष्यत अमल्लयिष्येताम् अमल्लयिष्यन्त
अमल्लयिष्यथाः अमल्लयिष्येथाम् अमल्लयिष्यध्वम्
अमल्लयिष्ये अमल्लयिष्यावहि अमल्लयिष्यामहि

CC-0. Public Domain. Vipin Kumar Collection, Deoband

Digitized by Madhuban Trust

812 भलि (भल्) परिभाषणहिंसादानेषु

व० भालयति भालयतः भालयन्ति
भालयसि भालयथः भालयथ
भालयामि भालयावः भालयामः

स० भालयेत् भालयेताम् भालयेयुः
भालयेः भालयेतम् भालयेत
भालयेयम् भालयेव भालयेम

प० भालयतु भालयतात् भालयताम् भालयन्तु
भालय भालयतात् भालयतम् भालयत
भालयानि भालयाव भालयाम

ह्य० अभालयत् अभालयताम् अभालयन्
अभालयः अभालयतम् अभालयत
अभालयम् अभालयाव अभालयाम

अ० अबीभलत् अबीभलताम् अबीभलन्
अबीभलः अबीभलतम् अबीभलत
अबीभलम् अबीभलाव अबीभलाम

प० भालयाञ्चकार भालयाञ्चक्रतुः भालयाञ्चक्रुः
भालयाञ्चकर्थ भालयाञ्चक्रथुः भालयाञ्चक्र
भालयाञ्चकार;चकर भालयाञ्चकृव भालयाञ्चकृम

भालयाम्बभूव । भालयामास

आ० भाल्यात् भाल्यास्ताम् भाल्यासुः
भाल्याः भाल्यास्तम् भाल्यास्त
भाल्यासम् भाल्यास्व भाल्यास्म

श्व० भालयिता भालयितारौ भालयितारः
भालयितासि भालयितास्थः भालयितास्थ
भालयितास्मि भालयितास्वः भालयितास्मः

भ० भालयिष्यति भालयिष्यतः भालयिष्यन्ति
भालयिष्यसि भालयिष्यथः भालयिष्यथ
भालयिष्यामि भालयिष्यावः भालयिष्यामः

क्रि० अभालयिष्यत् अभालयिष्यताम् अभालयिष्यन्
अभालयिष्यः अभालयिष्यतम् अभालयिष्यत
अभालयिष्यम् अभालयिष्याव अभालयिष्याम

व० भालयते भालयेते भालयन्ते
भालयसे भालयेथे भालयध्वे
भालये भालयावहे भालयामहे

स० भालयेत भालयेयाताम् भालयेरन्
भालयेथाः भालयेयाथाम् भालयेध्वम्
भालयेय भालयेवहि भालयेमहि

प० भालयताम् भालयेताम् भालयन्ताम्
भालयस्व भालयेथाम् भालयध्वम्
भालयै भालयावहै भालयामहै

ह्य० अभालयत अभालयेताम् अभालयन्त
अभालयथाः अभालयेथाम् अभालयध्वम्
अभालये अभालयावहि अभालयामहि

अ० अबीभलत अबीभलेताम् अबीभलन्त
अबीभलथाः अबीभलेथाम् अबीभलध्वम्
अबीभले अबीभलावहि अबीभलामहि

प० भालयाञ्चक्रे भालयाञ्चक्राते भालयाञ्चक्रिरे
भालयाञ्चकृषे भालयाञ्चक्राथे भालयाञ्चकृढ्वे
भालयाञ्चक्रे भालयाञ्चकृवहे भालयाञ्चकृमहे

भालयाम्बभूव । भालयामास

आ० भालयिषीष्ट भालयिषीयास्ताम् भालयिषीरन्
भालयिषीष्ठाः भालयिषीयास्थाम् भालयिषीढ्वम्
ध्वम्
भालयिषीय भालयिषीवहि भालयिषीमहि

श्व० भालयिता भालयितारौ भालयितारः
भालयितासे भालयितासाथे भालयिताध्वे
भालयिताहे भालयितास्वहे भालयितास्महे

भ० भालयिष्यते भालयिष्येते भालयिष्यन्ते
भालयिष्यसे भालयिष्येथे भालयिष्यध्वे
भालयिष्ये भालयिष्यावहे भालयिष्यामहे

क्रि० अभालयिष्यत अभालयिष्येताम् अभालयिष्यन्त
अभालयिष्यथाः अभालयिष्येथाम् अभालयिष्यध्वम्
अभालयिष्ये अभालयिष्यावहि अभालयिष्यामहि

CC-0. Public Domain. Vipin Kumar Collection, Deoband

Digitized by Madhuban Trust

813 भल्लि (भल्ल्) परिभाषणहिंसादानेषु

व० भल्लयति भल्लयतः भल्लयन्ति
भल्लयसि भल्लयथः भल्लयथ
भल्लयामि भल्लयावः भल्लयामः

स० भल्लयेत् भल्लयेताम् भल्लयेयुः
भल्लयेः भल्लयेतम् भल्लयेत
भल्लयेयम् भल्लयेव भल्लयेम

प० भल्लयतु भल्लयतात् भल्लयताम् भल्लयन्तु
भल्लय भल्लयतात् भल्लयतम् भल्लयत
भल्लयानि भल्लयाव भल्लयाम

ह्य० अभल्लयत् अभल्लयताम् अभल्लयन्
अभल्लयः अभल्लयतम् अभल्लयत
अभल्लयम् अभल्लयाव अभल्लयाम

अ० अबभल्लत अबभल्लताम् अबभल्लन्
अबभल्लः अबभल्लतम् अबभल्लत
अबभल्लम् अबभल्लाव अबभल्लाम

प० भल्लयाञ्चकार भल्लयाञ्चक्रतुः भल्लयाञ्चक्रुः
भल्लयाञ्चकर्थ भल्लयाञ्चक्रथुः भल्लयाञ्चक्र
भल्लयाञ्चकार-चकर भल्लयाञ्चकृव भल्लयाञ्चकृम

भल्लयाम्बभूव । भल्लयामास

आ० भल्ल्यात् भल्ल्यास्ताम् भल्ल्यासुः
भल्ल्याः भल्ल्यास्तम् भल्ल्यास्त
भल्ल्यासम् भल्ल्यास्व भल्ल्यास्म

श्व० भल्लयिता भल्लयितारौ भल्लयितारः
भल्लयितासि भल्लयितास्थः भल्लयितास्थ
भल्लयितास्मि भल्लयितास्वः भल्लयितास्मः

भ० भल्लयिष्यति भल्लयिष्यतः भल्लयिष्यन्ति
भल्लयिष्यसि भल्लयिष्यथः भल्लयिष्यथ
भल्लयिष्यामि भल्लयिष्यावः भल्लयिष्यामः

क्रि० अभल्लयिष्यत् अभल्लयिष्यताम् अभल्लयिष्यन्
अभल्लयिष्यः अभल्लयिष्यतम् अभल्लयिष्यत
अभल्लयिष्यम् अभल्लयिष्याव अभल्लयिष्याम

व० भल्लयते भल्लयेते भल्लयन्ते
भल्लयसे भल्लयेथे भल्लयध्वे
भल्लये भल्लयावहे भल्लयामहे

स० भल्लयेत भल्लयेयाताम् भल्लयेरन्
भल्लयेथाः भल्लयेयाथाम् भल्लयेध्वम्
भल्लयेय भल्लयेवहि भल्लयेमहि

प० भल्लयताम् भल्लयेताम् भल्लयन्ताम्
भल्लयस्व भल्लयेथाम् भल्लयध्वम्
भल्लयै भल्लयावहै भल्लयामहै

ह्य० अभल्लयत अभल्लयेताम् अभल्लयन्त
अभल्लयथाः अभल्लयेथाम् अभल्लयध्वम्
अभल्लये अभल्लयावहि अभल्लयामहि

अ० अबभल्लत अबभल्लेताम् अबभल्लन्त
अबभल्लथाः अबभल्लेथाम् अबभल्लध्वम्
अबभल्ले अबभल्लावहि अबभल्लामहि

प० भल्लयाञ्चक्रे भल्लयाञ्चक्राते भल्लयाञ्चक्रिरे
भल्लयाञ्चकृषे भल्लयाञ्चक्राथे भल्लयाञ्चकृढ्वे
भल्लयाञ्चक्रे भल्लयाञ्चकृवहे भल्लयाञ्चकृमहे

भल्लयाम्बभूव । भल्लयामास

आ० भल्लयिषीष्ट भल्लयिषीयास्ताम् भल्लयिषीरन्
भल्लयिषीष्ठाः भल्लयिषीयास्थाम् भल्लयिषीढ्वम्
ध्वम्
भल्लयिषीय भल्लयिषीवहि भल्लयिषीमहि

श्व० भल्लयिता भल्लयितारौ भल्लयितारः
भल्लयितासे भल्लयितासाथे भल्लयिताध्वे
भल्लयिताहे भल्लयितास्वहे भल्लयितास्महे

भ० भल्लयिष्यते भल्लयिष्येते भल्लयिष्यन्ते
भल्लयिष्यसे भल्लयिष्येथे भल्लयिष्यध्वे
भल्लयिष्ये भल्लयिष्यावहे भल्लयिष्यामहे

क्रि० अभल्लयिष्यत अभल्लयिष्येताम् अभल्लयिष्यन्त
अभल्लयिष्यथाः अभल्लयिष्येथाम् अभल्लयिष्यध्वम्
अभल्लयिष्ये अभल्लयिष्यावहि अभल्लयिष्यामहि

CC-0. Public Domain. Vipin Kumar Collection, Deoband

Digitized by Madhuban Trust

814 कलि (कल्) शब्दसंख्यानयोः ।

व०	कालयति	कालयतः	कालयन्ति
	कालयसि	कालयथः	कालयथ
	कालयामि	कालयावः	कालयामः
स०	कालयेत्	कालयेताम्	कालयेयुः
	कालयेः	कालयेतम्	कालयेत
	कालयेयम्	कालयेव	कालयेम
प०	कालयतु कालयतात्	कालयताम्	कालयन्तु
	कालय कालयतात्	कालयतम्	कालयत
	कालयानि	कालयाव	कालयाम
ह्य०	अकालयत्	अकालयताम्	अकालयन्
	अकालयः	अकालयतम्	अकालयत
	अकालयम्	अकालयाव	अकालयाम
अ०	अचीकलत्	अचीकलताम्	अचीकलन्
	अचीकलः	अचीकलतम्	अचीकलत
	अचीकलम्	अचीकलाव	अचीकलाम
प०	कालयाञ्चकार	कालयाञ्चक्रतुः	कालयाञ्चक्रुः
	कालयाञ्चकर्थ	कालयाञ्चक्रथुः	कालयाञ्चक्र
	कालयाञ्चकार;चकर	कालयाञ्चकृव	कालयाञ्चकृम

कालयाम्बभूव । कालयामास

आ०	काल्यात्	काल्यास्ताम्	काल्यासुः
	काल्याः	काल्यास्तम्	काल्यास्त
	काल्यासम्	काल्यास्व	काल्यास्म
श्व०	कालयिता	कालयितारौ	कालयितारः
	कालयितासि	कालयितास्थः	कालयितास्थ
	कालयितास्मि	कालयितास्वः	कालयितास्मः
भ०	कालयिष्यति	कालयिष्यतः	कालयिष्यन्ति
	कालयिष्यसि	कालयिष्यथः	कालयिष्यथ
	कालयिष्यामि	कालयिष्यावः	कालयिष्यामः
क्रि०	अकालयिष्यत्	अकालयिष्यताम्	अकालयिष्यन्
	अकालयिष्यः	अकालयिष्यतम्	अकालयिष्यत
	अकालयिष्यम्	अकालयिष्याव	अकालयिष्याम

व०	कालयते	कालयेते	कालयन्ते
	कालयसे	कालयेथे	कालयध्वे
	कालये	कालयावहे	कालयामहे
स०	कालयेत	कालयेयाताम्	कालयेरन्
	कालयेथाः	कालयेयाथाम्	कालयेध्वम्
	कालयेय	कालयेवहि	कालयेमहि
प०	कालयताम्	कालयेताम्	कालयन्ताम्
	कालयस्व	कालयेथाम्	कालयध्वम्
	कालयै	कालयावहै	कालयामहै
ह्य०	अकालयत	अकालयेताम्	अकालयन्त
	अकालयथाः	अकालयेथाम्	अकालयध्वम्
	अकालये	अकालयावहि	अकालयामहि
अ०	अचीकलत	अचीकलेताम्	अचीकलन्त
	अचीकलथाः	अचीकलेथाम्	अचीकलध्वम्
	अचीकले	अचीकलावहि	अचीकलामहि
प०	कालयाञ्चक्रे	कालयाञ्चक्राते	कालयाञ्चक्रिरे
	कालयाञ्चकृषे	कालयाञ्चक्राथे	कालयाञ्चकृढ्वे
	कालयाञ्चक्रे	कालयाञ्चकृवहे	कालयाञ्चकृमहे

कालयाम्बभूव । कालयामास

आ०	कालयिषीष्ट	कालयिषीयास्ताम्	कालयिषीरन
	कालयिषीष्ठाः:	कालयिषीयास्थाम्	कालयिषीढ्वम्, ध्वम्
	कालयिषीय	कालयिषीवहि	कालयिषीमहि
श्व०	कालयिता	कालयितारौ	कालयितारः
	कालयितासे	कालयितासाथे	कालयिताध्वे
	कालयिताहे	कालयितास्वहे	कालयितास्महे
भ०	कालयिष्यते	कालयिष्येते	कालयिष्यन्ते
	कालयिष्यसे	कालयिष्येथे	कालयिष्यध्वे
	कालयिष्ये	कालयिष्यावहे	कालयिष्यामहे
क्रि०	अकालयिष्यत	अकालयिष्येताम्	अकालयिष्यन्त
	अकालयिष्यथाः	अकालयिष्येथाम्	अकालयिष्यध्वम्
	अकालयिष्ये	अकालयिष्यावहि	अकालयिष्यामहि

CC-0. Public Domain. Vipin Kumar Collection, Deoband

Digitized by Madhuban Trust

815 कलिल (कल्ल्) शब्दे

व० कल्लयति कल्लयतः कल्लयन्ति
कल्लयसि कल्लयथः कल्लयथ
कल्लयामि कल्लयावः कल्लयामः

स० कल्लयेत् कल्लयेताम् कल्लयेयुः
कल्लयेः कल्लयेतम् कल्लयेत
कल्लयेयम् कल्लयेव कल्लयेम

प० कल्लयतु कल्लयतात् कल्लयताम् कल्लयन्तु
कल्लय कल्लयतात् कल्लयतम् कल्लयत
कल्लयानि कल्लयाव कल्लयाम

ह्य० अकल्लयत् अकल्लयताम् अकल्लयन्
अकल्लयः अकल्लयतम् अकल्लयत
अकल्लयम् अकल्लयाव अकल्लयाम

अ० अचकल्लत अचकल्लताम् अचकल्लन्
अचकल्लः अचकल्लतम् अचकल्लत
अचकल्लम् अचकल्लाव अचकल्लाम

प० कल्लयाञ्चकार कल्लयाञ्चक्रतुः कल्लयाञ्चक्रुः
कल्लयाञ्चकर्थ कल्लयाञ्चक्रथुः कल्लयाञ्चक्र
कल्लयाञ्चकार-चकर कल्लयाञ्चकृव कल्लयाञ्चकृम
कल्लयाम्बभूव । कल्लयामास

आ० कल्ल्यात् कल्ल्यास्ताम् कल्ल्यासुः
कल्ल्याः कल्ल्यास्तम् कल्ल्यास्त
कल्ल्यासम् कल्ल्यास्व कल्ल्यास्म

श्व० कल्लयिता कल्लयितारौ कल्लयितारः
कल्लयितासि कल्लयितास्थः कल्लयितास्थ
कल्लयितास्मि कल्लयितास्वः कल्लयितास्मः

भ० कल्लयिष्यति कल्लयिष्यतः कल्लयिष्यन्ति
कल्लयिष्यसि कल्लयिष्यथः कल्लयिष्यथ
कल्लयिष्यामि कल्लयिष्यावः कल्लयिष्यामः

क्रि० अकल्लयिष्यत् अकल्लयिष्यताम् अकल्लयिष्यन्
अकल्लयिष्यः अकल्लयिष्यतम् अकल्लयिष्यत
अकल्लयिष्यम् अकल्लयिष्याव अकल्लयिष्याम

व० कल्लयते कल्लयेते कल्लयन्ते
कल्लयसे कल्लयेथे कल्लयध्वे
कल्लये कल्लयावहे कल्वयामहे

स० कल्लयेत कल्लयेयाताम् कल्लयेरन्
कल्लयेथाः कल्लयेयाथाम् कल्लयेध्वम्
कल्लयेय कल्लयेवहि कल्लयेमहि

प० कल्लयताम् कल्लयेताम् कल्लयन्ताम्
कल्लयस्व कल्लयेथाम् कल्लयध्वम्
कल्लयै कल्लयावहै कल्लयामहै

ह्य० अकल्लयत अकल्लयेताम् अकल्लयन्त
अकल्लयथाः अकल्लयेथाम् अकल्लयध्वम्
अकल्लये अकल्लयावहि अकल्लयामहि

अ० अचकल्लत अचकल्लेताम् अचकल्लन्त
अचकल्लथाः अचकल्लेथाम् अचकल्लध्वम्
अचकल्ले अचकल्लावहि अचकल्लामहि

प० कल्लयाञ्चक्रे कल्लयाञ्चक्राते कल्लयाञ्चक्रिरे
कल्लयाञ्चकृषे कल्लयाञ्चक्राथे कल्लयाञ्चकृढ्वे
कल्लयाञ्चक्रे कल्लयाञ्चकृवहे कल्लयाञ्चकृमहे
कल्लयाम्बभूव । कल्लयामास

आ० कल्लयिषीष्ट कल्लयिषीयास्ताम् कल्लयिषीरन्
कल्लयिषीष्ठाः कल्लयिषीयास्थाम् कल्लयिषीढ्वम्-ध्वम्
कल्लयिषीय कल्लयिषीवहि कल्लयिषीमहि

श्व० कल्लयिता कल्लयितारौ कल्लयितारः
कल्लयितासे कल्लयितासाथे कल्लयिताध्वे
कल्लयिताहे कल्लयितास्वहे कल्लयितास्महे

भ० कल्लयिष्यते कल्लयिष्येते कल्लयिष्यन्ते
कल्लयिष्यसे कल्लयिष्येथे कल्लयिष्यध्वे
कल्लयिष्ये कल्लयिष्यावहे कल्लयिष्यामहे

क्रि० अकल्लयिष्यत अकल्लयिष्येताम् अकल्लयिष्यन्त
अकल्लयिष्यथाः अकल्लयिष्येथाम् अकल्लयिष्यध्वम्
अकल्लयिष्ये अकल्लयिष्यावहि अकल्लयिष्यामहि

CC-0. Public Domain. Vipin Kumar Collection, Deoband

Digitized by Madhuban Trust

॥ अथ वान्ताश्चतुर्दश ॥

816 तेवृङ् (तेव्) देवने ।

व0	तेवयति	तेवयतः	तेवयन्ति	
	तेवयसि	तेवयथः	तेवयथ	
	तेवयामि	तेवयावः	तेवयामः	
स०	तेवयेत्	तेवयेताम्	तेवयेयुः	
	तेवयेः	तेवयेतम्	तेवयेत	
	तेवयेयम्	तेवयेव	तेवयेम	
प0	देवयतु	तेवयतात्	तेवयताम्	तेवयन्तु
	तेवय	तेवयतात्	तेवयतम्	तेवयत
	तेवयानि	तेवयाव	तेवयाम	
ह्य०	अतेवयत्	अतेवयताम्	अतेवयन्	
	अतेवयः	अतेवयतम्	अतेवयत	
	अतेवयम्	अतेवयाव	अतेवयाम	
अ०	अतितेवत्	अतितेवताम्	अतितेवन्	
	अतितेवः	अतितेवतम्	अतितेवत	
	अतितेवम्	अतितेवाव	अतितेवाम	
प०	तेवयाञ्चकार	तेवयाञ्चक्रतुः	तेवयाञ्चक्रुः	
	तेवयाञ्चकर्थ	तेवयाञ्चक्रथुः	तेवयाञ्चक्र	
	तेवयाञ्चकार-चकर	तेवयाञ्चकृव	तेवयाञ्चकृम	
	तेवयाम्बभूव । तेवयामास			
आ०	तेव्यात्	तेव्यास्ताम्	तेव्यासुः	
	तेव्याः	तेव्यास्तम्	तेव्यास्त	
	तेव्यासम्	तेव्यास्व	तेव्यास्म	
श्व०	तेवयिता	तेवयितारौ	तेवयितारः	
	तेवयितासि	तेवयितास्थः	तेवयितास्थ	
	तेवयितास्मि	तेवयितास्वः	तेवयितास्मः	
भ0	तेवयिष्यति	तेवयिष्यतः	तेवयिष्यन्ति	
	तेवयिष्यसि	तेवयिष्यथः	तेवयिष्यथ	
	तेवयिष्यामि	तेवयिष्यावः	तेवयिष्यामः	
क्रि०	अतेवयिष्यत्	अतेवयिष्यताम्	अतेवयिष्यन्	
	अतेवयिष्यः	अतेवयिष्यतम्	अतेवयिष्यत	
	अतेवयिष्यम्	अतेवयिष्याव	अतेवयिष्याम	

व०	तेवयते	तेवयेते	तेवयन्ते
	तेवयसे	तेवयेथे	तेवयध्वे
	तेवये	तेवयावहे	तेवयामहे
स०	तेवयेत	तेवयेयाताम्	तेवयेरन्
	तेवयेथाः	तेवयेयाथाम्	तेवयेध्वम्
	तेवयेय	तेवयेवहि	तेवयेमहि
प०	तेवयताम्	तेवयेताम्	तेवयन्ताम्
	तेवयस्व	तेवयेथाम्	तेवयध्वम्
	तेवयै	तेवयावहै	तेवयामहै
ह्य०	अतेवयत	अतेवयेताम्	अतेवयन्त
	अतेवयथाः	अतेवयेथाम्	अतेवयध्वम्
	अतेवये	अतेयावहि	अतेवयामहि
अ०	अतितेवत	अतितेवेताम्	अतितेवन्त
	अतितेवथाः	अतितेवेथाम्	अतितेवध्वम्
	अतितेवे	अतितेवावहि	अतितेवामहि
प०	तेवयाञ्चक्रे	तेवयाञ्चक्राते	तेवयाञ्चक्रिरे
	तेवयाञ्चकृषे	तेवयाञ्चक्राथे	तेवयाञ्चकृढ्वे
	तेवयाञ्चक्रे	तेवयाञ्चकृवहे	तेवयाञ्चकृमहे
	तेवयाम्बभुव । तेवयामास		
आ०	तेवयिषीष्ट	तेवयिषीयास्ताम्	तेवयिषीरन्
	तेवयिषीष्ठाः	तेवयिषीयास्थाम्	तेवयिषीढ्वम् / ध्वम्
	तेवयिषीय	तेवयिषीवहि	तेवयिषीमहि
श्व०	तेवयिता	तेवयितारौ	तेवयितारः
	तेवयितासे	तेवयितासाथे	तेवयिताध्वे
	तेवयिताहे	तेवयितास्वहे	तेवयितास्महे
भ०	तेवयिष्यते	तेवयिष्येते	तेवयिष्यन्ते
	तेवयिष्यसे	तेवयिष्येथे	तेवयिष्यध्वे
	तेवयिष्ये	तेवयिष्यावहे	तेवयिष्यामहे
क्रि०	अतेवयिष्यत	अतेवयिष्येताम्	अतेवयिष्यन्त
	अतेवयिष्यथाः	अतेवयिष्येथाम्	अतेवयिष्यध्वम्
	अतेवयिष्ये	अतेवयिष्यावहि	अतेवयिष्यामहि

CC-0. Public Domain. Vipin Kumar Collection, Deoband

Digitized by Madhuban Trust

817 देवृङ् (देव्) देवने ।

व० देवयति देवयतः देवयन्ति
देवयसि देवयथः देवयथ
देवयामि देवयावः देवयामः

स० देवयेत् देवयेताम् देवयेयुः
देवयेः देवयेतम् देवयेत
देवयेयम् देवयेव देवयेम

प० देवयतु देवयतात् देवयताम् देवयन्तु
देवय देवयतात् देवयतम् देवयत
देवयानि देवयाव देवयाम

ह्य० अदेवयत् अदेवयताम् अदेवयन्
अदेवयः अदेवयतम् अदेवयत
अदेवयम् अदेवयाव अदेवयाम

अ० अदिदेवत् अदिदेवताम् अदिदेवन्
अदिदेवः अदिदेवतम् अदिदेवत
अदिदेवम् अदिदेवाव अदिदेवाम

प० देवयाञ्चकार देवयाञ्चकतुः देवयाञ्चक्रुः
देवयाञ्चकर्थ देवयाञ्चक्रथुः देवयाञ्चक्र
देवयाञ्चकार-चकर देवयाञ्चकृव देवयाञ्चकृम

देवयाम्बभूव । देवयामास

आ० देव्यात् देव्यास्ताम् देव्यासुः
देव्याः देव्यास्तम् देव्यास्त
देव्यासम् देव्यास्व देव्यास्म

श्व० देवयिता देवयितारौ देवयितारः
देवयितासि देवयितास्थः देवयितास्थ
देवयितास्मि देवयितास्वः देवयितास्मः

भ० देवयिष्यति देवयिष्यतः देवयिष्यन्ति
देवयिष्यसि देवयिष्यथः देवयिष्यथ
देवयिष्यामि देवयिष्यावः देवयिष्यामः

क्रि० अदेवयिष्यत् अदेवयिष्यताम् अदेवयिष्यन्
अदेवयिष्यः अदेवयिष्यतम् अदेवयिष्यत
अदेवयिष्यम् अदेवयिष्याव अदेवयिष्याम

व० देवयते देवयेते देवयन्ते
देवयसे देवयेथे देवयध्वे
देवये देवयावहे देवयामहे

स० देवयेत देवयेयाताम् देवयेरन्
देवयेथाः देवयेयाथाम् देवयेध्वम्
देवयेय देवयेवहि देवयेमहि

प० देवयताम् देवयेताम् देवयन्ताम्
देवयस्व देवयेथाम् देवयध्वम्
देवयै देवयावहै देवयामहै

ह्य० अदेवयत अदेवयेताम् अदेवयन्त
अदेवयथाः अदेवयेथाम् अदेवयध्वम्
अदेवये अदेवयावहि अदेवयामहि

अ० अदिदेवत अदिदेवेथाम् अदिदेवन्त
अदिदेवथाः अदिदेवेथाम् अदिदेवध्वम्
अदिदेवे अदिदेवावहि अदिदेवामहि

प० देवयाञ्चक्रे देवयाञ्चक्राते देवयाञ्चक्रिरे
देवयाञ्चकृषे देवयाञ्चक्राथे देवयाञ्चकृढ्वे
देवयाञ्चक्रे देवयाञ्चकृवहे देवयाञ्चकृमहे

देवयाम्बभूव । देवयामास

आ० देवयिषीष्ट देवयिषीयास्ताम् देवयिषीरन्
देवयिषीष्ठाः देवयिषीयास्थाम् देवयिषीढ्वम्
ध्वम्
देवयिषीय देवयिषीवहि देवयिषीमहि

श्व० देवयिता देवयितारौ देवयितारः
देवयितासे देवयितासाथे देवयिताध्वे
देवयिताहे देवयितास्वहे देवयितास्महे

भ० देवयिष्यते देवयिष्येते देवयिष्यन्ते
देवयिष्यसे देवयिष्येथे देवयिष्यध्वे
देवयिष्ये देवयिष्यावहे देवयिष्यामहे

क्रि० अदेवयिष्यत अदेवयिष्येताम् अदेवयिष्यन्त
अदेवयिष्यथाः अदेवयिष्येथाम् अदेवयिष्यध्वम्
अदेवयिष्ये अदेवयिष्यावहि अदेवयिष्यामहि

CC-0. Public Domain. Vipin Kumar Collection, Deoband

Digitized by Madhuban Trust

818 षेवृङ् [सेव्) सेवने ।

व०	सेवयति	सेवयतः	सेवयन्ति
	सेवयसि	सेवयथः	सेवयथ
	सेवयामि	सेवयावः	सेवयामः
स०	सेवयेत्	सेवयेताम्	सेवयेयुः
	सेवयेः	सेवयेतम्	सेवयेत
	सेवयेयम्	सेवयेव	सेवयेम
प०	सेवयतु सेवयतात्	सेवयताम्	सेवयन्तु
	सेवय सेवयतात्	सेवयतम्	सेवयत
	सेवयानि	सेवयाव	सेवयाम
ह्य०	असेवयत्	असेवयताम्	असेवयन्
	असेवयः	असेवयतम्	असेवयत
	असेवयम्	असेवयाव	असेवयाम
अ०	असिषेवत्	असिषेवताम्	असिषेवन्
	असिषेवः	असिषेवतम्	असिषेवत
	असिषेवम्	असिषेवाव	असिषेवाम
प०	सेवयाञ्चकार	सेवयाञ्चक्रतुः	सेवयाञ्चक्रुः
	सेवयाञ्चकर्थ	सेवयाञ्चक्रथुः	सेवयाञ्चक्र
	सेवयाञ्चकार-चकर	सेवयाञ्चकृव	सेवयाञ्चकृम

सेवयाम्बभूव । सेवयामास

आ०	सेव्यात्	सेव्यास्ताम्	सेव्यासुः
	सेव्याः	सेव्यास्तम्	सेव्यास्त
	सेव्यासम्	सेव्यास्व	सेव्यास्म
श्व०	सेवयिता	सेवयितारौ	सेवयितारः
	सेवयितासि	सेवयितास्थः	सेवयितास्थ
	सेवयितास्मि	सेवयितास्वः	सेवयितास्मः
भ०	सेवयिष्यति	सेवयिष्यतः	सेवयिष्यन्ति
	सेवयिष्यसि	सेवयिष्यथः	सेवयिष्यथ
	सेवयिष्यामि	सेवयिष्यावः	सेवयिष्यामः
क्रि०	असेवयिष्यत्	असेवयिष्यताम्	असेवयिष्यन्
	असेवयिष्यः	असेवयिष्यतम्	असेवयिष्यत
	असेवयिष्यम्	असेवयिष्याव	असेवयिष्याम

व०	सेवयते	सेवयेते	सेवयन्ते
	सेवयसे	सेवयेथे	सेवयध्वे
	सेवये	सेवयावहे	सेवयामहे
स०	सेवयेत	सेवयेयाताम्	सेवयेरन्
	सेवयेथाः	सेवयेयाथाम्	सेवयेध्वम्
	सेवयेय	सेवयेवहि	सेवयेमहि
प०	सेवयताम्	सेवयेताम्	सेवयन्ताम्
	सेवयस्व	सेवयेथाम्	सेवयध्वम्
	सेवयै	सेवयावहै	सेवयामहै
ह्य०	असेवयत	असेवयेताम्	असेवयन्त
	असेवयथाः	असेवयेथाम्	असेवयध्वम्
	असेवये	असेवयावहि	असेवयामहि
अ०	असिषेवत	असिषेवेताम्	असिषेवन्त
	असिषेवथाः	असिषेवेथाम्	असिषेवध्वम्
	असिषेवे	असिषेवावहि	असिषेवामहि
प०	सेवयाञ्चक्रे	सेवयाञ्चक्राते	सेवयाञ्चक्रिरे
	सेवयाञ्चकृषे	सेवयाञ्चक्राथे	सेवयाञ्चकृढ्वे
	सेवयाञ्चक्रे	सेवयाञ्चकृवहे	सेवयाञ्चकृमहे

सेवयाम्बभूव । सेवयामास

आ०	सेवयिषीष्ट	सेवयिषीयास्ताम्	सेवयिषीरन्
	सेवयिषीष्ठाः	सेवयिषीयास्थाम्	सेवयिषीढ्वम् ध्वम्
	सेवयिषीय	सेवयिषीवहि	सेवयिषीमहि
श्व०	सेवयिता	सेवयितारौ	सेवयितारः
	सेवयितासे	सेवयितासाथे	सेवयिताध्वे
	सेवयिताहे	सेवयितास्वहे	सेवयितास्महे
भ०	सेवयिष्यते	सेवयिष्येते	सेवयिष्यन्ते
	सेवयिष्यसे	सेवयिष्येथे	सेवयिष्यध्वे
	सेवयिष्ये	सेवयिष्यावहे	सेवयिष्यामहे
क्रि०	असेवयिष्यत	असेवयिष्येताम्	असेवयिष्यन्त
	असेवयिष्यथाः	असेवयिष्येथाम्	असेवयिष्यध्वम्
	असेवयिष्ये	असेवयिष्यावहि	असेवयिष्यामहि

CC-0. Public Domain. Vipin Kumar Collection, Deoband

Digitized by Madhuban Trust

819 सेवृङ् [सेवृ) सेवने

व०	सेवयति	सेवयतः	सेवयन्ति
	सेवयसि	सेवयथः	सेवयथ
	सेवयामि	सेवयावः	सेवयामः
स०	सेवयेत्	सेवयेताम्	सेवयेयुः
	सेवयेः	सेवयेतम्	सेवयेत
	सेवयेयम्	सेवयेव	सेवयेम
प०	सेवयतु सेवयतात्	सेवयताम्	सेवयन्तु
	सेवय सेवयतात्	सेवयतम्	सेवयत
	सेवयानि	सेवयाव	सेवयाम
ह्य०	असेवयत्	असेवयताम्	असेवयन्
	असेवयः	असेवयतम्	असेवयत
	असेवयम्	असेवयाव	असेवयाम
अ०	असिसेवत्	असिसेवताम्	असिसेवन्
	असिसेवः	असिसेवतम्	असिसेवत
	असिसेवम्	असिसेवाव	असिसेवाम
प०	सेवयाञ्चकार	सेवयाञ्चक्रतुः	सेवयाञ्चक्रुः
	सेवयाञ्चकर्थ	सेवयाञ्चक्रथुः	सेवयाञ्चक्र
	सेवयाञ्चकार-चकर	सेवयाञ्चकृव	सेवयाञ्चकृम

सेवयाम्बभूव । सेवयामास

आ०	सेव्यात्	सेव्यास्ताम्	सेव्यासुः
	सेव्याः	सेव्यास्तम्	सेव्यास्त
	सेव्यासम्	सेव्यास्व	सेव्यास्म
श्व०	सेवयिता	सेवयितारौ	सेवयितारः
	सेवयितासि	सेवयितास्थः	सेवयितास्थ
	सेवयितास्मि	सेवयितास्वः	सेवयितास्मः
भ०	सेवयिष्यति	सेवयिष्यतः	सेवयिष्यन्ति
	सेवयिष्यसि	सेवयिष्यथः	सेवयिष्यन्ति
	सेवयिष्यामि	सेवयिष्यावः	सेवयिष्यामः
क्रि०	असेवयिष्यत्	असेवयिष्यताम्	असेवयिष्यन्
	असेवयिष्यः	असेवयिष्यतम्	असेवयिष्यत
	असेवयिष्यम्	असेवयिष्याव	असेवयिष्याम

व०	सेवयते	सेवयेते	सेवयन्ते
	सेवयसे	सेवयेथे	सेवयध्वे
	सेवये	सेवयावहे	सेवयामहे
स०	सेवयेत	सेवयेयाताम्	सेवयेरन्
	सेवयेथाः	सेवयेयाथाम्	सेवयेध्वम्
	सेवयेय	सेवयेवहि	सेवयेमहि
प०	सेवयताम्	सेवयेताम्	सेवयन्ताम्
	सेवयस्व	सेवयेथाम्	सेवयध्वम्
	सेवयै	सेवयावहै	सेवयामहै
ह्य०	असेवयत	असेवयेताम	असेवयन्त
	असेवयथाः	असेवयेथाम्	असेवयध्वम्
	असेवये	असेवयावहि	असेवयामहि
अ०	असिसेवत	असिसेवेताम्	असिसेवन्त
	असिसेवथाः	असिसेवेथाम्	असिसेवध्वम्
	असिसेवे	असिसेवावहि	असिसेवामहि
प०	सेवयाञ्चक्रे	सेवयाञ्चक्राते	सेवयाञ्चक्रिरे
	सेवयाञ्चकृषे	सेवयाञ्चक्राथे	सेवयाञ्चकृढ्वे
	सेवयाञ्चक्रे	सेवयाञ्चकृवहे	सेवयाञ्चकृमहे

सेवयाम्बभूव । सेवयामास

आ०	सेवयिषीष्ट	सेवयिषीयास्ताम्	सेवयिषीरन्
	सेवयिषीष्ठाः	सेवयिषीयास्थाम्	सेवयिषीढ्वम्-ध्वम्
	सेवयिषीय	सेवयिषीवहि	सेवयिषीमहि
श्व०	सेवयिता	सेवयितारौ	सेवयितारः
	सेवयितासे	सेवयितासाथे	सेवयिताध्वे
	सेवयिताहे	सेवयितास्वहे	सेवयितास्महे
भ०	सेवयिष्यते	सेवयिष्येते	सेवयिष्यन्ते
	सेवयिष्यसे	सेवयिष्येथे	सेवयिष्यध्वे
	सेवयिष्ये	सेवयिष्यावहे	सेवयिष्यामहे
क्रि०	असेवयिष्यत	असेवयिष्येताम्	असेवयिष्यन्त
	असेवयिष्यथाः	असेवयिष्येथाम्	असेवयिष्यध्वम्
	असेवयिष्ये	असेवयिष्यावहि	असेवयिष्यामहि

CC-0. Public Domain. Vipin Kumar Collection, Deoband

Digitized by Madhuban Trust

820 केवृङ् [केव्) सेवने

व० केवयति केवयत: केवयन्ति
केवयसि केवयथ: केवयथ
केवयामि केवयाव: केवयाम:

स० केवयेत् केवयेताम् केवयेयु:
केवये: केवयेतम् केवयेत
केवयेयम् केवयेव केवयेम

प० केवयतु केवयतात् केवयताम् केवयन्तु
केवय केवयतात् केवयतम् केवयत
केवयानि केवयाव केवयाम

ह्य० अकेवयत् अकेवयताम् अकेवयन्
अकेवय: अकेवयतम् अकेवयत
अकेवयम् अकेवयाव अकेवयाम

अ० अचिकेवत अचिकेवताम् अचिकेवन्
अचिकेव: अचिकेवतम् अचिकेवत
अचिकेवम् अचिकेवाव अचिकेवाम

प० केवयाञ्चकार केवयाञ्चक्रतु: केवयाञ्चक्रु:
केवयाञ्चकर्थ केवयाञ्चक्रथु: केवयाञ्चक्र
केवयाञ्चकार-चकर केवयाञ्चकृव केवयाञ्चकृम
केवयाम्बभूव । केवयामास

आ० केव्यात् केव्यास्ताम् केव्यासु:
केव्या: केव्यास्तम् केव्यास्त
केव्यासम् केव्यास्व केव्यास्म

श्व० केवयिता केवयितारौ केवयितार:
केवयितासि केवयितास्थ: केवयितास्थ
केवयितास्मि केवयितास्व: केवयितास्म:

भ० केवयिष्यति केवयिष्यत: केवयिष्यन्ति
केवयिष्यसि केवयिष्यथ: केवयिष्यन्ति
केवयिष्यामि केवयिष्याव: केवयिष्याम:

क्रि० अकेवयिष्यत् अकेवयिष्यताम् अकेवयिष्यन्
अकेवयिष्य: अकेवयिष्यतम् अकेवयिष्यत
अकेवयिष्यम् अकेवयिष्याव अकेवयिष्याम

व० केवयते केवयेते केवयन्ते
केवयसे केवयेथे केवयध्वे
केवये केवयावहे केवयामहे

स० केवयेत केवयेयाताम् केवयेरन्
केवयेथा: केवयेयाथाम् केवयेध्वम्
केवयेय केवयेवहि केवयेमहि

प० केवयताम् केवयेताम् केवयन्ताम्
केवयस्व केवयेथाम् केवयध्वम्
केवयै केवयावहै केवयामहै

ह्य० अकेवयत अकेवयेताम् अकेवयन्त
अकेवयथा: अकेवयेथाम् अकेवयध्वम्
अकेवये अकेवयावहि अकेवयामहि

अ० अचिकेवत अचिकेवेताम् अचिकेवन्त
अचिकेवथा: अचिकेवेथाम् अचिकेवध्वम्
अचिकेवे अचिकेवावहि अचिकेवामहि

प० केवयाञ्चक्रे केवयाञ्चक्राते केवयाञ्चक्रिरे
केवयाञ्चकृषे केवयाञ्चक्राथे केवयाञ्चकृढ्वे
केवयाञ्चक्रे केवयाञ्चकृवहे केवयाञ्चकृमहे
केवयाम्बभूव । केवयामास

आ० केवयिषीष्ट केवयिषीयास्ताम् केवयिषीरन्
केवयिषीष्ठा: केवयिषीयास्थाम् केवयिषीढ्वम
ध्वम्
केवयिषीय केवयिषीवहि केवयिषीमहि

श्व० केवयिता केवयितारौ केवयितार:
केवयितासे केवयितासाथे केवयिताध्वे
केवयिताहे केवयितास्वहे केवयितास्महे

भ० केवयिष्यते केवयिष्येते केवयिष्यन्ते
केवयिष्यसे केवयिष्येथे केवयिष्यध्वे
केवयिष्ये केवयिष्यावहे केवयिष्यामहे

क्रि० अकेवयिष्यत अकेवयिष्येताम् अकेवयिष्यन्त
अकेवयिष्यथा: अकेवयिष्येथाम् अकेवयिष्यध्वम्
अकेवयिष्ये अकेवयिष्यावहि अकेवयिष्यामहि

CC-0. Public Domain. Vipin Kumar Collection, Deoband

Digitized by Madhuban Trust

821 खेवृङ् [खेव्) सेवने ।

व०	खेवयति	खेवयतः	खेवयन्ति
	खेवयसि	खेवयथः	खेवयथ
	खेवयामि	खेवयावः	खेवयामः
स०	खेवयेत्	खेवयेताम्	खेवयेयुः
	खेवयेः	खेवयेतम्	खेवयेत
	खेवयेयम्	खेवयेव	खेवयेम
प०	खेवयतु खेवयतात्	खेवयताम्	खेवयन्तु
	खेवय खेवयतात्	खेवयतम्	खेवयत
	खेवयानि	खेवयाव	खेवयाम
ह्य०	अखेवयत्	अखेवयताम्	अखेवयन्
	अखेवयः	अखेवयतम्	अखेवयत
	अखेवयम्	अखेवयाव	अखेवयाम
अ०	अचिखेवत्	अचिखेवताम्	अचिखेवन्
	अचिखेवः	अचिखेवतम्	अचिखेवत
	अचिखेवम्	अचिखेवाव	अचिखेवाम
प०	खेवयाञ्चकार	खेवयाञ्चक्रतुः	खेवयाञ्चक्रुः
	खेवयाञ्चकर्थ	खेवयाञ्चक्रथुः	खेवयाञ्चक्र
	खेवयाञ्चकार-चकर	खेवयाञ्चकृव	खेवयाञ्चकृम

खेवयाम्बभूव । खेवयामास

आ०	खेव्यात्	खेव्यास्ताम्	खेव्यासुः
	खेव्याः	खेव्यास्तम्	खेव्यास्त
	खेव्यासम्	खेव्यास्व	खेव्यास्म
श्व०	खेवयिता	खेवयितारौ	खेवयितारः
	खेवयितासि	खेवयितास्थः	खेवयितास्थ
	खेवयितास्मि	खेवयितास्वः	खेवयितास्मः
भ०	खेवयिष्यति	खेवयिष्यतः	खेवयिष्यन्ति
	खेवयिष्यसि	खेवयिष्यथः	खेवयिष्यथ
	खेवयिष्यामि	खेवयिष्यावः	खेवयिष्यामः
क्रि०	अखेवयिष्यत्	अखेवयिष्यताम्	अखेवयिष्यन्
	अखेवयिष्यः	अखेवयिष्यतम्	अखेवयिष्यत
	अखेवयिष्यम्	अखेवयिष्याव	अखेवयिष्याम

व०	खेवयते	खेवयेते	खेवयन्ते
	खेवयसे	खेवयेथे	खेवयध्वे
	खेवये	खेवयावहे	खेवयामहे
स०	खेवयेत	खेवयेयाताम्	खेवयेरन्
	खेवयेथाः	खेवयेयाथाम्	खेवयेध्वम्
	खेवयेय	खेवयेवहि	खेवयेमहि
प०	खेवयताम्	खेवयेताम्	खेवयन्ताम्
	खेवयस्व	खेवयेथाम्	खेवयध्वम्
	खेवयै	खेवयावहै	खेवयामहै
ह्य०	अखेवयत	अखेवयेताम्	अखेवयन्त
	अखेवयथाः	अखेवयेथाम्	अखेवयध्वम्
	अखेवये	अखेवयावहि	अखेवयामहि
अ०	अचिखेवत	अचिखेवेथाम्	अचिखेवन्त
	अचिखेवथाः	अचिखेवेथाम्	अचिखेवध्वम्
	अचिखेवे	अचिखेवावहि	अचिखेवामहि
प०	खेवयाञ्चक्रे	खेवयाञ्चक्राते	खेवयाञ्चक्रिरे
	खेवयाञ्चकृषे	खेवयाञ्चक्राथे	खेवयाञ्चकृढ्वे
	खेवयाञ्चक्रे	खेवयाञ्चकृवहे	खेवयाञ्चकृमहे

खेवयाम्बभूव । खेवयामास

आ०	खेवयिषीष्ट	खेवयिषीयास्ताम्	खेवयिषीरन्
	खेवयिषीष्ठाः	खेवयिषीयास्थाम्	खेवयिषीढ्वम्-ध्वम्
	खेवयिषीय	खेवयिषीवहि	खेवयिषीमहि
श्व०	खेवयिता	खेवयितारौ	खेवयितारः
	खेवयितासे	खेवयितासाथे	खेवयिताध्वे
	खेवयिताहे	खेवयितास्वहे	खेवयितास्महे
भ०	खेवयिष्यते	खेवयिष्येते	खेवयिष्यन्ते
	खेवयिष्यसे	खेवयिष्येथे	खेवयिष्यध्वे
	खेवयिष्ये	खेवयिष्यावहे	खेवयिष्यामहे
क्रि०	अखेवयिष्यत	अखेवयिष्येताम्	अखेवयिष्यन्त
	अखेवयिष्यथाः	अखेवयिष्येथाम्	अखेवयिष्यध्वम्
	अखेवयिष्ये	अखेवयिष्यावहि	अखेवयिष्यामहि

CC-0. Public Domain. Vipin Kumar Collection, Deoband

Digitized by Madhuban Trust

822 गेवृङ् [गेवृ) सेवने ।

व० गेवयति गेवयतः गेवयन्ति
गेवयसि गेवयथः गेवयथ
गेवयामि गेवयावः गेवयामः

स० गेवयेत् गेवयेताम् गेवयेयुः
गेवयेः गेवयेतम् गेवयेत
गेवयेयम् गेवयेव गेवयेम

प० गेवयतु गेवयतात् गेवयताम् गेवयन्तु
गेवय गेवयतात् गेवयतम् गेवयत
गेवयानि गेवयाव गेवयाम

ह्य० अगेवयत् अगेवयताम् अगेवयन्
अगेवयः अगेवयतम् अगेवयत
अगेवयम् अगेवयाव अगेवयाम

अ० अजिगेवत् अजिगेवताम् अजिगेवन्
अजिगेवः अजिगेवतम् अजिगेवत
अजिगेवम् अजिगेवाव अजिगेवाम

प० गेवयाञ्चकार गेवयाञ्चक्रतुः गेवयाञ्चक्रुः
गेवयाञ्चकर्थ गेवयाञ्चक्रथुः गेवयाञ्चक्र
गेवयाञ्चकार-चकर गेवयाञ्चकृव गेवयाञ्चकृम
गेवयाम्बभूव । गेवयामास

आ० गेव्यात् गेव्यास्ताम् गेव्यासुः
गेव्याः गेव्यास्तम् गेव्यास्त
गेव्यासम् गेव्यास्व गेव्यास्म

श्व० गेवयिता गेवयितारौ गेवयितारः
गेवयितासि गेवयितास्थः गेवयितास्थ
गेवयितास्मि गेवयितास्वः गेवयितास्मः

भ० गेवयिष्यति गेवयिष्यतः गेवयिष्यन्ति
गेवयिष्यसि गेवयिष्यथः गेवयिष्यथ
गेवयिष्यामि गेवयिष्यावः गेवयिष्यामः

क्रि० अगेवयिष्यत् अगेवयिष्यताम् अगेवयिष्यन्
अगेवयिष्यः अगेवयिष्यतम् अगेवयिष्यत
अगेवयिष्यम् अगेवयिष्याव अगेवयिष्याम

व० गेवयते गेवयेते गेवयन्ते
गेवयसे गेवयेथे गेवयध्वे
गेवये गेवयावहे गेवयामहे

स० गेवयेत गेवयेयाताम् गेवयेरन्
गेवयेथाः गेवयेयाथाम् गेवयेध्वम्
गेवयेय गेवयेवहि गेवयेमहि

प० गेवयताम् गेवयेताम् गेवयन्ताम्
गेवयस्व गेवयेथाम् गेवयध्वम्
गेवयै गेवयावहै गेवयामहै

ह्य० अगेवयत अगेवयेताम् अगेवयन्त
अगेवयथाः अगेवयेथाम् अगेवयध्वम्
अगेवये अगेवयावहि अगेवयामहि

अ० अजिगेवत अजिगेवेथाम् अजिगेवन्त
अजिगेवथाः अजिगेवेथाम् अजिगेवध्वम्
अजिगेवे अजिगेवावहि अजिगेवामहि

प० गेवयाञ्चक्रे गेवयाञ्चक्राते गेवयाञ्चक्रिरे
गेवयाञ्चकृषे गेवयाञ्चक्राथे गेवयाञ्चकृढ्वे
गेवयाञ्चक्रे गेवयाञ्चकृवहे गेवयाञ्चकृमहे
गेवयाम्बभूव । गेवयामास

आ० गेवयिषीष्ट गेवयिषीयास्ताम् गेवयिषीरन्
गेवयिषीष्ठाः गेवयिषीयास्थाम् गेवयिषीढ्वम् ध्वम्
गेवयिषीय गेवयिषीवहि गेवयिषीमहि

श्व० गेवयिता गेवयितारौ गेवयितारः
गेवयितासे गेवयितासाथे गेवयिताध्वे
गेवयिताहे गेवयितास्वहे गेवयितास्महे

भ० गेवयिष्यते गेवयिष्येते गेवयिष्यन्ते
गेवयिष्यसे गेवयिष्येथे गेवयिष्यध्वे
गेवयिष्ये गेवयिष्यावहे गेवयिष्यामहे

क्रि० अगेवयिष्यत अगेवयिष्येताम् अगेवयिष्यन्त
अगेवयिष्यथाः अगेवयिष्येथाम् अगेवयिष्यध्वम्
अगेवयिष्ये अगेवयिष्यावहि अगेवयिष्यामहि

CC-0. Public Domain. Vipin Kumar Collection, Deoband

Digitized by Madhuban Trust

823 ग्लेवृङ् [ग्लेवृ) सेवने ।

व०	ग्लेवयति	ग्लेवयतः	ग्लेवयन्ति
	ग्लेवयसि	ग्लेवयथः	ग्लेवयथ
	ग्लेवयामि	ग्लेवयावः	ग्लेवयामः
स०	ग्लेवयेत्	ग्लेवयेताम्	ग्लेवयेयुः
	ग्लेवयेः	ग्लेवयेतम्	ग्लेवयेत
	ग्लेवयेयम्	ग्लेवयेव	ग्लेवयेम
प०	ग्लेवयतु ग्लेवयतात्	ग्लेवयताम्	ग्लेवयन्तु
	ग्लेवय ग्लेवयतात्	ग्लेवयतम्	ग्लेवयत
	ग्लेवयानि	ग्लेवयाव	ग्लेवयाम
ह्य०	अग्लेवयत्	अग्लेवयताम्	अग्लेवयन्
	अग्लेवयः	अग्लेवयतम्	अग्लेवयत
	अग्लेवयम्	अग्लेवयाव	अग्लेवयाम
अ०	अजिग्लेवत्	अजिग्लेवताम्	अजिग्लेवन्
	अजिग्लेवः	अजिग्लेवतम्	अजिग्लेवत
	अजिग्लेवम्	अजिग्लेवाव	अजिग्लेवाम
प०	ग्लेवयाञ्चकार	ग्लेवयाञ्चक्रतुः	ग्लेवयाञ्चक्रुः
	ग्लेवयाञ्चकर्थ	ग्लेवयाञ्चक्रथुः	ग्लेवयाञ्चक्र
	ग्लेवयाञ्चकार-चकर	ग्लेवयाञ्चकृव	ग्लेवयाञ्चकृम

ग्लेवयाम्बभूव । ग्लेवयामास

आ०	ग्लेव्यात्	ग्लेव्यास्ताम्	ग्लेव्यासुः
	ग्लेव्याः	ग्लेव्यास्तम्	ग्लेव्यास्त
	ग्लेव्यासम्	ग्लेव्यास्व	ग्लेव्यास्म
श्व०	ग्लेवयिता	ग्लेवयितारौ	ग्लेवयितारः
	ग्लेवयितासि	ग्लेवयितास्थः	ग्लेवयितास्थ
	ग्लेवयितास्मि	ग्लेवयितास्वः	ग्लेवयितास्मः
भ०	ग्लेवयिष्यति	ग्लेवयिष्यतः	ग्लेवयिष्यन्ति
	ग्लेवयिष्यसि	ग्लेवयिष्यथः	ग्लेवयिष्यथ
	ग्लेवयिष्यामि	ग्लेवयिष्यावः	ग्लेवयिष्यामः
क्रि०	अग्लेवयिष्यत्	अग्लेवयिष्यताम्	अग्लेवयिष्यन्
	अग्लेवयिष्यः	अग्लेवयिष्यतम्	अग्लेवयिष्यत
	अग्लेवयिष्यम्	अग्लेवयिष्याव	अग्लेवयिष्याम

व०	ग्लेवयते	ग्लेवयेते	ग्लेवयन्ते
	ग्लेवयसे	ग्लेवयेथे	ग्लेवयध्वे
	ग्लेवये	ग्लेवयावहे	ग्लेवयामहे
स०	ग्लेवयेत	ग्लेवयेयाताम्	ग्लेवयेरन्
	ग्लेवयेथाः	ग्लेवयेयाथाम्	ग्लेवयेध्वम्
	ग्लेवयेय	ग्लेवयेवहि	ग्लेवयेमहि
प०	ग्लेवयताम्	ग्लेवयेताम्	ग्लेवयन्ताम्
	ग्लेवयस्व	ग्लेवयेथाम्	ग्लेवयध्वम्
	ग्लेवयै	ग्लेवयावहै	ग्लेवयामहै
ह्य०	अग्लेवयत	अग्लेवयेताम्	अग्लेवयन्त
	अग्लेवयथाः	अग्लेवयेथाम्	अग्लेवयध्वम्
	अग्लेवये	अग्लेवयावहि	अग्लेवयामहि
अ०	अजिग्लेवत	अजिग्लेवेथाम्	अजिग्लेवन्त
	अजिग्लेवथाः	अजिग्लेवेथाम्	अजिग्लेवध्वम्
	अजिग्लेवे	अजिग्लेवावहि	अजिग्लेवामहि
प०	ग्लेवयाञ्चक्रे	ग्लेवयाञ्चक्राते	ग्लेवयाञ्चक्रिरे
	ग्लेवयाञ्चकृषे	ग्लेवयाञ्चक्राथे	ग्लेवयाञ्चकृढ्वे
	ग्लेवयाञ्चक्रे	ग्लेवयाञ्चकृवहे	ग्लेवयाञ्चकृमहे

ग्लेवयाम्बभूव । ग्लेवयामास

आ०	ग्लेवयिषीष्ट	ग्लेवयिषीयास्ताम्	ग्लेवयिषीरन्
	ग्लेवयिषीष्ठाः	ग्लेवयिषीयास्थाम्	ग्लेवयिषीढ्वम् ध्वम्
	ग्लेवयिषीय	ग्लेवयिषीवहि	ग्लेवयिषीमहि
श्व०	ग्लेवयिता	ग्लेवयितारौ	ग्लेवयितारः
	ग्लेवयितासे	ग्लेवयितासाथे	ग्लेवयिताध्वे
	ग्लेवयिताहे	ग्लेवयितास्वहे	ग्लेवयितास्महे
भ०	ग्लेवयिष्यते	ग्लेवयिष्येते	ग्लेवयिष्यन्ते
	ग्लेवयिष्यसे	ग्लेवयिष्येथे	ग्लेवयिष्यध्वे
	ग्लेवयिष्ये	ग्लेवयिष्यावहे	ग्लेवयिष्यामहे
क्रि०	अग्लेवयिष्यत	अग्लेवयिष्येताम्	अग्लेवयिष्यन्त
	अग्लेवयिष्यथाः	अग्लेवयिष्येथाम्	अग्लेवयिष्यध्वम्
	अग्लेवयिष्ये	अग्लेवयिष्यावहि	अग्लेवयिष्यामहि

CC-0. Public Domain. Vipin Kumar Collection, Deoband

Digitized by Madhuban Trust

824 पेवृङ् [पेव्) सेवने ।

व० पेवयति पेवयतः पेवयन्ति
पेवयसि पेवयथः पेवयथ
पेवयामि पेवयावः पेवयामः

स० पेवयेत् पेवयेताम् पेवयेयुः
पेवयेः पेवयेतम् पेवयेत
पेवयेयम् पेवयेव पेवयेम

प० पेवयतु पेवयतात् पेवयताम् पेवयन्तु
पेवय पेवयतात् पेवयतम् पेवयत
पेवयानि पेवयाव पेवयाम

ह्य० अपेवयत् अपेवयताम् अपेवयन्
अपेवयः अपेवयतम् अपेवयत
अपेवयम् अपेवयाव अपेवयाम

अ० अपिपेवत् अपिपेवताम् अपिपेवन्
अपिपेवः अपिपेवतम् अपिपेवत
अपिपेवम् अपिपेवाव अपिपेवाम

प० पेवयाञ्चकार पेवयाञ्चक्रतुः पेवयाञ्चक्रुः
पेवयाञ्चकर्थ पेवयाञ्चक्रथुः पेवयाञ्चक्र
पेवयाञ्चकार-चकर पेवयाञ्चकृव पेवयाञ्चकृम

पेवयाम्बभूव । पेवयामास

आ० पेव्यात् पेव्यास्ताम् पेव्यासुः
पेव्याः पेव्यास्तम् पेव्यास्त
पेव्यासम् पेव्यास्व पेव्यास्म

श्व० पेवयिता पेवयितारौ पेवयितारः
पेवयितासि पेवयितास्थः पेवयितास्थ
पेवयितास्मि पेवयितास्वः पेवयितास्मः

भ० पेवयिष्यति पेवयिष्यतः पेवयिष्यन्ति
पेवयिष्यसि पेवयिष्यथः पेवयिष्यथ
पेवयिष्यामि पेवयिष्यावः पेवयिष्यामः

क्रि० अपेवयिष्यत् अपेवयिष्यताम् अपेवयिष्यन्
अपेवयिष्यः अपेवयिष्यतम् अपेवयिष्यत
अपेवयिष्यम् अपेवयिष्याव अपेवयिष्याम

व० पेवयते पेवयेते पेवयन्ते
पेवयसे पेवयेथे पेवयध्वे
पेवये पेवयावहे पेवयामहे

स० पेवयेत पेवयेयाताम् पेवयेरन्
पेवयेथाः पेवयेयाथाम् पेवयेध्वम्
पेवयेय पेवयेवहि पेवयेमहि

प० पेवयताम् पेवयेताम् पेवयन्ताम्
पेवयस्व पेवयेथाम् पेवयध्वम्
पेवयै पेवयावहै पेवयामहै

ह्य० अपेवयत अपेवयेताम् अपेवयन्त
अपेवयथाः अपेवयेथाम् अपेवयध्वम्
अपेवये अपेवयावहि अपेवयामहि

अ० अपिपेवत अपिपेवेताम् अपिपेवन्त
अपिपेवथाः अपिपेवेथाम् अपिपेवध्वम्
अपिपेवे अपिपेवावहि अपिपेवामहि

प० पेवयाञ्चक्रे पेवयाञ्चक्राते पेवयाञ्चक्रिरे
पेवयाञ्चकृषे पेवयाञ्चक्राथे पेवयाञ्चकृढ्वे
पेवयाञ्चक्रे पेवयाञ्चकृवहे पेवयाञ्चकृमहे

पेवयाम्बभूव । पेवयामास

आ० पेवयिषीष्ट पेवयिषीयास्ताम् पेवयिषीरन्
पेवयिषीष्ठाः पेवयिषीयास्थाम् पेवयिषीढ्वम्
ध्वम्
पेवयिषीय पेवयिषीवहि पेवयिषीमहि

श्व० पेवयिता पेवयितारौ पेवयितारः
पेवयितासे पेवयितासाथे पेवयिताध्वे
पेवयिताहे पेवयितास्वहे पेवयितास्महे

भ० पेवयिष्यते पेवयिष्येते पेवयिष्यन्ते
पेवयिष्यसे पेवयिष्येथे पेवयिष्यध्वे
पेवयिष्ये पेवयिष्यावहे पेवयिष्यामहे

क्रि० अपेवयिष्यत अपेवयिष्येताम् अपेवयिष्यन्त
अपेवयिष्यथाः अपेवयिष्येथाम् अपेवयिष्यध्वम्
अपेवयिष्ये अपेवयिष्यावहि अपेवयिष्यामहि

CC-0. Public Domain. Vipin Kumar Collection, Deoband

Digitized by Madhuban Trust

825 प्लेवृङ् [प्लेव्) सेवने

व०	प्लेवयति	प्लेवयतः	प्लेवयन्ति
	प्लेवयसि	प्लेवयथः	प्लेवयथ
	प्लेवयामि	प्लेवयावः	प्लेवयामः
स०	प्लेवयेत्	प्लेवयेताम्	प्लेवयेयुः
	प्लेवयेः	प्लेवयेतम्	प्लेवयेत
	प्लेवयेयम्	प्लेवयेव	प्लेवयेम
प०	प्लेवयतु प्लेवयतात्	प्लेवयताम्	प्लेवयन्तु
	प्लेवय प्लेवयतात्	प्लेवयतम्	प्लेवयत
	प्लेवयानि	प्लेवयाव	प्लेवयाम
ह्य०	अप्लेवयत्	अप्लेवयताम्	अप्लेवयन्
	अप्लेवयः	अप्लेवयतम्	अप्लेवयत
	अप्लेवयम्	अप्लेवयाव	अप्लेवयाम
अ०	अपिप्लेवत्	अपिप्लेवताम्	अपिप्लेवन्
	अपिप्लेवः	अपिप्लेवतम्	अपिप्लेवत
	अपिप्लेवम्	अपिप्लेवाव	अपिप्लेवाम
प०	प्लेवयाञ्चकार	प्लेवयाञ्चक्रतुः	प्लेवयाञ्चक्रुः
	प्लेवयाञ्चकर्थ	प्लेवयाञ्चक्रथुः	प्लेवयाञ्चक्र
	प्लेवयाञ्चकार-चकर	प्लेवयाञ्चकृव	प्लेवयाञ्चकृम

प्लेवयाम्बभूव । प्लेवयामास

आ०	प्लेव्यात्	प्लेव्यास्ताम्	प्लेव्यासुः
	प्लेव्याः	प्लेव्यास्तम्	प्लेव्यास्त
	प्लेव्यासम्	प्लेव्यास्व	प्लेव्यास्म
श्व०	प्लेवयिता	प्लेवयितारौ	प्लेवयितारः
	प्लेवयितासि	प्लेवयितास्थः	प्लेवयितास्थ
	प्लेवयितास्मि	प्लेवयितास्वः	प्लेवयितास्मः
भ०	प्लेवयिष्यति	प्लेवयिष्यतः	प्लेवयिष्यन्ति
	प्लेवयिष्यसि	प्लेवयिष्यथः	प्लेवयिष्यथ
	प्लेवयिष्यामि	प्लेवयिष्यावः	प्लेवयिष्यामः
क्रि०	अप्लेवयिष्यत्	अप्लेवयिष्यताम्	अप्लेवयिष्यन्
	अप्लेवयिष्यः	अप्लेवयिष्यतम्	अप्लेवयिष्यत
	अप्लेवयिष्यम्	अप्लेवयिष्याव	अप्लेवयिष्याम

व०	प्लेवयते	प्लेवयेते	प्लेवयन्ते
	प्लेवयसे	प्लेवयेथे	प्लेवयध्वे
	प्लेवये	प्लेवयावहे	प्लेवयामहे
स०	प्लेवयेत	प्लेवयेयाताम्	प्लेवयेरन्
	प्लेवयेथाः	प्लेवयेयाथाम्	प्लेवयेध्वम्
	प्लेवयेय	प्लेवयेवहि	प्लेवयेमहि
प०	प्लेवयताम्	प्लेवयेताम्	प्लेवयन्ताम्
	प्लेवयस्व	प्लेवयेथाम्	प्लेवयध्वम्
	प्लेवयै	प्लेवयावहै	प्लेवयामहै
ह्य०	अप्लेवयत	अप्लेवयेताम्	अप्लेवयन्त
	अप्लेवयथाः	अप्लेवयेथाम्	अप्लेवयध्वम्
	अप्लेवये	अप्लेवयावहि	अप्लेवयामहि
अ०	अपिप्लेवत	अपिप्लेवेताम्	अपिप्लेवन्त
	अपिप्लेवथाः	अपिप्लेवेथाम्	अपिप्लेवध्वम्
	अपिप्लेवे	अपिप्लेवावहि	अपिप्लेवामहि
प०	प्लेवयाञ्चक्रे	प्लेवयाञ्चक्राते	प्लेवयाञ्चक्रिरे
	प्लेवयाञ्चकृषे	प्लेवयाञ्चक्राथे	प्लेवयाञ्चकृढ्वे
	प्लेवयाञ्चक्रे	प्लेवयाञ्चकृवहे	प्लेवयाञ्चकृमहे

प्लेवयाम्बभूव । प्लेवयामास

आ०	प्लेवयिषीष्ट	प्लेवयिषीयास्ताम्	प्लेवयिषीरन्
	प्लेवयिषीष्ठाः	प्लेवयिषीयास्थाम्	प्लेवयिषीढ्वम्, ध्वम्
	प्लेवयिषीय	प्लेवयिषीवहि	प्लेवयिषीमहि
श्व०	प्लेवयिता	प्लेवयितारौ	प्लेवयितारः
	प्लेवयितासे	प्लेवयितासाथे	प्लेवयिताध्वे
	प्लेवयिताहे	प्लेवयितास्वहे	प्लेवयितास्महे
भ०	प्लेवयिष्यते	प्लेवयिष्येते	प्लेवयिष्यन्ते
	प्लेवयिष्यसे	प्लेवयिष्येथे	प्लेवयिष्यध्वे
	प्लेवयिष्ये	प्लेवयिष्यावहे	प्लेवयिष्यामहे
क्रि०	अप्लेवयिष्यत	अप्लेवयिष्येताम्	अप्लेवयिष्यन्त
	अप्लेवयिष्यथाः	अप्लेवयिष्येथाम्	अप्लेवयिष्यध्वम्
	अप्लेवयिष्ये	अप्लेवयिष्यावहि	अप्लेवयिष्यामहि

CC-0. Public Domain. Vipin Kumar Collection, Deoband

Digitized by Madhuban Trust

826 मेवृङ् [मेवृ) सेवने ।

व० मेवयति मेवयतः मेवयन्ति
मेवयसि मेवयथः मेवयथ
मेवयामि मेवयावः मेवयामः

स० मेवयेत् मेवयेताम् मेवयेयुः
मेवयेः मेवयेतम् मेवयेत
मेवयेयम् मेवयेव मेवयेम

प० मेवयतु मेवयतात् मेवयताम् मेवयन्तु
मेवय मेवयतात् मेवयतम् मेवयत
मेवयानि मेवयाव मेवयाम

ह्य० अमेवयत् अमेवयताम् अमेवयन्
अमेवयः अमेवयतम् अमेवयत
अमेवयम् अमेवयाव अमेवयाम

अ० अमिमेवत् अमिमेवताम् अमिमेवन्
अमिमेवः अमिमेवतम् अमिमेवत
अमिमेवम् अमिमेवाव अमिमेवाम

प० मेवयाञ्चकार मेवयाञ्चक्रतुः मेवयाञ्चक्रुः
मेवयाञ्चकर्थ मेवयाञ्चक्रथुः मेवयाञ्चक्र
मेवयाञ्चकार-चकर मेवयाञ्चकृव मेवयाञ्चकृम

मेवयाम्बभूव । मेवयामास

आ० मेव्यात् मेव्यास्ताम् मेव्यासुः
मेव्याः मेव्यास्तम् मेव्यास्त
मेव्यासम् मेव्यास्व मेव्यास्म

श्व० मेवयिता मेवयितारौ मेवयितारः
मेवयितासि मेवयितास्थः मेवयितास्थ
मेवयितास्मि मेवयितास्वः मेवयितास्मः

भ० मेवयिष्यति मेवयिष्यतः मेवयिष्यन्ति
मेवयिष्यसि मेवयिष्यथः मेवयिष्यथ
मेवयिष्यामि मेवयिष्यावः मेवयिष्यामः

क्रि० अमेवयिष्यत् अमेवयिष्यताम् अमेवयिष्यन्
अमेवयिष्यः अमेवयिष्यतम् अमेवयिष्यत
अमेवयिष्यम् अमेवयिष्याव अमेवयिष्याम ।

व० मेवयते मेवयेते मेवयन्ते
मेवयसे मेवयेथे मेवयध्वे
मेवये मेवयावहे मेवयामहे

स० मेवयेत मेवयेयाताम् मेवयेरन्
मेवयेथाः मेवयेयाथाम् मेवयेध्वम्
मेवयेय मेवयेवहि मेवयेमहि

प० मेवयताम् मेवयेताम् मेवयन्ताम्
मेवयस्व मेवयेथाम् मेवयध्वम्
मेवयै मेवयावहै मेवयामहै

ह्य० अमेवयत अमेवयेताम् अमेवयन्त
अमेवयथाः अमेवयेथाम् अमेवयध्वम्
अमेवये अमेवयावहि अमेवयामहि

अ० अमिमेवत अमिमेवेताम् अमिमेवन्त
अमिमेवथाः अमिमेवेथाम् अमिमेवध्वम्
अमिमेवे अमिमेवावहि अमिमेवामहि

प० मेवयाञ्चक्रे मेवयाञ्चक्राते मेवयाञ्चक्रिरे
मेवयाञ्चकृषे मेवयाञ्चक्राथे मेवयाञ्चकृढ्वे
मेवयाञ्चक्रे मेवयाञ्चकृवहे मेवयाञ्चकृमहे

मेवयाम्बभूव । मेवयामास

आ० मेवयिषीष्ट मेवयिषीयास्ताम् मेवयिषीरन्
मेवयिषीष्ठाः मेवयिषीयास्थाम् मेवयिषीढ्वम्
ध्वम्
मेवयिषीय मेवयिषीवहि मेवयिषीमहि

श्व० मेवयिता मेवयितारौ मेवयितारः
मेवयितासे मेवयितासाथे मेवयिताध्वे
मेवयिताहे मेवयितास्वहे मेवयितास्महे

भ० मेवयिष्यते मेवयिष्येते मेवयिष्यन्ते
मेवयिष्यसे मेवयिष्येथे मेवयिष्यध्वे
मेवयिष्ये मेवयिष्यावहे मेवयिष्यामहे

क्रि० अमेवयिष्यत अमेवयिष्येताम् अमेवयिष्यन्त
अमेवयिष्यथाः अमेवयिष्येथाम् अमेवयिष्यध्वम्
अमेवयिष्ये अमेवयिष्यावहि अमेवयिष्यामहि

CC-0. Public Domain. Vipin Kumar Collection, Deoband

Digitized by Madhuban Trust

827 म्लेवृङ् [म्लेवृ) सेवने

व० म्लेवयति म्लेवयतः म्लेवयन्ति
म्लेवयसि म्लेवयथः म्लेवयथ
म्लेवयामि म्लेवयावः म्लेवयामः

स० म्लेवयेत् म्लेवयेताम् म्लेवयेयुः
म्लेवयेः म्लेवयेतम् म्लेवयेत
म्लेवयेयम् म्लेवयेव म्लेवयेम

प० म्लेवयतु म्लेवयतात् म्लेवयताम् म्लेवयन्तु
म्लेवय म्लेवयतात् म्लेवयतम् म्लेवयत
म्लेवयानि म्लेवयाव म्लेवयाम

ह्य० अम्लेवयत् अम्लेवयताम् अम्लेवयन्
अम्लेवयः अम्लेवयतम् अम्लेवयत
अम्लेवयम् अम्लेवयाव अम्लेवयाम

अ० अमिम्लेवत् अमिम्लेवताम् अमिम्लेवन्
अमिम्लेवः अमिम्लेवतम् अमिम्लेवत
अमिम्लेवम् अमिम्लेवाव अमिम्लेवाम

प० म्लेवयाञ्चकार म्लेवयाञ्चक्रतुः म्लेवयाञ्चक्रुः
म्लेवयाञ्चकर्थ म्लेवयाञ्चक्रथुः म्लेवयाञ्चक्र
म्लेवयाञ्चकार-चकर म्लेवयाञ्चकृव म्लेवयाञ्चकृम
म्लेवयाम्बभूव । म्लेवयामास

आ० म्लेव्यात् म्लेव्यास्ताम् म्लेव्यासुः
म्लेव्याः म्लेव्यास्तम् म्लेव्यास्त
म्लेव्यासम् म्लेव्यास्व म्लेव्यास्म

श्व० म्लेवयिता म्लेवयितारौ म्लेवयितारः
म्लेवयितासि म्लेवयितास्थः म्लेवयितास्थ
म्लेवयितास्मि म्लेवयितास्वः म्लेवयितास्मः

भ० म्लेवयिष्यति म्लेवयिष्यतः म्लेवयिष्यन्ति
म्लेवयिष्यसि म्लेवयिष्यथः म्लेवयिष्यथ
म्लेवयिष्यामि म्लेवयिष्यावः म्लेवयिष्यामः

क्रि० अम्लेवयिष्यत् अम्लेवयिष्यताम् अम्लेवयिष्यन्
अम्लेवयिष्यः अम्लेवयिष्यतम् अम्लेवयिष्यत
अम्लेवयिष्यम् अम्लेवयिष्याव अम्लेवयिष्याम

व० म्लेवयते म्लेवयेते म्लेवयन्ते
म्लेवयसे म्लेवयेथे म्लेवयध्वे
म्लेवये म्लेवयावहे म्लेवयामहे

स० म्लेवयेत म्लेवयेयाताम् म्लेवयेरन्
म्लेवयेथाः म्लेवयेयाथाम् म्लेवयेध्वम्
म्लेवयेय म्लेवयेवहि म्लेवयेमहि

प० म्लेवयताम् म्लेवयेताम् म्लेवयन्ताम्
म्लेवयस्व म्लेवयेथाम् म्लेवयध्वम्
म्लेवयै म्लेवयावहै म्लेवयामहै

ह्य० अम्लेवयत अम्लेवयेताम् अम्लेवयन्त
अम्लेवयथाः अम्लेवयेथाम् अम्लेवयध्वम्
अम्लेवये अम्लेवयावहि अम्लेवयामहि

अ० अमिम्लेवत अमिम्लेवेताम् अमिम्लेवन्त
अमिम्लेवथाः अमिम्लेवेथाम् अमिम्लेवध्वम्
अमिम्लेवे अमिम्लेवावहि अमिम्लेवामहि

प० म्लेवयाञ्चक्रे म्लेवयाञ्चक्राते म्लेवयाञ्चक्रिरे
म्लेवयाञ्चकृषे म्लेवयाञ्चक्राथे म्लेवयाञ्चकृढ्वे
म्लेवयाञ्चक्रे म्लेवयाञ्चकृवहे म्लेवयाञ्चकृमहे
म्लेवयाम्बभूव । म्लेवयामास

आ० म्लेवयिषीष्ट म्लेवयिषीयास्ताम् म्लेवयिषीरन्
म्लेवयिषीष्ठाः म्लेवयिषीयास्थाम् म्लेवयिषीढ्वम्
ध्वम्
म्लेवयिषीय म्लेवयिषीवहि म्लेवयिषीमहि

श्व० म्लेवयिता म्लेवयितारौ म्लेवयितारः
म्लेवयितासे म्लेवयितासाथे म्लेवयिताध्वे
म्लेवयिताहे म्लेवयितास्वहे म्लेवयितास्महे

भ० म्लेवयिष्यते म्लेवयिष्येते म्लेवयिष्यन्ते
म्लेवयिष्यसे म्लेवयिष्येथे म्लेवयिष्यध्वे
म्लेवयिष्ये म्लेवयिष्यावहे म्लेवयिष्यामहे

क्रि० अम्लेवयिष्यत अम्लेवयिष्येताम् अम्लेवयिष्यन्त
अम्लेवयिष्यथाः अम्लेवयिष्येथाम् अम्लेवयिष्यध्वम्
अम्लेवयिष्ये अम्लेवयिष्यावहि अम्लेवयिष्यामहि

CC-0. Public Domain. Vipin Kumar Collection, Deoband

Digitized by Madhuban Trust

828 रेवृङ् [रेवृ) गतौ ।

व०	रेवयति	रेवयतः	रेवयन्ति
	रेवयसि	रेवयथः	रेवयथ
	रेवयामि	रेवयावः	रेवयामः
स०	रेवयेत्	रेवयेताम्	रेवयेयुः
	रेवयेः	रेवयेतम्	रेवयेत
	रेवयेयम्	रेवयेव	रेवयेम
प०	रेवयतु रेवयतात्	रेवयताम्	रेवयन्तु
	रेवय रेवयतात्	रेवयतम्	रेवयत
	रेवयाणि	रेवयाव	रेवयाम
ह्य०	अरेवयत्	अरेवयताम्	अरेवयन्
	अरेवयः	अरेवयतम्	अरेवयत
	अरेवयम्	अरेवयाव	अरेवयाम
अ०	अरिरेवत्	अरिरेवताम्	अरिरेवन्
	अरिरेवः	अरिरेवतम्	अरिरेवत
	अरिरेवम्	अरिरेवाव	अरिरेवाम
प०	रेवयाञ्चकार	रेवयाञ्चक्रतुः	रेवयाञ्चक्रुः
	रेवयाञ्चकर्थ	रेवयाञ्चक्रथुः	रेवयाञ्चक्र
	रेवयाञ्चकार-चकर	रेवयाञ्चकृव	रेवयाञ्चकृम

रेवयाम्बभूव । रेवयामास

आ०	रेव्यात्	रेव्यास्ताम्	रेव्यासुः
	रेव्याः	रेव्यास्तम्	रेव्यास्त
	रेव्यासम्	रेव्यास्व	रेव्यास्म
श्व०	रेवयिता	रेवयितारौ	रेवयितारः
	रेवयितासि	रेवयितास्थः	रेवयितास्थ
	रेवयितास्मि	रेवयितास्वः	रेवयितास्मः
भ०	रेवयिष्यति	रेवयिष्यतः	रेवयिष्यन्ति
	रेवयिष्यसि	रेवयिष्यथः	रेवयिष्यथ
	रेवयिष्यामि	रेवयिष्यावः	रेवयिष्यामः
क्रि०	अरेवयिष्यत्	अरेवयिष्यताम्	अरेवयिष्यन्
	अरेवयिष्यः	अरेवयिष्यतम्	अरेवयिष्यत
	अरेवयिष्यम्	अरेवयिष्याव	अरेवयिष्याम

व०	रेवयते	रेवयेते	रेवयन्ते
	रेवयसे	रेवयेथे	रेवयध्वे
	रेवये	रेवयावहे	रेवयामहे
स०	रेवयेत	रेवयेयाताम्	रेवयेरन्
	रेवयेथाः	रेवयेयाथाम्	रेवयेध्वम्
	रेवयेय	रेवयेवहि	रेवयेमहि
प०	रेवयताम्	रेवयेताम्	रेवयन्ताम्
	रेवयस्व	रेवयेथाम्	रेवयध्वम्
	रेवयै	रेवयावहै	रेवयामहै
ह्य०	अरेवयत	अरेवयेताम्	अरेवयन्त
	अरेवयथाः	अरेवयेथाम्	अरेवयध्वम्
	अरेवये	अरेवयावहि	अरेवयामहि
अ०	अरिरेवत	अरिरेवेताम्	अरिरेवन्त
	अरिरेवथाः	अरिरेवेथाम्	अरिरेवध्वम्
	अरिरेवे	अरिरेवावहि	अरिरेवामहि
प०	रेवयाञ्चक्रे	रेवयाञ्चक्राते	रेवयाञ्चक्रिरे
	रेवयाञ्चकृषे	रेवयाञ्चक्राथे	रेवयाञ्चकृढ्वे
	रेवयाञ्चक्रे	रेवयाञ्चकृवहे	रेवयाञ्चकृमहे

रेवयाम्बभूव रेवयामास

आ०	रेवयिषीष्ट	रेवयिषीयास्ताम्	रेवयिषीरन्
	रेवयिषीष्ठाः	रेवयिषीयास्थाम्	रेवयिषीढ्वम्-ध्वम्
	रेवयिषीय	रेवयिषीवहि	रेवयिषीमहि
श्व०	रेवयिता	रेवयितारौ	रेवयितारः
	रेवयितासे	रेवयितासाथे	रेवयिताध्वे
	रेवयिताहे	रेवयितास्वहे	रेवयितास्महे
भ०	रेवयिष्यते	रेवयिष्येते	रेवयिष्यन्ते
	रेवयिष्यसे	रेवयिष्येथे	रेवयिष्यध्वे
	रेवयिष्ये	रेवयिष्यावहे	रेवयिष्यामहे
क्रि०	अरेवयिष्यत	अरेवयिष्येताम्	अरेवयिष्यन्त
	अरेवयिष्यथाः	अरेवयिष्येथाम्	अरेवयिष्यध्वम्
	अरेवयिष्ये	अरेवयिष्यावहि	अरेवयिष्यामहि

829 पवि (पव्) गतौ । 600 पट्वद्रूपाणि

CC-0. Public Domain. Vipin Kumar Collection, Deoband

Digitized by Madhuban Trust

॥ अथ शान्तौ द्वौ ॥

830 काशृङ् (काश्) दीप्तौ ।

व० काशयति काशयतः काशयन्ति
काशयसि काशयथः काशयथ
काशयामि काशयावः काशयामः

स० काशयेत् काशयेताम् काशयेयुः
काशयेः काशयेतम् काशयेत
काशयेयम् काशयेव काशयेम

प० काशयतु काशयतात् काशयताम् काशयन्तु
काशय काशयतात् काशयतम् काशयत
काशयानि काशयाव काशयाम

ह्य० अकाशयत् अकाशयताम् अकाशयन्
अकाशयः अकाशयतम् अकाशयत
अकाशयम् अकाशयाव अकाशयाम

अ० अचकाशत् अचकाशताम् अचकाशन्
अचकाशः अचकाशतम् अचकाशत
अचकाशम् अचकाशाव अचकाशाम

प० काशयाञ्चकार काशयाञ्चक्रतुः काशयाञ्चक्रुः
काशयाञ्चकर्थ काशयाञ्चक्रथुः काशयाञ्चक्र
काशयाञ्चकार-चकर काशयाञ्चकृव काशयाञ्चकृम
काशयाम्बभूव । काशयामास

आ० काश्यात् काश्यास्ताम् काश्यासुः
काश्याः काश्यास्तम् काश्यास्त
काश्यासम् काश्यास्व काश्यास्म

श्व० काशयिता काशयितारौ काशयितारः
काशयितासि काशयितास्थः काशयितास्थ
काशयितास्मि काशयितास्वः काशयितास्मः

भ० काशयिष्यति काशयिष्यतः काशयिष्यन्ति
काशयिष्यसि काशयिष्यथः काशयिष्यथ
काशयिष्यामि काशयिष्यावः काशयिष्यामः

क्रि० अकाशयिष्यत् अकाशयिष्यताम् अकाशयिष्यन्
अकाशयिष्यः अकाशयिष्यतम् अकाशयिष्यत
अकाशयिष्यम् अकाशयिष्याव अकाशयिष्याम

व० काशयते काशयेते काशयन्ते
काशयसे काशयेथे काशयध्वे
काशये काशयावहे काशयामहे

स० काशयेत काशयेयाताम् काशयेरन्
काशयेथाः काशयेयाथाम् काशयेध्वम्
काशयेय काशयेवहि काशयेमहि

प० काशयताम् काशयेताम् काशयन्ताम्
काशयस्व काशयेथाम् काशयध्वम्
काशयै काशयावहै काशयामहै

ह्य० अकाशयत अकाशयेताम् अकाशयन्त
अकाशयथाः अकाशयेथाम् अकाशयध्वम्
अकाशये अकाशयावहि अकाशयामहि

अ० अचकाशत अचकाशेताम् अचकाशन्त
अचकाशथाः अचकाशेथाम् अचकाशध्वम्
अचकाशे अचकाशावहि अचकाशामहि

प० काशयाञ्चक्रे काशयाञ्चक्राते काशयाञ्चक्रिरे
काशयाञ्चकृषे काशयाञ्चक्राथे काशयाञ्चकृढ्वे
काशयाञ्चक्रे काशयाञ्चकृवहे काशयाञ्चकृमहे
काशयाम्बभूव । काशयामास

आ० काशयिषीष्ट काशयिषीयास्ताम् काशयिषीरन्
काशयिषीष्ठाः काशयिषीयास्थाम् काशयिषीढ्वम्
काशयिषीय काशयिषीवहि काशयिषीमहि

श्व० काशयिता काशयितारौ काशयितारः
काशयितासे काशयितासाथे काशयिताध्वे
काशयिताहे काशयितास्वहे काशयितास्महे

भ० काशयिष्यते काशयिष्येते काशयिष्यन्ते
काशयिष्यसे काशयिष्येथे काशयिष्यध्वे
काशयिष्ये काशयिष्यावहे काशयिष्यामहे

क्रि० अकाशयिष्यत अकाशयिष्येताम् अकाशयिष्यन्त
अकाशयिष्यथाः अकाशयिष्येथाम् अकाशयिष्यध्वम्
अकाशयिष्ये अकाशयिष्यावहि अकाशयिष्यामहि

CC-0. Public Domain. Vipin Kumar Collection, Deoband

Digitized by Madhuban Trust

830 क्लेशि (क्लेश्) विबाधने ।

व० क्लेशयति क्लेशयतः क्लेशयन्ति
क्लेशयसि क्लेशयथः क्लेशयथ
क्लेशयामि क्लेशयावः क्लेशयामः

स० क्लेशयेत् क्लेशयेताम् क्लेशयेयुः
क्लेशयेः क्लेशयेतम् क्लेशयेत
क्लेशयेयम् क्लेशयेव क्लेशयेम

प० क्लेशयतु क्लेशयतात् क्लेशयताम् क्लेशयन्तु
क्लेशय क्लेशयतात् क्लेशयतम् क्लेशयत
क्लेशयानि क्लेशयाव क्लेशयाम

ह्य० अक्लेशयत् अक्लेशयताम् अक्लेशयन्
अक्लेशयः अक्लेशयतम् अक्लेशयत
अक्लेशयम् अक्लेशयाव अक्लेशयाम

अ० अचिक्लिशत् अचिक्लिशताम् अचिक्लिशन्
अचिक्लिशः अचिक्लिशतम् अचिक्लिशत
अचिक्लिशम् अचिक्लिशाव अचिक्लिशाम

प० क्लेशयाञ्चकार क्लेशयाञ्चक्रतुः क्लेशयाञ्चक्रुः
क्लेशयाञ्चकर्थ क्लेशयाञ्चक्रथुः क्लेशयाञ्चक्र
क्लेशयाञ्चकार-चकर क्लेशयाञ्चकृव क्लेशयाञ्चकृम

क्लेशयाम्बभूव । क्लेशयामास

आ० क्लेश्यात् क्लेश्यास्ताम् क्लेश्यासुः
क्लेश्याः क्लेश्यास्तम् क्लेश्यास्त
क्लेश्यासम् क्लेश्यास्व क्लेश्यास्म

श्व० क्लेशयिता क्लेशयितारौ क्लेशयितारः
क्लेशयितासि क्लेशयितास्थः क्लेशयितास्थ
क्लेशयितास्मि क्लेशयितास्वः क्लेशयितास्मः

भ० क्लेशयिष्यति क्लेशयिष्यतः क्लेशयिष्यन्ति
क्लेशयिष्यसि क्लेशयिष्यथः क्लेशयिष्यथ
क्लेशयिष्यामि क्लेशयिष्यावः क्लेशयिष्यामः

क्रि० अक्लेशयिष्यत् अक्लेशयिष्यताम् अक्लेशयिष्यन्
अक्लेशयिष्यः अक्लेशयिष्यतम् अक्लेशयिष्यत
अक्लेशयिष्यम् अक्लेशयिष्याव अक्लेशयिष्याम

व० क्लेशयते क्लेशयेते क्लेशयन्ते
क्लेशयसे क्लेशयेथे क्लेशयध्वे
क्लेशये क्लेशयावहे क्लेशयामहे

स० क्लेशयेत क्लेशयेयाताम् क्लेशयेरन्
क्लेशयेथाः क्लेशयेयाथाम् क्लेशयेध्वम्
क्लेशयेय क्लेशयेवहि क्लेशयेमहि

प० क्लेशयताम् क्लेशयेताम् क्लेशयन्ताम्
क्लेशयस्व क्लेशयेथाम् क्लेशयध्वम्
क्लेशयै क्लेशयावहै क्लेशयामहै

ह्य० अक्लेशयत अक्लेशयेताम् अक्लेशयन्त
अक्लेशयथाः अक्लेशयेथाम् अक्लेशयध्वम्
अक्लेशये अक्लेशयावहि अक्लेशयामहि

अ० अचिक्लिशत अचिक्लिशेताम् अचिक्लिशन्त
अचिक्लिशथाः अचिक्लिशेथाम् अचिक्लिशध्वम्
अचिक्लिशे अचिक्लिशावहि अचिक्लिशामहि

प० क्लेशयाञ्चक्रे क्लेशयाञ्चक्राते क्लेशयाञ्चक्रिरे
क्लेशयाञ्चकृषे क्लेशयाञ्चक्राथे क्लेशयाञ्चकृढ्वे
क्लेशयाञ्चक्रे क्लेशयाञ्चकृवहे क्लेशयाञ्चकृमहे

क्लेशयाम्बभूव । क्लेशयामास

आ० क्लेशयिषीष्ट क्लेशयिषीयास्ताम् क्लेशयिषीरन्
क्लेशयिषीष्ठाः क्लेशयिषीयास्थाम् क्लेशयिषीढ्वम्
ध्वम्
क्लेशयिषीय क्लेशयिषीवहि क्लेशयिषीमहि

श्व० क्लेशयिता क्लेशयितारौ क्लेशयितारः
क्लेशयितासे क्लेशयितासाथे क्लेशयिताध्वे
क्लेशयिताहे क्लेशयितास्वहे क्लेशयितास्महे

भ० क्लेशयिष्यते क्लेशयिष्येते क्लेशयिष्यन्ते
क्लेशयिष्यसे क्लेशयिष्येथे क्लेशयिष्यध्वे
क्लेशयिष्ये क्लेशयिष्यावहे क्लेशयिष्यामहे

क्रि० अक्लेशयिष्यत अक्लेशयिष्येताम् अक्लेशयिष्यन्त
अक्लेशयिष्यथाः अक्लेशयिष्येथाम् अक्लेशयिष्यध्वम्
अक्लेशयिष्ये अक्लेशयिष्यावहि अक्लेशयिष्यामहि

CC-0. Public Domain. Vipin Kumar Collection, Deoband

Digitized by Madhuban Trust

॥ अथ पान्ता द्वादश ॥

832 भाषिच् (भाष्) व्यक्तायां वाचि ।

व० भाषयति भाषयतः भाषयन्ति
भाषयसि भाषयथः भाषयथ
भाषयामि भाषयावः भाषयामः

स० भाषयेत् भाषयेताम् भाषयेयुः
भाषयेः भाषयेतम् भाषयेत
भाषयेयम् भाषयेव भाषयेम

प० भाषयतु भाषयतात् भाषयताम् भाषयन्तु
भाषय भाषयतात् भाषयतम् भाषयत
भाषयाणि भाषयाव भाषयाम

ह्य० अभाषयत् अभाषयताम् अभाषयन्
अभाषयः अभाषयतम् अभाषयत
अभाषयम् अभाषयाव अभाषयाम

अ० अबभाषत् अबभाषताम् अबभाषन्
अबभाषः अबभाषतम् अबभाषत
अबभाषम् अबभाषाव अबभाषाम
अबीभषत् अबीभषताम् अबीभषन् इ०

प० भाषयाञ्चकार भाषयाञ्चक्रतुः भाषयाञ्चक्रुः
भाषयाञ्चकर्थ भाषयाञ्चक्रथुः भाषयाञ्चक्र
भाषयाञ्चकार-चकर भाषयाञ्चकृव भाषयाञ्चकृम
भाषयाम्बभूव । भाषयामास

आ० भाष्यात् भाष्यास्ताम् भाष्यासुः
भाष्याः भाष्यास्तम् भाष्यास्त
भाष्यासम् भाष्यास्व भाष्यास्म

श्व० भाषयिता भाषयितारौ भाषयितारः
भाषयितासि भाषयितास्थः भाषयितास्थ
भाषयितास्मि भाषयितास्वः भाषयितास्मः

भ० भाषयिष्यति भाषयिष्यतः भाषयिष्यन्ति
भाषयिष्यसि भाषयिष्यथः भाषयिष्यथ
भाषयिष्यामि भाषयिष्यावः भाषयिष्यामः

क्रि० अभाषयिष्यत् अभाषयिष्यताम् अभाषयिष्यन्
अभाषयिष्यः अभाषयिष्यतम् अभाषयिष्यत
अभाषयिष्यम् अभाषयिष्याव अभाषयिष्याम

व० भाषयते भाषयेते भाषयन्ते
भाषयसे भाषयेथे भाषयध्वे
भाषये भाषयावहे भाषयामहे

स० भाषयेत भाषयेयाताम् भाषयेरन्
भाषयेथाः भाषयेयाथाम् भाषयेध्वम्
भाषयेय भाषयेवहि भाषयेमहि

प० भाषयताम् भाषयेताम् भाषयन्ताम्
भाषयस्व भाषयेथाम् भाषयध्वम्
भाषयै भाषयावहै भाषयामहै

ह्य० अभाषयत अभाषयेताम् अभाषयन्त
अभाषयथाः अभाषयेथाम् अभाषयध्वम्
अभाषये अभाषयावहि अभाषयामहि

अ० अबभाषत अबभाषेताम् अबभाषन्त
अबभाषथाः अबभाषेथाम् अबभाषध्वम्
अबभाषे अबभाषावहि अबभाषामहि
अबीभषत अबीभषेताम् अबीभषन्त इ०

प० भाषयाञ्चक्रे भाषयाञ्चक्राते भाषयाञ्चक्रिरे
भाषयाञ्चकृषे भाषयाञ्चक्राथे भाषयाञ्चकृढ्वे
भाषयाञ्चक्रे भाषयाञ्चकृवहे भाषयाञ्चकृमहे
भाषयाम्बभूव । भाषयामास

आ० भाषयिषीष्ट भाषयिषीयास्ताम् भाषयिषीरन्
भाषयिषीष्ठाः भाषयिषीयास्थाम् भाषयिषीढ्वम्
ध्वम्
भाषयिषीय भाषयिषीवहि भाषयिषीमहि

श्व० भाषयिता भाषयितारौ भाषयितारः
भाषयितासे भाषयितासाथे भाषयिताध्वे
भाषयिताहे भाषयितास्वहे भाषयितास्महे.

भ० भाषयिष्यते भाषयिष्येते भाषयिष्यन्ते
भाषयिष्यसे भाषयिष्येथे भाषयिष्यध्वे
भाषयिष्ये भाषयिष्यावहे भाषयिष्यामहे

क्रि० अभाषयिष्यत अभाषयिष्येताम् अभाषयिष्यन्त
अभाषयिष्यथाः अभाषयिष्येथाम् अभाषयिष्यध्वम्
अभाषयिष्ये अभाषयिष्यावहि अभाषयिष्यामहि

CC-0. Public Domain. Vipin Kumar Collection, Deoband

Digitized by Madhuban Trust

839 गेषृङ् (गेषृ) अन्विच्छायाम् ।

व०	गेषयति	गेषयतः	गेषयन्ति
	गेषयसि	गेषयथः	गेषयथ
	गेषयामि	गेषयावः	गेषयामः
स०	गेषयेत्	गेषयेताम्	गेषयेयुः
	गेषयेः	गेषयेतम्	गेषयेत
	गेषयेयम्	गेषयेव	गेषयेम
प०	गेषयतु गेषयतात्	गेषयताम्	गेषयन्तु
	गेषय गेषयतात्	गेषयतम्	गेषयत
	गेषयाणि	गेषयाव	गेषयाम
ह्य०	अगेषयत्	अगेषयताम्	अगेषयन्
	अगेषयः	अगेषयतम्	अगेषयत
	अगेषयम्	अगेषयाव	अगेषयाम
अ०	अजिगेषत्	अजिगेषताम्	अजिगेषन्
	अजिगेषः	अजिगेषतम्	अजिगेषत
	अजिगेषम्	अजिगेषाव	अजिगेषाम
प०	गेषयाञ्चकार	गेषयाञ्चक्रतुः	गेषयाञ्चक्रुः
	गेषयाञ्चकर्थ	गेषयाञ्चक्रथुः	गेषयाञ्चक्र
	गेषयाञ्चकार-चकर	गेषयाञ्चकृव	गेषयाञ्चकृम

गेषयाम्बभूव । गेषयामास

आ०	गेष्यात्	गेष्यास्ताम्	गेष्यासुः
	गेष्याः	गेष्यास्तम्	गेष्यास्त
	गेष्यासम्	गेष्यास्व	गेष्यास्म
श्व०	गेषयिता	गेषयितारौ	गेषयितारः
	गेषयितासि	गेषयितास्थः	गेषयितास्थ
	गेषयितास्मि	गेषयितास्वः	गेषयितास्मः
भ०	गेषयिष्यति	गेषयिष्यतः	गेषयिष्यन्ति
	गेषयिष्यसि	गेषयिष्यथः	गेषयिष्यथ
	गेषयिष्यामि	गेषयिष्यावः	गेषयिष्यामः
क्रि०	अगेषयिष्यत्	अगेषयिष्यताम्	अगेषयिष्यन्
	अगेषयिष्यः	अगेषयिष्यतम्	अगेषयिष्यत
	अगेषयिष्यम्	अगेषयिष्याव	अगेषयिष्याम

व०	गेषयते	गेषयेते	गेषयन्ते
	गेषयसे	गेषयेथे	गेषयध्वे
	गेषये	गेषयावहे	गेषयामहे
स०	गेषयेत	गेषयेयाताम्	गेषयेरन्
	गेषयेथाः	गेषयेयाथाम्	गेषयेध्वम्
	गेषयेय	गेषयेवहि	गेषयेमहि
प०	गेषयताम्	गेषयेताम्	गेषयन्ताम्
	गेषयस्व	गेषयेथाम्	गेषयध्वम्
	गेषयै	गेषयावहै	गेषयामहै
ह्य०	अगेषयत	अगेषयेताम्	अगेषयन्त
	अगेषयथाः	अगेषयेथाम्	अगेषयध्वम्
	अगेषये	अगेषयावहि	अगेषयामहि
अ०	अजिगेषत	अजिगेषेताम्	अजिगेषन्त
	अजिगेषथाः	अजिगेषेथाम्	अजिगेषध्वम्
	अजिगेषे	अजिगेषावहि	अजिगेषामहि
प०	गेषयाञ्चक्रे	गेषयाञ्चक्राते	गेषयाञ्चक्रिरे
	गेषयाञ्चकृषे	गेषयाञ्चक्राथे	गेषयाञ्चकृढ्वे
	गेदयाञ्चक्रे	गेषयाञ्चकृवहे	गेषयाञ्चकृमहे

गेषयाम्बभूव । गेषयामास

आ०	गेषयिषीष्ट	गेषयिषीयास्ताम्	गेषयिषीरन्
	गेषयिषीष्ठाः	गेषयिषीयास्थाम्	गेषयिषीढ्वम् ध्वम्
	गेषयिषीय	गेषयिषीवहि	गेषयिषीमहि
श्व०	गेषयिता	गेषयितारौ	गेषयितारः
	गेषयितासे	गेषयितासाथे	गेषयिताध्वे
	गेषयिताहे	गेषयितास्वहे	गेषयितास्महे
भ०	गेषयिष्यते	गेषयिष्येते	गेषयिष्यन्ते
	गेषयिष्यसे	गेषयिष्येथे	गेषयिष्यध्वे
	गेषयिष्ये	गेषयिष्यावहे	गेषयिष्यामहे
क्रि०	अगेषयिष्यत	अगेषयिष्येताम्	अगेषयिष्यन्त
	अगेषयिष्यथाः	अगेषयिष्येथाम्	अगेषयिष्यध्वम्
	अगेषयिष्ये	अगेषयिष्यावहि	अगेषयिष्यामहि

CC-0. Public Domain. Vipin Kumar Collection, Deoband

Digitized by Madhuban Trust

835 येषृङ् (येष्) प्रयत्ने ।

व०	येषयति	येषयतः	येषयन्ति
	येषयसि	येषयथः	येषयथ
	येषयामि	येषयावः	येषयामः
स०	येषयेत्	येषयेताम्	येषयेयुः
	येषयेः	येषयेतम्	येषयेत
	येषयेयम्	येषयेव	येषयेम
प०	येषयतु येषयतात्	येषयताम्	येषयन्तु
	येषय येषयतात्	येषयतम्	येषयत
	येषयाणि	येषयाव	येषयाम
ह्य०	अयेषयत्	अयेषयताम्	अयेषयन्
	अयेषयः	अयेषयतम्	अयेषयत
	अयेषयम्	अयेषयाव	अयेषयाम
अ०	अयियेषत्	अयियेषताम्	अयियेषन्
	अयियेषः	अयियेषतम्	अयियेषत
	अयियेषम्	अयियेषाव	अयियेषाम
प०	येषयाञ्चकार	येषयाञ्चक्रतुः	येषयाञ्चक्रुः
	येषयाञ्चकर्थ	येषयाञ्चक्रथुः	येषयाञ्चक्र
	येषयाञ्चकार-चकर	येषयाञ्चकृव	येषयाञ्चकृम

येषयाम्बभूव । येषयामास

आ०	येष्यात्	येष्यास्ताम्	येष्यासुः
	येष्याः	येष्यास्तम्	येष्यास्त
	येष्यासम्	येष्यास्व	येष्यास्म
श्व०	येषयिता	येषयितारौ	येषयितारः
	येषयितासि	येषयितास्थः	येषयितास्थ
	येषयितास्मि	येषयितास्वः	येषयितास्मः
भ०	येषयिष्यति	येषयिष्यतः	येषयिष्यन्ति
	येषयिष्यसि	येषयिष्यथः	येषयिष्यथ
	येषयिष्यामि	येषयिष्यावः	येषयिष्यामः
क्रि०	अयेषयिष्यत्	अयेषयिष्यताम्	अयेषयिष्यम्
	अयेषयिष्यः	अयेषयिष्यतम्	अयेषयिष्यत
	अयेषयिष्यम्	अयेषयिष्याव	अयेषयिष्याम

व०	येषयते	येषयेते	येषयन्ते
	येषयसे	येषयेथे	येषयध्वे
	येषये	येषयावहे	येषयामहे
स०	येषयेत	येषयेयाताम्	येषयेरन्
	येषयेथाः	येषयेयाथाम्	येषयेध्वम्
	येषयेय	येषयेवहि	येषयेमहि
प०	येषयताम्	येषयेताम्	येषयन्ताम्
	येषयस्व	येषयेथाम्	येषयध्वम्
	येषयै	येषयावहै	येषयामहै
ह्य०	अयेषयत	अयेषयेताम्	अयेषयन्त
	अयेषयथाः	अयेषयेथाम्	अयेषयध्वम्
	अयेषये	अयेषयावहि	अयेषयामहि
अ०	अयियेषत	अयियेषेताम्	अयियेषन्त
	अयियेषथाः	अयियेषेथाम्	अयियेषध्वम्
	अयियेषे	अयियेषावहि	अयियेषामहि
प०	येषयाञ्चक्रे	येषयाञ्चक्राते	येषयाञ्चक्रिरे
	येषयाञ्चकृषे	येषयाञ्चक्राथे	येषयाञ्चकृढ्वे
	येषयाञ्चक्रे	येषयाञ्चकृवहे	येषयाञ्चकृमहे

येषयाम्बभूव । येषयामास

आ०	येषयिषीष्ट	येषयिषीयास्ताम्	येषयिषीरन्
	येषयिषीष्ठाः	येषयिषीयास्थाम्	येषयिषीढ्वम् ध्वम्
	येषयिषीय	येषयिषीवहि	येषयिषीमहि
श्व०	येषयिता	येषयितारौ	येषयितारः
	येषयितासे	येषयितासाथे	येषयिताध्वे
	येषयिताहे	येषयितास्वहे	येषयितास्महे
भ०	येषयिष्यते	येषयिष्येते	येषयिष्यन्ते
	येषयिष्यसे	येषयिष्येथे	येषयिष्यध्वे
	येषयिष्ये	येषयिष्यावहे	येषयिष्यामहे
क्रि०	अयेषयिष्यत	अयेषयिष्येताम्	अयेषयिष्यन्त
	अयेषयिष्यथाः	अयेषयिष्येथाम्	अयेषयिष्यध्वम्
	अयेषयिष्ये	अयेषयिष्यावहि	अयेषयिष्यामहि

CC-0. Public Domain. Vipin Kumar Collection, Deoband

Digitized by Madhuban Trust

836 जेषृङ् (जेषृ) गतौ ।

व०	जेषयति	जेषयतः	जेषयन्ति
	जेषयसि	जेषयथः	जेषयथ
	जेषयामि	जेषयावः	जेषयामः
स०	जेषयेत्	जेषयेताम्	जेषयेयुः
	जेषयेः	जेषयेतम्	जेषयेत
	जेषयेयम्	जेषयेव	जेषयेम
प०	जेषयतु जेषयतात्	जेषयताम्	जेषयन्तु
	जेषय जेषयतात्	जेषयतम्	जेषयत
	जेषयाणि	जेषयाव	जेषयाम
ह्य०	अजेषयत्	अजेषयताम्	अजेषयन्
	अजेषयः	अजेषयतम्	अजेषयत
	अजेषयम्	अजेषयाव	अजेषयाम
अ०	अजिजेषत्	अजिजेषताम्	अजिजेषन्
	अजिजेषः	अजिजेषतम्	अजिजेषत
	अजिजेषम्	अजिजेषाव	अजिजेषाम
प०	जेषयाञ्चकार	जेषयाञ्चक्रतुः	जेषयाञ्चक्रुः
	जेषयाञ्चकर्थ	जेषयाञ्चक्रथुः	जेषयाञ्चक
	जेषयाञ्चकार-चकर	जेषयाञ्चकृव	जेषयाञ्चकृम

जेषयाम्बभूव । जेषयामास

आ०	जेष्यात्	जेष्यास्ताम्	जेष्यासुः
	जेष्याः	जेष्यास्तम्	जेष्यास्त
	जेष्यासम्	जेष्यास्व	जेष्यास्म
श्व०	जेषयिता	जेषयितारौ	जेषयितारः
	जेषयितासि	जेषयितास्थः	जेषयितास्थ
	जेषयितास्मि	जेषयितास्वः	जेषयितास्मः
भ०	जेषयिष्यति	जेषयिष्यतः	जेषयिष्यन्ति
	जेषयिष्यसि	जेषयिष्यथः	जेषयिष्यथ
	जेषयिष्यामि	जेषयिष्यावः	जेषयिष्यामः
क्रि०	अजेषयिष्यत्	अजेषयिष्यताम्	अजेषयिष्यन्
	अजेषयिष्यः	अजेषयिष्यतम्	अजेषयिष्यत
	अजेषयिष्यम्	अजेषयिष्याव	अजेषयिष्याम

व०	जेषयते	जेषयेते	जेषयन्ते
	जेषयसे	जेषयेथे	जेषयध्वे
	जेषये	जेषयावहे	जेषयामहे
स०	जेषयेत	जेषयेयाताम्	जेषयेरन्
	जेषयेथाः	जेषयेयाथाम्	जेषयेध्वम्
	जेषयेय	जेषयेवहि	जेषयेमहि
प०	जेषयताम्	जेषयेताम्	जेषयन्ताम्
	जेषयस्व	जेषयेथाम्	जेषयध्वम्
	जेषयै	जेषयावहै	जेषयामहै
ह्य०	अजेषयत	अजेषयेताम्	अजेषयन्त
	अजेषयथाः	अजेषयेथाम्	अजेषयध्वम्
	अजेषये	अजेषयावहि	अजेषयामहि
अ०	अजिजेषत	अजिजेषेताम्	अजिजेषन्त
	अजिजेषथाः	अजिजेषेथाम्	अजिजेषध्वम्
	अजिजेषे	अजिजेषावहि	अजिजेषामहि
प०	जेषयाञ्चक्रे	जेषयाञ्चक्राते	जेषयाञ्चक्रिरे
	जेषयाञ्चकृषे	जेषयाञ्चक्राथे	जेषयाञ्चकृढ्वे
	जेषयाञ्चक्रे	जेषयाञ्चकृवहे	जेषयाञ्चकृमहे

जेषयाम्बभूव । जेषयामास

आ०	जेषयिषीष्ट	जेषयिषीयास्ताम्	जेषयिषीरन्
	जेषयिषीष्ठाः	जेषयिषीयास्थाम्	जेषयिषीढ्वम् ध्वम्
	जेषयिषीय	जेषयिषीवहि	जेषयिषीमहि
श्व०	जेषयिता	जेषयितारौ	जेषयितारः
	जेषयितासे	जेषयितासाथे	जेषयिताध्वे
	जेषयिताहे	जेषयितास्वहे	जेषयितास्महे
भ०	जेषयिष्यते	जेषयिष्येते	जेषयिष्यन्ते
	जेषयिष्यसे	जेषयिष्येथे	जेषयिष्यध्वे
	जेषयिष्ये	जेषयिष्यावहे	जेषयिष्यामहे
क्रि०	अजेषयिष्यत	अजेषयिष्येताम्	अजेषयिष्यन्त
	अजेषयिष्यथा	अजेषयिष्येथाम्	अजेषयिष्यध्वम्
	अजेषयिष्ये	अजेषयिष्यावहि	अजेषयिष्यामहि

CC-0. Public Domain. Vipin Kumar Collection, Deoband

Digitized by Madhuban Trust

837 णेषृङ् (नेषृ) गतौ ।

व० नेषयति नेषयतः नेषयन्ति
नेषयसि नेषयथः नेषयथ
नेषयामि नेषयावः नेषयामः

स० नेषयेत् नेषयेताम् नेषयेयुः
नेषयेः नेषयेतम् नेषयेत
नेषयेयम् नेषयेव नेषयेम

प० नेषयतु नेषयतात् नेषयताम् नेषयन्तु
नेषय नेषयतात् नेषयतम् नेषयत
नेषयाणि नेषयाव नेषयाम

ह्य० अनेषयत् अनेषयताम् अनेषयन्
अनेषयः अनेषयतम् अनेषयत
अनेषयम् अनेषयाव अनेषयाम

अ० अनिनेषत् अनिनेषताम् अनिनेषन्
अनिनेषः अनिनेषतम् अनिनेषत
अनिनेषम् अनिनेषाव अनिनेषाम

प० नेषयाञ्चकार नेषयाञ्चक्रतुः नेषयाञ्चक्रुः
नेषयाञ्चकर्थ नेषयाञ्चक्रथुः नेषयाञ्चक्र
नेषयाञ्चकार-ञ्चकर नेषयाञ्चकृव नेषयाञ्चकृम

नेषयाम्बभूव । नेषयामास

आ० नेष्यात् नेष्यास्ताम् नेष्यासुः
नेष्याः नेष्यास्तम् नेष्यास्त
नेष्यासम् नेष्यास्व नेष्यास्म

श्व० नेषयिता नेषयितारौ नेषयितारः
नेषयितासि नेषयितास्थः नेषयितास्थ
नेषयितास्मि नेषयितास्वः नेषयितास्मः

भ० नेषयिष्यति नेषयिष्यतः नेषयिष्यन्ति
नेषयिष्यसि नेषयिष्यथः नेषयिष्यथ
नेषयिष्यामि नेषयिष्यावः नेषयिष्यामः

क्रि० अनेषयिष्यत् अनेषयिष्यताम् अनेषयिष्यन्
अनेषयिष्यः अनेषयिष्यतम् अनेषयिष्यत
अनेषयिष्यम् अनेषयिष्याव अनेषयिष्याम

व० नेषयते नेषयेते नेषयन्ते
नेषयसे नेषयेथे नेषयध्वे
नेषये नेषयावहे नेषयामहे

स० नेषयेत नेषयेयाताम् नेषयेरन्
नेषयेथाः नेषयेयाथाम् नेषयेध्वम्
नेषयेय नेषयेवहि नेषयेमहि

प० नेषयताम् नेषयेताम् नेषयन्ताम्
नेषयस्व नेषयेथाम् नेषयध्वम्
नेषयै नेषयावहै नेषयामहै

ह्य० अनेषयत अनेषयेताम् अनेषयन्त
अनेषयथाः अनेषयेथाम् अनेषयध्वम्
अनेषये अनेषयावहि अनेषयामहि

अ० अनिनेषत अनिनेषेताम् अनिनेषन्त
अनिनेषथाः अनिनेषेथाम् अनिनेषध्वम्
अनिनेषे अनिनेषावहि अनिनेषामहि

प० नेषयाञ्चक्रे नेषयाञ्चक्राते नेषयाञ्चक्रिरे
नेषयाञ्चकृषे नेषयाञ्चक्राथे नेषयाञ्चकृढ्वे
नेषयाञ्चक्रे नेषयाञ्चकृवहे नेषयाञ्चकृमहे

नेषयाम्बभूव । नेषयामास

आ० नेषयिषीष्ट नेषयिषीयास्ताम् नेषयिषीरन्
नेषयिषीष्ठाः नेषयिषीयास्थाम् नेषयिषीढ्वम्-ध्वम्
नेषयिषीय नेषयिषीवहि नेषयिषीमहि

श्व० नेषयिता नेषयितारौ नेषयितारः
नेषयितासे नेषयितासाथे नेषयिताध्वे
नेषयिताहे नेषयितास्वहे नेषयितास्महे

भ० नेषयिष्यते नेषयिष्येते नेषयिष्यन्ते
नेषयिष्यसे नेषयिष्येथे नेषयिष्यध्वे
नेषयिष्ये नेषयिष्यावहे नेषयिष्यामहे

क्रि० अनेषयिष्यत अनेषयिष्येताम् अनेषयिष्यन्त
अनेषयिष्यथाः अनेषयिष्येथाम् अनेषयिष्यध्वम्
अनेषयिष्ये अनेषयिष्यावहि अनेषयिष्यामहि

CC-0. Public Domain. Vipin Kumar Collection, Deoband

Digitized by Madhuban Trust

838 एषृङ् (एष्) गतौ ।

व० एषयति एषयतः एषयन्ति
एषयसि एषयथः एषयथ
एषयामि एषयावः एषयामः

स० एषयेत् एषयेताम् एषयेयुः
एषयेः एषयेतम् एषयेत
एषयेयम् एषयेव एषयेम

प० एषयतु एषयतात् एषयताम् एषयन्तु
एषय एषयतात् एषयतम् एषयत
एषयाणि एषयाव एषयाम

ह्य० ऐषयत् ऐषयताम् ऐषयन्
ऐषयः ऐषयतम् ऐषयत
ऐषयम् ऐषयाव ऐषयाम

अ० ऐषिषत् ऐषिषताम् ऐषिषन्
ऐषिषः ऐषिषतम् ऐषिषत
ऐषिषम् ऐषिषाव ऐषिषाम

प० एषयाञ्चकार एषयाञ्चक्रतुः एषयाञ्चक्रुः
एषयाञ्चकर्थ एषयाञ्चक्रथुः एषयाञ्चक्र
एषयाञ्चकार-चकर एषयाञ्चकृव एषयाञ्चकृम
एषयाम्बभूव । एषयामास

आ० एष्यात् एष्यास्ताम् एष्यासुः
एष्याः एष्यास्तम् एष्यास्त
एष्यासम् एष्यास्व एष्यास्म

श्व० एषयिता एषयितारौ एषयितारः
एषयितासि एषयितास्थः एषयितास्थ
एषयितास्मि एषयितास्वः एषयितास्मः

भ० एषयिष्यति एषयिष्यतः एषयिष्यन्ति
एषयिष्यसि एषयिष्यथः एषयिष्यथ
एषयिष्यामि एषयिष्यावः एषयिष्यामः

क्रि० ऐषयिष्यत् ऐषयिष्यताम् ऐषयिष्यन्
ऐषयिष्यः ऐषयिष्यतम् ऐषयिष्यत
ऐषयिष्यम् ऐषयिष्याव ऐषयिष्याम

व० एषयते एषयेते एषयन्ते
एषयसे एषयेथे एषयध्वे
एषये एषयावहे एषयामहे

स० एषयेत एषयेयाताम् एषयेरन्
एषयेथाः एषयेयाथाम् एषयेध्वम्
एषयेय एषयेवहि एषयेमहि

प० एषयताम् एषयेताम् एषयन्ताम्
एषयस्व एषयेथाम् एषयध्वम्
एषयै एषयावहै एषयामहै

ह्य० ऐषयत ऐषयेताम् ऐषयन्त
ऐषयथाः ऐषयेथाम् ऐषयध्वम्
ऐषये ऐषयावहि ऐषयामहि

अ० ऐषिषत ऐषिषेताम् ऐषिषन्त
ऐषिषथाः ऐषिषेथाम् ऐषिषध्वम्
ऐषिषे ऐषिषावहि ऐषिषामहि

प० एषयाञ्चक्रे एषयाञ्चक्राते एषयाञ्चक्रिरे
एषयाञ्चकृषे एषयाञ्चक्राथे एषयाञ्चकृढ्वे
एषयाञ्चक्रे एषयाञ्चकृवहे एषयाञ्चकृमहे
एषयाम्बभूव । एषयामास

आ० एषयिषीष्ट एषयिषीयास्ताम् एषयिषीरन्
एषयिषीष्ठाः एषयिषीयास्थाम् एषयिषीढ्वम्
ध्वम्
एषयिषीय एषयिषीवहि एषयिषीमहि

श्व० एषयिता एषयितारौ एषयितारः
एषयितासे एषयितासाथे एषयिताध्वे
एषयिताहे एषयितास्वहे एषयितास्महे

भ० एषयिष्यते एषयिष्येते एषयिष्यन्ते
एषयिष्यसे एषयिष्येथे एषयिष्यध्वे
एषयिष्ये एषयिष्यावहे एषयिष्यामहे

क्रि० ऐषयिष्यत ऐषयिष्येताम् ऐषयिष्यन्त
ऐषयिष्यथाः ऐषयिष्येथाम् ऐषयिष्यध्वम्
ऐषयिष्ये ऐषयिष्यावहि ऐषयिष्यामहि

CC-0. Public Domain. Vipin Kumar Collection, Deoband

Digitized by Madhuban Trust

839 हेषृङ् (हेष्) गतौ ।

व०	हेषयति	हेषयतः	हेषयन्ति
	हेषयसि	हेषयथः	हेषयथ
	हेषयामि	हेषयावः	हेषयामः
स०	हेषयेत्	हेषयेताम्	हेषयेयुः
	हेषयेः	हेषयेतम्	हेषयेत
	हेषययम्	हेषयेव	हेषयेम
प०	हेषयतु हेषयतात्	हेषयताम्	हेषयन्तु
	हेषय हेषयतात्	हेषयतम्	हेषयत
	हेषयाणि	हेषयाव	हेषयाम
ह्य०	अहेषयत्	अहेषयताम्	अहेषयन्
	अहेषयः	अहेषयतम्	अहेषयत
	अहेषयम्	अहेषयाव	अहेषयाम
अ०	अजिहेषत्	अजिहेषताम्	अजिहेषन्
	अजिहेषः	अजिहेषतम्	अजिहेषत
	अजिहेषम्	अजिहेषाव	अजिहेषाम
प०	हेषयाञ्चकार	हेषयाञ्चक्रतुः	हेषयाञ्चक्रुः
	हेषयाञ्चकर्थ	हेषयाञ्चक्रथुः	हेषयाञ्चक्र
	हेषयाञ्चकार-चकर	हेषयाञ्चकृव	हेषयाञ्चकृम

हेषयाम्बभूव । हेषयामास

आ०	हेष्यात्	हेष्यास्ताम्	हेष्यासुः
	हेष्याः	हेष्यास्तम्	हेष्यास्त
	हेष्यासम्	हेष्यास्व	हेष्यास्म
श्व०	हेषयिता	हेषयितारौ	हेषयितारः
	हेषयितासि	हेषयितास्थः	हेषयितास्थ
	हेषयितास्मि	हेषयितास्वः	हेषयितास्मः
भ०	हेषयिष्यति	हेषयिष्यतः	हेषयिष्यन्ति
	हेषयिष्यसि	हेषयिष्यथः	हेषयिष्यथ
	हेषयिष्यामि	हेषयिष्यावः	हेषयिष्यामः
क्रि०	अहेषयिष्यत्	अहेषयिष्यताम्	अहेषयिष्यन्
	अहेषयिष्यः	अहेषयिष्यतम्	अहेषयिष्यत
	अहेषयिष्यम्	अहेषयिष्याव	अहेषयिष्याम

व०	हेषयते	हेषयेते	हेषयन्ते
	हेषयसे	हेषयेथे	हेषयध्वे
	हेषये	हेषयावहे	हेषयामहे
स०	हेषयेत	हेषयेयाताम्	हेषयेरन्
	हेषयेथाः	हेषयेयाथाम्	हेषयेध्वम्
	हेषयेय	हेषयेवहि	हेषयेमहि
प०	हेषयताम्	हेषयेताम्	हेषयन्ताम्
	हेषयस्व	हेषयेथाम्	हेषयध्वम्
	हेषयै	हेषयावहै	हेषयामहै
ह्य०	अहेषयत	अहेषयेताम्	अहेषयन्त
	अहेषयथाः	अहेषयेथाम्	अहेषयध्वम्
	अहेषये	अहेषयावहि	अहेषयामहि
अ०	अजिहेषत	अजिहेषेताम्	अजिहेषन्त
	अजिहेषथाः	अजिहेषेथाम्	अजिहेषध्वम्
	अजिहेषे	अजिहेषावहि	अजिहेषामहि
प०	हेषयाञ्चक्रे	हेषयाञ्चक्राते	हेषयाञ्चक्रिरे
	हेषयाञ्चकृषे	हेषयाञ्चक्राथे	हेषयाञ्चकृढ्वे
	हेषयाञ्चक्रे	हेषयाञ्चकृवहे	हेषयाञ्चकृमहे

हेषयाम्बभूव । हेषयामास

आ०	हेषयिषीष्ट	हेषयिषीयास्ताम्	हेषयिषीरन्
	हेषयिषीष्ठाः	हेषयिषीयास्थाम्	हेषयिषीढ्वम् ध्वम्
	हेषयिषीय	हेषयिषीवहि	हेषयिषीमहि
श्व०	हेषयिता	हेषयितारौ	हेषयितारः
	हेषयितासे	हेषयितासाथे	हेषयिताध्वे
	हेषयिताहे	हेषयितास्वहे	हेषयितास्महे
भ०	हेषयिष्यते	हेषयिष्येते	हेषयिष्यन्ते
	हेषयिष्यसे	हेषयिष्येथे	हेषयिष्यध्वे
	हेषयिष्ये	हेषयिष्यावहे	हेषयिष्यामहे
क्रि०	अहेषयिष्यत	अहेषयिष्येताम्	अहेषयिष्यन्त
	अहेषयिष्यथाः	अहेषयिष्येथाम्	अहेषयिष्यध्वम्
	अहेषयिष्ये	अहेषयिष्यावहि	अहेषयिष्यामहि

CC-0. Public Domain. Vipin Kumar Collection, Deoband

Digitized by Madhuban Trust

840 रेषृङ् (रेष्) अव्यक्ते शब्दे ।

व०	रेषयति	रेषयतः	रेषयन्ति
	रेषयसि	रेषयथः	रेषयथ
	रेषयामि	रेषयावः	रेषयामः
स०	रेषयेत्	रेषयेताम्	रेषयेयुः
	रेषयेः	रेषयेतम्	रेषयेत
	रेषयेयम्	रेषयेव	रेषयेम
प०	रेषयतु रेषयतात्	रेषयताम्	रेषयन्तु
	रेषय रेषयतात्	रेषयतम्	रेषयत
	रेषयाणि	रेषयाव	रेषयाम
ह्य०	अरेषयत्	अरेषयताम्	अरेषयन्
	अरेषयः	अरेषयतम्	अरेषयत
	अरेषयम्	अरेषयाव	अरेषयाम
अ०	अरिरेषत्	अरिरेषताम्	अरिरेषन्
	अरिरेषः	अरिरेषतम्	अरिरेषत
	अरिरेषम्	अरिरेषाव	अरिरेषाम
प०	रेषयाञ्चकार	रेषयाञ्चक्रतुः	रेषयाञ्चक्रुः
	रेषयाञ्चकर्थ	रेषयाञ्चक्रथुः	रेषयाञ्चक्र
	रेषयाञ्चकार-चकर	रेषयाञ्चकृव	रेषयाञ्चकृम
	रेषयाम्बभूव ।	रेषयामास	
आ०	रेष्यात्	रेष्यास्ताम्	रेष्यासुः
	रेष्याः	रेष्यास्तम्	रेष्यास्त
	रेष्यासम्	रेष्यास्व	रेष्यास्म
श्व०	रेषयिता	रेषयितारौ	रेषयितारः
	रेषयितासि	रेषयितास्थः	रेषयितास्थ
	रेषयितास्मि	रेषयितास्वः	रेषयितास्मः
भ०	रेषयिष्यति	रेषयिष्यतः	रेषयिष्यन्ति
	रेषयिष्यसि	रेषयिष्यथः	रेषयिष्यथ
	रेषयिष्यामि	रेषयिष्यावः	रेषयिष्यामः
क्रि०	अरेषयिष्यत्	अरेषयिष्यताम्	अरेषयिष्यन्
	अरेषयिष्यः	अरेषयिष्यतम्	अरेषयिष्यत
	अरेषयिष्यम्	अरेषयिष्याव	अरेषयिष्याम

व०	रेषयते	रेषयेते	रेषयन्ते
	रेषयसे	रेषयेथे	रेषयध्वे
	रेषये	रेषयावहे	रेषयामहे
स०	रेषयेत	रेषयेयाताम्	रेषयेरन्
	रेषयेथाः	रेषयेयाथाम्	रेषयेध्वम्
	रेषयेय	रेषयेवहि	रेषयेमहि
प०	रेषयताम्	रेषयेताम्	रेषयन्ताम्
	रेषयस्व	रेषयेथाम्	रेषयध्वम्
	रेषये	रेषयावहै	रेषयामहै
ह्य०	अरेषयत	अरेषयेताम्	अरेषयन्त
	अरेषयथाः	अरेषयेथाम्	अरेषयध्वम्
	अरेषये	अरेषयावहि	अरेषयामहि
अ०	अरिरेषत	अरिरेषेताम्	अरिरेषन्त
	अरिरेषथाः	अरिरेषेथाम्	अरिरेषध्वम्
	अरिरेषे	अरिरेषावहि	अरिरेषामहि
प०	रेषयाञ्चक्रे	रेषयाञ्चक्राते	रेषयाञ्चक्रिरे
	रेषयाञ्चकृषे	रेषयाञ्चक्राथे	रेषयाञ्चकृढ्वे
	रेषयाञ्चक्रे	रेषयाञ्चकृवहे	रेषयाञ्चकृमहे
	रेषयाम्बभूव ।	रेषयामास	
आ०	रेषयिषीष्ट	रेषयिषीयास्ताम्	रेषयिषीरन्
	रेषयिषीष्ठाः	रेषयिषीयास्थाम्	रेषयिषीढ्वम् ध्वम्
	रेषयिषीय	रेषयिषीवहि	रेषयिषीमहि
श्व०	रेषयिता	रेषयितारौ	रेषयितारः
	रेषयितासे	रेषयितासाथे	रेषयिताध्वे
	रेषयिताहे	रेषयितास्वहे	रेषयितास्महे
भ०	रेषयिष्यते	रेषयिष्येते	रेषयिष्यन्ते
	रेषयिष्यसे	रेषयिष्येथे	रेषयिष्यध्वे
	रेषयिष्ये	रेषयिष्यावहे	रेषयिष्यामहे
क्रि०	अरेषयिष्यत	अरेषयिष्येताम्	अरेषयिष्यन्त
	अरेषयिष्यथाः	अरेषयिष्येथाम्	अरेषयिष्यध्वम्
	अरेषयिष्ये	अरेषयिष्यावहि	अरेषयिष्यामहि

CC-0. Public Domain. Vipin Kumar Collection, Deoband

Digitized by Madhuban Trust

841 हेषृङ् (हेषृ) अव्यक्ते शब्दे ।

व०	हेषयति	हेषयतः	हेषयन्ति
	हेषयसि	हेषयथः	हेषयथ
	हेषयामि	हेषयावः	हेषयामः
स०	हेषयेत्	हेषयेताम्	हेषयेयुः
	हेषयेः	हेषयेतम्	हेषयेत
	हेषयेयम	हेषयेव	हेषयेम

प०	हेषयतु	हेषयतात्	हेषयताम्	हेषयन्तु
	हेषय	हेषयतात्	हेषयतम्	हेषयत
	हेषयाणि		हेषयाव	हेषयाम

ह्य०	अहेषयत्	अहेषयताम्	अहेषयन
	अहेषयः	अहेषयतम्	अहेषयत
	अहेषयम्	अहेषयाव	अहेषयाम
अ०	अजिहेषत्	अजिहेषताम्	अजिहेषन्
	अजिहेषः	अजिहेषतम्	अजिहेषत
	अजिहेषम्	अजिहेषाव	अजिहेषाम
प०	हेषयाञ्चकार	हेषयाञ्चक्रतुः	हेषयाञ्चक्रुः
	हेषयाञ्चकर्थ	हेषयाञ्चक्रथुः	हेषयाञ्चक्र
	हेषयाञ्चकार-चकर	हेषयाञ्चकृव	हेषयाञ्चकृम

हेषयाम्बभूव । हेषयामास

आ०	हेष्यात्	हेष्यास्ताम्	हेष्यासुः
	हेष्याः	हेष्यास्तम्	हेष्यास्त
	हेष्यासम्	हेष्यास्व	हेष्यास्म
श्व०	हेषयिता	हेषयितारौ	हेषयितारः
	हेषयितासि	हेषयितास्थः	हेषयितास्थ
	हेषयितास्मि	हेषयितास्वः	हेषयितास्मः
भ०	हेषयिष्यति	हेषयिष्यतः	हेषयिष्यन्ति
	हेषयिष्यसि	हेषयिष्यथः	हेषयिष्यथ
	हेषयिष्यामि	हेषयिष्यावः	हेषयिष्यामः
क्रि०	अहेषयिष्यत्	अहेषयिष्यताम्	अहेषयिष्यन्
	अहेषयिष्यः	अहेषयिष्यतम्	अहेषयिष्यत
	अहेषयिष्यम्	अहेषयिष्याव	अहेषयिष्याम

व०	हेषयते	हेषयेते	हेषयन्ते
	हेषयसे	हेषयेथे	हेषयध्वे
	हेषये	हेषयावहे	हेषयामहे
स०	हेषयेत	हेषयेयाताम्	हेषयेरन्
	हेषयेथाः	हेषयेयाथाम्	हेषयेध्वम्
	हेषयेय	हेषयेवहि	हेषयेमहि
प०	हेषयताम्	हेषयेताम्	हेषयन्ताम्
	हेषयस्व	हेषयेथाम्	हेषयध्वम्
	हेषयै	हेषयावहै	हेषयामहै
ह्य०	अहेषयत	अहेषयेताम्	अहेषयन्त
	अहेषयथाः	अहेषयेथाम्	अहेषयध्वम्
	अहेषये	अहेषयावहि	अहेषयामहि
अ०	अजिहेषत	अजिहेषेताम्	अजिहेषन्त
	अजिहेषथाः	अजिहेषेथाम्	अजिहेषध्वम्
	अजिहेषे	अजिहेषावहि	अजिहेषामहि
प०	हेषयाञ्चक्रे	हेषयाञ्चक्राते	हेषयाञ्चक्रिरे
	हेषयाञ्चकृषे	हेषयाञ्चक्राथे	हेषयाञ्चकृढ्वे
	हेषयाञ्चक्रे	हेषयाञ्चकृवहे	हेषयाञ्चकृमहे

हेषयाम्बभूव । हेषयामास

आ०	हेषयिषीष्ट	हेषयिषीयास्ताम्	हेषयिषीरन्
	हेषयिषीष्ठाः	हेषयिषीयास्थाम्	हेषयिषीढ्वम् / ध्वम्
	हेषयिषीय	हेषयिषीवहि	हेषयिषीमहि
श्व०	हेषयिता	हेषयितारौ	हेषयितारः
	हेषयितासे	हेषयितासाथे	हेषयिताध्वे
	हेषयिताहे	हेषयितास्वहे	हेषयितास्महे
भ०	हेषयिष्यत	हेषयिष्येते	हेषयिष्यन्ते
	हेषयिष्यसे	हेषयिष्येथे	हेषयिष्यध्वे
	हेषयिष्ये	हेषयिष्यावहे	हेषयिष्यामहे
क्रि०	अहेषयिष्यत	अहेषयिष्येताम्	अहेषयिष्यन्त
	अहेषयिष्यथाः	अहेषयिष्येथाम्	अहेषयिष्यध्वम्
	अहेषयिष्ये	अहेषयिष्यावहि	अहेषयिष्यामहि

CC-0. Public Domain. Vipin Kumar Collection, Deoband

Digitized by Madhuban Trust

842 पर्षि (पर्ष्) स्नेहने ।

व०	पर्षयति	पर्षयतः	पर्षयन्ति
	पर्षयसि	पर्षयथः	पर्षयथ
	पर्षयामि	पर्षयावः	पर्षयामः
स०	पर्षयेत्	पर्षयेताम्	पर्षयेयुः
	पर्षयेः	पर्षयेतम्	पर्षयेत
	पर्षयेयम्	पर्षयेव	पर्षयेम
प०	पर्षयतु पर्षयतात्	पर्षयताम्	पर्षयन्तु
	पर्षय पर्षयतात्	पर्षयतम्	पर्षयत
	पर्षयाणि	पर्षयाव	पर्षयाम
ह्य०	अपर्षयत्	अपर्षयताम्	अपर्षयन्
	अपर्षयः	अपर्षयतम्	अपर्षयत
	अपर्षयम्	अपर्षयाव	अपर्षयाम
अ०	अपपर्षत्	अपपर्षताम्	अपपर्षन्
	अपपर्षः	अपपर्षतम्	अपपर्षत
	अपपर्षम्	अपपर्षाव	अपपर्षाम
प०	पर्षयाञ्चकार	पर्षयाञ्चक्रतुः	पर्षयाञ्चक्रुः
	पर्षयाञ्चकर्थ	पर्षयाञ्चक्रथुः	पर्षयाञ्चक्र
	पर्षयाञ्चकार-चकर	पर्षयाञ्चकृव	पर्षयाञ्चकृम
	पर्षयाम्बभूव । पर्षयामास		
आ०	पर्ष्यात्	पर्ष्यास्ताम्	पर्ष्यासुः
	पर्ष्याः	पर्ष्यास्तम्	पर्ष्यास्त
	पर्ष्यासम्	पर्ष्यास्व	पर्ष्यास्म
श्व०	पर्षयिता	पर्षयितारौ	पर्षयितारः
	पर्षयितासि	पर्षयितास्थः	पर्षयितास्थ
	पर्षयितास्मि	पर्षयितास्वः	पर्षयितास्मः
भ०	पर्षयिष्यति	पर्षयिष्यतः	पर्षयिष्यन्ति
	पर्षयिष्यसि	पर्षयिष्यथः	पर्षयिष्यथ
	पर्षयिष्यामि	पर्षयिष्यावः	दर्षयिष्यामः
क्रि०	अपर्षयिष्यत्	अपर्षयिष्यताम्	अपर्षयिष्यन्
	अपर्षयिष्यः	अपर्षयिष्यतम्	अपर्षयिष्यत
	अपर्षयिष्यम्	अपर्षयिष्याव	अपर्षयिष्याम

व०	पर्षयते	पर्षयेते	पर्षयन्ते
	पर्षयसे	पर्षयेथे	पर्षयध्वे
	पर्षये	पर्षयावहे	पर्षयामहे
स०	पर्षयेत	पर्षयेयाताम्	पर्षयेरन्
	पर्षयेथाः	पर्षयेयाथाम्	पर्षयेध्वम्
	पर्षयेय	पर्षयेवहि	पर्षयेमहि
प०	पर्षयताम्	पर्षयेताम्	पर्षयन्ताम्
	पर्षयस्व	पर्षयेथाम्	पर्षयध्वम्
	पर्षये	पर्षयावहै	पर्षयामहै
ह्य०	अपर्षयत	अपर्षयेताम्	अपर्षयन्त
	अपर्षयथाः	अपर्षयेथाम्	अपर्षयध्वम्
	अपर्षये	अपर्षयावहि	अपर्षयामहि
अ०	अपपर्षत	अपपर्षेताम्	अपपर्षन्त
	अपपर्षथाः	अपपर्षेथाम्	अपपर्षध्वम्
	अपपर्षे	अपपर्षावहि	अपपर्षामहि
प०	पर्षयाञ्चक्रे	पर्षयाञ्चक्राते	पर्षयाञ्चक्रिरे
	पर्षयाञ्चकृषे	पर्षयाञ्चक्राथे	पर्षयाञ्चकृढ्वे
	पर्षयाञ्चक्रे	पर्षयाञ्चकृवहे	पर्षयाञ्चकृमहे
	पर्षयाम्बभूव । पर्षयामास		
आ०	पर्षयिषीष्ट	पर्षयिषीयास्ताम्	पर्षयिषीरन्
	पर्षयिषीष्ठाः	पर्षयिषीयास्थाम्	पर्षयिषीढ्वम् ध्वम्
	पर्षयिषीय	पर्षयिषीवहि	पर्षयिषीमहि
श्व०	पर्षयिता	पर्षयितारौ	पर्षयितारः
	पर्षयितासे	पर्षयितासाथे	पर्षयिताध्वे
	पर्षयिताहे	पर्षयितास्वहे	पर्षयितास्महे
भ०	पर्षयिष्यते	पर्षयिष्येते	पर्षयिष्यन्ते
	पर्षयिष्यसे	पर्षयिष्येथे	पर्षयिष्यध्वे
	पर्षयिष्ये	पर्षयिष्यावहे	पर्षयिष्यामहे
क्रि०	अपर्षयिष्यत	अपर्षयिष्येताम्	अपर्षयिष्यन्त
	अपर्षयिष्यथाः	अपर्षयिष्येथाम्	अपर्षयिष्यध्वम्
	अपर्षयिष्ये	अपर्षयिष्यावहि	अपर्षयिष्यामहि

CC-0. Public Domain. Vipin Kumar Collection, Deoband

Digitized by Madhuban Trust

843 घुषुङ् (घुंषु) कान्तीकरणे ।

व० घुंषयति घुंषयतः घुंषयन्ति
घुंषयसि घुंषयथः घुंषयथ
घुंषयामि घुंषयावः घुंषयामः

स० घुंषयेत् घुंषयेताम् घुंषयेयुः
घुंषयेः घुंषयेतम् घुंषयेत
घुंषयेयम् घुंषयेव घुंषयेम

प० घुंषयतु घुंषयतात् घुंषयताम् घुंषयन्तु
घुंषय घुंषयतात् घुंषयतम् घुंषयत
घुंषयाणि घुंषयाव घुंषयाम

ह्य० अघुंषयत् अघुंषयताम् अघुंषयन्
अघुंषयः अघुंषयतम् अघुंषयत
अघुंषयम् अघुंषयाव अघुंषयाम

अ० अजुघुंषत् अजुघुंषताम् अजुघुंषन्
अजुघुंषः अजुघुंषतम् अजुघुंषत
अजुघुंषम् अजुघुंषाव अजुघुंषाम

प० घुंषयाञ्चकार घुंषयाञ्चक्रतुः घुंषयाञ्चक्रुः
घुंषयाञ्चकर्थ घुंषयाञ्चक्रथुः घुंषयाञ्चक
घुंषयाञ्चकार-चकर घुंषयाञ्चकृव घुंषयाञ्चकृम

घुंषयाम्बभूव । घुंषयामास

आ० घुंष्यात् घुंष्यास्ताम् घुंष्यासुः
घुंष्याः घुंष्यास्तम् घुंष्यास्त
घुंष्यासम् घुंष्यास्व घुंष्यास्म

श्व० घुंषयिता घुंषयितारौ घुंषयितारः
घुंषयितासि घुंषयितास्थः घुंषयितास्थ
घुंषयितास्मि घुंषयितास्वः घुंषयितास्मः

भ० घुंषयिष्यति घुंषयिष्यतः घुंषयिष्यन्ति
घुंषयिष्यसि घुंषयिष्यथः घुंषयिष्यथ
घुंषयिष्यामि घुंषयिष्यावः घुंषयिष्यामः

क्रि० अघुंषयिष्यत् अघुंषयिष्यताम् अघुंषयिष्यन्
अघुंषयिष्यः अघुंषयिष्यतम् अघुंषयिष्यत
अघुंषयिष्यम् अघुंषयिष्याव अघुंषयिष्याम

व० घुंषयते घुंषयेते घुंषयन्ते
घुंषयसे घुंषयेथे घुंषयध्वे
घुंषये घुंषयावहे घुंषयामहे

स० घुंषयेत घुंषयेयाताम् घुंषयेरन्
घुंषयेथाः घुंषयेयाथाम् घुंषयेध्वम्
घुंषयेय घुंषयेवहि घुंषयेमहि

प० घुंषयताम् घुंषयेताम् घुंषयन्ताम्
घुंषयस्व घुंषयेथाम् घुंषयध्वम्
घुंषयै घुंषयावहै घुंषयामहै

ह्य० अघुंषयत अघुंषयेताम् अघुंषयन्त
अघुंषयथाः अघुंषयेथाम् अघुंषयध्वम्
अघुंषये अघुंषयावहि अघुंषयामहि

अ० अजुघुंषत अजुघुंषेताम् अजुघुंषन्त
अजुघुंषथाः अजुघुंषेथाम् अजुघुंषध्वम्
अजुघुंषे अजुघुंषावहि अजुघुंषामहि

प० घुंषयाञ्चक्रे घुंषयाञ्चक्राते घुंषयाञ्चक्रिरे
घुंषयाञ्चकृषे घुंषयाञ्चक्राथे घुंषयाञ्चकृढ्वे
घुंषयाञ्चक्रे घुंषयाञ्चकृवहे घुंषयाञ्चकृमहे

घुंषयाम्बभूव । घुंषयामास

आ० घुंषयिषीष्ट घुंषयिषीयास्ताम् घुंषयिषीरन्
घुंषयिषीष्ठाः घुंषयिषीयास्थाम् घुंषयिषीढ्वम्
-ध्वम्
घुंषयिषीय घुंषयिषीवहि घुंषयिषीमहि

श्व० घुंषयिता घुंषयितारौ घुंषयितारः
घुंषयितासे घुंषयितासाथे घुंषयिताध्वे
घुंषयिताहे घुंषयितास्वहे घुंषयितास्महे

भ० घुंषयिष्यते घुंषयिष्येते घुंषयिष्यन्ते
घुंषयिष्यसे घुंषयिष्येथे घुंषयिष्यध्वे
घुंषयिष्ये घुंषयिष्यावहे घुंषयिष्यामहे

क्रि० अघुंषयिष्यत अघुंषयिष्येताम् अघुंषयिष्यन्त
अघुंषयिष्यथाः अघुंषयिष्येथाम् अघुंषयिष्यध्वम्
अघुंषयिष्ये अघुंषयिष्यावहि अघुंषयिष्यामहि

CC-0. Public Domain. Vipin Kumar Collection, Deoband

Digitized by Madhuban Trust

॥ अथ सान्तास्त्रयादेश ॥

844 स्रंसृङ् (स्रंस्) प्रमादे ।

व० स्रंसयति स्रंसयतः स्रंसयन्ति
स्रंसयसि स्रंसयथः स्रंसयथ
स्रंसयामि स्रंसयावः स्रंसयामः

स० स्रंसयेत् स्रंसयेताम् स्रंसयेयुः
स्रंसयेः स्रंसयेतम् स्रंसयेत
स्रंसयेयम् स्रंसयेव स्रंसयेम

प० स्रंसयतु स्रंसयतात् स्रंसयताम् स्रंसयन्तु
स्रंसय स्रंसयतात् स्रंसयतम् स्रंसयत
स्रंसयानि स्रंसयाव स्रंसयाम

ह्य० अस्रंसयत् अस्रंसयताम् अस्रंसयन्
अस्रंसयः अस्रंसयतम् अस्रंसयत
अस्रंसयम् अस्रंसयाव अस्रंसयाम

अ० असस्रंसत् असस्रंसताम् असस्रंसन्
असस्रंसः असस्रंसतम् असस्रंसत
असस्रंसम् असस्रंसाव असस्रंसाम

प० स्रंसयाञ्चकार स्रंसयाञ्चक्रतुः स्रंसयाञ्चक्रुः
स्रंसयाञ्चकर्थ स्रंसयाञ्चक्रथुः स्रंसयाञ्चक्र
स्रंसयाञ्चकार-चकर स्रंसयाञ्चकृव स्रंसयाञ्चकृम
स्रंसयाम्बभूव । स्रंसयामास

आ० स्रंस्यात् स्रंस्यास्ताम् स्रंस्यासुः
स्रंस्याः स्रंस्यास्तम् स्रंस्यास्त
स्रंस्यासम् स्रंस्यास्व स्रंस्यास्म

श्व० स्रंसयिता स्रंसयितारौ स्रंसयितारः
स्रंसयितासि स्रंसयितास्थः स्रंसयितास्थ
स्रंसयितास्मि स्रंसयितास्वः स्रंसयितास्मः

भ० स्रंसयिष्यति स्रंसयिष्यतः स्रंसयिष्यन्ति
स्रंसयिष्यसि स्रंसयिष्यथः स्रंसयिष्यथ
स्रंसयिष्यामि स्रंसयिष्यावः स्रंसयिष्यामः

क्रि० अस्रंसयिष्यत् अस्रंसयिष्यताम् अस्रंसयिष्यन्
अस्रंसयिष्यः अस्रंसयिष्यतम् अस्रंसयिष्यत
अस्रंसयिष्यम् अस्रंसयिष्याव अस्रंसयिष्याम

व० स्रंसयते स्रंसयेते स्रंसयन्ते
स्रंसयसे स्रंसयेथे स्रंसयध्वे
स्रंसये स्रंसयावहे स्रंसयामहे

स० स्रंसयेत स्रंसयेयाताम् स्रंसयेरन्
स्रंसयेथाः स्रंसयेयाथाम् स्रंसयेध्वम्
स्रंसयेय स्रंसयेवहि स्रंसयेमहि

प० स्रंसयताम् स्रंसयेताम् स्रंसयन्ताम्
स्रंसयस्व स्रंसयेथाम् स्रंसयध्वम्
स्रंसयै स्रंसयावहै स्रंसयामहै

ह्य० अस्रंसयत अस्रंसयेताम् अस्रंसयन्त
अस्रंसयथाः अस्रंसयेथाम् अस्रंसयध्वम्
अस्रंसये अस्रंसयावहि अस्रंसयामहि

अ० असस्रंसत असस्रंसेताम् असस्रंसन्त
असस्रंसथाः असस्रंसेथाम् असस्रंसध्वम्
असस्रंसे असस्रंसावहि असस्रंसामहि

प० स्रंसयाञ्चक्रे स्रंसयाञ्चक्राते स्रंसयाञ्चक्रिरे
स्रंसयाञ्चकृषे स्रंसयाञ्चक्राथे स्रंसयाञ्चकृढ्वे
स्रंसयाञ्चक्रे स्रंसयाञ्चकृवहे स्रंसयाञ्चकृमहे
स्रंसयाम्बभूव । स्रंसयामास

आ० स्रंसयिषीष्ट स्रंसयिषीयास्ताम् स्रंसयिषीरन्
स्रंसयिषीष्ठाः स्रंसयिषीयास्थाम् स्रंसयिषीढ्वम् ध्वम्
स्रंसयिषीय स्रंसयिषीवहि स्रंसयिषीमहि

श्व० स्रंसयिता स्रंसयितारौ स्रंसयितारः
स्रंसयितासे स्रंसयितासाथे स्रंसयिताध्वे
स्रंसयिताहे स्रंसयितास्वहे स्रंसयितास्महे

भ० स्रंसयिष्यते स्रंसयिष्येते स्रंसयिष्यन्ते
स्रंसयिष्यसे स्रंसयिष्येथे स्रंसयिष्यध्वे
स्रंसयिष्ये स्रंसयिष्यावहे स्रंसयिष्यामहे

क्रि० अस्रंसयिष्यत अस्रंसयिष्येताम् अस्रंसयिष्यन्त
अस्रंसयिष्यथाः अस्रंसयिष्येथाम् अस्रंसयिष्यध्वम्
अस्रंसयिष्ये अस्रंसयिष्यावहि अस्रंसयिष्यामहि

CC-0. Public Domain. Vipin Kumar Collection, Deoband

Digitized by Madhuban Trust

845 कासृङ् (कासृ) शब्दकुत्सायाम् ।

व०	कासयति	कासयतः	कासयन्ति
	कासयसि	कासयथः	कासयथ
	कासयामि	कासयावः	कासयामः
स०	कासयेत्	कासयेताम्	कासयेयुः
	कासयेः	कासयेतम्	कासयेत
	कासयेयम्	कासयेव	कासयेम
प०	कासयतु कासयतात्	कासयताम्	कासयन्तु
	कासय कासयतात्	कासयतम्	कासयत
	कासयानि	कासयाव	कासयाम
ह्य०	अकासयत्	अकासयताम्	अकासयन्
	अकासयः	अकासयतम्	अकासयत
	अकासयम्	अकासयाव	अकासयाम
अ०	अचकासत्	अचकासताम्	अचकासन्
	अचकास	अचकासतम्	अचकासत
	अचकासम्	अचकासाव	अचकासाम
प०	कासयाञ्चकार	कासयाञ्चक्रतुः	कासयाञ्चक्रुः
	कासयाञ्चकर्थ	कासयाञ्चक्रथुः	कासयाञ्चक्र
	कासयाञ्चकार-चकर	कासयाञ्चकृव	कासयाञ्चकृम
	कासयाम्बभूव । कासयामास		
आ०	कास्यात्	कास्यास्ताम्	कास्यासुः
	कास्याः	कास्यास्तम्	कास्यास्त
	कास्यासम्	कास्यास्व	कास्यास्म
श्व०	कासयिता	कासयितारौ	कासयितारः
	कासयितासि	कासयितास्थः	कासयितास्थ
	कासयितास्मि	कासयितास्वः	कासयितास्मः
भ०	कासयिष्यति	कासयिष्यतः	कासयिष्यन्ति
	कासयिष्यसि	कासयिष्यथः	कासयिष्यथ
	कासयिष्यामि	कासयिष्यावः	कासयिष्यामः
क्रि०	अकासयिष्यत्	अकासयिष्यताम्	अकासयिष्यन्
	अकासयिष्यः	अकासयिष्यतम्	अकासयिष्यत
	अकासयिष्यम्	अकासयिष्याव	अकासयिष्याम

व०	कासयते	कासयेते	कासयन्ते
	कासयसे	कासयेथे	कासयध्वे
	कासये	कासयावहे	कासयामहे
स०	कासयेत	कासयेयाताम्	कासयेरन्
	कासयेथाः	कासयेयाथाम्	कासयेध्वम्
	कासयेय	कासयेवहि	कासयेमहि
प०	कासयताम्	कासयेताम्	कासयन्ताम्
	कासयस्व	कासयेथाम्	कासयध्वम्
	कासयै	कासयावहै	कासयामहै
ह्य०	अकासयत	अकासयेताम्	अकासयन्त
	अकासयथाः	अकासयेथाम्	अकासयध्वम
	अकासये	अकासयावहि	अकासयामहि
अ०	अचकासत	अचकासेताम्	अचकासन्त
	अचकासथाः	अचकासेथाम्	अचकासध्वम्
	अचकासे	अचकासावहि	अचकासामहि
प०	कासयाञ्चक्रे	कासयाञ्चक्राते	कासयाञ्चक्रिरे
	कासयाञ्चकृषे	कासयाञ्चक्राथे	कासयाञ्चकृढ्वे
	कासयाञ्चक्रे	कासयाञ्चकृवहे	कासयाञ्चकृमहे
	कासयाम्बभूव । कासयामास		
आ०	कासयिषीष्ट	कासयिषीयास्ताम्	कासयिषीरन्
	कासयिषीष्ठाः	कासयिषीयास्थाम्	कासयिषीढ्वम् ध्वम्
	कासयिषीय	कासयिषीवहि	कासयिषीमहि
श्व०	कासयिता	कासयितारौ	कासयितारः
	कासयितासे	कासयितासाथे	कासयिताध्वे
	कासयिताहे	कासयितास्वहे	कासयितास्महे
भ०	कासयिष्यते	कासयिष्येते	कासयिष्यन्ते
	कासयिष्यसे	कासयिष्येथे	कासयिष्यध्वे
	कासयिष्ये	कासयिष्यावहे	कासयिष्यामहे
क्रि०	अकासयिष्यत	अकासयिष्येताम्	अकासयिष्यन्त
	अकासयिष्यथाः	अकासयिष्येथाम्	अकासयिष्यध्वम्
	अकासयिष्ये	अकासयिष्यावहि	अकासयिष्यामहि

CC-0. Public Domain. Vipin Kumar Collection, Deoband

Digitized by Madhuban Trust

846 भासि (भास्) दीप्तौ ।

व० भासयति भासयतः भासयन्ति
भासयसि भासयथः भासयथ
भासयामि भासयावः भासयामः

स० भासयेत् भासयेताम् भासयेयुः
भासयेः भासयेतम् भासयेत
भासयेयम् भासयेव भासयेम

प० भासयतु भासयतात् भासयताम् भासयन्तु
भासय भासयतात् भासयतम् भासयत
भासयानि भासयाव भासयाम

ह्य० अभासयत् अभासयताम् अभासयन्
अभासयः अभासयतम् अभासयत
अभासयम् अभासयाव अभासयाम

अ० अबीभसत् अबीभसताम् अबीभसन्
अबीभसः अबीभसतम् अबीभसत
अबीभसम् अबीभसाव अबीभसाम
अवभासत् अवभासताम् अवभासन् इ०

प० भासयाञ्चकार भासयाञ्चक्रतुः भासयाञ्चक्रुः
भासयाञ्चकर्थ भासयाञ्चक्रथुः भासयाञ्चक्र
भासयाञ्चकार-चकर भासयाञ्चकृव भासयाञ्चकृम
भासयाम्बभूव । भासयामास

आ० भास्यात् भास्यास्ताम् भास्यासुः
भास्याः भास्यास्तम् भास्यास्त
भास्यासम् भास्यास्व भास्यास्म

श्व० भासयिता भासयितारौ भासयितारः
भासयितासि भासयितास्थः भासयितास्थ
भासयितास्मि भासयितास्वः भासयितास्मः

भ० भासयिष्यति भासयिष्यतः भासयिष्यन्ति
भासयिष्यसि भासयिष्यथः भासयिष्यथ
भासयिष्यामि भासयिष्यावः भासयिष्यामः

क्रि० अभासयिष्यत् अभासयिष्यताम् अभासयिष्यन्
अभासयिष्यः अभासयिष्यतम् अभासयिष्यत
अभासयिष्यम् अभासयिष्याव अभासयिष्याम

व० भासयते भासयेते भासयन्ते
भासयसे भासयेथे भासयध्वे
भासये भासयावहे भासयामहे

स० भासयेत भासयेयाताम् भासयेरन्
भासयेथाः भासयेयाथाम् भासयेध्वम्
भासयेय भसयेवहि भासयेमहि

प० भासयताम् भासयेताम् भासयन्ताम्
भासयस्व भासयेथाम् भासयध्वम्
भासयै भासयावहै भासयामहै

ह्य० अभासयत अभासयेताम् अभासयन्त
अभासयथाः अभासयेथाम् अभासयध्वम्
अभासये अभासयावहि अभासयामहि

अ० अबीभसत अबीभसेताम् अबीभसन्त
अबीभसथाः अबीभसेथाम् अबीभसध्वम्
अबीभसे अबीभसावहि अबीभसामहि
अवभासत अवभासेताम् अवभासन्त इ०

प० भासयाञ्चक्रे भासयाञ्चक्राते भासयाञ्चक्रिरे
भासयाञ्चकृषे भासयाञ्चक्राथे भासयाञ्चकृढ्वे
भासयाञ्चक्रे भासयाञ्चकृवहे भासयाञ्चकृमहे
भासयाम्बभूव । भासयामास

आ० भासयिषीष्ट भासयिषीयास्ताम् भासयिषीरन्
भासयिषीष्ठाः भासयिषीयास्थाम् भासयिषीढ्वम्
ध्वम्
भासयिषीय भासयिषीवहि भासयिषीमहि

श्व० भासयिता भासयितारौ भासयितारः
भासयितासे भासयितासाथे भासयिताध्वे
भासयिताहे भासयितास्वहे भासयितास्महे

भ० भासयिष्यते भासयिष्येते भासयिष्यन्ते
भासयिष्यसे भासयिष्येथे भासयिष्यध्वे
भासयिष्ये भासयिष्यावहे भासयिष्यामहे

क्रि० अभासयिष्यत अभासयिष्येताम् अभासयिष्यन्त
अभासयिष्यथाः अभासयिष्येथाम् अभासयिष्यध्वम्
अभासयिष्ये अभासयिष्यावहि अभासयिष्यामहि

CC-0. Public Domain. Vipin Kumar Collection, Deoband

Digitized by Madhuban Trust

847 टुभ्रासि (भ्रास्) दीप्तौ ।

850 भ्लासृङ् (भ्लास्) शब्दे ।

व० भ्रासयति भ्रासयतः भ्रासयन्ति
भ्रासयसि भ्रासयथः भ्रासयथ
भ्रासयामि भ्रासयावः भ्रासयामः

स० भ्रासयेत् भ्रासयेताम् भ्रासयेयुः
भ्रासयेः भ्रासयेतम् भ्रासयेत
भ्रासयेयम् भ्रासयेव भ्रासयेम

प० भ्रासयतु भ्रासयतात् भ्रासयताम् भ्रासयन्तु
भ्रासय भ्रासयतात् भ्रासयतम् भ्रासयत
भ्रासयानि भ्रासयाव भ्रासयाम

ह्य० अभ्रासयत् अभ्रासयताम् अभ्रासयन्
अभ्रासयः अभ्रासयतम् अभ्रासयत
अभ्रासयम् अभ्रासयाव अभ्रासयाम

अ० अबभ्रासत् अबभ्रासताम् अबभ्रासन्
अबभ्रासः अबभ्रासतम् अबभ्रासत
अबभ्रासम् अबभ्रासाव अबभ्रासाम
अबिभ्रसत् अबिभ्रसताम् अबिभ्रसन् ८०

प० भ्रासयाञ्चकार भ्रासयाञ्चक्रतुः भ्रासयाञ्चक्रुः
भ्रासयाञ्चकर्थ भ्रासयाञ्चक्रथुः भ्रासयाञ्चक्र
भ्रासयाञ्चकार-चकर भ्रासयाञ्चकृव भ्रासयाञ्चकृम

भ्रासयाम्बभूव । भ्रासयामास

आ० भ्रास्यात् भ्रास्यास्ताम् भ्रास्यासुः
भ्रास्याः भ्रास्यास्तम् भ्रास्यास्त
भ्रास्यासम् भ्रास्यास्व भ्रास्यास्म

श्व० भ्रासयिता भ्रासयितारौ भ्रासयितारः
भ्रासयितासि भ्रासयितास्थः भ्रासयितास्थ
भ्रासयितास्मि भ्रासयितास्वः भ्रासयितास्मः

भ० भ्रासयिष्यति भ्रासयिष्यतः भ्रासयिष्यन्ति
भ्रासयिष्यसि भ्रासयिष्यथः भ्रासयिष्यथ
भ्रासयिष्यामि भ्रासयिष्यावः भ्रासयिष्यामः

क्रि० अभ्रासयिष्यत् अभ्रासयिष्यताम् अभ्रासयिष्यन्
अभ्रासयिष्यः अभ्रासयिष्यतम् अभ्रासयिष्यत
अभ्रासयिष्यम् अभ्रासयिष्याव अभ्रासयिष्याम

व० भ्रासयते भ्रासयेते भ्रासयन्ते
भ्रासयसे भ्रासयेथे भ्रासयध्वे
भ्रासये भ्रासयावहे भ्रासयामहे

स० भ्रासयेत भ्रासयेयाताम् भ्रासयेरन्
भ्रासयेथाः भ्रासयेयाथाम् भ्रासयेध्वम्
भ्रासयेय भ्रासयेवहि भ्रासयेमहि

प० भ्रासयताम् भ्रासयेताम् भ्रासयन्ताम्
भ्रासयस्व भ्रासयेथाम् भ्रासयध्वम्
भ्रासयै भ्रासयावहै भ्रासयामहै

ह्य० अभ्रासयत अभ्रासयेताम् अभ्रासयन्त
अभ्रासयथाः अभ्रासयेथाम् अभ्रासयध्वम्
अभ्रासये अभ्रासयावहि अभ्रासयामहि

अ० अबभ्रासत अबभ्रासेताम् अबभ्रासन्त
अबभ्रासथाः अबभ्रासेथाम् अबभ्रासध्वम्
अबभ्रासे अबभ्रासावहि अबभ्रासामहि
अबिभ्रासत अबिभ्रासेताम् अबिभ्रासन्त ८०

प० भ्रासयाञ्चक्रे भ्रासयाञ्चक्राते भ्रासयाञ्चक्रिरे
भ्रासयाञ्चकृषे भ्रासयाञ्चक्राथे भ्रासयाञ्चकृढ्वे
भ्रासयाञ्चक्रे भ्रासयाञ्चकृवहे भ्रासयाञ्चकृमहे

भ्रासयाम्बभूव । भ्रासयामास

आ० भ्रासयिषीष्ट भ्रासयिषीयास्ताम् भ्रासयिषीरन्
भ्रासयिषीष्ठाः भ्रासयिषीयास्थाम् भ्रासयिषीढ्वम्
ध्वम्
भ्रासयिषीय भ्रासयिषीवहि भ्रासयिषीमहि

श्व० भ्रासयिता भ्रासयितारौ भ्रासयितारः
भ्रासयितासे भ्रासयितासाथे भ्रासयिताध्वे
भ्रासयिताहे भ्रासयितास्वहे भ्रासयितास्महे

भ० भ्रासयिष्यते भ्रासयिष्येते भ्रासयिष्यन्ते
भ्रासयिष्यसे भ्रासयिष्येथे भ्रासयिष्यध्वे
भ्रासयिष्ये भ्रासयिष्यावहे भ्रासयिष्यामहे

क्रि० अभ्रासयिष्यत अभ्रासयिष्येताम् अभ्रासयिष्यन्त
अभ्रासयिष्यथाः अभ्रासयिष्येथाम् अभ्रासयिष्यध्वम्
अभ्रासयिष्ये अभ्रासयिष्यावहि अभ्रासयिष्यामहि

CC-0. Public Domain. Vipin Kumar Collection, Deoband

Digitized by Madhuban Trust

848 टुभ्लासृङ् (भ्लास्) दीप्तौ ।

व० भ्लासयति भ्लासयतः भ्लासयन्ति
भ्लासयसि भ्लासयथः भ्लासयथ
भ्लासयामि भ्लासयावः भ्लासयामः

स० भ्लासयेत् भ्लासयेताम् भ्लासयेयुः
भ्लासयेः भ्लासयेतम् भ्लासयेत
भ्लासयेयम् भ्लासयेव भ्लासयेम

प० भ्लासयतु भ्लासयतात् भ्लासयताम् भ्लासयन्तु
भ्लासय भ्लासयतात् भ्लासयतम् भ्लासयत
भ्लासयानि भ्लासयाव भ्लासयाम

ह्य० अभ्लासयत् अभ्लासयताम् अभ्लासयन्
अभ्लासयः अभ्लासयतम् अभ्लासयत
अभ्लासयम् अभ्लासयाव अभ्लासयाम

अ० अबभ्लासत् अबभ्लासताम् अबभ्लासन्
अबभ्लासः अबभ्लासतम् अबभ्लासत
अबभ्लासम् अबभ्लासाव अबभ्लासाम

प० भ्लासयाञ्चकार भ्लासयाञ्चक्रतुः भ्लासयाञ्चक्रुः
भ्लासयाञ्चकर्थ भ्लासयाञ्चक्रथुः भ्लासयाञ्चक्र
भ्लासयाञ्चकार-चकर भ्लासयाञ्चकृव भ्लासयाञ्चकृम
भ्लासयाम्बभूव । भ्लासयामास

आ० भ्लास्यात् भ्लास्यास्ताम् भ्लास्यासुः
भ्लास्याः भ्लास्यास्तम् भ्लास्यास्त
भ्लास्यासम् भ्लास्यास्व भ्लास्यास्म

श्व० भ्लासयिता भ्लासयितारौ भ्लासयितारः
भ्लासयितासि भ्लासयितास्थः भ्लासयितास्थ
भ्लासयितास्मि भ्लासयितास्वः भ्लासयितास्मः

भ० भ्लासयिष्यति भ्लासयिष्यतः भ्लासयिष्यन्ति
भ्लासयिष्यसि भ्लासयिष्यथः भ्लासयिष्यथ
भ्लासयिष्यामि भ्लासयिष्यावः भ्लासयिष्यामः

क्रि० अभ्लासयिष्यत् अभ्लासयिष्यताम् अभ्लासयिष्यन्
अभ्लासयिष्यः अभ्लासयिष्यतम् अभ्लासयिष्यत
अभ्लासयिष्यम् अभ्लासयिष्याव अभ्लासयिष्याम

व० भ्लासयते भ्लासयेते भ्लासयन्ते
भ्लासयसे भ्लासयेथे भ्लासयध्वे
भ्लासये भ्लासयावहे भ्लासयामहे

स० भ्लासयेत भ्लासयेयाताम् भ्लासयेरन्
भ्लासयेथाः भ्लासयेयाथाम् भ्लासयेध्वम्
भ्लासयेय भ्लासयेवहि भ्लासयेमहि

प० भ्लासयताम् भ्लासयेताम् भ्लासयन्ताम्
भ्लासयस्व भ्लासयेथाम् भ्लासयध्वम्
भ्लासयै भ्लासयावहै भ्लासयामहै

ह्य० अभ्लासयत अभ्लासयेताम् अभ्लासयन्त
अभ्लासयथाः अभ्लासयेथाम् अभ्लासयध्वम्
अभ्लासये अभ्लासयावहि अभ्लासयामहि

अ० अबभ्लासत अबभ्लासेताम् अबभ्लासन्त
अबभ्लासथाः अबभ्लासेथाम् अबभ्लासध्वम्
अबभ्लासे अबभ्लासावहि अबभ्लासामहि

प० भ्लासयाञ्चक्रे भ्लासयाञ्चक्राते भ्लासयाञ्चक्रिरे
भ्लासयाञ्चकृषे भ्लासयाञ्चक्राथे भ्लासयाञ्चकृढ्वे
भ्लासयाञ्चक्रे भ्लासयाञ्चकृवहे भ्लासयाञ्चकृमहे
भ्लासयाम्बभूव । भ्लासयामास

आ० भ्लासयिषीष्ट भ्लासयिषीयास्ताम् भ्लासयिषीरन्
भ्लासयिषीष्ठाः भ्लासयिषीयास्थाम् भ्लासयिषीढ्वम् / ध्वम्
भ्लासयिषीय भ्लासयिषीवहि भ्लासयिषीमहि

श्व० भ्लासयिता भ्लासयितारौ भ्लासयितारः
भ्लासयितासे भ्लासयितासाथे भ्लासयिताध्वे
भ्लासयिताहे भ्लासयितास्वहे भ्लासयितास्महे

भ० भ्लासयिष्यते भ्लासयिष्येते भ्लासयिष्यन्ते
भ्लासयिष्यसे भ्लासयिष्येथे भ्लासयिष्यध्वे
भ्लासयिष्ये भ्लासयिष्यावहे भ्लासयिष्यामहे

क्रि० अभ्लासयिष्यत अभ्लासयिष्येताम् अभ्लासयिष्यन्त
अभ्लासयिष्यथाः अभ्लासयिष्येथाम् अभ्लासयिष्यध्वम्
अभ्लासयिष्ये अभ्लासयिष्यावहि अभ्लासयिष्यामहि

CC-0. Public Domain. Vipin Kumar Collection, Deoband

Digitized by Madhuban Trust

849 रासङ् (रास्) शब्दे

व० रासयति रासयतः रासयन्ति
रासयसि रासयथः रासयथ
रासयामि रासयावः रासयामः

स० रासयेत् रासयेताम् रासयेयुः
रासयेः रासयेतम् रासयेत
रासयेयम् रासयेव रासयेम

प० रासयतु रासयतात् रासयताम् रासयन्तु
रासय रासयतात् रासयतम् रासयत
रासयानि रासयाव रासयाम

ह्य० अरासयत् अरासयताम् अरासयन्
अरासयः अरासयतम् अरासयत
अरासयम् अरासयाव अरासयाम

अ० अररासत् अररासताम् अररासन्
अररासः अररासतम् अररासत
अररासम् अररासाव अररासाम

प० रासयाञ्चकार रासयाञ्चक्रतुः रासयाञ्चक्रुः
रासयाञ्चकर्थ रासयाञ्चक्रथुः रासयाञ्चक्र
रासयाञ्चकार-चकर रासयाञ्चकृव रासयाञ्चकृम
रासयाम्बभूव । रासयामास

आ० रास्यात् रास्यास्ताम् रास्यासुः
रास्याः रास्यास्तम् रास्यास्त
रास्यासम् रास्यास्व रास्यास्म

श्व० रासयिता रासयितारौ रासयितारः
रासयितासि रासयितास्थः रासयितास्थ
रासयितास्मि रासयितास्वः रासयितास्मः

भ० रासयिष्यति रासयिष्यतः रासयिष्यन्ति
रासयिष्यसि रासयिष्यथः रासयिष्यथ
रासयिष्यामि रासयिष्यावः रासयिष्यामः

क्रि० अरासयिष्यत् अरासयिष्यताम् अरासयिष्यन्
अरासयिष्यः अरासयिष्यतम् अरासयिष्यत
अरासयिष्यम् अरासयिष्याव अरासयिष्याम

व० रासयते रासयेते रासयन्ते
रासयसे रासयेथे रासयध्वे
रासये रासयावहे रासयामहे

स० रासयेत रासयेयाताम् रासयेरन्
रासयेथाः रासयेयाथाम् रासयेध्वम्
रासयेय रासयेवहि रासयेमहि

प० रासयताम् रासयेताम् रासयन्ताम्
रासयस्व रासयेथाम् रासयध्वम्
रासयै रासयावहै रासयामहै

ह्य० अरासयत अरासयेताम् अरासयन्त
अरासयथाः अरासयेथाम् अरासयध्वम्
अरासये अरासयावहि अरासयामहि

अ० अररासत अररासेताम् अररासन्त
अररासथाः अररासेथाम् अररासध्वम्
अररासे अररासावहि अररासामहि

प० रासयाञ्चक्रे रासयाञ्चक्राते रासयाञ्चक्रिरे
रासयाञ्चकृषे रासयाञ्चक्राथे रासयाञ्चकृढ्वे
रासयाञ्चक्रे रासयाञ्चकृवहे रासयाञ्चकृमहे
रासयाम्बभूव । रासयामास

आ० रासयिषीष्ट रासयिषीयास्ताम् रासयिषीरन्
रासयिषीष्ठाः रासयिषीयास्थाम् रासयिषीढ्वम्
ध्वम्
रासयिषीय रासयिषीवहि रासयिषीमहि

श्व० रासयिता रासयितारौ रासयितारः
रासयितासे रासयितासाथे रासयिताध्वे
रासयिताहे रासयितास्वहे रासयितास्महे

भ० रासयिष्यते रासयिष्येते रासयिष्यन्ते
रासयिष्यसे रासयिष्येथे रासयिष्यध्वे
रासयिष्ये रासयिष्यावहे रासयिष्यामहे

क्रि० अरासयिष्यत अरासयिष्येताम् अरासयिष्यन्त
अरासयिष्यथाः अरासयिष्येथाम् अरासयिष्यध्वम्
अरासयिष्ये अरासयिष्यावहि अरासयिष्यामहि

CC-0. Public Domain. Vipin Kumar Collection, Deoband

Digitized by Madhuban Trust

850 णासृङ् (नासृ) शब्दे ।

व०	नासयति	नासयतः	नासयन्ति
	नासयसि	नासयथः	नासयथ
	नासयामि	नासयावः	नासयामः
स०	नासयेत्	नासयेताम्	नासयेयुः
	नासयेः	नासयेतम्	नासयेत
	नासयेयम्	नासयेव	नासयेम
प०	नासयतु नासयतात्	नासयताम्	नासयन्तु
	नासय नासयतात्	नासयतम्	नासयत
	नासयानि	नासयाव	नासयाम
ह्य०	अनासयत्	अनासयताम्	अनासयन्
	अनासयः	अनासयतम्	अनासयत
	अनासयम्	अनासयाव	अनासयाम
अ०	अननासत्	अननासताम्	अननासन्
	अननासः	अननासतम्	अननासत
	अननासम्	अननासाव	अननासाम
प०	नासयाञ्चकार	नासयाञ्चक्रतुः	नासयाञ्चक्रुः
	नासयाञ्चकर्थ	नासयाञ्चक्रथुः	नासयाञ्चक्र
	नासयाञ्चकार-चकर	नासयाञ्चकृव	नासयाञ्चकृम
	नासयाम्बभूव । नासयामास		
आ०	नास्यात्	नास्यास्ताम्	नास्यासुः
	नास्याः	नास्यास्तम्	नास्यास्त
	नास्यासम्	नास्यास्व	नास्यास्म
श्व०	नासयिता	नासयितारौ	नासयितारः
	नासयितासि	नासयितास्थः	नासयितास्थ
	नासयितास्मि	नासयितास्वः	नासयितास्मः
भ०	नासयिष्यति	नासयिष्यतः	नासयिष्यन्ति
	नासयिष्यसि	नासयिष्यथः	नासयिष्यथ
	नासयिष्यामि	नासयिष्यावः	नासयिष्यामः
क्रि०	अनासयिष्यत्	अनासयिष्यताम्	अनासयिष्यन्
	अनासयिष्यः	अनासयिष्यतम्	अनासयिष्यत
	अनासयिष्यम्	अनासयिष्याव	अनासयिष्याम

व	नासयते	नासयेते	नासयन्ते
	नासयसे	नासयेथे	नासयध्वे
	नासये	नासयावहे	नासयामहे
स०	नासयेत	नासयेयाताम्	नासयेरन्
	नासयेथाः	नासयेयाथाम्	नासयेध्वम्
	नासयेय	नासयेवहि	नासयेमहि
प०	नासयताम्	नासयेताम्	नासयन्ताम्
	नासयस्व	नासयेथाम्	नासयध्वम्
	नासयै	नासयावहै	नासयामहै
ह्य०	अनासयत	अनासयेताम्	अनासयन्त
	अनासयथाः	अनासयेथाम्	अनासयध्वम्
	अनासये	अमासयावहि	अनासयामहि
अ०	अननासत	अननासेताम्	अननासन्त
	अननासथाः	अननासेथाम्	अननासध्वम्
	अननासे	अननासावहि	अननासामहि
प०	नासयाञ्चक्रे	नासयाञ्चक्राते	नासयाञ्चक्रिरे
	नासयाञ्चकृषे	नासयाञ्चक्राथे	नासयाञ्चकृढ्वे
	नासयाञ्चक्रे	नासयाञ्चकृवहे	नासयाञ्चकृमहे
	नासयाम्बभूव । नासयामास		
आ०	नासयिषीष्ट	नासयिषीयास्ताम्	नासयिषीरन्
	नासयिषीष्ठाः	नासयिषीयास्थाम्	नासयिषीढ्वम् ध्वम्
	नासयिषीय	नासयिषीवहि	नासयिषीमहि
श्व०	नासयिता	नासयितारौ	नासयितारः
	नासयितासे	नासयितासाथे	नासयिताध्वे
	नासयिताहे	नासयितास्वहे	नासयितास्महे
भ०	नासयिष्यते	नासयिष्येते	नासयिष्यन्ते
	नासयिष्यसे	नासयिष्येथे	नासयिष्यध्वे
	नासयिष्ये	नासयिष्यावहे	नासयिष्यामहे
क्रि०	अनासयिष्यत	अनासयिष्येताम्	अनासयिष्यन्त
	अनासयिष्यथाः	अनासयिष्येथाम्	अनासयिष्यध्वम्
	अनासयिष्ये	अनासयिष्यावहि	अनासयिष्यामहि

CC-0. Public Domain. Vipin Kumar Collection, Deoband

Digitized by Madhuban Trust

851 णसि (नस्) कौटिल्ये ।

व०	नासयति	नासयतः	नासयन्ति
	नासयसि	नासयथः	नासयथ
	नासयामि	नासयावः	नासयामः
स०	नासयेत्	नासयेताम्	नासयेयुः
	नासयेः	नासयेतम्	नासयेत
	नासयेयम्	नासयेव	नासयेम
प०	नासयतु नासयतात्	नासयताम्	नासयन्तु
	नासय नासयतात्	नासयतम्	नासयत
	नासयानि	नासयाव	नासयाम
ह्य०	अनासयत्	अनासयताम्	अनासयन्
	अनासयः	अनासयतम्	अनासयत
	अनासयम्	अनासयाव	अनासयाम
अ०	अनीनसत्	अनीनसताम्	अनीनसन्
	अनीनसः	अनीनसतम्	अनीनसत
	अनीनसम्	अनीनसाव	अनीनसाम
प०	नासयाञ्चकार	नासयाञ्चक्रतुः	नासयाञ्चक्रुः
	नासयाञ्चकर्थ	नासयाञ्चक्रथुः	नासयाञ्चक्र
	नासयाञ्चकार-चकर	नासयाञ्चकृव	नासयाञ्चकृम
	नासयाम्बभूव ।	नासयामास	
आ०	नास्यात्	नास्यास्ताम्	नास्यासुः
	नास्याः	नास्यास्तम्	नास्यास्त
	नास्यासम्	नास्यास्व	नास्यास्म
श्व०	नासयिता	नासयितारौ	नासयितारः
	नासयितासि	नासयितास्थः	नासयितास्थ
	नासयितास्मि	नासयितास्वः	नासयितास्मः
भ०	नासयिष्यति	नासयिष्यतः	नासयिष्यन्ति
	नासयिष्यसि	नासयिष्यथः	नासयिष्यथ
	नासयिष्यामि	नासयिष्यावः	नासयिष्यामः
क्रि०	अनासयिष्यत्	अनासयिष्यताम्	अनासयिष्यन्
	अनासयिष्यः	अनासयिष्यतम्	अनासयिष्यत
	अनासयिष्यम्	अनासयिष्याव	अनासयिष्याम

व०	नासयते	नासयेते	नासयन्ते
	नासयसे	नासयेथे	नासयध्वे
	नासये	नासयावहे	नासयामहे
स०	नासयेत	नासयेयाताम्	नासयेरन्
	नासयेथाः	नासयेयाथाम्	नासयेध्वम्
	नासयेय	नासयेवहि	नासयेमहि
प०	नासयताम्	नासयेताम्	नासयन्ताम्
	नासयस्व	नासयेथाम्	नासयध्वम्
	नासयै	नासयावहै	नासयामहै
ह्य०	अनासयत	अनासयेताम्	अनासयन्त
	अनासयथाः	अनासयेथाम्	अनासयध्वम्
	अनासये	अनासयावहि	अनासयामहि
अ०	अनीनसत	अनीनसेताम्	अनीनसन्त
	अनीनसथाः	अनीनसेथाम्	अनीनसध्वम्
	अनीनसे	अनीनसावहि	अनीनसामहि
प०	नासयाञ्चक्रे	नासयाञ्चक्राते	नासयाञ्चक्रिरे
	नासयाञ्चकृषे	नासयाञ्चक्राथे	नासयाञ्चकृढ्वे
	नासयाञ्चक्रे	नासयाञ्चकृवहे	नासयाञ्चकृमहे
	नासयाम्बभूव	नासयामास	
आ०	नासयिषीष्ट	नासयिषीयास्ताम्	नासयिषीरन्
	नासयिषीष्ठाः	नासयिषीयास्थाम्	नासयिषीढ्वम्-ध्वम्
	नासयिषीय	नासयिषीवहि	नासयिषीमहि
श्व०	नासयिता	नासयितारौ	नासयितारः
	नासयितासे	नासयितासाथे	नासयिताध्वे
	नासयिताहे	नासयितास्वहे	नासयितास्महे
भ०	नासयिष्यते	नासयिष्येते	नासयिष्यन्ते
	नासयिष्यसे	नासयिष्येथे	नासयिष्यध्वे
	नासयिष्ये	नासयिष्यावहे	नासयिष्यामहे
क्रि०	अनासयिष्यत	अनासयिष्येताम्	अनासयिष्यन्त
	अनासयिष्यथाः	अनासयिष्येथाम्	अनासयिष्यध्वम्
	अनासयिष्ये	अनासयिष्यावहि	अनासयिष्यामहि

CC-0. Public Domain. Vipin Kumar Collection, Deoband

Digitized by Madhuban Trust

852 भ्यसि (भ्यस्) भये ।

व० भ्यासयति भ्यासयतः भ्यासयन्ति
भ्यासयसि भ्यासयथः भ्यासयथ
भ्यासयामि भ्यासयावः भ्यासयामः

स० भ्यासयेत् भ्यासयेताम् भ्यासयेयुः
भ्यासयेः भ्यासयेतम् भ्यासयेत
भ्यासयेयम् भ्यासयेव भ्यासयेम

प० भ्यासयतु भ्यासयतात् भ्यासयताम् भ्यासयन्तु
भ्यासय भ्यासयतात् भ्यासयतम् भ्यासयत
भ्यासयानि भ्यासयाव भ्यासयाम

ह्य० अभ्यासयत् अभ्यासयताम् अभ्यासयन्
अभ्यासयः अभ्यासयतम् अभ्यासयत
अभ्यासयम् अभ्यासयाव अभ्यासयाम

अ० अबिभ्यसत् अबिभ्यसताम् अबिभ्यसन्
अबिभ्यसः अबिभ्यसतम् अबिभ्यसत
अबिभ्यसम् अबिभ्यसाव अबिभ्यसाम

प० भ्यासयाञ्चकार भ्यासयाञ्चक्रतुः भ्यासयाञ्चक्रुः
भ्यासयाञ्चकर्थ भ्यासयाञ्चक्रथुः भ्यासयाञ्चक्र
भ्यासयाञ्चकार-चकर भ्यासयाञ्चकृव भ्यासयाञ्चकृम
भ्यासयाम्बभूव । भ्यासयामास

आ० भ्यास्यात् भ्यास्यास्ताम् भ्यास्यासुः
भ्यास्याः भ्यास्यास्तम् भ्यास्यास्त
भ्यास्यासम् भ्यास्यास्व भ्यास्यास्म

श्व० भ्यासयिता भ्यासयितारौ भ्यासयितारः
भ्यासयितासि भ्यासयितास्थः भ्यासयितास्थ
भ्यासयितास्मि भ्यासयितास्वः भ्यासयितास्मः

भ० भ्यासयिष्यति भ्यासयिष्यतः भ्यासयिष्यन्ति
भ्यासयिष्यसि भ्यासयिष्यथः भ्यासयिष्यथ
भ्यासयिष्यामि भ्यासयिष्यावः भ्यासयिष्यामः

क्रि० अभ्यासयिष्यत् अभ्यासयिष्यताम् अभ्यासयिष्यन्
अभ्यासयिष्यः अभ्यासयिष्यतम् अभ्यासयिष्यत
अभ्यासयिष्यम् अभ्यासयिष्याव अभ्यासयिष्याम

व० भ्यासयते भ्यासयेते भ्यासयन्ते
भ्यासयसे भ्यासयेथे भ्यासयध्वे
भ्यासये भ्यासयावहे भ्यासयामहे

स० भ्यासयेत भ्यासयेयाताम् भ्यासयेरन्
भ्यासयेथाः भ्यासयेयाथाम् भ्यासयेध्वम्
भ्यासयेय भ्यासयेवहि भ्यासयेमहि

प० भ्यासयताम् भ्यासयेताम् भ्यासयन्ताम्
भ्यासयस्व भ्यासयेथाम् भ्यासयध्वम्
भ्यासयै भ्यासयावहै भ्यासयामहै

ह्य० अभ्यासयत अभ्यासयेताम् अभ्यासयन्त
अभ्यासयथाः अभ्यासयेथाम् अभ्यासयध्वम्
अभ्यासये अभ्यासयावहि अभ्यासयामहि

अ० अबिभ्यसत अबिभ्यसेताम् अबिभ्यसन्त
अबिभ्यसथाः अबिभ्यसेथाम् अबिभ्यसध्वम्
अबिभ्यसे अबिभ्यसावहि अबिभ्यसामहि

प० भ्यासयाञ्चक्रे भ्यासयाञ्चक्राते भ्यासयाञ्चक्रिरे
भ्यासयाञ्चकृषे भ्यासयाञ्चक्राथे भ्यासयाञ्चकृढ्वे
भ्यासयाञ्चक्रे भ्यासयाञ्चकृवहे भ्यासयाञ्चकृमहे
भ्यासयाम्बभूव । भ्यासयामास

आ० भ्यासयिषीष्ट भ्यासयिषीयास्ताम् भ्यासयिषीरन्
भ्यासयिषीष्ठाः भ्यासयिषीयास्थाम् भ्यासयिषीढ्वम् ध्वम्
भ्यासयिषीय भ्यासयिषीवहि भ्यासयिषीमहि

श्व० भ्यासयिता भ्यासयितारौ भ्यासयितारः
भ्यासयितासे भ्यासयितासाथे भ्यासयिताध्वे
भ्यासयिताहे भ्यासयितास्वहे भ्यासयितास्महे

भ० भ्यासयिष्यते भ्यासयिष्येते भ्यासयिष्यन्ते
भ्यासयिष्यसे भ्यासयिष्येथे भ्यासयिष्यध्वे
भ्यासयिष्ये भ्यासयिष्यावहे भ्यासयिष्यामहे

क्रि० अभ्यासयिष्यत अभ्यासयिष्येताम् अभ्यासयिष्यन्त
अभ्यासयिष्यथाः अभ्यासयिष्येथाम् अभ्यासयिष्यध्वम्
अभ्यासयिष्ये अभ्यासयिष्यावहि अभ्यासयिष्यामहि

853 आङः शसुङ् (आ शंस्) इच्छायाम् ।

॥ 550 शंसूवद्रूपाणि ॥

CC-0. Public Domain. Vipin Kumar Collection, Deoband

Digitized by Madhuban Trust

854 ग्रसूङ् (ग्रस्) अदने।

व० ग्रासयति ग्रासयतः ग्रासयन्ति
ग्रासयसि ग्रासयथः ग्रासयथ
ग्रासयामि ग्रासयावः ग्रासयामः

स० ग्रासयेत् ग्रासयेताम् ग्रासयेयुः
ग्रासयेः ग्रासयेतम् ग्रासयेत
ग्रासयेयम् ग्रासयेव ग्रासयेम

प० ग्रासयतु ग्रासयतात् ग्रासयताम् ग्रासयन्तु
ग्रासय ग्रासयतात् ग्रासयतम् ग्रासयत
ग्रासयानि ग्रासयाव ग्रासयाम

ह्य० अग्रासयत् अग्रासयताम् अग्रासयन्
अग्रासयः अग्रासयतम् अग्रासयत
अग्रासयम् अग्रासयाव अग्रासयाम

अ० अजिग्रसत् अजिग्रसताम् अजिग्रसन्
अजिग्रसः अजिग्रसतम् अजिग्रसत
अजिग्रसम् अजिग्रसाव अजिग्रसाम

प० ग्रासयाञ्चकार ग्रासयाञ्चक्रतुः ग्रासयाञ्चक्रुः
ग्रासयाञ्चकर्थ ग्रासयाञ्चक्रथुः ग्रासयाञ्चक्र
ग्रासयाञ्चकार-चकर ग्रासयाञ्चकृव ग्रासयाञ्चकृम
ग्रासयाम्बभूव । ग्रासयामास

आ० ग्रास्यात् ग्रास्यास्ताम् ग्रास्यासुः
ग्रास्याः ग्रास्यास्तम् ग्रास्यास्त
ग्रास्यासम् ग्रास्यास्व ग्रास्यास्म

श्व० ग्रासयिता ग्रासयितारौ ग्रासयितारः
ग्रासयितासि ग्रासयितास्थः ग्रासयितास्थ
ग्रासयितास्मि ग्रासयितास्वः ग्रासयितास्मः

भ० ग्रासयिष्यति ग्रासयिष्यतः ग्रासयिष्यन्ति
ग्रासयिष्यसि ग्रासयिष्यथः ग्रासयिष्यथ
ग्रासयिष्यामि ग्रासयिष्यावः ग्रासयिष्यामः

क्रि० अग्रासयिष्यत् अग्रासयिष्यताम् अग्रासयिष्यन्
अग्रासयिष्यः अग्रासयिष्यतम् अग्रासयिष्यत
अग्रासयिष्यम् अग्रासयिष्याव अग्रासयिष्याम

व० ग्रासयते ग्रासयेते ग्रासयन्ते
ग्रासयसे ग्रासयेथे ग्रासयध्वे
ग्रासये ग्रासयावहे ग्रासयामहे

स० ग्रासयेत ग्रासयेयाताम् ग्रासयेरन्
ग्रासयेथाः ग्रासयेयाथाम् ग्रासयेध्वम्
ग्रासयेय ग्रासयेवहि ग्रासयेमहि

प० ग्रासयताम् ग्रासयेताम् ग्रासयन्ताम्
ग्रासयस्व ग्रासयेथाम् ग्रासयध्वम्
ग्रासयै ग्रासयावहै ग्रासयामहै

ह्य० अग्रासयत अग्रासयेताम् अग्रासयन्त
अग्रासयथाः अग्रासयेथाम् अग्रासयध्वम्
अग्रासये अग्रासयावहि अग्रासयामहि

अ० अजिग्रसत अजिग्रसेताम् अजिग्रसन्त
अजिग्रसथाः अजिग्रसेथाम् अजिग्रसध्वम्
अजिग्रसे अजिग्रसावहि अजिग्रसामहि

प० ग्रासयाञ्चक्रे ग्रासयाञ्चक्राते ग्रासयाञ्चक्रिरे
ग्रासयाञ्चकृषे ग्रासयाञ्चक्राथे ग्रासयाञ्चकृढ्वे
ग्रासयाञ्चक्रे ग्रासयाञ्चकृवहे ग्रासयाञ्चकृमहे
ग्रासयाम्बभूव । ग्रासयामास

आ० ग्रासयिषीष्ट ग्रासयिषीयास्ताम् ग्रासयिषीरन्
ग्रासयिषीष्ठाः ग्रासयिषीयास्थाम् ग्रासयिषीढ्वम्
ध्वम्
ग्रासयिषीय ग्रासयिषीवहि ग्रासयिषीमहि

श्व० ग्रासयिता ग्रासयितारौ ग्रासयितारः
ग्रासयितासे ग्रासयितासाथे ग्रासयिताध्वे
ग्रासयिताहे ग्रासयितास्वहे ग्रासयितास्महे

भ० ग्रासयिष्यते ग्रासयिष्येते ग्रासयिष्यन्ते
ग्रासयिष्यसे ग्रासयिष्येथे ग्रासयिष्यध्वे
ग्रासयिष्ये ग्रासयिष्यावहे ग्रासयिष्यामहे

क्रि० अग्रासयिष्यत अग्रासयिष्येताम् अग्रासयिष्यन्त
अग्रासयिष्यथाः अग्रासयिष्येथाम् अग्रासयिष्यध्वम्
अग्रासयिष्ये अग्रासयिष्यावहि अग्रासयिष्यामहि

CC-0. Public Domain. Vipin Kumar Collection, Deoband

Digitized by Madhuban Trust

४५५ ग्लसृङ् (ग्लस्) अदने ।

व०	ग्लासयति	ग्लासयतः	ग्लासयन्ति
	ग्लासयसि	ग्लासयथः	ग्लासयथ
	ग्लासयामि	ग्लासयावः	ग्लासयामः
स०	ग्लासयेत्	ग्लासयेताम्	ग्लासयेयुः
	ग्लासयेः	ग्लासयेतम्	ग्लासयेत
	ग्लासयेयम्	ग्लासयेव	ग्लासयेम
प०	ग्लासयतु ग्लासयतात्	ग्लासयताम्	ग्लासयन्तु
	ग्लासय ग्लासयतात्	ग्लासयतम्	ग्लासयत
	ग्लासयानि	ग्लासयाव	ग्लासयाम
ह्य०	अग्लासयत्	अग्लासयताम्	अग्लासयन्
	अग्लासयः	अग्लासयतम्	अग्लासयत
	अग्लासयम्	अग्लासयाव	अग्लासयाम
अ०	अजिग्लसत्	अजिग्लसताम्	अजिग्लसन्
	अजिग्लसः	अजिग्लसतम्	अजिग्लसत
	अजिग्लसम्	अजिग्लसाव	अजिग्लसाम
प०	ग्लासयाञ्चकार	ग्लासयाञ्चक्रतुः	ग्लासयाञ्चक्रुः
	ग्लासयाञ्चकर्थ	ग्लासयाञ्चक्रथुः	ग्लासयाञ्चक्र
	ग्लासयाञ्चकार-चकर	ग्लासयाञ्चकृव	ग्लासयाञ्चकृम
	ग्लासयाम्बभूव । ग्लासयामास		
आ०	ग्लास्यात्	ग्लास्यास्ताम्	ग्लास्यासुः
	ग्लास्याः	ग्लास्यास्तम्	ग्लास्यास्त
	ग्लास्यासम्	ग्लास्यास्व	ग्लास्यास्म
श्व०	ग्लासयिता	ग्लासयितारौ	ग्लासयितारः
	ग्लासयितासि	ग्लासयितास्थः	ग्लासयितास्थ
	ग्लासयितास्मि	ग्लासयितास्वः	ग्लासयितास्मः
भ०	ग्लासयिष्यति	ग्लासयिष्यतः	ग्लासयिष्यन्ति
	ग्लासयिष्यसि	ग्लासयिष्यथः	ग्लासयिष्यथ
	ग्लासयिष्यामि	ग्लासयिष्यावः	ग्लासयिष्यामः
क्रि०	अग्लासयिष्यत्	अग्लासयिष्यताम्	अग्लासयिष्यन्
	अग्लासयिष्यः	अग्लासयिष्यतम्	अग्लासयिष्यत
	अग्लासयिष्यम्	अग्लासयिष्याव	अग्लासयिष्याम

व०	ग्लासयते	ग्लासयेते	ग्लासयन्ते
	ग्लासयसे	ग्लासयेथे	ग्लासयध्वे
	ग्लासये	ग्लासयावहे	ग्लासयामहे
स०	ग्लासयेत	ग्लासयेयाताम्	ग्लासयेरन्
	ग्लासयेथाः	ग्लासयेयाथाम्	ग्लासयेध्वम्
	ग्लासयेय	ग्लासयेवहि	ग्लासयेमहि
प०	ग्लासयताम्	ग्लासयेताम्	ग्लासयन्ताम्
	ग्लासयस्व	ग्लासयेथाम्	ग्लासयध्वम्
	ग्लासयै	ग्लासयावहै	ग्लासयामहै
ह्य०	अग्लासयत	अग्लासयेताम्	अग्लासयन्त
	अग्लासयथाः	अग्लासयेथाम्	अग्लासयध्वम्
	अग्लासये	अग्लासयावहि	अग्लासयामहि
अ०	अजिग्लसत	अजिग्लसेताम्	अजिग्लसन्त
	अजिग्लसथाः	अजिग्लसेथाम्	अजिग्लसध्वम्
	अजिग्लसे	अजिग्लसावहि	अजिग्लसामहि
प०	ग्लासयाञ्चक्रे	ग्लासयाञ्चक्राते	ग्लासयाञ्चक्रिरे
	ग्लासयाञ्चकृषे	ग्लासयाञ्चक्राथे	ग्लासयाञ्चकृढ्वे
	ग्लासयाञ्चक्रे	ग्लासयाञ्चकृवहे	ग्लासयाञ्चकृमहे
	ग्लासयाम्बभूव । ग्लासयामास		
आ०	ग्लासयिषीष्ट	ग्लासयिषीयास्ताम्	ग्लासयिषीरन्
	ग्लासयिषीष्ठाः	ग्लासयिषीयास्थाम्	ग्लासयिषीढ्वम्-ध्वम्
	ग्लासयिषीय	ग्लासयिषीवहि	ग्लासयिषीमहि
श्व०	ग्लासयिता	ग्लासयितारौ	ग्लासयितारः
	ग्लासयितासे	ग्लासयितासाथे	ग्लासयिताध्वे
	ग्लासयिताहे	ग्लासयितास्वहे	ग्लासयितास्महे
भ०	ग्लासयिष्यते	ग्लासयिष्येते	ग्लासयिष्यन्ते
	ग्लासयिष्यसे	ग्लासयिष्येथे	ग्लासयिष्यध्वे
	ग्लासयिष्ये	ग्लासयिष्यावहे	ग्लासयिष्यामहे
क्रि०	अग्लासयिष्यत	अग्लासयिष्येताम्	अग्लासयिष्यन्त
	अग्लासयिष्यथाः	अग्लासयिष्येथाम्	अग्लासयिष्यध्वम्
	अग्लासयिष्ये	अग्लासयिष्यावहि	अग्लासयिष्यामहि

CC-0. Public Domain. Vipin Kumar Collection, Deoband

Digitized by Madhuban Trust

856 घसुङ्क (घंसू) करणे ।

व० घंसयति घंसयतः घंसयन्ति
घंसयसि घंसयथः घंसयथ
घंसयामि घंसयावः घंसयामः

स० घंसयेत् घंसयेताम् घंसयेयुः
घंसयेः घंसयेतम् घंसयेत
घंसयेयम् घंसयेव घंसयेम

प० घंसयतु घंसयतात् घंसयताम् घंसयन्तु
घंसय घंसयतात् घंसयतम् घंसयत
घंसयानि घंसयाव घंसयाम

ह्य० अघंसयत् अघंसयताम् अघंसयन्
अघंसयः अघंसयतम् अघंसयत
अघंसयम् अघंसयाव अघंसयाम

अ० अजघंसत् अजघंसताम् अजघंसन्
अजघंसः अजघंसतम् अजघंसत
अजघंसम् अजघंसाव अजघंसाम

प० घंसयाञ्चकार घंसयाञ्चक्रतु घंसयाञ्चक्रुः
घंसयाञ्चकर्थ घंसयाञ्चक्रथुः घंसयाञ्चक्र
घंसयाञ्चकार-चकर घंसयाञ्चकृव घंसयाञ्चकृम

घंसयाम्बभूव । घंसयामास

आ० घंस्यात् घंस्यास्ताम् घंस्यासुः
घंस्याः घंस्यास्तम् घंस्यास्त
घंस्यासम् घंस्यास्व घंस्यास्म

श्व० घंसयिता घंसयितारौ घंसयितारः
घंसयितासि घंसयितास्थः घंसयितास्थ
घंसयितास्मि घंसयितास्वः घंसयितास्मः

भ० घंसयिष्यति घंसयिष्यतः घंसयिष्यन्ति
घंसयिष्यसि घंसयिष्यथः घंसयिष्यथ
घंसयिष्यामि घंसयिष्यावः घंसयिष्यामः

क्रि० अघंसयिष्यत् अघंसयिष्यताम् अघंसयिष्यन्
अघंसयिष्यः अघंसयिष्यतम् अघंसयिष्यत
अघंसयिष्यम् अघंसयिष्याव अघंसयिष्याम

व० घंसयते घंसयेते घंसयन्ते
घंसयसे घंसयेथे घंसयध्वे
घंसये घंसयावहे घंसयामहे

स० घंसयेत घंसयेयाताम् घंसयेरन्
घंसयेथाः घंसयेयाथाम् घंसयेध्वम्
घंसयेय घंसयेवहि घंसयेमहि

प० घंसयताम् घंसयेताम् घंसयन्ताम्
घंसयस्व घंसयेथाम् घंसयध्वम्
घंसयै घंसयावहै घंसयामहै

ह्य० अघंसयत अघंसयेताम् अघंसयन्त
अघंसयथाः अघंसयेथाम् अघंसयध्वम्
अघंसये अघंसयावहि अघंसयामहि

अ० अजघंसत अजघंसेताम् अजघंसन्त
अजघंसथाः अजघंसेथाम् अजघंसध्वम्
अजघंसे अजघंसावहि अजघंसामहि

प० घंसयाञ्चक्रे घंसयाञ्चक्राते घंसयाञ्चक्रिरे
घंसयाञ्चकृषे घंसयाञ्चक्राथे घंसयाञ्चकृढ्वे
घंसयाञ्चक्रे घंसयाञ्चकृवहे घंसयाञ्चकृमहे

घंसयाम्बभूव । घंसयामास

आ० घंसयिषीष्ट घंसयिषीयास्ताम् घंसयिषीरन्
घंसयिषीष्ठाः घंसयिषीयास्थाम् घंसयिषीढ्वम्-ध्वम्
घंसयिषीय घंसयिषीवहि घंसयिषीमहि

श्व० घंसयिता घंसयितारौ घंसयितारः
घंसयितासे घंसयितासाथे घंसयिताध्वे
घंसयिताहे घंसयितास्वहे घंसयितास्महे

भ० घंसयिष्यते घंसयिष्येते घंसयिष्यन्ते
घंसयिष्यसे घंसयिष्येथे घंसयिष्यध्वे
घंसयिष्ये घंसयिष्यावहे घंसयिष्यामहे

क्रि० अघंसयिष्यत अघंसयिष्येताम् अघंसयिष्यन्त
अघंसयिष्यथाः अघंसयिष्येथाम् अघंसयिष्यध्वम्
अघंसयिष्ये अघंसयिष्यावहि अघंसयिष्यामहि

CC-0. Public Domain. Vipin Kumar Collection, Deoband

Digitized by Madhuban Trust

857 ईहि (ईह्) चेष्टायाम् ।

व०	ईहयति	ईहयतः	ईहयन्ति
	ईहयसि	ईहयथः	ईहयथ
	ईहयामि	ईहयावः	ईहयामः
स०	ईहयेत्	ईहयेताम्	ईहयेयुः
	ईहयेः	ईहयेतम्	ईहयेत
	ईहयेयम्	ईहयेव	ईहयेम
प०	ईहयतु ईहयतात्	ईहयताम्	ईहयन्तु
	ईहय ईहयतात्	ईहयतम्	ईहयत
	ईहयानि	ईहयाव	ईहयाम
ह्य०	ऐहयत्	ऐहयताम्	ऐहयन्
	ऐहयः	ऐहयतम्	ऐहयत
	ऐहयम्	ऐहयाव	ऐहयाम
अ०	ऐजिहत्	ऐजिहताम्	ऐजिहन्
	ऐजिहः	ऐजिहतम्	ऐजिहत
	ऐजिहम्	ऐजिहाव	ऐजिहाम
प०	ईहयाञ्चकार	ईहयाञ्चक्रतुः	ईहयाञ्चक्रुः
	ईहयाञ्चकर्थ	ईहयाञ्चक्रथुः	ईहयाञ्चक्र
	ईहयाञ्चकार-चकर	ईहयाञ्चकृव	ईहयाञ्चकृम
	ईहयाम्बभूव । ईहयामास		
आ०	ईह्यात्	ईह्यास्ताम्	ईह्यासुः
	ईह्याः	ईह्यास्तम्	ईह्यास्त
	ईह्यासम्	ईह्यास्व	ईह्यास्म
श्व०	ईहयिता	ईहयितारौ	ईहयितारः
	ईहयितासि	ईहयितास्थः	ईहयितास्थ
	ईहयितास्मि	ईहयितास्वः	ईहयितास्मः
भ०	ईहयिष्यति	ईहयिष्यतः	ईहयिष्यन्ति
	ईहयिष्यसि	ईहयिष्यथः	ईहयिष्यथ
	ईहयिष्यामि	ईहयिष्यावः	ईहयिष्यामः
क्रि०	ऐहयिष्यत्	ऐहयिष्यताम्	ऐहयिष्यन्
	ऐहयिष्यः	ऐहयिष्यतम्	ऐहयिष्यत
	ऐहयिष्यम्	ऐहयिष्याव	ऐहयिष्याम

व०	ईहयते	ईहयेते	ईहयन्ते
	ईहयसे	ईहयेथे	ईहयध्वे
	ईहये	ईहयावहे	ईहयामहे
स०	ईहयेत	ईहयेयाताम्	ईहयेरन्
	ईहयेथाः	ईहयेयाथाम्	ईहयेध्वम्
	ईहयेय	ईहयेवहि	ईहयेमहि
प०	ईहयताम्	ईहयेताम्	ईहयन्ताम्
	ईहयस्व	ईहयेथाम्	ईहयध्वम्
	ईहयै	ईहयावहै	ईहयामहै
ह्य०	ऐहयत	ऐहयेताम्	ऐहयन्त
	ऐहयथाः	ऐहयेथाम्	ऐहयध्वम्
	ऐहये	ऐहयावहि	ऐहयामहि
अ०	ऐजिहत	ऐजिहेताम्	ऐजिहन्त
	ऐजिहथाः	ऐजिहेथाम्	ऐजिहध्वम्
	ऐजिहे	ऐजिहावहि	ऐजिहामहि
प०	ईहयाञ्चक्रे	ईहयाञ्चक्राते	ईहयाञ्चक्रिरे
	ईहयाञ्चकृषे	ईहयाञ्चक्राथे	ईहयाञ्चकृढ्वे
	ईहयाञ्चक्रे	ईहयाञ्चकृवहे	ईहयाञ्चकृमहे
	ईहयाम्बभूव । ईहयामास		
आ०	ईहयिषीष्ट	ईहयिषीयास्ताम्	ईहयिषीरन्
	ईहयिषीष्ठाः	ईहयिषीयास्थाम्	ईहयिषीढ्वम्, ध्वम्
	ईहयिषीय	ईहयिषीवहि	ईहयिषीमहि
श्व०	ईहयिता	ईहयितारौ	ईहयितारः
	ईहयितासे	ईहयितासाथे	ईहयिताध्वे
	ईहयिताहे	ईहयितास्वहे	ईहयितास्महे
भ०	ईहयिष्यते	ईहयिष्येते	ईहयिष्यन्ते
	ईहयिष्यसे	ईहयिष्येथे	ईहयिष्यध्वे
	ईहयिष्ये	ईहयिष्यावहे	ईहयिष्यामहे
क्रि०	ऐहयिष्यत	ऐहयिष्येताम्	ऐहयिष्यन्त
	ऐहयिष्यथाः	ऐहयिष्येथाम्	ऐहयिष्यध्वम्
	ऐहयिष्ये	ऐहयिष्यावहि	ऐहयिष्यामहि

CC-0. Public Domain. Vipin Kumar Collection, Deoband

Digitized by Madhuban Trust

8598 अहुङ् (अंहू) गतौ ।

व०	अंहयति	अंहयतः	अंहयन्ति
	अंहयसि	अंहयथः	अंहयथ
	अंहयामि	अंहयावः	अंहयामः
स०	अंहयेत्	अंहयेताम्	अंहयेयुः
	अंहयेः	अंहयेतम्	अंहयेत
	अंहयेयम्	अंहयेव	अंहयेम
प०	अंहयतु अंहयतात्	अंहयताम्	अंहयन्तु
	अंहय अंहयतात्	अंहयतम्	अंहयत
	अंहयानि	अंहयाव	अंहयाम
ह्य०	आंहयत्	आंहयताम्	आंहयन्
	आंहयः	आंहयतम्	आंहयत
	आंहयम्	आंहयाव	आंहयाम
अ०	आंजिहत्	आंजिहताम्	आंजिहन्
	आंजिहः	आंजिहतम्	आंजिहत
	आंजिहम्	आंजिहाव	आंजिहाम
प०	अंहयाञ्चकार	अंहयाञ्चक्रतुः	अंहयाञ्चक्रुः
	अंहयाञ्चकर्थ	अंहयाञ्चक्रथुः	अंहयाञ्चक्र
	अंहयाञ्चकार-चकर	अंहयाञ्चकृव	अंहयाञ्चकृम
	अंहयाम्बभूव । अंहयामास		
आ०	अंह्यात्	अंह्यास्ताम्	अंह्यासुः
	अंह्याः	अंह्यास्तम्	अंह्यास्त
	अंह्यासम्	अंह्यास्व	अंह्यास्म
श्व०	अंहयिता	अंहयितारौ	अंहयितारः
	अंहयितासि	अंहयितास्थः	अंहयितास्थ
	अंहयितास्मि	अंहयितास्वः	अंहयितास्मः
भ०	अंहयिष्यति	अंहयिष्यतः	अंहयिष्यन्ति
	अंहयिष्यसि	अंहयिष्यथः	अंहयिष्यथ
	अंहयिष्यामि	अंहयिष्यावः	अंहयिष्यामः
क्रि०	आंहयिष्यत्	आंहयिष्यताम्	आंहयिष्यन्
	आंहयिष्यः	आंहयिष्यतम्	आंहयिष्यत
	आंहयिष्यम्	आंहयिष्याव	आंहयिष्याम

व०	अंहयते	अंहयेते	अंहयन्ते
	अंहयसे	अंहयेथे	अंहयध्वे
	अंहये	अंहयावहे	अंहयामहे
स०	अंहयेत	अंहयेयाताम्	अंहयेरन्
	अंहयेथाः	अंहयेयाथाम्	अंहयेध्वम्
	अंहयेय	अंहयेवहि	अंहयेमहि
प०	अंहयताम्	अंहयेताम्	अंहयन्ताम्
	अंहयस्व	अंहयेथाम्	अंहयध्वम्
	अंहयै	अंहयावहै	अंहयामहै
ह्य०	आंहयत	आंहयेताम्	आंहयन्त
	आंहयथाः	आंहयेथाम्	आंहयध्वम्
	आंहये	आंहयावहि	आंहयामहि
अ०	आंजिहत	आंजिहेताम्	आंजिहन्त
	आंजिहथाः	आंजिहेथाम्	आंजिहध्वम्
	आंजिहे	आंजिहावहि	आंजिहामहि
प०	अंहयाञ्चक्रे	अंहयाञ्चक्राते	अंहयाञ्चक्रिरे
	अंहयाञ्चकृषे	अंहयाञ्चक्राथे	अंहयाञ्चकृढ्वे
	अंहयाञ्चक्रे	अंहयाञ्चकृवहे	अंहयाञ्चकृमहे
	अंहयाम्बभूव । अंहयामास		
आ०	अंहयिषीष्ट	अंहयिषीयास्ताम्	अंहयिषीरन्
	अंहयिषीष्ठाः	अंहयिषीयास्थाम्	अंहयिषीढ्वम्-ध्वम्
	अंहयिषीय	अंहयिषीवहि	अंहयिषीमहि
श्व०	अंहयिता	अंहयितारौ	अंहयितारः
	अंहयितासे	अंहयितासाथे	अंहयिताध्वे
	अंहयिताहे	अंहयितास्वहे	अंहयितास्महे
भ०	अंहयिष्यते	अंहयिष्येते	अंहयिष्यन्ते
	अंहयिष्यसे	अंहयिष्येथे	अंहयिष्यध्वे
	अंहयिष्ये	अंहयिष्यावहे	अंहयिष्यामहे
क्रि०	आंहयिष्यत	आंहयिष्येताम्	आंहयिष्यन्त
	आंहयिष्यथाः	आंहयिष्येथाम्	आंहयिष्यध्वम्
	आंहयिष्ये	आंहयिष्यावहि	आंहयिष्यामहि

CC-0. Public Domain. Vipin Kumar Collection, Deoband

Digitized by Madhuban Trust

859 प्लिहि (प्लिह्) गतौ ।

व० प्लेहयति प्लेहयतः प्लेहयन्ति
प्लेहयसि प्लेहयथः प्लेहयथ
प्लेहयामि प्लेहयावः प्लेहयामः

स० प्लेहयेत् प्लेहयेताम् प्लेहयेयुः
प्लेहयेः प्लेहयेतम् प्लेहयेत
प्लेहयेयम् प्लेहयेव प्लेहयेम

प० प्लेहयतु प्लेहयतात् प्लेहयताम् प्लेहयन्तु
प्लेहय प्लेहयतात् प्लेहयतम् प्लेहयत
प्लेहयानि प्लेहयाव प्लेहयाम

ह्य० अप्लेहयत् अप्लेहयताम् अप्लेहयन्
अप्लेहयः अप्लेहयतम् अप्लेहयत
अप्लेहयम् अप्लेहयाव अप्लेहयाम

अ० अपिप्लिहत् अपिप्लिहताम् अपिप्लिहन्
अपिप्लिहः अपिप्लिहतम् अपिप्लिहत
अपिप्लिहम् अपिप्लिहाव अपिप्लिहाम

प० प्लेहयाञ्चकार प्लेहयाञ्चक्रतुः प्लेहयाञ्चक्रुः
प्लेहयाञ्चकर्थ प्लेहयाञ्चक्रथुः प्लेहयाञ्चक्र
प्लेहयाञ्चकार-नकर प्लेहयाञ्चकृव प्लेहयाञ्चकृम

प्लेहयाम्बभूव । प्लेहयामास

आ० प्लेह्यात् प्लेह्यास्ताम् प्लेह्यासुः
प्लेह्याः प्लेह्यास्तम् प्लेह्यास्त
प्लेह्यासम् प्लेह्यास्व प्लेह्यास्म

श्व० प्लेहयिता प्लेहयितारौ प्लेहयितारः
प्लेहयितासि प्लेहयितास्थः प्लेहयितास्थ
प्लेहयितास्मि प्लेहयितास्वः प्लेहयितास्मः

भ० प्लेहयिष्यति प्लेहयिष्यतः प्लेहयिष्यन्ति
प्लेहयिष्यसि प्लेहयिष्यथः प्लेहयिष्यथ
प्लेहयिष्यामि प्लेहयिष्यावः प्लेहयिष्यामः

क्रि० अप्लेहयिष्यत् अप्लेहयिष्यताम् अप्लेहयिष्यन्
अप्लेहयिष्यः अप्लेहयिष्यतम् अप्लेहयिष्यत
अप्लेहयिष्यम् अप्लेहयिष्याव अप्लेहयिष्याम

व० प्लेहयते प्लेहयेते प्लेहयन्ते
प्लेहयसे प्लेहयेथे प्लेहयध्वे
प्लेहये प्लेहयावहे प्लेहयामहे

स० प्लेहयेत प्लेहयेयाताम् प्लेहयेरन्
प्लेहयेथाः प्लेहयेयाथाम् प्लेहयेध्वम्
प्लेहयेय प्लेहयेवहि प्लेहयेमहि

प० प्लेहयताम् प्लेहयेताम् प्लेहयन्ताम्
प्लेहयस्व प्लेहयेथाम् प्लेहयध्वम्
प्लेहयै प्लेहयावहै प्लेहयामहै

ह्य० अप्लेहयत अप्लेहयेताम् अप्लेहयन्त
अप्लेहयथाः अप्लेहयेथाम् अप्लेहयध्वम्
अप्लेहये अप्लेहयावहि अप्लेहयामहि

अ० अपिप्लिहत अपिप्लिहेताम् अपिप्लिहन्त
अपिप्लिहथाः अपिप्लिहेथाम् अपिप्लिहध्वम्
अपिप्लिहे अपिप्लिहावहि अपिप्लिहामहि

प० प्लेहयाञ्चक्रे प्लेहयाञ्चक्राते प्लेहयाञ्चक्रिरे
प्लेहयाञ्चकृषे प्लेहयाञ्चक्राथे प्लेहयाञ्चकृढ्वे
प्लेहयाञ्चक्रे प्लेहयाञ्चकृवहे प्लेहयाञ्चकृमहे

प्लेहयाम्बभूव । प्लेहयामास

आ० प्लेहयिषीष्ट प्लेहयिषीयास्ताम् प्लेहयिषीरन्
प्लेहयिषीष्ठाः प्लेहयिषीयास्थाम् प्लेहयिषीढ्वम्
ध्वम्
प्लेहयिषीय प्लेहयिषीवहि प्लेहयिषीमहि

श्व० प्लेहयिता प्लेहयितारौ प्लेहयितारः
प्लेहयितासे प्लेहयितासाथे प्लेहयिताध्वे
प्लेहयिताहे प्लेहयितास्वहे प्लेहयितास्महे

भ० प्लेहयिष्यते प्लेहयिष्येते प्लेहयिष्यन्ते
प्लेहयिष्यसे प्लेहयिष्येथे प्लेहयिष्यध्वे
प्लेहयिष्ये प्लेहयिष्यावहे प्लेहयिष्यामहे

क्रि० अप्लेहयिष्यत अप्लेहयिष्येताम् अप्लेहयिष्यन्त
अप्लेहयिष्यथाः अप्लेहयिष्येथाम् अप्लेहयिष्यध्वम्
अप्लेहयिष्ये अप्लेहयिष्यावहि अप्लेहयिष्यामहि

CC-0. Public Domain. Vipin Kumar Collection, Deoband

Digitized by Madhuban Trust

860 गर्हि (गर्ह) कुत्सने ।

व०	गर्हयति	गर्हयतः	गर्हयन्ति
	गर्हयसि	गर्हयथः	गर्हयथ
	गर्हयामि	गर्हयावः	गर्हयामः
स०	गर्हयेत्	गर्हयेताम्	गर्हयेयुः
	गर्हयेः	गर्हयेतम्	गर्हयेत
	गर्हयेयम्	गर्हयेव	गर्हयेम
प०	गर्हयतु गर्हयतात्	गर्हयताम्	गर्हयन्तु
	गर्हय गर्हयतात्	गर्हयतम्	गर्हयत
	गर्हयाणि	गर्हयाव	गर्हयाम
ह्य०	अगर्हयत्	अगर्हयताम्	अगर्हयन्
	अगर्हयः	अगर्हयतम्	अगर्हयत
	अगर्हयम्	अगर्हयाव	अगर्हयाम
अ०	अजगर्हत्	अजगर्हताम्	अजगर्हन्
	अजगर्हः	अजगर्हतम्	अजगर्हत
	अजगर्हम्	अजगर्हाव	अजगर्हाम
प०	गर्हयाञ्चकार	गर्हयाञ्चक्रतुः	गर्हयाञ्चक्रुः
	गर्हयाञ्चकर्थ	गर्हयाञ्चक्रथुः	गर्हयाञ्चक्र
	गर्हयाञ्चकार-चकर	गर्हयाञ्चकृव	गर्हयाञ्चकृम
	गर्हयाम्बभूव ।	गर्हयामास	
आ०	गर्ह्यात्	गर्ह्यास्ताम्	गर्ह्यासुः
	गर्ह्याः	गर्ह्यास्तम्	गर्ह्यास्त
	गर्ह्यासम्	गर्ह्यास्व	गर्ह्यास्म
श्व०	गर्हयिता	गर्हयितारौ	गर्हयितारः
	गर्हयितासि	गर्हयितास्थः	गर्हयितास्थ
	गर्हयितास्मि	गर्हयितास्वः	गर्हयितास्मः
भ०	गर्हयिष्यति	गर्हयिष्यतः	गर्हयिष्यन्ति
	गर्हयिष्यसि	गर्हयिष्यथः	गर्हयिष्यथ
	गर्हयिष्यामि	गर्हयिष्यावः	गर्हयिष्यामः
क्रि०	अगर्हयिष्यत्	अगर्हयिष्यताम्	अगर्हयिष्यन्
	अगर्हयिष्यः	अगर्हयिष्यतम्	अगर्हयिष्यत
	अगर्हयिष्यम्	अगर्हयिष्याव	अगर्हयिष्याम

व०	गर्हयते	गर्हयेते	गर्हयन्ते
	गर्हयसे	गर्हयेथे	गर्हयध्वे
	गर्हये	गर्हयावहे	गर्हयामहे
स०	गर्हयेत	गर्हयेयाताम्	गर्हयेरन्
	गर्हयेथाः	गर्हयेयाथाम्	गर्हयेध्वम्
	गर्हयेय	गर्हयेवहि	गर्हयेमहि
प०	गर्हयताम्	गर्हयेताम्	गर्हयन्ताम्
	गर्हयस्व	गर्हयेथाम्	गर्हयध्वम्
	गर्हये	गर्हयावहै	गर्हयामहै
ह्य०	अगर्हयत	अगर्हयेताम्	अगर्हयन्त
	अगर्हयथाः	अगर्हयेथाम्	अगर्हयध्वम्
	अगर्हये	अगर्हयावहि	अगर्हयामहि
अ०	अजगर्हत	अजगर्हेताम्	अजगर्हन्त
	अजगर्हथाः	अजगर्हेथाम्	अजगर्हध्वम्
	अजगर्हे	अजगर्हावहि	अजगर्हामहि
प०	गर्हयाञ्चक्रे	गर्हयाञ्चक्राते	गर्हयाञ्चक्रिरे
	गर्हयाञ्चकृषे	गर्हयाञ्चक्राथे	गर्हयाञ्चकृढ्वे
	गर्हयाञ्चक्रे	गर्हयाञ्चकृवहे	गर्हयाञ्चकृमहे
	गर्हयाम्बभूव ।	गर्हयामास	
आ०	गर्हयिषीष्ट	गर्हयिषीयास्ताम्	गर्हयिषीरन्
	गर्हयिषीष्ठाः	गर्हयिषीयास्थाम्	गर्हयिषीढ्वम् ध्वम्
	गर्हयिषीय	गर्हयिषीवहि	गर्हयिषीमहि
श्व०	गर्हयिता	गर्हयितारौ	गर्हयितारः
	गर्हयितासे	गर्हयितासाथे	गर्हयिताध्वे
	गर्हयिताहे	गर्हयितास्वहे	गर्हयितास्महे
भ०	गर्हयिष्यते	गर्हयिष्येते	गर्हयिष्यन्ते
	गर्हयिष्यसे	गर्हयिष्येथे	गर्हयिष्यध्वे
	गर्हयिष्ये	गर्हयिष्यावहे	गर्हयिष्यामहे
क्रि०	अगर्हयिष्यत	अगर्हयिष्येताम्	अगर्हयिष्यन्त
	अगर्हयिष्यथाः	अगर्हयिष्येथाम्	अगर्हयिष्यध्वम्
	अगर्हयिष्ये	अगर्हयिष्यावहि	अगर्हयिष्यामहि

CC-0. Public Domain. Vipin Kumar Collection, Deoband

Digitized by Madhuban Trust

861 गलिह (गल्ह्) कुत्सने ।

व०	गल्हयति	गल्हयतः	गल्हयन्ति
	गल्हयसि	गल्हयथः	गल्हयथ
	गल्हयामि	गल्हयावः	गल्हयामः
स०	गल्हयेत्	गल्हयेताम्	गल्हयेयुः
	गल्हयेः	गल्हयेतम्	गल्हयेत
	गल्हयेयम्	गल्हयेव	गल्हयेम
प०	गल्हयतु गल्हयतात्	गल्हयताम्	गल्हयन्तु
	गल्हय गल्हयतात्	गल्हयतम्	गल्हयत
	गल्हयानि	गल्हयाव	गल्हयाम
ह्य	अगल्हयत्	अगल्हयताम्	अगल्हयन्
	अगल्हयः	अगल्हयतम्	अगल्हयत
	अगल्हयम्	अगल्हयाव	अगल्हयाम
अ०	अजगल्हत्	अजगल्हताम्	अजगल्हन्
	अजगल्हः	अजगल्हतम्	अजगल्हत
	अजगल्हम्	अजगल्हाव	अजगल्हाम
प०	गल्हयाञ्चकार	गल्हयाञ्चक्रतुः	गल्हयाञ्चक्रुः
	गल्हयाञ्चकर्थ	गल्हयाञ्चक्रथुः	गल्हयाञ्चक्र
	गल्हयाञ्चकार-चकर	गल्हयाञ्चकृव	गल्हयाञ्चकृम
	गल्हयाम्बभूव । गल्हयामास		
आ०	गल्हयात्	गल्हयास्ताम्	गल्हयासुः
	गल्हयाः	गल्हयास्तम्	गल्हयास्त
	गल्हयासम्	गल्हयास्व	गल्हयास्म
श्व०	गल्हयिता	गल्हयितारौ	गल्हयितारः
	गल्हयितासि	गल्हयितास्थः	गल्हयितास्थ
	गल्हयितास्मि	गल्हयितास्वः	गल्हयितास्मः
भ०	गल्हयिष्यति	गल्हयिष्यतः	गल्हयिष्यन्ति
	गल्हयिष्यसि	गल्हयिष्यथः	गल्हयिष्यथ
	गल्हयिष्यामि	गल्हयिष्यावः	गल्हयिष्यामः
क्रि०	अगल्हयिष्यत्	अगल्हयिष्यताम्	अगल्हयिष्यन्
	अगल्हयिष्यः	अगल्हयिष्यतम्	अगल्हयिष्यत
	अगल्हयिष्यम्	अगल्हयिष्याव	अगल्हयिष्याम

व०	गल्हयते	गल्हयेते	गल्हयन्ते
	गल्हयसे	गल्हयेथे	गल्हयध्वे
	गल्हये	गल्हयावहे	गल्हयामहे
स०	गल्हयेत	गल्हयेयाताम्	गल्हयेरन्
	गल्हयेथाः	गल्हयेयाथाम्	गल्हयेध्वम्
	गल्हयेय	गल्हयेवहि	गल्हयेमहि
प०	गल्हयताम्	गल्हयेताम्	गल्हयन्ताम्
	गल्हयस्व	गल्हयेथाम्	गल्हयध्वम्
	गल्हयै	गल्हयावहै	गल्हयामहै
ह्य०	अगल्हयत	अगल्हयेताम्	अगल्हयन्त
	अगल्हयथाः	अगल्हयेथाम्	अगल्हयध्वम्
	अगल्हये	अगल्हयावहि	अगल्हयामहि
अ०	अजगल्हत	अजगल्हेताम्	अजगल्हन्त
	अजगल्हथाः	अजगल्हेथाम्	अजगल्हध्वम्
	अजगल्हे	अजगल्हावहि	अजगल्हामहि
प०	गल्हयाञ्चक्रे	गल्हयाञ्चक्राते	गल्हयाञ्चक्रिरे
	गल्हयाञ्चकृषे	गल्हयाञ्चक्राथे	गल्हयाञ्चकृढ्वे
	गल्हयाञ्चक्रे	गल्हयाञ्चकृवहे	गल्हयाञ्चकृमहे
	गल्हयाम्बभूव । गल्हयामास		
आ०	गल्हयिषीष्ट	गल्हयिषीयास्ताम्	गल्हयिषीरन्
	गल्हयिषीष्ठाः	गल्हयिषीयास्थाम्	गल्हयिषीढ्वम् ध्वम्
	गल्हयिषीय	गल्हयिषीवहि	गल्हयिषीमहि
श्व	गल्हयिता	गल्हयितारौ	गल्हयितारः
	गल्हयितासे	गल्हयितासाथे	गल्हयिताध्वे
	गल्हयिताहे	गल्हयितास्वहे	गल्हयितास्महे
भ०	गल्हयिष्यते	गल्हयिष्येते	गल्हयिष्यन्ते
	गल्हयिष्यसे	गल्हयिष्येथे	गल्हयिष्यध्वे
	गल्हयिष्ये	गल्हयिष्यावहे	गल्हयिष्यामहे
क्रि०	अगल्हयिष्यत	अगल्हयिष्येताम्	अगल्हयिष्यन्त
	अगल्हयिष्यथाः	अगल्हयिष्येथाम्	अगल्हयिष्यध्वम्
	अगल्हयिष्ये	अगल्हयिष्यावहि	अगल्हयिष्यामहि

CC-0. Public Domain. Vipin Kumar Collection, Deoband

Digitized by Madhuban Trust

862 वर्हि (वर्ह्) प्राधान्ये ।

व०	वर्हयति	वर्हयतः	वर्हयन्ति	
	वर्हयसि	वर्हयथः	वर्हयथ	
	वर्हयामि	वर्हयावः	वर्हयामः	
स०	वर्हयेत्	वर्हयेताम्	वर्हयेयुः	
	वर्हयेः	वर्हयेतम्	वर्हयेत	
	वर्हयेयम्	वर्हयेव	वर्हयेम	
प०	वर्हयतु	वर्हयतात्	वर्हयताम्	वर्हयन्तु
	वर्हय	वर्हयतात्	वर्हयतम्	वर्हयत
	वर्हयाणि	वर्हयाव	वर्हयाम	
ह्य०	अवर्हयत्	अवर्हयताम्	अवर्हयन्	
	अवर्हयः	अवर्हयतम्	अवर्हयत	
	अवर्हयम्	अवर्हयाव	अवर्हयाम	
अ०	अववर्हत्	अववर्हताम्	अववर्हन्	
	अववर्हः	अववर्हतम्	अववर्हत	
	अववर्हम	अववर्हाव	अववर्हाम	
प०	वर्हयाञ्चकार	वर्हयाञ्चक्रतुः	वर्हयाञ्चक्रुः	
	वर्हयाञ्चकर्थ	वर्हयाञ्चक्रथुः	वर्हयाञ्चक्र	
	वर्हयाञ्चकार-चकर	वर्हयाञ्चकृव	वर्हयाञ्चकृम	

वर्हयाम्बभूव । वर्हयामास

आ०	वर्ह्यात्	वर्ह्यास्ताम्	वर्ह्यासुः
	वर्ह्याः	वर्ह्यास्तम्	वर्ह्यास्त
	वर्ह्यासम्	वर्ह्यास्व	वर्ह्यास्म
श्व०	वर्हयिता	वर्हयितारौ	वर्हयितारः
	वर्हयितासि	वर्हयितास्थः	वर्हयितास्थ
	वर्हयितास्मि	वर्हयितास्वः	वर्हयितास्मः
भ०	वर्हयिष्यति	वर्हयिष्यतः	वर्हयिष्यन्ति
	वर्हयिष्यसि	वर्हयिष्यथः	वर्हयिष्यथ
	वर्हयिष्यामि	वर्हयिष्यावः	वर्हयिष्यामः
क्रि०	अवर्हयिष्यत्	अवर्हयिष्यताम्	अवर्हयिष्यन्
	अवर्हयिष्यः	अवर्हयिष्यतम्	अवर्हयिष्यत
	अवर्हयिष्यम्	अवर्हयिष्याव	अवर्हयिष्याम

व०	वर्हयते	वर्हयेते	वर्हयन्ते
	वर्हयसे	वर्हयेथे	वर्हयध्वे
	वर्हये	वर्हयावहे	वर्हयामहे
स०	वर्हयेत	वर्हयेयाताम्	वर्हयेरन्
	वर्हयेथाः	वर्हयेयाथाम्	वर्हयेध्वम्
	वर्हयेय	वर्हयेवहि	वर्हयेमहि
प०	वर्हयताम्	वर्हयेताम्	वर्हयन्ताम्
	वर्हयस्व	वर्हयेथाम्	वर्हयध्वम्
	वर्हयै	वर्हयावहै	वर्हयामहै
ह्य०	अवर्हयत	अवर्हयेताम्	अवर्हयन्त
	अवर्हयथाः	अवर्हयेथाम्	अवर्हयध्वम्
	अवर्हये	अवर्हयावहि	अवर्हयामहि
अ०	अववर्हत	अववर्हेताम्	अववर्हन्त
	अववर्हथाः	अववर्हेथाम्	अववर्हध्वम्
	अववर्हे	अववर्हावहि	अववर्हामहि
प०	वर्हयाञ्चक्रे	वर्हयाञ्चक्राते	वर्हयाञ्चक्रिरे
	वर्हयाञ्चकृषे	वर्हयाञ्चक्राथे	वर्हयाञ्चकृढ्वे
	वर्हयाञ्चक्रे	वर्हयाञ्चकृवहे	वर्हयाञ्चकृमहे

वर्हयाम्बभूव । वर्हयामास

आ०	वर्हयिषीष्ट	वर्हयिषीयास्ताम्	वर्हयिषीरन्
	वर्हयिषीष्ठाः	वर्हयिषीयास्थाम्	वर्हयिषीढ्वम्-ध्वम्
	वर्हयिषीय	वर्हयिषीवहि	वर्हयिषीमहि
श्व०	वर्हयिता	वर्हयितारौ	वर्हयितारः
	वर्हयितासे	वर्हयितासाथे	वर्हयिताध्वे
	वर्हयिताहे	वर्हयितास्वहे	वर्हयितास्महे
भ०	वर्हयिष्यते	वर्हयिष्येते	वर्हयिष्यन्ते
	वर्हयिष्यसे	वर्हयिष्येथे	वर्हयिष्यध्वे
	वर्हयिष्ये	वर्हयिष्यावहे	वर्हयिष्यामहे
क्रि०	अवर्हयिष्यत	अवर्हयिष्येताम्	अवर्हयिष्यन्त
	अवर्हयिष्यथाः	अवर्हयिष्येथाम्	अवर्हयिष्यध्वम्
	अवर्हयिष्ये	अवर्हयिष्यावहि	अवर्हयिष्यामहि

CC-0. Public Domain. Vipin Kumar Collection, Deoband

Digitized by Madhuban Trust

863 वल्हि (वल्ह्) प्राधान्ये ।

व०	वल्हयति	वल्हयतः	वल्हयन्ति
	वल्हयसि	वल्हयथः	वल्हयथ
	वल्हयामि	वल्हयावः	वल्हयामः
स०	वल्हयेत्	वल्हयेताम्	वल्हयेयुः
	वल्हयेः	वल्हयेतम्	वल्हयेत
	वल्हयेयम्	वल्हयेव	वल्हयेम
प०	वल्हयतु वल्हयतात्	वल्हयताम्	वल्हयन्तु
	वल्हय वल्हयतात्	वल्हयतम्	वल्हयत
	वल्हयानि	वल्हयाव	वल्हयाम
ह्य०	अवल्हयत्	अवल्हयताम्	अवल्हयन्
	अवल्हयः	अवल्हयतम्	अवल्हयत
	अवल्हयम्	अवल्हयाव	अवल्हयाम
अ०	अववल्हत्	अववल्हताम्	अववल्हन्
	अववल्हः	अववल्हतम्	अववल्हत
	अववल्हम्	अववल्हाव	अववल्हाम
प०	वल्हयाञ्चकार	वल्हयाञ्चक्रतुः	वल्हयाञ्चक्रुः
	वल्हयाञ्चकर्थ	वल्हयाञ्चक्रथुः	वल्हयाञ्चक्र
	वल्हयाञ्चकार-चकर	वल्हयाञ्चकृव	वल्हयाञ्चकृम
	वल्हयाम्बभूव । वल्हयामास		
आ०	वल्ह्यात्	वल्ह्यास्ताम्	वल्ह्यासुः
	वल्ह्याः	वल्ह्यास्तम्	वल्ह्यास्त
	वल्ह्यासम्	वल्ह्यास्व	वल्ह्यास्म
श्व०	वल्हयिता	वल्हयितारौ	वल्हयितारः
	वल्हयितासि	वल्हयितास्थः	वल्हयितास्थ
	वल्हयितास्मि	वल्हयितास्वः	वल्हयितास्मः
भ०	वल्हयिष्यति	वल्हयिष्यतः	वल्हयिष्यन्ति
	वल्हयिष्यसि	वल्हयिष्यथः	वल्हयिष्यथ
	वल्हयिष्यामि	वल्हयिष्यावः	वल्हयिष्यामः
क्रि०	अवल्हयिष्यत्	अवल्हयिष्यताम्	अवल्हयिष्यन्
	अवल्हयिष्यः	अवल्हयिष्यतम्	अवल्हयिष्यत
	अवल्हयिष्यम्	अवल्हयिष्याव	अवल्हयिष्याम

व०	वल्हयते	वल्हयेते	वल्हयन्ते
	वल्हयसे	वल्हयेथे	वल्हयध्वे
	वल्हये	वल्हयावहे	वल्हयामहे
स०	वल्हयेत	वल्हयेयाताम्	वल्हयेरन्
	वल्हयेथाः	वल्हयेयाथाम्	वल्हयेध्वम्
	वल्हयेय	वल्हयेवहि	वल्हयेमहि
प०	वल्हयताम्	वल्हयेताम्	वल्हयन्ताम्
	वल्हयस्व	वल्हयेथाम्	वल्हयध्वम्
	वल्हयै	वल्हयावहै	वल्हयामहै
ह्य०	अवल्हयत	अवल्हयेताम्	अवल्हयन्त
	अवल्हयथाः	अवल्हयेथाम्	अवल्हयध्वम्
	अवल्हये	अवल्हयावहि	अवल्हयामहि
अ०	अववल्हत	अववल्हेताम्	अववल्हन्त
	अववल्हथाः	अववल्हेथाम्	अववल्हध्वम्
	अववल्हे	अववल्हावहि	अववल्हामहि
प०	वल्हयाञ्चक्रे	वल्हयाञ्चक्राते	वल्हयाञ्चक्रिरे
	वल्हयाञ्चकृषे	वल्हयाञ्चक्राथे	वल्हयाञ्चकृढ्वे
	वल्हयाञ्चक्रे	वल्हयाञ्चकृवहे	वल्हयाञ्चकृमहे
	वल्हयाम्बभूव । वल्हयामास		
आ०	वल्हयिषीष्ट	वल्हयिषीयास्ताम्	वल्हयिषीरन्
	वल्हयिषीष्ठाः	वल्हयिषीयास्थाम्	वल्हयिषीढ्वम् ध्वम्
	वल्हयिषीय	वल्हयिषीवहि	वल्हयिषीमहि
श्व०	वल्हयिता	वल्हयितारौ	वल्हयितारः
	वल्हयितासे	वल्हयितासाथे	वल्हयिताध्वे
	वल्हयिताहे	वल्हयितास्वहे	वल्हयितास्महे
भ०	वल्हयिष्यते	वल्हयिष्येते	वल्हयिष्यन्ते
	वल्हयिष्यसे	वल्हयिष्येथे	वल्हयिष्यध्वे
	वल्हयिष्ये	वल्हयिष्यावहे	वल्हयिष्यामहे
क्रि०	अवल्हयिष्यत	अवल्हयिष्येताम्	अवल्हयिष्यन्त
	अवल्हयिष्यथाः	अवल्हयिष्येथाम्	अवल्हयिष्यध्वम्
	अवल्हयिष्ये	अवल्हयिष्यावहि	अवल्हयिष्यामहि

CC-0. Public Domain. Vipin Kumar Collection, Deoband

Digitized by Madhuban Trust

864 बर्हि (बर्हृ) परिभाषणहिंसाच्छादनेषु

व०	बर्हयति	बर्हयतः	बर्हयन्ति
	बर्हयसि	बर्हयथः	बर्हयथ
	बर्हयामि	बर्हयावः	बर्हयामः
स०	बर्हयेत्	बर्हयेताम्	बर्हयेयुः
	बर्हयेः	बर्हयेतम्	बर्हयेत
	बर्हयेयम्	बर्हयेव	बर्हयेम
प०	बर्हयतु बर्हयतात्	बर्हयताम्	बर्हयन्तु
	बर्हय बर्हयतात्	बर्हयतम्	बर्हयत
	बर्हयाणि	बर्हयाव	बर्हयाम
ह्य	अबर्हयत्	अबर्हयताम्	अबर्हयन्
	अबर्हयः	अबर्हयतम्	अबर्हयत
	अबर्हयम्	अबर्हयाव	अबर्हयाम
अ०	अबबर्हत्	अबबर्हताम्	अबबर्हन्
	अबबर्हः	अबबर्हतम्	अबबर्हत
	अबबर्हम	अबबर्हाव	अबबर्हाम
प०	बर्हयाञ्चकार	बर्हयाञ्चक्रतुः	बर्हयाञ्चक्रुः
	बर्हयाञ्चकर्थ	बर्हयाञ्चक्रथुः	बर्हयाञ्चक्र
	बर्हयाञ्चकार-चकर	बर्हयाञ्चकृव	बर्हयाञ्चकृम

बर्हयाम्बभूव । बर्हयामास

आ०	बर्ह्यात्	बर्ह्यास्ताम्	बर्ह्यासुः
	बर्ह्याः	बर्ह्यास्तम्	बर्ह्यास्त
	बर्ह्यासम	बर्ह्यास्व	बर्ह्यास्म
श्व०	बर्हयिता	बर्हयितारौ	बर्हयितारः
	बर्हयितासि	बर्हयितास्थः	बर्हयितास्थ
	बर्हयितास्मि	बर्हयितास्वः	बर्हयितास्मः
भ०	बर्हयिष्यति	बर्हयिष्यतः	बर्हयिष्यन्ति
	बर्हयिष्यसि	बर्हयिष्यथः	बर्हयिष्यथ
	बर्हयिष्यामि	बर्हयिष्यावः	बर्हयिष्यामः
क्रि०	अबर्हयिष्यत्	अबर्हयिष्यताम्	अबर्हयिष्यन्
	अबर्हयिष्यः	अबर्हयिष्यतम्	अबर्हयिष्यत
	अबर्हयिष्यम्	अबर्हयिष्याव	अबर्हयिष्याम

व०	बर्हयते	बर्हयेते	बर्हयन्ते
	बर्हयसे	बर्हयेथे	बर्हयध्वे
	बर्हये	बर्हयावहे	बर्हयामहे
स०	बर्हयेत	बर्हयेयाताम्	बर्हयेरन्
	बर्हयेथाः	बर्हयेयाथाम्	बर्हयेध्वम्
	बर्हयेय	बर्हयेवहि	बर्हयेमहि
प०	बर्हयताम्	बर्हयेताम्	बर्हयन्ताम्
	बर्हयस्व	बर्हयेथाम्	बर्हयध्वम्
	बर्हयै	बर्हयावहै	बर्हयामहै
ह्य०	अबर्हयत	अबर्हयेताम्	अबर्हयन्त
	अबर्हयथाः	अबर्हयेथाम्	अबर्हयध्वम्
	अबर्हये	अबर्हयावहि	अबर्हयामहि
अ०	अबबर्हत	अबबर्हेताम्	अबबर्हन्त
	अबबर्हथाः	अबबर्हेथाम्	अबबर्हध्वम्
	अबबर्हे	अबबर्हावहि	अबबर्हामहि
प०	बर्हयाञ्चक्रे	बर्हयाञ्चक्राते	बर्हयाञ्चक्रिरे
	बर्हयाञ्चकृषे	बर्हयाञ्चक्राथे	बर्हयाञ्चकृढ्वे
	बर्हयाञ्चक्रे	बर्हयाञ्चकृवहे	बर्हयाञ्चकृमहे

बर्हयाम्बभूव । बर्हयामास

आ०	बर्हयिषीष्ट	बर्हयिषीयास्ताम्	बर्हयिषीरन्
	बर्हयिषीष्ठाः	बर्हयिषीयास्थाम्	बर्हयिषीढ्वम् ध्वम्
	बर्हयिषीय	बर्हयिषीवहि	बर्हयिषीमहि
श्व०	बर्हयिता	बर्हयितारौ	बर्हयितारः
	बर्हयितासे	बर्हयितासाथे	बर्हयिताध्वे
	बर्हयिताहे	बर्हयितास्वहे	बर्हयितास्महे
भ०	बर्हयिष्यते	बर्हयिष्येते	बर्हयिष्यन्ते
	बर्हयिष्यसे	बर्हयिष्येथे	बर्हयिष्यध्वे
	बर्हयिष्ये	बर्हयिष्यावहे	बर्हयिष्यामहे
क्रि०	अबर्हयिष्यत	अबर्हयिष्येताम्	अबर्हयिष्यन्त
	अबर्हयिष्यथाः	अबर्हयिष्येथाम्	अबर्हयिष्यध्वम्
	अबर्हयिष्ये	अबर्हयिष्यावहि	अबर्हयिष्यामहि

CC-0. Public Domain. Vipin Kumar Collection, Deoband

Digitized by Madhuban Trust

865 बल्हि (बल्हि) परिभाषणहिंसाच्छादनेषु

व० बल्हयति बल्हयतः बल्हयन्ति
बल्हयसि बल्हयथः बल्हयथ
बल्हयामि बल्हयावः बल्हयामः

स० बल्हयेत् बल्हयेताम् बल्हयेयुः
बल्हयेः बल्हयेतम् बल्हयेत
बल्हयेयम् बल्हयेव बल्हयेम

प० बल्हयतु बल्हयतात् बल्हयताम् बल्हयन्तु
बल्हय बल्हयतात् बल्हयतम् बल्हयत
बल्हयानि बल्हयाव बल्हयाम

ह्य० अबल्हयत् अबल्हयताम् अबल्हयन्
अबल्हयः अबल्हयतम् अबल्हयत
अबल्हयम् अबल्हयाव अबल्हयाम

अ० अबबल्हत् अबबल्हताम् अबबल्हन्
अबबल्हः अबबल्हतम् अबबल्हत
अबबल्हम् अबबल्हाव अबबल्हाम

प० बल्हयाञ्चकार बल्हयाञ्चक्रतुः बल्हयाञ्चक्रुः
बल्हयाञ्चकर्थ बल्हयाञ्चक्रथुः बल्हयाञ्चक्र
बल्हयाञ्चकार-चकर बल्हयाञ्चकृव बल्हयाञ्चकृम

बल्हयाम्बभूव । बल्हयामास

आ० बल्ह्यात् बल्ह्यास्ताम् बल्ह्यासुः
बल्ह्याः बल्ह्यास्तम् बल्ह्यास्त
बल्ह्यासम् बल्ह्यास्व बल्ह्यास्म

श्व० बल्हयिता बल्हयितारौ बल्हयितारः
बल्हयितासि बल्हयितास्थः बल्हयितास्थ
बल्हयितास्मि बल्हयितास्वः बल्हयितास्मः

भ० बल्हयिष्यति बल्हयिष्यतः बल्हयिष्यन्ति
बल्हयिष्यसि बल्हयिष्यथः बल्हयिष्यथ
बल्हयिष्यामि बल्हयिष्यावः बल्हयिष्यामः

क्रि० अबल्हयिष्यत् अबल्हयिष्यताम् अबल्हयिष्यन्
अबल्हयिष्यः अबल्हयिष्यतम् अबल्हयिष्यत
अबल्हयिष्यम् अबल्हयिष्याव अबल्हयिष्याम

व० बल्हयते बल्हयेते बल्हयन्ते
बल्हयसे बल्हयेथे बल्हयध्वे
बल्हये बल्हयावहे बल्हयामहे

स० बल्हयेत बल्हयेयाताम् बल्हयेरन्
बल्हयेथाः बल्हयेयाथाम् बल्हयेध्वम्
बल्हयेय बल्हयेवहि बल्हयेमहि

प० बल्हयताम् बल्हयेताम् बल्हयन्ताम्
बल्हयस्व बल्हयेथाम् बल्हयध्वम्
बल्हयै बल्हयावहै बल्हयामहै

ह्य० अबल्हयत अबल्हयेताम् अबल्हयन्त
अबल्हयथाः अबल्हयेथाम् अबल्हयध्वम्
अबल्हये अबल्हयावहि अबल्हयामहि

अ० अबबल्हत अबबल्हेताम् अबबल्हन्त
अबबल्हथाः अबबल्हेथाम् अबबल्हध्वम्
अबबल्हे अबबल्हावहि अबबल्हामहि

प० बल्हयाञ्चक्रे बल्हयाञ्चक्राते बल्हयाञ्चक्रिरे
बल्हयाञ्चकृषे बल्हयाञ्चक्राथे बल्हयाञ्चकृढ्वे
बल्हयाञ्चक्रे बल्हयाञ्चकृवहे बल्हयाञ्चकृमहे

बल्हयाम्बभूव । बल्हयामास

आ० बल्हयिषीष्ट बल्हयिषीयास्ताम् बल्हयिषीरन्
बल्हयिषीष्ठाः बल्हयिषीयास्थाम् बल्हयिषीढ्वम्
ध्वम्
बल्हयिषीय बल्हयिषीवहि बल्हयिषीमहि

श्व० बल्हयिता बल्हयितारौ बल्हयितारः
बल्हयितासे बल्हयितासाथे बल्हयिताध्वे
बल्हयिताहे बल्हयितास्वहे बल्हयितास्महे

भ० बल्हयिष्यते बल्हयिष्येते बल्हयिष्यन्ते
बल्हयिष्यसे बल्हयिष्येथे बल्हयिष्यध्वे
बल्हयिष्ये बल्हयिष्यावहे बल्हयिष्यामहे

क्रि० अबल्हयिष्यत अबल्हयिष्येताम् अबल्हयिष्यन्त
अबल्हयिष्यथाः अबल्हयिष्येथाम् अबल्हयिष्यध्वम्
अबल्हयिष्ये अबल्हयिष्यावहि अबल्हयिष्यामहि

CC-0. Public Domain. Vipin Kumar Collection, Deoband

Digitized by Madhuban Trust

866 वेहृङ् (वेहृ) प्रयत्ने ।

व०	वेहयति	वेहयतः	वेहयन्ति
	वेहयसि	वेहयथः	वेहयथ
	वेहयामि	वेहयावः	वेहयामः
स०	वेहयेत्	वेहयेताम्	वेहयेयुः
	वेहयेः	वेहयेतम्	वेहयेत
	वेहयेयम्	वेहयेव	वेहयेम
प०	वेहयतु वेहयतात्	वेहयताम्	वेहयन्तु
	वेहय वेहयतात्	वेहयतम्	वेहयत
	वेहयानि	वेहयाव	वेहयाम
ह्य०	अवेहयत्	अवेहयताम्	अवेहयन्
	अवेहयः	अवेहयतम्	अवेहयत
	अवेहयम्	अवेहयाव	अवेहयाम
अ०	अविवेहत्	अविवेहताम्	अविवेहन्
	अविवेहः	अविवेहतम्	अविवेहत
	अविवेहम्	अविवेहाव	अविवेहाम
प०	वेहयाञ्चकार	वेहयाञ्चक्रतुः	वेहयाञ्चक्रुः
	वेहयाञ्चकर्थ	वेहयाञ्चक्रथुः	वेहयाञ्चक्र
	वेहयाञ्चकार-चकर	वेहयाञ्चकृव	वेहयाञ्चकृम

वेहयाम्बभूव । वेहयामास

आ०	वेह्यात्	वेह्यास्ताम्	वेह्यासुः
	वेह्याः	वेह्यास्तम्	वेह्यास्त
	वेह्यासम्	वेह्यास्व	वेह्यास्म
श्व०	वेहयिता	वेहयितारौ	वेहयितारः
	वेहयितासि	वेहयितास्थः	वेहयितास्थ
	वेहयितास्मि	वेहयितास्वः	वेहयितास्मः
भ०	वेहयिष्यति	वेहयिष्यतः	वेहयिष्यन्ति
	वेहयिष्यसि	वेहयिष्यथः	वेहयिष्यथ
	वेहयिष्यामि	वेहयिष्यावः	वेहयिष्यामः
क्रि०	अवेहयिष्यत्	अवेहयिष्यताम्	अवेहयिष्यन्
	अवेहयिष्यः	अवेहयिष्यतम्	अवेहयिष्यत
	अवेहयिष्यम्	अवेहयिष्याव	अवेहयिष्याम

व०	वेहयते	वेहयेते	वेहयन्ते
	वेहयसे	वेहयेथे	वेहयध्वे
	वेहये	वेहयावहे	वेहयामहे
स०	वेहयेत	वेहयेयाताम्	वेहयेरन्
	वेहयेथाः	वेहयेयाथाम्	वेहयेध्वम्
	वेहयेय	वेहयेवहि	वेहयेमहि
प०	वेहयताम्	वेहयेताम्	वेहयन्ताम्
	वेहयस्व	वेहयेथाम्	वेहयध्वम्
	वेहयै	वेहयावहै	वेहयामहै
ह्य०	अवेहयत	अवेहयेताम्	अवेहयन्त
	अवेहयथाः	अवेहयेथाम्	अवेहयध्वम्
	अवेहये	अवेहयावहि	अवेहयामहि
अ०	अविवेहत	अविवेहेताम्	अविवेहन्त
	अविवेहथाः	अविवेहेथाम्	अविवेहध्वम्
	अविवेहे	अविवेहावहि	अविवेहामहि
प०	वेहयाञ्चक्रे	वेहयाञ्चक्राते	वेहयाञ्चक्रिरे
	वेहयाञ्चकृषे	वेहयाञ्चक्राथे	वेहयाञ्चकृढ्वे
	वेहयाञ्चक्रे	वेहयाञ्चकृवहे	वेहयाञ्चकृमहे

वेहयाम्बभूव । वेहयामास

आ०	वेहयिषीष्ट	वेहयिषीयास्ताम्	वेहयिषीरन्
	वेहयिषीष्ठाः	वेहयिषीयास्थाम्	वेहयिषीढ्वम् ध्वम्
	वेहयिषीय	वेहयिषीवहि	वेहयिषीमहि
श्व०	वेहयिता	वेहयितारौ	वेहयितारः
	वेहयितासे	वेहयितासाथे	वेहयिताध्वे
	वेहयिताहे	वेहयितास्वहे	वेहयितास्महे
भ	वेहयिष्यते	वेहयिष्येते	वेहयिष्यन्ते
	वेहयिष्यसे	वेहयिष्येथे	वेहयिष्यध्वे
	वेहयिष्ये	वेहयिष्यावहे	वेहयिष्यामहे
क्रि	अवेहयिष्यत	अवेहयिष्येताम्	अवेहयिष्यन्त
	अवेहयिष्यथाः	अवेहयिष्येथाम्	अवेहयिष्यध्वम्
	अवेहयिष्ये	अवेहयिष्यावहि	अवेहयिष्यामहि

CC-0. Public Domain. Vipin Kumar Collection, Deoband

Digitized by Madhuban Trust

867 जेहृङ् (जेहृ) प्रयत्ने ।

व० जेहयति जेहयतः जेहयन्ति
जेहयसि जेहयथः जेहयथ
जेहयामि जेहयावः जेहयामः

स० जेहयेत् जेहयेताम् जेहयेयुः
जेहयेः जेहयेतम् जेहयेत
जेहयेयम् जेहयेव जेहयेम

प० जेहयतु जेहयतात् जेहयताम् जेहयन्तु
जेहय जेहयतात् जेहयतम् जेहयत
जेहयानि जेहयाव जेहयाम

ह्य० अजेहयत् अजेहयताम् अजेहयन्
अजेहयः अजेहयतम् अजेहयत
अजेहयम् अजेहयाव अजेहयाम

अ० अजिजेहत् अजिजेहताम् अजिजेहन्
अजिजेहः अजिजेहतम् अजिजेहत
अजिजेहम् अजिजेहाव अजिजेहाम

प० जेहयाञ्चकार जेहयाञ्चक्रतुः जेहयाञ्चक्रुः
जेहयाञ्चकर्थ जेहयाञ्चक्रथुः जेहयाञ्चक्र
जेहयाञ्चकार-चकर जेहयाञ्चकृव जेहयाञ्चकृम

जेहयाम्बभूव । जेहयामास

आ० जेहयात् जेहयास्ताम् जेहयासुः
जेहयाः जेहयास्तम् जेहयास्त
जेहयासम् जेहयास्व जेहयास्म

श्व० जेहयिता जेहयितारौ जेहयितारः
जेहयितासि जेहयितास्थः जेहयितास्थ
जेहयितास्मि जेहयितास्वः जेहयितास्मः

भ० जेहयिष्यति जेहयिष्यतः जेहयिष्यन्ति
जेहयिष्यसि जेहयिष्यथः जेहयिष्यथ
जेहयिष्यामि जेहयिष्यावः जेहयिष्यामः

क्रि० अजेहयिष्यत् अजेहयिष्यताम् अजेहयिष्यन्
अजेहयिष्यः अजेहयिष्यतम् अजेहयिष्यत
अजेहयिष्यम् अजेहयिष्याव अजेहयिष्याम

व० जेहयते जेहयेते जेहयन्ते
जेहयसे जेहयेथे जेहयध्वे
जेहये जेहयावहे जेहयामहे

स० जेहयेत जेहयेयाताम् जेहयेरन्
जेहयेथाः जेहयेयाथाम् जेहयेध्वम्
जेहयेय जेहयेवहि जेहयेमहि

प० जेहयताम् जेहयेताम् जेहयन्ताम्
जेहयस्व जेहयेथाम् जेहयध्वम्
जेहयै जेहयावहै जेहयामहै

ह्य० अजेहयत अजेहयेताम् अजेहयन्त
अजेहयथाः अजेहयेथाम् अजेहयध्वम्
अजेहये अजेहयावहि अजेहयामहि

अ० अजिजेहत अजिजेहेताम् अजिजेहन्त
अजिजेहथाः अजिजेहेथाम् अजिजेहध्वम्
अजिजेहे अजिजेहावहि अजिजेहामहि

प० जेहयाञ्चक्रे जेहयाञ्चक्राते जेहयाञ्चक्रिरे
जेहयाञ्चकृषे जेहयाञ्चक्राथे जेहयाञ्चकृढ्वे
जेहयाञ्चक्रे जेहयाञ्चकृवहे जेहयाञ्चकृमहे

जेहयाम्बभूव । जेहयामास

आ० जेहयिषीष्ट जेहयिषीयास्ताम् जेहयिषीरन्
जेहयिषीष्ठाः जेहयिषीयास्थाम् जेहयिषीढ्वम्
ध्वम्
जेहयिषीय जेहयिषीवहि जेहयिषीमहि

श्व० जेहयिता जेहयितारौ जेहयितारः
जेहयितासे जेहयितासाथे जेहयिताध्वे
जेहयिताहे जेहयितास्वहे जेहयितास्महे

भ० जेहयिष्यते जेहयिष्येते जेहयिष्यन्ते
जेहयिष्यसे जेहयिष्येथे जेहयिष्यध्वे
जेहयिष्ये जेहयिष्यावहे जेहयिष्यामहे

क्रि० अजेहयिष्यत अजेहयिष्येताम् अजेहयिष्यन्त
अजेहयिष्यथाः अजेहयिष्येथाम् अजेहयिष्यध्वम्
अजेहयिष्ये अजेहयिष्यावहि अजेहयिष्यामहि

CC-0. Public Domain. Vipin Kumar Collection, Deoband

Digitized by Madhuban Trust

868 वाहङ् (वाह्) प्रयत्ने ।

व० वाहयति वाहयतः वाहयन्ति
वाहयसि वाहयथः वाहयथ
वाहयामि वाहयावः वाहयामः

स० वाहयेत् वाहयेताम् वाहयेयुः
वाहयेः वाहयेतम् वाहयेत
वाहयेयम् वाहयेव वाहयेम

प० वाहयतु वाहयतात् वाहयताम् वाहयन्तु
वाहय वाहयतात् वाहयतम् वाहयत
वाहयानि वाहयाव वाहयाम

ह्य० अवाहयत् अवाहयताम् अवाहयन्
अवाहयः अवाहयतम् अवाहयत
अवाहयम् अवाहयाव अवाहयाम

अ० अववाहत् अववाहताम् अववाहन्
अववाहः अववाहतम् अववाहत
अववाहम् अववाहाव अववाहाम

प० वाहयाञ्चकार वाहयाञ्चक्रतुः वाहयाञ्चक्रुः
वाहयाञ्चकर्थ वाहयाञ्चक्रथुः वाहयाञ्चक्र
वाहयाञ्चकार-चकर वाहयाञ्चकृव वाहयाञ्चकृम

वाहयाम्बभूव । वाहयामास

आ० वाह्यात् वाह्यास्ताम् वाह्यासुः
वाह्याः वाह्यास्तम् वाह्यास्त
वाह्यासम् वाह्यास्व वाह्यास्म

श्व० वाहयिता वाहयितारौ वाहयितारः
वाहयितासि वाहयितास्थः वाहयितास्थ
वाहयितास्मि वाहयितास्वः वाहयितास्मः

भ० वाहयिष्यति वाहयिष्यतः वाहयिष्यन्ति
वाहयिष्यसि वाहयिष्यथः वाहयिष्यथ
वाहयिष्यामि वाहयिष्यावः वाहयिष्यामः

क्रि० अवाहयिष्यत् अवाहयिष्यताम् अवाहयिष्यन्
अवाहयिष्यः अवाहयिष्यतम् अवाहयिष्यत
अवाहयिष्यम् अवाहयिष्याव अवाहयिष्याम

व० वाहयते वाहयेते वाहयन्ते
वाहयसे वाहयेथे वाहयध्वे
वाहये वाहयावहे वाहयामहे

स० वाहयेत वाहयेयाताम् वाहयेरन्
वाहयेथाः वाहयेयाथाम् वाहयेध्वम्
वाहयेय वाहयेवहि वाहयेमहि

प० वाहयताम् वाहयेताम् वाहयन्ताम्
वाहयस्व वाहयेथाम् वाहयध्वम्
वाहयै वाहयावहै वाहयामहै

ह्य० अवाहयत अवाहयेताम् अवाहयन्त
अवाहयथाः अवाहयेथाम् अवाहयध्वम्
अवाहये अवाहयावहि अवाहयामहि

अ० अववाहत अववाहेताम् अववाहन्त
अववाहथाः अववाहेथाम् अववाहध्वम्
अववाहे अववाहावहि अववाहामहि

प० वाहयाञ्चक्रे वाहयाञ्चक्राते वाहयाञ्चक्रिरे
वाहयाञ्चकृषे वाहयाञ्चक्राथे वाहयाञ्चकृढ्वे
वाहयाञ्चक्रे वाहयाञ्चकृवहे वाहयाञ्चकृमहे

वाहयाम्बभूव । वाहयामास

आ० वाहयिषीष्ट वाहयिषीयास्ताम् वाहयिषीरन्
वाहयिषीष्ठाः वाहयिषीयास्थाम् वाहयिषीढ्वम् ध्वम्
वाहयिषीय वाहयिषीवहि वाहयिषीमहि

श्व० वाहयिता वाहयितारौ वाहयितारः
वाहयितासे वाहयितासाथे वाहयिताध्वे
वाहयिताहे वाहयितास्वहे वाहयितास्महे

भ० वाहयिष्यते वाहयिष्येते वाहयिष्यन्ते
वाहयिष्यसे वाहयिष्येथे वाहयिष्यध्वे
वाहयिष्ये वाहयिष्यावहे वाहयिष्यामहे

क्रि० अवाहयिष्यत अवाहयिष्येताम् अवाहयिष्यन्त
अवाहयिष्यथाः अवाहयिष्येथाम् अवाहयिष्यध्वम्
अवाहयिष्ये अवाहयिष्यावहि अवाहयिष्यामहि

CC-0. Public Domain. Vipin Kumar Collection, Deoband

Digitized by Madhuban Trust

८६७ द्राहङ् (द्राह्) निक्षेपे ।

व०	द्राहयति	द्राहयतः	द्राहयन्ति
	द्राहयसि	द्राहयथः	द्राहयथ
	द्राहयामि	द्राहयावः	द्राहयामः
स०	द्राहयेत्	द्राहयेताम्	द्राहयेयुः
	द्राहयेः	द्राहयेतम्	द्राहयेत
	द्राहयेयम्	द्राहयेव	द्राहयेम
प०	द्राहयतु द्राहयतात्	द्राहयताम्	द्राहयन्तु
	द्राहय द्राहयतात्	द्राहयतम्	द्राहयत
	द्राहयाणि	द्राहयाव	द्राहयाम
ह्य०	अद्राहयत्	अद्राहयताम्	अद्राहयन्
	अद्राहयः	अद्राहयतम्	अद्राहयत
	अद्राहयम्	अद्राहयाव	अद्राहयाम
अ०	अदद्राहत्	अदद्राहताम्	अदद्राहन्
	अदद्राहः	अदद्राहतम्	अदद्राहत
	अदद्राहम्	अदद्राहाव	अदद्राहाम
प०	द्राहयाञ्चकार	द्राहयाञ्चक्रतुः	द्राहयाञ्चक्रुः
	द्राहयाञ्चकर्थ	द्राहयाञ्चक्रथुः	द्राहयाञ्चक्र
	द्राहयाञ्चकार-चकर	द्राहयाञ्चकृव	द्राहयाञ्चकृम

द्राहयाम्बभूव । द्राहयामास

आ०	द्राह्यात्	द्राह्यास्ताम्	द्राह्यासुः
	द्राह्याः	द्राह्यास्तम्	द्राह्यास्त
	द्राह्यासम्	द्राह्यास्व	द्राह्यास्म
श्व०	द्राहयिता	द्राहयितारौ	द्राहयितारः
	द्राहयितासि	द्राहयितास्थः	द्राहयितास्थ
	द्राहयितास्मि	द्राहयितास्वः	द्राहयितास्मः
भ०	द्राहयिष्यति	द्राहयिष्यतः	द्राहयिष्यन्ति
	द्राहयिष्यसि	द्राहयिष्यथः	द्राहयिष्यथ
	द्राहयिष्यामि	द्राहयिष्यावः	द्राहयिष्यामः
क्रि०	अद्राहयिष्यत्	अद्राहयिष्यताम्	अद्राहयिष्यन्
	अद्राहयिष्यः	अद्राहयिष्यतम्	अद्राहयिष्यत
	अद्राहयिष्यम्	अद्राहयिष्याव	अद्राहयिष्याम

व०	द्राहयते	द्राहयेते	द्राहयन्ते
	द्राहयसे	द्राहयेथे	द्राहयध्वे
	द्राहये	द्राहयावहे	द्राहयामहे
स०	द्राहयेत	द्राहयेयाताम्	द्राहयेरन्
	द्राहयेथाः	द्राहयेयाथाम्	द्राहयेध्वम्
	द्राहयेय	द्राहयेवहि	द्राहयेमहि
प०	द्राहयताम्	द्राहयेताम्	द्राहयन्ताम्
	द्राहयस्व	द्राहयेथाम्	द्राहयध्वम्
	द्राहयै	द्राहयावहै	द्राहयामहै
ह्य०	अद्राहयत	अद्राहयेताम्	अद्राहयन्त
	अद्राहयथाः	अद्राहयेथाम्	अद्राहयध्वम्
	अद्राहये	अद्राहयावहि	अद्राहयामहि
अ०	अदद्राहत	अदद्राहेताम्	अदद्राहन्त
	अदद्राहथाः	अदद्राहेथाम्	अदद्राहध्वम्
	अदद्राहे	अदद्राहावहि	अदद्राहामहि
प०	द्राहयाञ्चक्रे	द्राहयाञ्चक्राते	द्राहयाञ्चक्रिरे
	द्राहयाञ्चकृषे	द्राहयाञ्चक्राथे	द्राहयाञ्चकृढ्वे
	द्राहयाञ्चक्रे	द्राहयाञ्चकृवहे	द्राहयाञ्चकृमहे

द्राहयाम्बभूव । द्राहयामास

आ०	द्राहयिषीष्ट	द्राहयिषीयास्ताम्	द्राहयिषीरन्
	द्राहयिषीष्ठाः	द्राहयिषीयास्थाम्	द्राहयिषीढ्वम् ध्व५
	द्राहयिषीय	द्राहयिषीवहि	द्राहयिषीमहि
श्व०	द्राहयिता	द्राहयितारौ	द्राहयितारः
	द्राहयितासे	द्राहयितासाथे	द्राहयिताध्वे
	द्राहयिताहे	द्राहयितास्वहे	द्राहयितास्महे
भ०	द्राहयिष्यते	द्राहयिष्येते	द्राहयिष्यन्ते
	द्राहयिष्यसे	द्राहयिष्येथे	द्राहयिष्यध्वे
	द्राहयिष्ये	द्राहयिष्यावहे	द्राहयिष्यामहे
क्रि०	अद्राहयिष्यत	अद्राहयिष्येताम्	अद्राहयिष्यन्त
	अद्राहयिष्यथाः	अद्राहयिष्येथाम्	अद्राहयिष्यध्वम्
	अद्राहयिष्ये	अद्राहयिष्यावहि	अद्राहयिष्यामहि

CC-0. Public Domain. Vipin Kumar Collection, Deoband

Digitized by Madhuban Trust

870 ऊहि (ऊह्) तर्के ।

व०	ऊहयति	ऊहयतः	ऊहयन्ति
	ऊहयसि	ऊहयथः	ऊहयथ
	ऊहयामि	ऊहयावः	ऊहयामः
स०	ऊहयेत्	ऊहयेताम्	ऊहयेयुः
	ऊहयेः	ऊहयेतम्	ऊहयेत
	ऊहयेयम्	ऊहयेव	ऊहयेम
प०	ऊहयतु ऊहयतात्	ऊहयताम्	ऊहयन्तु
	ऊहय ऊहयतात्	ऊहयतम्	ऊहयत
	ऊहयानि	ऊहयाव	ऊहयाम
ह्य०	औहयत्	औहयताम्	औहयन्
	औहयः	औहयतम्	औहयत
	औहयम्	औहयाव	औहयाम
अ०	औजिहत्	औजिहताम्	औजिहन्
	औजिहः	औजिहतम्	औजिहत
	औजिहम्	औजिहाव	औजिहाम
प०	ऊहयाञ्चकार	ऊहयाञ्चक्रतुः	ऊहयाञ्चक्रुः
	ऊहयाञ्चकर्थ	ऊहयाञ्चक्रथुः	ऊहयाञ्चक्र
	ऊहयाञ्चकार-चकर	ऊहयाञ्चकृव	ऊहयाञ्चकृम
	ऊहयाम्बभूव । ऊहयामास		
आ०	ऊह्यात्	ऊह्यास्ताम्	ऊह्यासुः
	ऊह्याः	ऊह्यास्तम्	ऊह्यास्त
	ऊह्यासम्	ऊह्यास्व	ऊह्यास्म
श्व०	ऊहयिता	ऊहयितारौ	ऊहयितारः
	ऊहयितासि	ऊहयितास्थः	ऊहयितास्थ
	ऊहयितास्मि	ऊहयितास्वः	ऊहयितास्मः
भ०	ऊहयिष्यति	ऊहयिष्यतः	ऊहयिष्यन्ति
	ऊहयिष्यसि	ऊहयिष्यथः	ऊहयिष्यथ
	ऊहयिष्यामि	ऊहयिष्यावः	ऊहयिष्यामः
क्रि०	औहयिष्यत्	औहयिष्यताम्	औहयिष्यन्
	औहयिष्यः	औहयिष्यतम्	औहयिष्यत
	औहयिष्यम्	औहयिष्याव	औहयिष्याम

व०	ऊहयते	ऊहयेते	ऊहयन्ते
	ऊहयसे	ऊहयेथे	ऊहयध्वे
	ऊहये	ऊहयावहे	ऊहयामहे
स०	ऊहयेत	ऊहयेयाताम्	ऊहयेरन्
	ऊहयेथाः	ऊहयेयाथाम्	ऊहयेध्वम्
	ऊहयेय	ऊहयेवहि	ऊहयेमहि
प०	ऊहयताम्	ऊहयेताम्	ऊहयन्ताम्
	ऊहयस्व	ऊहयेथाम्	ऊहयध्वम्
	ऊहयै	ऊहयावहै	ऊहयामहै
ह्य०	औहयत	औहयेताम्	औहयन्त
	औहयथाः	औहयेथाम्	औहयध्वम्
	औहये	औहयावहि	औहयामहि
अ०	औजिहत	औजिहेताम्	औजिहन्त
	औजिहथाः	औजिहेथाम्	औजिहध्वम्
	औजिहे	औजिहावहि	औजिहामहि
प०	ऊहयाञ्चक्रे	ऊहयाञ्चक्राते	ऊहयाञ्चक्रिरे
	ऊहयाञ्चकृषे	ऊहयाञ्चक्राथे	ऊहयाञ्चकृढ्वे
	ऊहयाञ्चक्रे	ऊहयाञ्चकृवहे	ऊहयाञ्चकृमहे
	ऊहयाम्बभूव । ऊहयामास		
आ०	ऊहयिषीष्ट	ऊहयिषीयास्ताम्	ऊहयिषीरन्
	ऊहयिषीष्ठाः	ऊहयिषीयास्थाम्	ऊहयिषीढ्वम् ध्वम्
	ऊहयिषीय	ऊहयिषीवहि	ऊहयिषीमहि
श्व०	ऊहयिता	ऊहयितारौ	ऊहयितारः
	ऊहयितासे	ऊहयितासाथे	ऊहयिताध्वे
	ऊहयिताहे	ऊहयितास्वहे	ऊहयितास्महे
भ०	ऊहयिष्यते	ऊहयिष्येते	ऊहयिष्यन्ते
	ऊहयिष्यसे	ऊहयिष्येथे	ऊहयिष्यध्वे
	ऊहयिष्ये	ऊहयिष्यावहे	ऊहयिष्यामहे
क्रि०	औहयिष्यत	औहयिष्येताम्	औहयिष्यन्त
	औहयिष्यथाः	औहयिष्येथाम्	औहयिष्यध्वम्
	औहयिष्ये	औहयिष्यावहि	औहयिष्यामहि

CC-0. Public Domain. Vipin Kumar Collection, Deoband

Digitized by Madhuban Trust

871 गाहौङ् (गाह्) विलोडने

व०	गाहयति	गाहयतः	गाहयन्ति
	गाहयसि	गाहयथः	गाहयथ
	गाहयामि	गाहयावः	गाहयामः
स०	गाहयेत्	गाहयेताम्	गाहयेयुः
	गाहयेः	गाहयेतम्	गाहयेत
	गाहयेयम्	गाहयेव	गाहयेम
प०	गाहयतु गाहयतात्	गाहयताम्	गाहयन्तु
	गाहय गाहयतात्	गाहयतम्	गाहयत
	गाहयानि	गाहयाव	गाहयाम
ह्य०	अगाहयत्	अगाहयताम्	अगाहयन्
	अगाहयः	अगाहयतम्	अगाहयत
	अगाहयम्	अगाहयाव	अगाहयाम
अ०	अजीगहत्	अजीगहताम्	अजीगहन्
	अजीगहः	अजीगहतम्	अजीगहत
	अजीगहम्	अजीगहाव	अजीगहाम
प०	गाहयाञ्चकार	गाहयाञ्चक्रतुः	गाहयाञ्चक्रुः
	गाहयाञ्चकर्थ	गाहयाञ्चक्रथुः	गाहयाञ्चक्र
	गाहयाञ्चकार-चकर	गाहयाञ्चकृव	गाहयाञ्चकृम
	गाहयाम्बभूव । गाहयामास		
आ०	गाह्यात्	गाह्यास्ताम्	गाह्यासुः
	गाह्याः	गाह्यास्तम्	गाह्यास्त
	गाह्यासम्	गाह्यास्व	गाह्यास्म
श्व०	गाहयिता	गाहयितारौ	गाहयितारः
	गाहयितासि	गाहयितास्थः	गाहयितास्थ
	गाहयितास्मि	गाहयितास्वः	गाहयितास्मः
भ०	गाहयिष्यति	गाहयिष्यतः	गाहयिष्यन्ति
	गाहयिष्यसि	गाहयिष्यथः	गाहयिष्यथ
	गाहयिष्यामि	गाहयिष्यावः	गाहयिष्यामः
क्रि०	अगाहयिष्यत्	अगाहयिष्यताम्	अगाहयिष्यन्
	अगाहयिष्यः	अगाहयिष्यतम्	अगाहयिष्यत
	अगाहयिष्यम्	अगाहयिष्याव	अगाहयिष्याम

व०	गाहयते	गाहयेते	गाहयन्ते
	गाहयसे	गाहयेथे	गाहयध्वे
	गाहये	गाहयावहे	गाहयामहे
स०	गाहयेत	गाहयेयाताम्	गाहयेरन्
	गाहयेथाः	गाहयेयाथाम्	गाहयेध्वम्
	गाहयेय	गाहयेवहि	गाहयेमहि
प०	गाहयताम्	गाहयेताम्	गाहयन्ताम्
	गाहयस्व	गाहयेथाम्	गाहयध्वम्
	गाहयै	गाहयावहै	गाहयामहै
ह्य०	अगाहयत	अगाहयेताम्	अगाहयन्त
	अगाहयथाः	अगाहयेथाम्	अगाहयध्वम्
	अगाहये	अगाहयावहि	अगाहयामहि
अ०	अजीगहत	अजीगहेताम्	अजीगहन्त
	अजीगहथाः	अजीगहेथाम्	अजीगहध्वम्
	अजीगहे	अजीगहावहि	अजीगहामहि
प०	गाहयाञ्चक्रे	गाहयाञ्चक्राते	गाहयाञ्चक्रिरे
	गाहयाञ्चकृषे	गाहयाञ्चक्राथे	गाहयाञ्चकृढ्वे
	गाहयाञ्चक्रे	गाहयाञ्चकृवहे	गाहयाञ्चकृमहे
	गाहयाम्बभूव । गाहयामास		
आ०	गाहयिषीष्ट	गाहयिषीयास्ताम्	गाहयिषीरन्
	गाहयिषीष्ठाः	गाहयिषीयास्थाम्	गाहयिषीढ्वम् ध्वम्
	गाहयिषीय	गाहयिषीवहि	गाहयिषीमहि
श्व०	गाहयिता	गाहयितारौ	गाहयितारः
	गाहयितासे	गाहयितासाथे	गाहयिताध्वे
	गाहयिताहे	गाहयितास्वहे	गाहयितास्महे
भ०	गाहयिष्यते	गाहयिष्येते	गाहयिष्यन्ते
	गाहयिष्यसे	गाहयिष्येथे	गाहयिष्यध्वे
	गाहयिष्ये	गाहयिष्यावहे	गाहयिष्यामहे
क्रि०	अगाहयिष्यत	अगाहयिष्येताम्	अगाहयिष्यन्त
	अगाहयिष्यथाः	अगाहयिष्येथाम्	अगाहयिष्यध्वम्
	अगाहयिष्ये	अगाहयिष्यावहि	अगाहयिष्यामहि

CC-0. Public Domain. Vipin Kumar Collection, Deoband

Digitized by Madhuban Trust

872 ग्लहौङ् (ग्लह्) ग्रहणे ।

व०	ग्लाहयति	ग्लाहयतः	ग्लाहयन्ति
	ग्लाहयसि	ग्लाहयथः	ग्लाहयथ
	ग्लाहयामि	ग्लाहयावः	ग्लाहयामः
स०	ग्लाहयेत्	ग्लाहयेताम्	ग्लाहयेयुः
	ग्लाहयेः	ग्लाहयेतम्	ग्लाहयेत
	ग्लाहयेयम्	ग्लाहयेव	ग्लाहयेम
प०	ग्लाहयतु ग्लाहयतात्	ग्लाहयताम्	ग्लाहयन्तु
	ग्लाहय ग्लाहयतात्	ग्लाहयतम्	ग्लाहयत
	ग्लाहयानि	ग्लाहयाव	ग्लाहयाम
ह्य०	अग्लाहयत्	अग्लाहयताम्	अग्लाहयन्
	अग्लाहयः	अग्लाहयतम्	अग्लाहयत
	अग्लाहयम्	अग्लाहयाव	अग्लाहयाम
अ०	अजिग्लहत्	अजिग्लहताम्	अजिग्लहन्
	अजिग्लहः	अजिग्लहतम्	अजिग्लहत
	अजिग्लहम्	अजिग्लहाव	अजिग्लहाम
प०	ग्लाहयाञ्चकार	ग्लाहयाञ्चक्रतुः	ग्लाहयाञ्चक्रुः
	ग्लाहयाञ्चकर्थ	ग्लाहयाञ्चक्रथुः	ग्लाहयाञ्चक्र
	ग्लाहयाञ्चकार-चकर	ग्लाहयाञ्चकृव	ग्लाहयाञ्चकृम
	ग्लाहयाम्बभूव । ग्लाहयामास		
आ०	ग्लाह्यात्	ग्लाह्यास्ताम्	ग्लाह्यासुः
	ग्लाह्याः	ग्लाह्यास्तम्	ग्लाह्यास्त
	ग्लाह्यासम्	ग्लाह्यास्व	ग्लाह्यास्म
श्व०	ग्लाहयिता	ग्लाहयितारौ	ग्लाहयितारः
	ग्लाहयितासि	ग्लाहयितास्थः	ग्लाहयितास्थ
	ग्लाहयितास्मि	ग्लाहयितास्वः	ग्लाहयितास्मः
भ०	ग्लाहयिष्यति	ग्लाहयिष्यतः	ग्लाहयिष्यन्ति
	ग्लाहयिष्यसि	ग्लाहयिष्यथः	ग्लाहयिष्यथ
	ग्लाहयिष्यामि	ग्लाहयिष्यावः	ग्लाहयिष्यामः
क्रि०	अग्लाहयिष्यत्	अग्लाहयिष्यताम्	अग्लाहयिष्यन्
	अग्लाहयिष्यः	अग्लाहयिष्यतम्	अग्लाहयिष्यत
	अग्लाहयिष्यम्	अग्लाहयिष्याव	अग्लाहयिष्याम

व०	ग्लाहयते	ग्लाहयेते	ग्लाहयन्ते
	ग्लाहयसे	ग्लाहयेथे	ग्लाहयध्वे
	ग्लाहये	ग्लाहयावहे	ग्लाहयामहे
स०	ग्लाहयेत	ग्लाहयेयाताम्	ग्लाहयेरन्
	ग्लाहयेथाः	ग्लाहयेयाथाम्	ग्लाहयेध्वम्
	ग्लाहयेय	ग्लाहयेवहि	ग्लाहयेमहि
प०	ग्लाहयताम्	ग्लाहयेताम्	ग्लाहयन्ताम्
	ग्लाहयस्व	ग्लाहयेथाम्	ग्लाहयध्वम्
	ग्लाहयै	ग्लाहयावहै	ग्लाहयामहै
ह्य०	अग्लाहयत	अग्लाहयेताम्	अग्लाहयन्त
	अग्लाहयथाः	अग्लाहयेथाम्	अग्लाहयध्वम्
	अग्लाहये	अग्लाहयावहि	अग्लाहयामहि
अ०	अजिग्लहत	अजिग्लहेताम्	अजिग्लहन्त
	अजिग्लहथाः	अजिग्लहेथाम्	अजिग्लहध्वम्
	अजिग्लहे	अजिग्लहावहि	अजिग्लहामहि
प०	ग्लाहयाञ्चक्रे	ग्लाहयाञ्चक्राते	ग्लाहयाञ्चक्रिरे
	ग्लाहयाञ्चकृषे	ग्लाहयाञ्चक्राथे	ग्लाहयाञ्चकृढ्वे
	ग्लाहयाञ्चक्रे	ग्लाहयाञ्चकृवहे	ग्लाहयाञ्चकृमहे
	ग्लाहयाम्बभूव । ग्लाहयामास		
आ०	ग्लाहयिषीष्ट	ग्लाहयिषीयास्ताम्	ग्लाहयिषीरन्
	ग्लाहयिषीष्ठाः	ग्लाहयिषीयास्थाम्	ग्लाहयिषीढ्वम् ध्वम्
	ग्लाहयिषीय	ग्लाहयिषीवहि	ग्लाहयिषीमहि
श्व०	ग्लाहयिता	ग्लाहयितारौ	ग्लाहयितारः
	ग्लाहयितासे	ग्लाहयितासाथे	ग्लाहयिताध्वे
	ग्लाहयिताहे	ग्लाहयितास्वहे	ग्लाहयितास्महे
भ०	ग्लाहयिष्यते	ग्लाहयिष्येते	ग्लाहयिष्यन्ते
	ग्लाहयिष्यसे	ग्लाहयिष्येथे	ग्लाहयिष्यध्वे
	ग्लाहयिष्ये	ग्लाहयिष्यावहे	ग्लाहयिष्यामहे
क्रि०	अग्लाहयिष्यत	अग्लाहयिष्येताम्	अग्लाहयिष्यन्त
	अग्लाहयिष्यथाः	अग्लाहयिष्येथाम्	अग्लाहयिष्यध्वम्
	अग्लाहयिष्ये	अग्लाहयिष्यावहि	अग्लाहयिष्यामहि

CC-0. Public Domain. Vipin Kumar Collection, Deoband

Digitized by Madhuban Trust

873 बहुङ् (बंह्) वृद्धौ ।

व० बंहयति बंहयतः बंहयन्ति
बंहयसि बंहयथः बंहयथ
बंहयामि बंहयावः बंहयामः

स० बंहयेत् बंहयेताम् बंहयेयुः
बंहयेः बंहयेतम् बंहयेत
बंहयेयम् बंहयेव बंहयेम

प० बंहयतु बंहयतात् बंहयताम् बंहयन्तु
बंहय बंहयतात् बंहयतम् बंहयत
बंहयानि बंहयाव बंहयाम

ह्य० अबंहयत् अबंहयताम् अबंहयन्
अबंहयः अबंहयतम् अबंहयत
अबंहयम् अबंहयाव अबंहयाम

अ० अबबंहत् अबबंहताम् अबबंहन्
अबबंहः अबबंहतम् अबबंहत
अबबंहम् अबबंहाव अबबंहाम

प० बंहयाञ्चकार बंहयाञ्चक्रतुः बंहयाञ्चक्रुः
बंहयाञ्चकर्थ बंहयाञ्चक्रथुः बंहयाञ्चक्र
बंहयाञ्चकार-चकर बंहयाञ्चकृव बंहयाञ्चकृम

बंहयाम्बभूव । बंहयामास

आ० बंह्यात् बंह्यास्ताम् बंह्यासुः
बंह्याः बंह्यास्तम् बंह्यास्त
बंह्यासम् बंह्यास्व बंह्यास्म

श्व० बंहयिता बंहयितारौ बंहयितारः
बंहयितासि बंहयितास्थः बंहयितास्थ
बंहयितास्मि बंहयितास्वः बंहयितास्मः

भ० बंहयिष्यति बंहयिष्यतः बंहयिष्यन्ति
बंहयिष्यसि बंहयिष्यथः बंहयिष्यथ
बंहयिष्यामि बंहयिष्यावः बंहयिष्यामः

क्रि० अबंहयिष्यत् अबंहयिष्यताम् अबंहयिष्यन्
अबंहयिष्यः अबंहयिष्यतम् अबंहयिष्यत
अबंहयिष्यम् अबंहयिष्याव अबंहयिष्याम

व० बंहयते बंहयेते बंहयन्ते
बंहयसे बंहयेथे बंहयध्वे
बंहये बंहयावहे बंहयामहे

स० बंहयेत बंहयेयाताम् बंहयेरन्
बंहयेथाः बंहयेयाथाम् बंहयेध्वम्
बंहयेय बंहयेवहि बंहयेमहि

प० बंहयताम् बंहयेताम् बंहयन्ताम्
बंहयस्व बंहयेथाम् बंहयध्वम्
बंहयै बंहयावहै बंहयामहै

ह्य० अबंहयत अबंहयेताम् अबंहयन्त
अबंहयथाः अबंहयेथाम् अबंहयध्वम्
अबंहये अबंहयावहि अबंहयामहि

अ० अबबंहत अबबंहेताम् अबबंहन्त
अबबंहथाः अबबंहेथाम् अबबंहध्वम्
अबबंहे अबबंहावहि अबबंहामहि

प० बंहयाञ्चक्रे बंहयाञ्चक्राते बंहयाञ्चक्रिरे
बंहयाञ्चकृषे बंहयाञ्चक्राथे बंहयाञ्चकृढ्वे
बंहयाञ्चक्रे बंहयाञ्चकृवहे बंहयाञ्चकृमहे

बंहयाम्बभूव । बंहयामास

आ० बंहयिषीष्ट बंहयिषीयास्ताम् बंहयिषीरन्
बंहयिषीष्ठाः बंहयिषीयास्थाम् बंहयिषीढ्वम्-ध्वम्
बंहयिषीय बंहयिषीवहि बंहयिषीमहि

श्व० बंहयिता बंहयितारौ बंहयितारः
बंहयितासे बंहयितासाथे बंहयिताध्वे
बंहयिताहे बंहयितास्वहे बंहयितास्महे

भ० बंहयिष्यते बंहयिष्येते बंहयिष्यन्ते
बंहयिष्यसे बंहयिष्येथे बंहयिष्यध्वे
बंहयिष्ये बंहयिष्यावहे बंहयिष्यामहे

क्रि० अबंहयिष्यत अबंहयिष्येताम् अबंहयिष्यन्त
अबंहयिष्यथाः अबंहयिष्येथाम् अबंहयिष्यध्वम्
अबंहयिष्ये अबंहयिष्यावहि अबंहयिष्यामहि

CC-0. Public Domain. Vipin Kumar Collection, Deoband

Digitized by Madhuban Trust

874 महुङ् (मंहू) वृद्धौ ।

व० मंहयति मंहयतः मंहयन्ति
मंहयसि मंहयथः मंहयथ
मंहयामि मंहयावः मंहयामः

स० मंहयेत् मंहयेताम् मंहयेयुः
मंहयेः मंहयेतम् मंहयेत
मंहयेयम् मंहयेव मंहयेम

प० मंहयतु मंहयतात् मंहयताम् मंहयन्तु
मंहय मंहयतात् मंहयतम् मंहयत
मंहयानि मंहयाव मंहयाम

ह्य० अमंहयत् अमंहयताम् अमंहयन्
अमंहयः अमंहयतम् अमंहयत
अमंहयम् अमंहयाव अमंहयाम

अ० अममंहत् अममंहताम् अममंहन्
अममंहः अममंहतम् अममंहत
अममंहम् अममंहाव अममंहाम

प० मंहयाञ्चकार मंहयाञ्चक्रतुः मंहयाञ्चक्रुः
मंहयाञ्चकर्थ मंहयाञ्चक्रथुः मंहयाञ्चक्र
मंहयाञ्चकार-चकर मंहयाञ्चकृव मंहयाञ्चकृम

मंहयाम्बभूव । मंहयामास

आ० मंह्यात् मंह्यास्ताम् मंह्यासुः
मंह्याः मंह्यास्तम् मंह्यास्त
मंह्यासम् मंह्यास्व मंह्यास्म

श्व० मंहयिता मंहयितारौ मंहयितारः
मंहयितासि मंहयितास्थः मंहयितास्थ
मंहयितास्मि मंहयितास्वः मंहयितास्मः

भ० मंहयिष्यति मंहयिष्यतः मंहयिष्यन्ति
मंहयिष्यसि मंहयिष्यथः मंहयिष्यथ
मंहयिष्यामि मंहयिष्यावः मंहयिष्यामः

क्रि० अमंहयिष्यत् अमंहयिष्यताम् अमंहयिष्यन्
अमंहयिष्यः अमंहयिष्यतम् अमंहयिष्यत
अमंहयिष्यम् अमंहयिष्याव अमंहयिष्याम

व० मंहयते मंहयेते मंहयन्ते
मंहयसे मंहयेथे मंहयध्वे
मंहये मंहयावहे मंहयामहे

स० मंहयेत मंहयेयाताम् मंहयेरन्
मंहयेथाः मंहयेयाथाम् मंहयेध्वम्
मंहयेय मंहयेवहि मंहयेमहि

प० मंहयताम् मंहयेताम् मंहयन्ताम्
मंहयस्व मंहयेथाम् मंहयध्वम्
मंहयै मंहयावहै मंहयामहै

ह्य० अमंहयत अमंहयेताम् अमंहयन्त
अमंहयथाः अमंहयेथाम् अमंहयध्वम्
अमंहये अमंहयावहि अमंहयामहि

अ० अममंहत अममंहेताम् अममंहन्त
अममंहथाः अममंहेथाम् अममंहध्वम्
अममंहे अममंहावहि अममंहामहि

प० मंहयाञ्चक्रे मंहयाञ्चक्राते मंहयाञ्चक्रिरे
मंहयाञ्चकृषे मंहयाञ्चक्राथे मंहयाञ्चकृढ्वे
मंहयाञ्चक्रे मंहयाञ्चकृवहे मंहयाञ्चकृमहे

मंहयाम्बभूव । मंहयामास

आ० मंहयिषीष्ट मंहयिषीयास्ताम् मंहयिषीरन्
मंहयिषीष्ठाः मंहयिषीयास्थाम् मंहयिषीढ्वम्
ध्वम्
मंहयिषीय मंहयिषीवहि मंहयिषीमहि

श्व० मंहयिता मंहयितारौ मंहयितारः
मंहयितासे मंहयितासाथे मंहयिताध्वे
मंहयिताहे मंहयितास्वहे मंहयितास्महे

भ० मंहयिष्यते मंहयिष्येते मंहयिष्यन्ते
मंहयिष्यसे मंहयिष्येथे मंहयिष्यध्वे
मंहयिष्ये मंहयिष्यावहे मंहयिष्यामहे

क्रि० अमंहयिष्यत अमंहयिष्येताम् अमंहयिष्यन्त
अमंहयिष्यथाः अमंहयिष्येथाम् अमंहयिष्यध्वम्
अमंहयिष्ये अमंहयिष्यावहि अमंहयिष्यामहि

CC-0. Public Domain. Vipin Kumar Collection, Deoband

Digitized by Madhuban Trust

॥ अथ क्षान्ता अष्टौ ॥

875 दक्षि (दक्ष्) शैघ्र्ये च ।

व० दक्षयति दक्षयतः दक्षयन्ति
दक्षयसि दक्षयथः दक्षयथ
दक्षयामि दक्षयावः दक्षयामः

स० दक्षयेत् दक्षयेताम् दक्षयेयुः
दक्षयेः दक्षयेतम् दक्षयेत
दक्षयेयम् दक्षयेव दक्षयेम

प० दक्षयतु दक्षयतात् दक्षयताम् दक्षयन्तु
दक्षय दक्षयतात् दक्षयतम् दक्षयत
दक्षयानि दक्षयाव दक्षयाम

ह्य० अदक्षयत् अदक्षयताम् अदक्षयन्
अदक्षयः अदक्षयतम् अदक्षयत
अदक्षयम् अदक्षयाव अदक्षयाम

अ० अददक्षत् अददक्षताम् अददक्षन्
अददक्षः अददक्षतम् अददक्षत
अददक्षम् अददक्षाव अददक्षाम

प० दक्षयाञ्चकार दक्षयाञ्चक्रतुः दक्षयाञ्चक्रुः
दक्षयाञ्चकर्थ दक्षयाञ्चक्रथुः दक्षयाञ्चक्र
दक्षयाञ्चकार-चकर दक्षयाञ्चकृव दक्षयाञ्चकृम
दक्षयाम्बभूव । दक्षयामास

आ० दक्ष्यात् दक्ष्यास्ताम् दक्ष्यासुः
दक्ष्याः दक्ष्यास्तम् दक्ष्यास्त
दक्ष्यासम् दक्ष्यास्व दक्ष्यास्म

श्व० दक्षयिता दक्षयितारौ दक्षयितारः
दक्षयितासि दक्षयितास्थः दक्षयितास्थ
दक्षयितास्मि दक्षयितास्वः दक्षयितास्मः

भ० दक्षयिष्यति दक्षयिष्यतः दक्षयिष्यन्ति
दक्षयिष्यसि दक्षयिष्यथः दक्षयिष्यथ
दक्षयिष्यामि दक्षयिष्यावः दक्षयिष्यामः

क्रि० अदक्षयिष्यत् अदक्षयिष्यताम् अदक्षयिष्यन्
अदक्षयिष्यः अदक्षयिष्यतम् अदक्षयिष्यत
अदक्षयिष्यम् अदक्षयिष्याव अदक्षयिष्याम

व० दक्षयते दक्षयेते दक्षयन्ते
दक्षयसे दक्षयेथे दक्षयध्वे
दक्षये दक्षयावहे दक्षयामहे

स० दक्षयेत दक्षयेयाताम् दक्षयेरन्
दक्षयेथाः दक्षयेयाथाम् दक्षयेध्वम्
दक्षयेय दक्षयेवहि दक्षयेमहि

प० दक्षयताम् दक्षयेताम् दक्षयन्ताम्
दक्षयस्व दक्षयेथाम् दक्षयध्वम्
दक्षयै दक्षयावहै दक्षयामहै

ह्य० अदक्षयत अदक्षयेताम् अदक्षयन्त
अदक्षयथाः अदक्षयेथाम् अदक्षयध्वम्
अदक्षये अदक्षयावहि अदक्षयामहि

अ० अददक्षत अददक्षेताम् अददक्षन्त
अददक्षथाः अददक्षेथाम् अददक्षध्वम्
अददक्षे अददक्षावहि अददक्षामहि

प० दक्षयाञ्चक्रे दक्षयाञ्चक्राते दक्षयाञ्चक्रिरे
दक्षयाञ्चकृषे दक्षयाञ्चक्राथे दक्षयाञ्चकृढ्वे
दक्षयाञ्चक्रे दक्षयाञ्चकृवहे दक्षयाञ्चकृमहे

दक्षयाम्बभूव । दक्षयामास

आ० दक्षयिषीष्ट दक्षयिषीयास्ताम् दक्षयिषीरन्
दक्षयिषीष्ठाः दक्षयिषीयास्थाम् दक्षयिषीढ्वम्
ध्वम्
दक्षयिषीय दक्षयिषीवहि दक्षयिषीमहि

श्व० दक्षयिता दक्षयितारौ दक्षयितारः
दक्षयितासे दक्षयितासाथे दक्षयिताध्वे
दक्षयिताहे दक्षयितास्वहे दक्षयितास्महे

भ० दक्षयिष्यते दक्षयिष्येते दक्षयिष्यन्ते
दक्षयिष्यसे दक्षयिष्येथे दक्षयिष्यध्वे
दक्षयिष्ये दक्षयिष्यावहे दक्षयिष्यामहे

क्रि० अदक्षयिष्यत अदक्षयिष्येताम् अदक्षयिष्यन्त
अदक्षयिष्यथाः अदक्षयिष्येथाम् अदक्षयिष्यध्वम्
अदक्षयिष्ये अदक्षयिष्यावहि अदक्षयिष्यामहि

CC-0. Public Domain. Vipin Kumar Collection, Deoband

Digitized by Madhuban Trust

876 धुक्षि (धुक्ष्)संदीपनक्लेशनजीवनेषु

व०	धुक्षयति	धुक्षयतः	धुक्षयन्ति
	धुक्षयसि	धुक्षयथः	धुक्षयथ
	धुक्षयामि	धुक्षयावः	धुक्षयामः
स०	धुक्षयेत्	धुक्षयेताम्	धुक्षयेयुः
	धुक्षयेः	धुक्षयेतम्	धुक्षयेत
	धुक्षयेयम्	धुक्षयेव	धुक्षयेम
प०	धुक्षयतु धुक्षयतात्	धुक्षयताम्	धुक्षयन्तु
	धुक्षय धुक्षयतात्	धुक्षतम्	धुक्षयत
	धुक्षयाणि	धुक्षयाव	धुक्षयाम
ह्य०	अधुक्षयत्	अधुक्षयताम्	अधुक्षयन्
	अधुक्षयः	अधुक्षयतम्	अधुक्षयत
	अधुक्षयम्	अधुक्षयाव	अधुक्षयाम
अ०	अदुधुक्षत्	अदुधुक्षताम्	अदुधुक्षन्
	अदुधुक्षः	अदुधुक्षतम्	अदुधुक्षत
	अदुधुक्षम्	अदुधुक्षाव	अदुधुक्षाम
प०	धुक्षयाञ्चकार	धुक्षयाञ्चक्रतुः	धुक्षयाञ्चक्रुः
	धुक्षयाञ्चकर्थ	धुक्षयाञ्चक्रथुः	धुक्षयाञ्चक्र
	धुक्षयाञ्चकार-चकर	धुक्षयाञ्चकृव	धुक्षयाञ्चकृम

धुक्षयाम्बभूव । धुक्षयामास

आ०	धुक्ष्यात्	धुक्ष्यास्ताम्	धुक्ष्यासुः
	धुक्ष्याः	धुक्ष्यास्तम्	धुक्ष्यास्त
	धुक्ष्यासम्	धुक्ष्यास्व	धुक्ष्यास्म
श्व०	धुक्षयिता	धुक्षयितारौ	धुक्षयितारः
	धुयितासि	धुक्षयितास्थः	धुक्षयितास्थ
	धुक्षयितास्मि	धुक्षयितास्वः	धुक्षयितास्मः
भ०	धुक्षयिष्यति	धुक्षयिष्यतः	धुक्षयिष्यन्ति
	धुक्षयिष्यसि	धुक्षयिष्यथः	धुक्षयिष्यथ
	धुक्षयिष्यामि	धुक्षयिष्यावः	धुक्षयिष्यामः
क्रि०	अधुक्षयिष्यत्	अधुक्षयिष्यताम्	अधुक्षयिष्यन्
	अधुक्षयिष्यः	अधुक्षयिष्यतम्	अधुक्षयिष्यत
	अधुक्षयिष्यम्	अधुक्ष यिष्याव	अधुक्षयिष्याम

व०	धुक्षयते	धुक्षयेते	धुक्षयन्ते
	धुक्षयसे	धुक्षयेथे	धुक्षयध्वे
	धुक्षये	धुक्षयावहे	धुक्षयामहे
स०	धुक्षयेत	धुक्षयेयाताम्	धुक्षयेरन्
	धुक्षयेथाः	धुक्षयेयाथाम्	धुक्षयेध्वम्
	धुक्षयेय	धुक्षयेवहि	धुक्षयेमहि
प०	धुक्षयताम्	धुक्षयेताम्	धुक्षयन्ताम्
	धुक्षयस्व	धुक्षयेथाम्	धुक्षयध्वम्
	धुक्षयै	धुक्षयावहै	धुक्षयामहै
ह्य०	अधुक्षयत	अधुक्षयेताम्	अधुक्षयन्त
	अधुक्षयथाः	अधुक्षयेथाम्	अधुक्षयध्वम्
	अधुक्षये	अधुक्षयावहि	अधुक्षयामहि
अ०	अदुधुक्षत	अदुधुक्षेताम्	अदुधुक्षन्त
	अदुधुक्षथाः	अदुधुक्षेथाम्	अदुधुक्षध्वम्
	अदुधुक्षे	अदुधुक्षावहि	अदुधुक्षामहि
प०	धुक्षयाञ्चक्रे	धुक्षयाञ्चक्राते	धुक्षयाञ्चक्रिरे
	धुक्षयाञ्चकृषे	धुक्षयाञ्चक्राथे	धुक्षयाञ्चकृढ्वे
	धुक्षयाञ्चक्रे	धुक्षयाञ्चकृवहे	धुक्षयाञ्चकृमहे

धुक्षयाम्बभूव । धुक्षयामास

आ०	धुक्षयिषीष्ट	धुक्षयिषीयास्ताम्	धुक्षयिषीरन्
	धुक्षयिषीष्ठाः	धुक्षयिषीयास्थाम्	धुक्षयिषीढ्वम् / ध्वम्
	धुक्षयिषीय	धुक्षयिषीवहि	धुक्षयिषीमहि
श्व०	धुक्षयिता	धुक्षयितारौ	धुक्षयितारः
	धुक्षयितासे	धुक्षयितासाथे	धुक्षयिताध्वे
	धुक्षयिताहे	धुक्षयितास्वहे	धुक्षयितास्महे
भ०	धुक्षयिष्यते	धुक्षयिष्येते	धुक्षयिष्यन्ते
	धुक्षयिष्यसे	धुक्षयिष्येथे	धुक्षयिष्यध्वे
	धुक्षयिष्ये	धुक्षयिष्यावहे	धुक्षयिष्यामहे
क्रि०	अधुक्षयिष्यत	अधुक्षयिष्येताम्	अधुक्षयिष्यन्त
	अधुक्षयिष्यथाः	अधुक्षयिष्येथाम्	अधुक्षयिष्यध्वम्
	अधुक्षयिष्ये	अधुक्षयिष्यावहि	अधुक्षयिष्यामहि

CC-0. Public Domain. Vipin Kumar Collection, Deoband

Digitized by Madhuban Trust

877 धिक्षि (धिक्) संदीपनक्लेशनजीवनेषु

व० धिक्षयति धिक्षयतः धिक्षयन्ति
धिक्षयसि धिक्षयथः धिक्षयथ
धिक्षयामि धिक्षयावः धिक्षयामः

स० धिक्षयेत् धिक्षयेताम् धिक्षयेयुः
धिक्षयेः धिक्षयेतम् धिक्षयेत
धिक्षयेयम् धिक्षयेव धिक्षयेम

प० धिक्षयतु धिक्षयतात् धिक्षयताम् धिक्षयन्तु
धिक्षय धिक्षयतात् धिक्षतम् धिक्षयत
धिक्षयाणि धिक्षयाव धिक्षयाम

ह्य० अधिक्षयत् अधिक्षयताम् अधिक्षयन्
अधिक्षयः अधिक्षयतम् अधिक्षयत
अधिक्षयम् अधिक्षयाव अधिक्षयाम

अ० अदिधिक्षत् अदिधिक्षताम् अदिधिक्षन्
अदिधिक्षः अदिधिक्षतम् अदिधिक्षत
अदिधिक्षम् अदिधिक्षाव अदिधिक्षाम

प० धिक्षयाञ्चकार धिक्षयाञ्चक्रतुः धिक्षयाञ्चक्रुः
धिक्षयाञ्चकर्थ धिक्षयाञ्चक्रथुः धिक्षयाञ्चक्र
धिक्षयाञ्चकार-चकर धिक्षयाञ्चकृव धिक्षयाञ्चकृम

धिक्षयाम्बभूव । धिक्षयामास

आ० धिक्ष्यात् धिक्ष्यास्ताम् धिक्ष्यासुः
धिक्ष्याः धिक्ष्यास्तम् धिक्ष्यास्त
धिक्ष्यासम् धिक्ष्यास्व धिक्ष्यास्म

श्व० धिक्षयिता धिक्षयितारौ धिक्षयितारः
क्षियितासि धिक्षयितास्थः धिक्षयितास्थ
धिक्षयितास्मि धिक्षयितास्वः धिक्षयितास्मः

भ० धिक्षयिष्यति धिक्षयिष्यतः धिक्षयिष्यन्ति
धिक्षयिष्यसि धिक्षयिष्यथः धिक्षयिष्यथ
धिक्षयिष्यामि धिक्षयिष्यावः धिक्षयिष्यामः

क्रि० अधिक्षयिष्यत् अधिक्षयिष्यताम् अधिक्षयिष्यन्
अधिक्षयिष्यः अधिक्षयिष्यतम् अधिक्षयिष्यत
अधिक्षयिष्यम् अधिक्षयिष्याव अधिक्षयिष्याम

व० धिक्षयते धिक्षयेते धिक्षयन्ते
धिक्षयसे धिक्षयेथे धिक्षयध्वे
धिक्षये धिक्षयावहे धिक्षयामहे

स० धिक्षयेत धिक्षयेयाताम् धिक्षयेरन्
धिक्षयेथाः धिक्षयेयाथाम् धिक्षयेध्वम्
धिक्षयेय धिक्षयेवहि धिक्षयेमहि

प० धिक्षयताम् धिक्षयेताम् धिक्षयन्ताम्
धिक्षयस्व धिक्षयेथाम् धिक्षयध्वम्
धिक्षयै धिक्षयावहै धिक्षयामहै

ह्य० अधिक्षयत अधिक्षयेताम् अधिक्षयन्त
अधिक्षयथाः अधिक्षयेथाम् अधिक्षयध्वम्
अधिक्षये अधिक्षयावहि अधिक्षयामहि

अ० अदिधिक्षत अदिधिक्षेताम् अदिधिक्षन्त
अदिधिक्षथाः अदिधिक्षेथाम् अदिधिक्षध्वम्
अदिधिक्षे अदिधिक्षावहि अदिधिक्षामहि

प० धिक्षयाञ्चक्रे धिक्षयाञ्चक्राते धिक्षयाञ्चक्रिरे
धिक्षयाञ्चकृषे धिक्षयाञ्चक्राथे धिक्षयाञ्चकृढ्वे
धिक्षयाञ्चक्रे धिक्षयाञ्चकृवहे धिक्षयाञ्चकृमहे

धिक्षयाम्बभूव । धिक्षयामास

आ० धिक्षयिषीष्ट धिक्षयिषीयास्ताम् धिक्षयिषीरन्
धिक्षयिषीष्ठाः धिक्षयिषीयास्थाम् धिक्षयिषीढ्वम्
ध्वम्
धिक्षयिषीय धिक्षयिषीवहि धिक्षयिषीमहि

श्व० धिक्षयिता धिक्षयितारौ धिक्षयितारः
धिक्षयितासे धिक्षयितासाथे धिक्षयिताध्वे
धिक्षयिताहे धिक्षयितास्वहे धिक्षयितास्महे

भ० धिक्षयिष्यते धिक्षयिष्येते धिक्षयिष्यन्ते
धिक्षयिष्यसे धिक्षयिष्येथे धिक्षयिष्यध्वे
धिक्षयिष्ये धिक्षयिष्यावहे धिक्षयिष्यामहे

क्रि० अधिक्षयिष्यत अधिक्षयिष्येताम् अधिक्षयिष्यन्त
अधिक्षयिष्यथाः अधिक्षयिष्येथाम् अधिक्षयिष्यध्वम्
अधिक्षयिष्ये अधिक्षयिष्यावहि अधिक्षयिष्यामहि

CC-0. Public Domain. Vipin Kumar Collection, Deoband

Digitized by Madhuban Trust

878 वृक्षि (वृक्ष्) वरणे ।

व०	वृक्षयति	वृक्षयतः	वृक्षयन्ति	
	वृक्षयसि	वृक्षयथः	वृक्षयथ	
	वृक्षयामि	वृक्षयावः	वृक्षयामः	
स०	वृक्षयेत्	वृक्षयेताम्	वृक्षयेयुः	
	वृक्षयेः	वृक्षयेतम्	वृक्षयेत	
	वृक्षयेयम्	वृक्षयेव	वृक्षयेम	
प०	वृक्षयतु	वृक्षयतात्	वृक्षयताम्	वृक्षयन्तु
	वृक्षय	वृक्षयतात्	वृक्षयतम्	वृक्षयत
	वृक्षयाणि	वृक्षयाव	वृक्षयाम	
ह्य०	अवृक्षयत्	अवृक्षयताम्	अवृक्षयन्	
	अवृक्षयः	अवृक्षयतम्	अवृक्षयत	
	अवृक्षयम्	अवृक्षयाव	अवृक्षयाम	
अ०	अववृक्षत्	अववृक्षताम्	अववृक्षन्	
	अववृक्षः	अववृक्षतम्	अववृक्षत	
	अववृक्षम्	अववृक्षाव	अववृक्षाम	
प०	वृक्षयाञ्चकार	वृक्षयाञ्चक्रतुः	वृक्षयाञ्चक्रुः	
	वृक्षयाञ्चकर्थ	वृक्षयाञ्चक्रथुः	वृक्षयाञ्चक्र	
	वृक्षयाञ्चकार-चकर	वृक्षयाञ्चकृव	वृक्षयाञ्चकृम	

वृक्षयाम्बभूव । वृक्षयामास

आ०	वृक्ष्यात्	वृक्ष्यास्ताम्	वृक्ष्यासुः
	वृक्ष्याः	वृक्ष्यास्तम्	वृक्ष्यास्त
	वृक्ष्यासम्	वृक्ष्यास्व	वृक्ष्यास्म
श्व०	वृक्षयिता	वृक्षयितारौ	वृक्षयितारः
	वृक्षयितासि	वृक्षयितास्थः	वृक्षयितास्थ
	वृक्षयितास्मि	वृक्षयितास्वः	वृक्षयितास्मः
भ०	वृक्षयिष्यति	वृक्षयिष्यतः	वृक्षयिष्यन्ति
	वृक्षयिष्यसि	वृक्षयिष्यथः	वृक्षयिष्यथ
	वृक्षयिष्यामि	वृक्षयिष्यावः	वृक्षयिष्यामः
क्रि०	अवृक्षयिष्यत्	अवृक्षयिष्यताम्	अवृक्षयिष्यन्
	अवृक्षयिष्यः	अवृक्षयिष्यतम्	अवृक्षयिष्यत
	अवृक्षयिष्यम्	अवृक्षयिष्याव	अवृक्षयिष्याम

व०	वृक्षयते	वृक्षयेते	वृक्षयन्ते
	वृक्षयसे	वृक्षयेथे	वृक्षयध्वे
	वृक्षये	वृक्षयावहे	वृक्षयामहे
स०	वृक्षयेत	वृक्षयेयाताम्	वृक्षयेरन्
	वृक्षयेथाः	वृक्षयेयाथाम्	वृक्षयेध्वम्
	वृक्षयेय	वृक्षयेवहि	वृक्षयेमहि
प०	वृक्षयताम्	वृक्षयेताम्	वृक्षयन्ताम्
	वृक्षयस्व	वृक्षयेथाम्	वृक्षयध्वम्
	वृक्षयै	वृक्षयावहै	वृक्षयामहै
ह्य०	अवृक्षयत	अवृक्षयेताम्	अवृक्षयन्त
	अवृक्षयथाः	अवृक्षयेथाम्	अवृक्षयध्वम्
	अवृक्षये	अवृक्षयावहि	अवृक्षयामहि
अ०	अववृक्षत	अववृक्षेताम्	अववृक्षन्त
	अववृक्षथाः	अववृक्षेथाम्	अववृक्षध्वम्
	अववृक्षे	अववृक्षावहि	अववृक्षामहि
प०	वृक्षयाञ्चक्रे	वृक्षयाञ्चक्राते	वृक्षयाञ्चक्रिरे
	वृक्षयाञ्चकृषे	वृक्षयाञ्चक्राथे	वृक्षयाञ्चकृढ्वे
	वृक्षयाञ्चक्रे	वृक्षयाञ्चकृवहे	वृक्षयाञ्चकृमहे

वृक्षयाम्बभूव । वृक्षयाञ्चमास

आ०	वृक्षयिषीष्ट	वृक्षयिषीयास्ताम्	वृक्षयिषीरन्
	वृक्षयिषीष्ठाः	वृक्षयिषीयास्थाम्	वृक्षयिषीढ्वम् ध्वम्
	वृक्षयिषीय	वृक्षयिषीवहि	वृक्षयिषीमहि
श्व०	वृक्षयिता	वृक्षयितारौ	वृक्षयितारः
	वृक्षयितासे	वृक्षयितासाथे	वृक्षयिताध्वे
	वृक्षयिताहे	वृक्षयितास्वहे	वृक्षयितास्महे
भ०	वृक्षयिष्यते	वृक्षयिष्येते	वृक्षयिष्यन्ते
	वृक्षयिष्यसे	वृक्षयिष्येथे	वृक्षयिष्यध्वे
	वृक्षयिष्ये	वृक्षयिष्यावहे	वृक्षयिष्यामहे
क्रि०	अवृक्षयिष्यत	अवृक्षयिष्येताम्	अवृक्षयिष्यन्त
	अवृक्षयिष्यथाः	अवृक्षयिष्येथाम्	अवृक्षयिष्यध्वम्
	अवृक्षयिष्ये	अवृक्षयिष्यावहि	अवृक्षयिष्यामहि

CC-0. Public Domain. Vipin Kumar Collection, Deoband

Digitized by Madhuban Trust

879 शिक्षि (शिक्ष्) विद्योपादाने ।

व०	शिक्षयति	शिक्षयतः		शिक्षयन्ति
	शिक्षयसि	शिक्षयथः		शिक्षयथ
	शिक्षयामि	शिक्षयावः		शिक्षयामः
स०	शिक्षयेत्	शिक्षयेताम्		शिक्षयेयुः
	शिक्षयेः	शिक्षयेतम्		शिक्षयेत
	शिक्षयेयम्	शिक्षयेव		शिक्षयेम
प०	शिक्षयतु	शिक्षयतात्	शिक्षयताम्	शिक्षयन्तु
	शिक्षय	शिक्षयतात्	शिक्षयतम्	शिक्षयत
	शिक्षयाणि	शिक्षयाव		शिक्षयाम
ह्य०	अशिक्षयत्	अशिक्षयताम्		अशिक्षयन्
	अशिक्षयः	अशिक्षयतम्		अशिक्षयत
	अशिक्षयम्	अशिक्षयाव		अशिक्षयाम
अ०	अशिशिक्षत्	अशिशिक्षताम्		अशिशिक्षन्
	अशिशिक्षः	अशिशिक्षतम्		अशिशिक्षत
	अशिशिक्षम्	अशिशिक्षाव		अशिशिक्षाम
प०	शिक्षयाञ्चकार	शिक्षयाञ्चक्रतुः		शिक्षयाञ्चक्रुः
	शिक्षयाञ्चकर्थ	शिक्षयाञ्चक्रथुः		शिक्षयाञ्चक्र
	शिक्षयाञ्चकार-चकर	शिक्षयाञ्चकृव		शिक्षयाञ्चकृम

शिक्षयाम्बभूव । शिक्षयामास

आ०	शिक्ष्यात्	शिक्ष्यास्ताम्	शिक्ष्यासुः
	शिक्ष्याः	शिक्ष्यास्तम्	शिक्ष्यास्त
	शिक्ष्यासम्	शिक्ष्यास्व	शिक्ष्यास्म
श्व०	शिक्षयिता	शिक्षयितारौ	शिक्षयितारः
	शिक्षयितासि	शिक्षयितास्थः	शिक्षयितास्थ
	शिक्षयितास्मि	शिक्षयितास्वः	शिक्षयितास्मः
भ०	शिक्षयिष्यति	शिक्षयिष्यतः	शिक्षयिष्यन्ति
	शिक्षयिष्यसि	शिक्षयिष्यथः	शिक्षयिष्यथ
	शिक्षयिष्यामि	शिक्षयिष्यावः	शिक्षयिष्यामः
क्रि०	अशिक्षयिष्यत्	अशिक्षयिष्यताम्	अशिक्षयिष्यन्
	अशिक्षयिष्यः	अशिक्षयिष्यतम्	अशिक्षयिष्यत
	अशिक्षयिष्यम्	अशिक्षयिष्याव	अशिक्षयिष्याम

व०	शिक्षयते	शिक्षयेते	शिक्षयन्ते
	शिक्षयसे	शिक्षयेथे	शिक्षयध्वे
	शिक्षये	शिक्षयावहे	शिक्षयामहे
स०	शिक्षयेत	शिक्षयेयाताम्	शिक्षयेरन्
	शिक्षयेथाः	शिक्षयेयाथाम्	शिक्षयेध्वम्
	शिक्षयेय	शिक्षयेवहि	शिक्षयेमहि
प०	शिक्षयताम्	शिक्षयेताम्	शिक्षयन्ताम्
	शिक्षयस्व	शिक्षयेथाम्	शिक्षयध्वम्
	शिक्षयै	शिक्षयावहै	शिक्षयामहै
ह्य०	अशिक्षयत	अशिक्षयेताम्	अशिक्षयन्त
	अशिक्षयथाः	अशिक्षयेथाम्	अशिक्षयध्वम्
	अशिक्षये	अशिक्षयावहि	अशिक्षयामहि
अ०	अशिशिक्षत	अशिशिक्षेताम्	अशिशिक्षन्त
	अशिशिक्षथाः	अशिशिक्षेथाम्	अशिशिक्षध्वम्
	अशिशिक्षे	अशिशिक्षावहि	अशिशिक्षामहि
प०	शिक्षयाञ्चक्रे	शिक्षयाञ्चक्राते	शिक्षयाञ्चक्रिरे
	शिक्षयाञ्चकृषे	शिक्षयाञ्चक्राथे	शिक्षयाञ्चकृढ्वे
	शिक्षयाञ्चक्रे	शिक्षयाञ्चकृवहे	शिक्षयाञ्चकृमहे

शिक्षयाम्बभूव । शिक्षयामास

आ०	शिक्षयिषीष्ट	शिक्षयिषीयास्ताम्	शिक्षयिषीरन्
	शिक्षयिषीष्ठाः	शिक्षयिषीयास्थाम्	शिक्षयिषीढ्वम् ध्वम्
	शिक्षयिषीय	शिक्षयिषीवहि	शिक्षयिषीमहि
श्व०	शिक्षयिता	शिक्षयितारौ	शिक्षयितारः
	शिक्षयितासे	शिक्षयितासाथे	शिक्षयिताध्वे
	शिक्षयिताहे	शिक्षयितास्वहे	शिक्षयितास्महे
भ०	शिक्षयिष्यते	शिक्षयिष्येते	शिक्षयिष्यन्ते
	शिक्षयिष्यसे	शिक्षयिष्येथे	शिक्षयिष्यध्वे
	शिक्षयिष्ये	शिक्षयिष्यावहे	शिक्षयिष्यामहे
क्रि०	अशिक्षयिष्यत	अशिक्षयिष्येताम्	अशिक्षयिष्यन्त
	अशिक्षयिष्यथाः	अशिक्षयिष्येथाम्	अशिक्षयिष्यध्वम्
	अशिक्षयिष्ये	अशिक्षयिष्यावहि	अशिक्षयिष्यामहि

CC-0. Public Domain. Vipin Kumar Collection, Deoband

Digitized by Madhuban Trust

४४० भिक्षि (भिक्ष्) याञ्चायाम् ।

व०	भिक्षयति	भिक्षयतः	भिक्षयन्ति
	भिक्षयसि	भिक्षयथः	भिक्षयथ
	भिक्षयामि	भिक्षयावः	भिक्षयामः
स०	भिक्षयेत्	भिक्षयेताम्	भिक्षयेयुः
	भिक्षयेः	भिक्षयेतम्	भिक्षयेत
	भिक्षयेयम्	भिक्षयेव	भिक्षयेम
प०	भिक्षयतु भिक्षयतात्	भिक्षयताम्	भिक्षयन्तु
	भिक्षय भिक्षयतात्	भिक्षतम्	भिक्षयत
	भिक्षयाणि	भिक्षयाव	भिक्षयाम
ह्य०	अभिक्षयत्	अभिक्षयताम्	अभिक्षयन्
	अभिक्षयः	अभिक्षयतम्	अभिक्षयत
	अभिक्षयम्	अभिक्षयाव	अभिक्षयाम
अ०	अबिभिक्षत्	अबिभिक्षताम्	अबिभिक्षन्
	अबिभिक्षः	अबिभिक्षतम्	अबिभिक्षत
	अबिभिक्षम्	अबिभिक्षाव	अबिभिक्षाम
प०	भिक्षयाञ्चकार	भिक्षयाञ्चक्रतुः	भिक्षयाञ्चक्रुः
	भिक्षयाञ्चकर्थ	भिक्षयाञ्चक्रथुः	भिक्षयाञ्चक्र
	भिक्षयाञ्चकार-चकर	भिक्षयाञ्चकृव	भिक्षयाञ्चकृम

भिक्षयाम्बभूव । भिक्षयामास

आ०	भिक्ष्यात्	भिक्ष्यास्ताम्	भिक्ष्यासुः
	भिक्ष्याः	भिक्ष्यास्तम्	भिक्ष्यास्त
	भिक्ष्यासम्	भिक्ष्यास्व	भिक्ष्यास्म
श्व०	भिक्षयिता	भिक्षयितारौ	भिक्षयितारः
	भिक्षयितासि	भिक्षयितास्थः	भिक्षयितास्थ
	भिक्षयितास्मि	भिक्षयितास्वः	भिक्षयितास्मः
भ०	भिक्षयिष्यति	भिक्षयिष्यतः	भिक्षयिष्यन्ति
	भिक्षयिष्यसि	भिक्षयिष्यथः	भिक्षयिष्यथ
	भिक्षयिष्यामि	भिक्षयिष्यावः	भिक्षयिष्यामः
क्रि०	अभिक्षयिष्यत्	अभिक्षयिष्यताम्	अभिक्षयिष्यन्
	अभिक्षयिष्यः	अभिक्षयिष्यतम्	अभिक्षयिष्यत
	अभिक्षयिष्यम्	अभिक्षयिष्याव	अभिक्षयिष्याम

व०	भिक्षयते	भिक्षयेते	भिक्षयन्ते
	भिक्षयसे	भिक्षयेथे	भिक्षयध्वे
	भिक्षये	भिक्षयावहे	भिक्षयामहे
स०	भिक्षयेत	भिक्षयेयाताम्	भिक्षयेरन्
	भिक्षयेथाः	भिक्षयेयाथाम्	भिक्षयेध्वम्
	भिक्षयेय	भिक्षयेवहि	भिक्षयेमहि
प०	भिक्षयताम्	भिक्षयेताम्	भिक्षयन्ताम्
	भिक्षयस्व	भिक्षयेथाम्	भिक्षयध्वम्
	भिक्षयै	भिक्षयावहै	भिक्षयामहै
ह्य०	अभिक्षयत	अभिक्षयेताम्	अभिक्षयन्त
	अभिक्षयथाः	अभिक्षयेथाम्	अभिक्षयध्वम्
	अभिक्षये	अभिक्षयावहि	अभिक्षयामहि
अ०	अबिभिक्षत	अबिभिक्षेताम्	अबिभिक्षन्त
	अबिभिक्षथाः	अबिभिक्षेथाम्	अबिभिक्षध्वम्
	अबिभिक्षे	अबिभिक्षावहि	अबिभिक्षामहि
प०	भिक्षयाञ्चक्रे	भिक्षयाञ्चक्राते	भिक्षयाञ्चक्रिरे
	भिक्षयाञ्चकृषे	भिक्षयाञ्चक्राथे	भिक्षयाञ्चकृढ्वे
	भिक्षयाञ्चक्रे	भिक्षयाञ्चकृवहे	भिक्षयाञ्चकृमहे

भिक्षयाम्बभूव । भिक्षयामास

आ०	भिक्षयिषीष्ट	भिक्षयिषीयास्ताम्	भिक्षयिषीरन्
	भिक्षयिषीष्ठाः	भिक्षयिषीयास्थाम्	भिक्षयिषीढ्वम्, ध्वम्
	भिक्षयिषीय	भिक्षयिषीवहि	भिक्षयिषीमहि
श्व०	भिक्षयिता	भिक्षयितारौ	भिक्षयितारः
	भिक्षयितासे	भिक्षयितासाथे	भिक्षयिताध्वे
	भिक्षयिताहे	भिक्षयितास्वहे	भिक्षयितास्महे
भ०	भिक्षयिष्यते	भिक्षयिष्येते	भिक्षयिष्यन्ते
	भिक्षयिष्यसे	भिक्षयिष्येथे	भिक्षयिष्यध्वे
	भिक्षयिष्ये	भिक्षयिष्यावहे	भिक्षयिष्यामहे
क्रि०	अभिक्षयिष्यत	अभिक्षयिष्येताम्	अभिक्षयिष्यन्त
	अभिक्षयिष्यथाः	अभिक्षयिष्येथाम्	अभिक्षयिष्यध्वम्
	अभिक्षयिष्ये	अभिक्षयिष्यावहि	अभिक्षयिष्यामहि

CC-0. Public Domain. Vipin Kumar Collection, Deoband

Digitized by Madhuban Trust

881 दीक्षि (दीक्ष्) मौण्ड्येज्योपनयननियमव्रतादेशेषु ।

व० दीक्षयति दीक्षयतः दीक्षयन्ति
दीक्षयसि दीक्षयथः दीक्षयथ
दीक्षयामि दीक्षयावः दीक्षयामः

स० दीक्षयेत् दीक्षयेताम् दीक्षयेयुः
दीक्षयेः दीक्षयेतम् दीक्षयेत
दीक्षयेयम् दीक्षयेव दीक्षयेम

प० दीक्षयतु दीक्षयतात् दीक्षयताम् दीक्षयन्तु
दीक्षय दीक्षयतात् दीक्षततम् दीक्षयत
दीक्षयाणि दीक्षयाव दीक्षयाम

ह्य० अदीक्षयत् अदीक्षयताम् अदीक्षयन्
अदीक्षयः अदीक्षयतम् अदीक्षयत
अदीक्षयम् अदीक्षयाव अदीक्षयाम

अ० अदिदीक्षत् अदिदीक्षताम् अदिदीक्षन्
अदिदीक्षः अदिदीक्षतम् अदिदीक्षत
अदिदीक्षम् अदिदीक्षाव अदिदीक्षाम

प० दीक्षयाञ्चकार दीक्षयाञ्चक्रतुः दीक्षयाञ्चक्रुः
दीक्षयाञ्चकर्थ दीक्षयाञ्चक्रथुः दीक्षयाञ्चक्र
दीक्षयाञ्चकार-चकर दीक्षयाञ्चकृव दीक्षयाञ्चकृम
दीक्षयाम्बभूव । दीक्षयामास

आ० दीक्ष्यात् दीक्ष्यास्ताम् दीक्ष्यास्म
दीक्ष्याः दीक्ष्यास्तम् दीक्ष्यास्त
दीक्ष्यासम् दीक्ष्यास्व दीक्ष्यास्म

श्व० दीक्षयिता दीक्षयितारौ दीक्षयितारः
दीक्षयितासि दीक्षयितास्थः दीक्षयितास्थ
दीक्षयितास्मि दीक्षयितास्वः दीक्षयितास्मः

भ० दीक्षयिष्यति दीक्षयिष्यतः दीक्षयिष्यन्ति
दीक्षयिष्यसि दीक्षयिष्यथः दीक्षयिष्यथ
दीक्षयिष्यामि दीक्षयिष्यावः दीक्षयिष्यामः

क्रि० अदीक्षयिष्यत् अदीक्षयिष्यताम् अदीक्षयिष्यन्
अदीक्षयिष्यः अदीक्षयिष्यतम् अदीक्षयिष्यत
अदीक्षयिष्यम् अदीक्षयिष्याव अदीक्षयिष्याम

व० दीक्षयते दीक्षयेते दीक्षयन्ते
दीक्षयसे दीक्षयेथे दीक्षयध्वे
दीक्षये दीक्षयावहे दीक्षयामहे

स० दीक्षयेत दीक्षयेयाताम् दीक्षयेरन्
दीक्षयेथाः दीक्षयेयाथाम् दीक्षयेध्वम्
दीक्षयेय दीक्षयेवहि दीक्षयेमहि

प० दीक्षयताम् दीक्षयेताम् दीक्षयन्ताम्
दीक्षयस्व दीक्षयेथाम् दीक्षयध्वम्
दीक्षयै दीक्षयावहै दीक्षयामहै

ह्य० अदीक्षयत अदीक्षयेताम् अदीक्षयन्त
अदीक्षयथाः अदीक्षयेथाम् अदीक्षयध्वम्
अदीक्षये अदीक्षयावहि अदीक्षयामहि

अ० अदिदीक्षत अदिदीक्षेताम् अदिदीक्षन्त
अदिदीक्षथाः अदिदीक्षेथाम् अदिदीक्षध्वम्
अदिदीक्षे अदिदीक्षावहि अदिदीक्षामहि

प० दीक्षयाञ्चक्रे दीक्षयाञ्चक्राते दीक्षयाञ्चक्रिरे
दीक्षयाञ्चकृषे दीक्षयाञ्चक्राथे दीक्षयाञ्चकृढ्वे
दीक्षयाञ्चक्रे दीक्षयाञ्चकृवहे दीक्षयाञ्चकृमहे
दीक्षयाम्बभूव । दीक्षयामास

आ० दीक्षयिषीष्ट दीक्षयिषीयास्ताम् दीक्षयिषीरन्
दीक्षयिषीष्ठाः दीक्षयिषीयास्थाम् दीक्षयिषीढ्वम्
ध्वम्
दीक्षयिषीय दीक्षयिषीवहि दीक्षयिषीमहि

श्व० दीक्षयिता दीक्षयितारौ दीक्षयितारः
दीक्षयितासे दीक्षयितासाथे दीक्षयिताध्वे
दीक्षयिताहे दीक्षयितास्वहे दीक्षयितास्महे

भ० दीक्षयिष्यते दीक्षयिष्येते दीक्षयिष्यन्ते
दीक्षयिष्यसे दीक्षयिष्येथे दीक्षयिष्यध्वे
दीक्षयिष्ये दीक्षयिष्यावहे दीक्षयिष्यामहे

क्रि० अदीक्षयिष्यत अदीक्षयिष्येताम् अदीक्षयिष्यन्त
अदीक्षयिष्यथाः अदीक्षयिष्येथाम् अदीक्षयिष्यध्वम्
अदीक्षयिष्ये अदीक्षयिष्यावहि अदीक्षयिष्यामहि

CC-0. Public Domain. Vipin Kumar Collection, Deoband

Digitized by Madhuban Trust

८४२ ईक्षि (ईक्ष्) दर्शने ।

व०	ईक्षयति	ईक्षयतः	ईक्षयन्ति
	ईक्षयसि	ईक्षयथः	ईक्षयथ
	ईक्षयामि	ईक्षयावः	ईक्षयामः
स०	ईक्षयेत्	ईक्षयेताम्	ईक्षयेयुः
	ईक्षयेः	ईक्षयेतम्	ईक्षयेत
	ईक्षयेयम्	ईक्षयेव	ईक्षयेम
प०	ईक्षयतु ईक्षयतात्	ईक्षयताम्	ईक्षयन्तु
	ईक्षय ईक्षयतात्	ईक्षयतम्	ईक्षयत
	ईक्षयाणि	ईक्षयाव	ईक्षयाम
ह्य०	ऐक्षयत्	ऐक्षयताम्	ऐक्षयन्
	ऐक्षयः	ऐक्षयतम्	ऐक्षयत
	ऐक्षयम्	ऐक्षयाव	ऐक्षयाम
अ०	ऐचिक्षत्	ऐचिक्षताम्	ऐचिक्षन्
	ऐचिक्षः	ऐचिक्षतम्	ऐचिक्षत
	ऐचिक्षम्	ऐचिक्षाव	ऐचिक्षाम
प०	ईक्षयाञ्चकार	ईक्षयाञ्चक्रतुः	ईक्षयाञ्चक्रुः
	ईक्षयाञ्चकर्थ	ईक्षयाञ्चक्रथुः	ईक्षयाञ्चक्र
	ईक्षयाञ्चकार-चकर	ईक्षयाञ्चकृव	ईक्षयाञ्चकृम

ईक्षयाम्बभूव । ईक्षयामास

आ०	ईक्ष्यात्	ईक्ष्यास्ताम्	ईक्ष्यासुः
	ईक्ष्याः	ईक्ष्यास्तम्	ईक्ष्यास्त
	ईक्ष्यासम्	ईक्ष्यास्व	ईक्ष्यास्म
श्व०	ईक्षयिता	ईक्षयितारौ	ईक्षयितारः
	ईक्षयितासि	ईक्षयितास्थः	ईक्षयितास्थ
	ईक्षयितास्मि	ईक्षयितास्वः	ईक्षयितास्मः
भ०	ईक्षयिष्यति	ईक्षयिष्यतः	ईक्षयिष्यन्ति
	ईक्षयिष्यसि	ईक्षयिष्यथः	ईक्षयिष्यथ
	ईक्षयिष्यामि	ईक्षयिष्यावः	ईक्षयिष्यामः
क्रि०	ऐक्षयिष्यत्	ऐक्षयिष्यताम्	ऐक्षयिष्यन्
	ऐक्षयिष्यः	ऐक्षयिष्यतम्	ऐक्षयिष्यत
	ऐक्षयिष्यम्	ऐक्षयिष्याव	ऐक्षयिष्याम

व०	ईक्षयते	ईक्षयेते	ईक्षयन्ते
	ईक्षयसे	ईक्षयेथे	ईक्षयध्वे
	ईक्षये	ईक्षयावहे	ईक्षयामहे
स०	ईक्षयेत	ईक्षयेयाताम्	ईक्षयेरन्
	ईक्षयेथाः	ईक्षयेयाथाम्	ईक्षयेध्वम्
	ईक्षयेय	ईक्षयेवहि	ईक्षयेमहि
प०	ईक्षयताम्	ईक्षयेताम्	ईक्षयन्ताम्
	ईक्षयस्व	ईक्षयेथाम्	ईक्षयध्वम्
	ईक्षयै	ईक्षयावहै	ईक्षयामहै
ह्य०	ऐक्षयत	ऐक्षयेताम्	ऐक्षयन्त
	ऐक्षयथाः	ऐक्षयेथाम्	ऐक्षयध्वम्
	ऐक्षये	ऐक्षयावहि	ऐक्षयामहि
अ०	ऐचिक्षत	ऐचिक्षेताम्	ऐचिक्षन्त
	ऐचिक्षथाः	ऐचिक्षेथाम्	ऐचिक्षध्वम्
	ऐचिक्षे	ऐचिक्षावहि	ऐचिक्षामहि
प०	ईक्षयाञ्चक्रे	ईक्षयाञ्चक्राते	ईक्षयाञ्चक्रिरे
	ईक्षयाञ्चकृषे	ईक्षयाञ्चक्राथे	ईक्षयाञ्चकृढ्वे
	ईक्षयाञ्चक्रे	ईक्षयाञ्चकृवहे	ईक्षयाञ्चकृमहे

ईक्षयाम्बभूव । ईक्षयामास

आ०	ईक्षयिषीष्ट	ईक्षयिषीयास्ताम्	ईक्षयिषीरन्
	ईक्षयिषीष्ठाः	ईक्षयिषीयास्थाम्	ईक्षयिषीढ्वम् ध्वम्
	ईक्षयिषीय	ईक्षयिषीवहि	ईक्षयिषीमहि
श्व०	ईक्षयिता	ईक्षयितारौ	ईक्षयितारः
	ईक्षयितासे	ईक्षयितासाथे	ईक्षयिताध्वे
	ईक्षयिताहे	ईक्षयितास्वहे	ईक्षयितास्महे
भ०	ईक्षयिष्यते	ईक्षयिष्येते	ईक्षयिष्यन्ते
	ईक्षयिष्यसे	ईक्षयिष्येथे	ईक्षयिष्यध्वे
	ईक्षयिष्ये	ईक्षयिष्यावहे	ईक्षयिष्यामहे
क्रि०	ऐक्षयिष्यत	ऐक्षयिष्येताम्	ऐक्षयिष्यन्त
	ऐक्षयिष्यथाः	ऐक्षयिष्येथाम्	ऐक्षयिष्यध्वम्
	ऐक्षयिष्ये	ऐक्षयिष्यावहि	ऐक्षयिष्यामहि

CC-0. Public Domain. Vipin Kumar Collection, Deoband

Digitized by Madhuban Trust

883 श्रिञ् (श्रि) सेवायाम् ।

व०	श्राययति	श्राययतः	श्राययन्ति
	श्राययसि	श्राययथः	श्राययथ
	श्राययामि	श्राययावः	श्राययामः
स०	श्राययेत्	श्राययेताम्	श्राययेयुः
	श्राययेः	श्राययेतम्	श्राययेत
	श्राययेयम्	श्राययेव	श्राययेम
प०	श्राययतु श्राययतात्	श्राययताम्	श्राययन्तु
	श्रायय श्राययतात्	श्राययतम्	श्राययत
	श्राययाणि	श्राययाव	श्राययाम
ह्य०	अश्राययत्	अश्राययताम्	अश्राययन्
	अश्राययः	अश्राययतम्	अश्राययत
	अश्राययम्	अश्राययाव	अश्राययाम
अ०	अशिश्रायत्	अशिश्रयताम्	अशिश्रायन्
	अशिश्रयः	अशिश्रयतम्	अशिश्रयत
	अशिश्रयम्	अशिश्रयाव	अशिश्रयाम
प०	श्राययाञ्चकार	श्राययाञ्चक्रतुः	श्राययाञ्चक्रुः
	श्राययाञ्चकर्थ	श्राययाञ्चक्रथुः	श्राययाञ्चक्र
	श्राययाञ्चकार;चकर	श्राययाञ्चकृव	श्राययाञ्चकृम
	श्राययाम्बभूव । श्राययामास		
आ०	श्राय्यात्	श्राय्यास्ताम्	श्राय्यासुः
	श्राय्याः	श्राय्यास्तम्	श्राय्यास्त
	श्राय्यासम्	श्राय्यास्व	श्राय्यास्म
श्व०	श्राययिता	श्राययितारौ	श्राययितारः
	श्राययितासि	श्राययितास्थः	श्राययितास्थ
	श्राययितास्मि	श्राययितास्वः	श्राययितास्मः
भ०	श्राययिष्यति	श्राययिष्यतः	श्राययिष्यन्ति
	श्राययिष्यसि	श्राययिष्यथः	श्राययिष्यथ
	श्राययिष्यामि	श्राययिष्यावः	श्राययिष्यामः
क्रि०	अश्राययिष्यत्	अश्राययिष्यताम्	अश्राययिष्यन्
	अश्राययिष्यः	अश्राययिष्यतम्	अश्राययिष्यत
	अश्राययिष्यम्	अश्राययिष्याव	अश्राययिष्याम

व०	श्राययते	श्राययेते	श्राययन्ते
	श्राययसे	श्राययेथे	श्राययध्वे
	श्रायये	श्राययावहे	श्राययामहे
स०	श्राययेत	श्राययेयाताम्	श्राययेरन्
	श्राययेथाः	श्राययेयाथाम्	श्राययेध्वम्
	श्राययेय	श्राययेवहि	श्राययेमहि
प०	श्राययताम्	श्राययेताम्	श्राययन्ताम्
	श्राययस्व	श्राययेथाम्	श्राययध्वम्
	श्राययै	श्राययावहै	श्राययामहै
ह्य०	अश्राययत	अश्राययेताम्	अश्राययन्त
	अश्राययथाः	अश्राययेथाम्	अश्राययध्वम
	अश्रायये	अश्राययावहि	अश्राययामहि
अ०	अशिश्रयत	अशिश्रयेताम्	अशिश्रयन्त
	अशिश्रयथाः	अशिश्रयेथाम्	अशिश्रयध्वम्
	अशिश्रये	अशिश्रयावहि	अशिश्रयामहि
प०	श्राययाञ्चक्रे	श्राययाञ्चक्राते	श्राययाञ्चक्रिरे
	श्राययाञ्चकृषे	श्राययाञ्चक्राथे	श्राययाञ्चकृढ्वे
	श्राययाञ्चक्रे	श्राययाञ्चकृवहे	श्राययाञ्चकृमहे
	श्राययाम्बभूव । श्राययामास		
आ०	श्राययिषीष्ट	श्राययिषीयास्ताम्	श्राययिषीरन्
	श्राययिषीष्ठाः	श्राययिषीयास्थाम्	श्राययिषीढ्वम् ध्वम्
	श्राययिषीय	श्राययिषीवहि	श्राययिषीमहि
श्व०	श्राययिता	श्राययितारौ	श्राययितारः
	श्राययितासे	श्राययितासाथे	श्राययिताध्वे
	श्राययिताहे	श्राययितास्वहे	श्राययितास्महे
भ०	श्राययिष्यते	श्राययिष्येते	श्राययिष्यन्ते
	श्राययिष्यसे	श्राययिष्येथे	श्राययिष्यध्वे
	श्राययिष्ये	श्राययिष्यावहे	श्राययिष्यामहे
क्रि०	अश्राययिष्यत	अश्राययिष्येताम्	अश्राययिष्यन्त
	अश्राययिष्यथाः	अश्राययिष्येथाम्	अश्राययिष्यध्वम्
	अश्राययिष्ये	अश्राययिष्यावहि	अश्राययिष्यामहि

884 णींग (नी) नये । 784 नयिवद्रूपाणि

CC-0. Public Domain. Vipin Kumar Collection, Deoband

Digitized by Madhuban Trust

॥ अथ ऋदन्ता श्चत्वारः ॥

885 हृञ् (हृ) हरणे

व० हारयति हारयतः हारयन्ति
हारयसि हारयथः हारयथ
हारयामि हारयावः हारयामः

स० हारयेत् हारयेताम् हारयेयुः
हारयेः हारयेतम् हारयेत
हारयेयम् हारयेव हारयेम

प० हारयतु हारयतात् हारयताम् हारयन्तु
हारय ,, हारयतम् हारयत
हारयाणि हारयाव हारयाम

ह्य० अहारयत् अहारयताम् अहारयन्
अहारयः अहारयतम् अहारयत
अहारयम् अहारयाव अहारयाम

अ० अजीहरत् अजीहरताम् अजीहरन्
अजीहरः अजीहरतम् अजीहरत
अजीहरम् अजीहराव अजीहराम

प० हारयाञ्चकार हारयाञ्चक्रतुः हारयाञ्चक्रुः
हारयाञ्चकर्थ हारयाञ्चक्रथुः हारयाञ्चक्र
हारयाञ्चकार-चकर हारयाञ्चकृव हारयाञ्चकृम

हारयाम्बभूव । हारयामास

आ० हार्यात् हार्यास्ताम् हार्यासुः
हार्याः हार्यास्तम् हार्यास्त
हार्यासम् हार्यास्व हार्यास्म

श्व० हारयिता हारयितारौ हारयितारः
हारयितासि हारयितास्थः हारयितास्थ
हारयितास्मि हारयितास्वः हारयितास्मः

भ० हारयिष्यति हारयिष्यतः हारयिष्यन्ति
हारयिष्यसि हारयिष्यथः हारयिष्यथ
हारयिष्यामि हारयिष्यावः हारयिष्यामः

क्रि० अहारयिष्यत् अहारयिष्यताम् अहारयिष्यन्
अहारयिष्यः अहारयिष्यतम् अहारयिष्यत
अहारयिष्यम् अहारयिष्याव अहारयिष्याम

व० हारयते हारयेते हारयन्ते
हारयसे हारयेथे हारयध्वे
हारये हारयावहे हारयामहे

स० हारयेत हारयेयाताम् हारयेरन्
हारयेथाः हारयेयाथाम् हारयेध्वम्
हारयेय हारयेवहि हारयेमहि

प० हारयताम् हारयेताम् हारयन्ताम्
हारयस्व हारयेथाम् हारयध्वम्
हारयै हारयावहै हारयामहै

ह्य० अहारयत अहारयेताम् अहारयन्त
अहारयथाः अहारयेथाम् अहारयध्वम्
अहारये अहारयावहि अहारयामहि

अ० अजीहरत अजीहरेताम् अजीहरन्त
अजीहरथाः अजीहरेथाम् अजीहरध्वम्
अजीहरे अजीहरावहि अजीहरामहि

प० हारयाञ्चक्रे हारयाञ्चक्राते हारयाञ्चक्रिरे
हारयाञ्चकृषे हारयाञ्चक्राथे हारयाञ्चकृढ्वे
हारयाञ्चक्रे हारयाञ्चकृवहे हारयाञ्चकृमहे

हारयाम्बभूव । हारयामास

आ० हारयिषीष्ट हारयिषीयास्ताम् हारयिषीरन्
हारयिषीष्ठाः हारयिषीयास्थाम् हारयिषीढ्वम्
ध्वम्
हारयिषीय हारयिषीवहि हारयिषीमहि

श्व० हारयिता हारयितारौ हारयितारः
हारयितासे हारयितासाथे हारयिताध्वे
हारयिताहे हारयितास्वहे हारयितास्महे

भ० हारयिष्यते हारयिष्येते हारयिष्यन्ते
हारयिष्यसे हारयिष्येथे हारयिष्यध्वे
हारयिष्ये हारयिष्यावहे हारयिष्यामहे

क्रि० अहारयिष्यत अहारयिष्येताम् अहारयिष्यन्त
अहारयिष्यथाः अहारयिष्येथाम् अहारयिष्यध्वम्
अहारयिष्ये अहारयिष्यावहि अहारयिष्यामहि

CC-0. Public Domain. Vipin Kumar Collection, Deoband

Digitized by Madhuban Trust

886 भृंगू (भृ) भरणे

व०	भारयति	भारयतः	भारयन्ति
	भारयसि	भारयथः	भारयथ
	भारयामि	भारयावः	भारयामः
स०	भारयेत्	भारयेताम्	भारयेयुः
	भारयेः	भारयेतम्	भारयेत
	भारयेयम्	भारयेव	भारयेम
प०	भारयतु भारयतात्	भारयताम्	भारयन्तु
	भारय	भारयतम्	भारयत
	भारयाणि	भारयाव	भारयाम
ह्य०	अभारयत्	अभारयताम्	अभारयन्
	अभारयः	अभारयतम्	अभारयत
	अभारयम्	अभारयाव	अभारयाम
अ०	अबीभरत्	अबीभरताम्	अबीभरन्
	अबीभरः	अबीभरतम्	अबीभरत
	अबीभरम्	अबीभराव	अबीभराम
प०	भारयाञ्चकार	भारयाञ्चक्रतुः	भारयाञ्चक्रुः
	भारयाञ्चकर्थ	भारयाञ्चक्रथुः	भारयाञ्चक्र
	भारयाञ्चकार-चकर	भारयाञ्चकृव	भारयाञ्चकृम
	भारयाम्बभूव । भारयामास		
आ०	भार्यात्	भार्यास्ताम्	भार्यासुः
	भार्याः	भार्यास्तम्	भार्यास्त
	भार्यासम्	भार्यास्व	भार्यास्म
श्व०	भारयिता	भारयितारौ	भारयितारः
	भारयितासि	भारयितास्थः	भारयितास्थ
	भारयितास्मि	भारयितास्वः	भारयितास्मः
भ०	भारयिष्यति	भारयिष्यतः	भारयिष्यन्ति
	भारयिष्यसि	भारयिष्यथः	भारयिष्यथ
	भारयिष्यामि	भारयिष्यावः	भारयिष्यामः
क्रि०	अभारयिष्यत्	अभारयिष्यताम्	अभारयिष्यन्
	अभारयिष्यः	अभारयिष्यतम्	अभारयिष्यत
	अभारयिष्यम्	अभारयिष्याव	अभारयिष्याम

व०	भारयते	भारयेते	भारयन्ते
	भारयसे	भारयेथे	भारयध्वे
	भारये	भारयावहे	भारयामहे
स०	भारयेत	भारयेयाताम्	भारयेरन्
	भारयेथाः	भारयेयाथाम्	भारयेध्वम्
	भारयेय	भारयेवहि	भारयेमहि
प०	भारयताम्	भारयेताम्	भारयन्ताम्
	भारयस्व	भारयेथाम्	भारयध्वम्
	भारयै	भारयावहै	भारयामहै
ह्य०	अभारयत	अभारयेताम्	अभारयन्त
	अभारयथाः	अभारयेथाम्	अभारयध्वम्
	अभारये	अभारयावहि	अभारयामहि
अ०	अबीभरत	अबीभरेताम्	अबीभरन्त
	अबीभरथाः	अबीभरेथाम्	अबीभरध्वम्
	अबीभरे	अबीभरावहि	अबीभरामहि
प०	भारयाञ्चक्रे	भारयाञ्चक्राते	भारयाञ्चक्रिरे
	भारयाञ्चकृषे	भारयाञ्चक्राथे	भारयाञ्चकृढ्वे
	भारयाञ्चक्रे	भारयाञ्चकृवहे	भारयाञ्चकृमहे
	भारयाम्बभूव । भारयामास		
आ०	भारयिषीष्ट	भारयिषीयास्ताम्	भारयिषीरन्
	भारयिषीष्ठाः	भारयिषीयास्थाम्	भारयिषीढ्वम् ध्वम्
	भारयिषीय	भारयिषीवहि	भारयिषीमहि
श्व०	भारयिता	भारयितारौ	भारयितारः
	भारयितासे	भारयितासाथे	भारयिताध्वे
	भारयिताहे	भारयितास्वहे	भारयितास्महे
भ०	भारयिष्यते	भारयिष्येते	भारयिष्यन्ते
	भारयिष्यसे	भारयिष्येथे	भारयिष्यध्वे
	भारयिष्ये	भारयिष्यावहे	भारयिष्यामहे
क्रि०	अभारयिष्यत	अभारयिष्येताम्	अभारयिष्यन्त
	अभारयिष्यथाः	अभारयिष्येथाम्	अभारयिष्यध्वम्
	अभारयिष्ये	अभारयिष्यावहि	अभारयिष्यामहि

887 धृंगू (धृ) धारणे । 602 धृंङ्वद्पाणि

CC-0. Public Domain. Vipin Kumar Collection, Deoband

Digitized by Madhuban Trust

४४४ डुकृंग् (कृ) करणे

व०	कारयति	कारयतः	कारयन्ति
	कारयसि	कारयथः	कारयथ
	कारयामि	कारयावः	कारयामः
स०	कारयेत्	कारयेताम्	कारयेयुः
	कारयेः	कारयेतम्	कारयेत
	कारयेयम्	कारयेव	कारयेम
प०	कारयतु कारयतात्	कारयताम्	कारयन्तु
	कारय ,,	कारयतम्	कारयत
	कारयाणि	कारयाव	कारयाम
ह्य०	अकारयत्	अकारयताम्	अकारयन्
	अकारयः	अकारयतम्	अकारयत
	अकारयम्	अकारयाव	अकारयाम
अ०	अचीकरत्	अचीकरताम्	अचीकरन्
	अचीकरः	अचीकरतम्	अचीकरत
	अचीकरम्	अचीकराव	अचीकराम
प०	कारयाञ्चकार	कारयाञ्चक्रतुः	कारयाञ्चक्रुः
	कारयाञ्चकर्थ	कारयाञ्चक्रथुः	कारयाञ्चक्र
	कारयाञ्चकार-चकर	कारयाञ्चकृव	कारयाञ्चकृम

कारयाम्बभूव । कारयामास

आ०	कार्यात्	कार्यास्ताम्	कार्यासुः
	कार्याः	कार्यास्तम्	कार्यास्त
	कार्यासम्	कार्यास्व	कार्यास्म
श्व०	कारयिता	कारयितारौ	कारयितारः
	कारयितासि	कारयितास्थः	कारयितास्थ
	कारयितास्मि	कारयितास्वः	कारयितास्मः
भ०	कारयिष्यति	कारयिष्यतः	कारयिष्यन्ति
	कारयिष्यसि	कारयिष्यथः	कारयिष्यथ
	कारयिष्यामि	कारयिष्यावः	कारयिष्यामः
क्रि०	अकारयिष्यत्	अकारयिष्यताम्	अकारयिष्यन्
	अकारयिष्यः	अकारयिष्यतम्	अकारयिष्यत
	अकारयिष्यम्	अकारयिष्याव	अकारयिष्याम

व०	कारयते	कारयेते	कारयन्ते
	कारयसे	कारयेथे	कारयध्वे
	कारये	कारयावहे	कारयामहे
स०	कारयेत	कारयेयाताम्	कारयेरन्
	कारयेथाः	कारयेयाथाम्	कारयेध्वम्
	कारयेय	कारयेवहि	कारयेमहि
प०	कारयताम्	कारयेताम्	कारयन्ताम्
	कारयस्व	कारयेथाम्	कारयध्वम्
	कारयै	कारयावहै	कारयामहै
ह्य०	अकारयत	अकारयेताम्	अकारयन्त
	अकारयथाः	अकारयेथाम्	अकारयध्वम्
	अकारये	अकारयावहि	अकारयामहि
अ०	अचीकरत	अचीकरेताम्	अचीकरन्त
	अचीकरथाः	अचीकरेथाम्	अचीकरध्वम्
	अचीकरे	अचीकरावहि	अचीकरामहि
प०	कारयाञ्चक्रे	कारयाञ्चक्राते	कारयाञ्चक्रिरे
	कारयाञ्चकृषे	कारयाञ्चक्राथे	कारयाञ्चकृढ्वे
	कारयाञ्चक्रे	कारयाञ्चकृवहे	कारयाञ्चकृमहे

कारयाम्बभूव । कारयामास

आ०	कारयिषीष्ट	कारयिषीयास्ताम्	कारयिषीरन्
	कारयिषीष्ठाः	कारयिषीयास्थाम्	कारयिषीढ्वम्, ध्वम्
	कारयिषीय	कारयिषीवहि	कारयिषीमहि
श्व०	कारयिता	कारयितारौ	कारयितारः
	कारयितासे	कारयितासाथे	कारयिताध्वे
	कारयिताहे	कारयितास्वहे	कारयितास्महे
भ०	कारयिष्यते	कारयिष्येते	कारयिष्यन्ते
	कारयिष्यसे	कारयिष्येथे	कारयिष्यध्वे
	कारयिष्ये	कारयिष्यावहे	कारयिष्यामहे
क्रि०	अकारयिष्यत	अकारयिष्येताम्	अकारयिष्यन्त
	अकारयिष्यथाः	अकारयिष्येथाम्	अकारयिष्यध्वम्
	अकारयिष्ये	अकारयिष्यावहि	अकारयिष्यामहि

CC-0. Public Domain. Vipin Kumar Collection, Deoband

Digitized by Madhuban Trust

889 हिक्कि (हिक्क्) अव्यक्ते शब्दे ।

व०	हिक्कयति	हिक्कयतः	हिक्कयन्ति
	हिक्कयसि	हिक्कयथः	हिक्कयथ
	हिक्कयामि	हिक्कयावः	हिक्कयामः
स०	हिक्कयेत्	हिक्कयेताम्	हिक्कयेयुः
	हिक्कयेः	हिक्कयेतम्	हिक्कयेत
	हिक्कयेयम्	हिक्कयेव	हिक्कयेम

प० हिक्कयतु हिक्कयतात् हिक्कयताम् हिक्कयन्तु
हिक्कय हिक्कयतात् हिक्कयतम् हिक्कयत
हिक्कयानि हिक्कयाव हिक्कयाम

ह्य०	अहिक्कयत्	अहिक्कयताम्	अहिक्कयन्
	अहिक्कयः	अहिक्कयतम्	अहिक्कयत
	अहिक्कयम्	अहिक्कयाव	अहिक्कयाम
अ०	अजिहिक्कत्	अजिहिक्कताम्	अजिहिक्कन्
	अजिहिक्कः	अजिहिक्कतम्	अजिहिक्कत
	अजिहिक्कम्	अजिहिक्काव	अजिहिक्काम
प०	हिक्कयाञ्चकार	हिक्कयाञ्चक्रतुः	हिक्कयाञ्चक्रुः
	हिक्कयाञ्चकर्थ	हिक्कयाञ्चक्रथुः	हिक्कयाञ्चक्र
	हिक्कयाञ्चकार-चकर	हिक्कयाञ्चकृव	हिक्कयाञ्चकृम

हिक्कयाम्बभूव । हिक्कयामास

आ०	हिक्क्यात्	हिक्क्यास्ताम्	हिक्क्यासुः
	हिक्क्याः	हिक्क्यास्तम्	हिक्क्यास्त
	हिक्क्यासम्	हिक्क्यास्व	हिक्क्यास्म
श्व०	हिक्कयिता	हिक्कयितारौ	हिक्कयितारः
	हिक्कयितासि	हिक्कयितास्थः	हिक्कयितास्थ
	हिक्कयितास्मि	हिक्कयितास्वः	हिक्कयितास्मः
भ०	हिक्कयिष्यति	हिक्कयिष्यतः	हिक्कयिष्यन्ति
	हिक्कयिष्यसि	हिक्कयिष्यथः	हिक्कयिष्यथ
	हिक्कयिष्यामि	हिक्कयिष्यावः	हिक्कयिष्यामः
क्रि०	अहिक्कयिष्यत्	अहिक्कयिष्यताम्	अहिक्कयिष्यन्
	अहिक्कयिष्यः	अहिक्कयिष्यतम्	अहिक्कयिष्यत
	अहिक्कयिष्यम्	अहिक्कयिष्याव	अहिक्कयिष्याम

व०	हिक्कयते	हिक्कयेते	हिक्कयन्ते
	हिक्कयसे	हिक्कयेथे	हिक्कयध्वे
	हिक्कये	हिक्कयावहे	हिक्कयामहे
स०	हिक्कयेत	हिक्कयेयाताम्	हिक्कयेरन्
	हिक्कयेथाः	हिक्कयेयाथाम्	हिक्कयेध्वम्
	हिक्कयेय	हिक्कयेवहि	हिक्कयेमहि
प०	हिक्कयताम्	हिक्कयेताम्	हिक्कयन्ताम्
	हिक्कयस्व	हिक्कयेथाम्	हिक्कयध्वम्
	हिक्कयै	हिक्कयावहै	हिक्कयामहै
ह्य०	अहिक्कयत	अहिक्कयेताम्	अहिक्कयन्त
	अहिक्कयथाः	अहिक्कयेथाम्	अहिक्कयध्वम्
	अहिक्कये	अहिक्कयावहि	अहिक्कयामहि
अ०	अजिहिक्कत	अजिहिक्केताम्	अजिहिक्कन्त
	अजिहिक्कथाः	अजिहिक्केथाम्	अजिहिक्कध्वम्
	अजिहिक्के	अजिहिक्कावहि	अजिहिक्कामहि
प०	हिक्कयाञ्चक्रे	हिक्कयाञ्चक्राते	हिक्कयाञ्चक्रिरे
	हिक्कयाञ्चकृषे	हिक्कयाञ्चक्राथे	हिक्कयाञ्चकृढ्वे
	हिक्कयाञ्चक्रे	हिक्कयाञ्चकृवहे	हिक्कयाञ्चकृमहे

हिक्कयाम्बभूव । हिक्कयामास

आ०	हिक्कयिषीष्ट	हिक्कयिषीयास्ताम्	हिक्कयिषीरन्
	हिक्कयिषीष्ठाः	हिक्कयिषीयास्थाम्	हिक्कयिषीढ्वम्-ध्वम्
	हिक्कयिषीय	हिक्कयिषीवहि	हिक्कयिषीमहि
श्व०	हिक्कयिता	हिक्कयितारौ	हिक्कयितारः
	हिक्कयितासे	हिक्कयितासाथे	हिक्कयिताध्वे
	हिक्कयिताहे	हिक्कयितास्वहे	हिक्कियतास्महे
भ०	हिक्कयिष्यते	हिक्कयिष्येते	हिक्कयिष्यन्ते
	हिक्कयिष्यसे	हिक्कयिष्येथे	हिक्कयिष्यध्वे
	हिक्कयिष्ये	हिक्कयिष्यावहे	हिक्कयिष्यामहे
क्रि०	अहिक्कयिष्यत	अहिक्कयिष्येताम्	अहिक्कयिष्यन्त
	अहिक्कयिष्यथाः	अहिक्कयिष्येथाम्	अहिक्कयिष्यध्वम्
	अहिक्कयिष्ये	अहिक्कयिष्यावहि	अहिक्कयिष्यामहि

CC-0. Public Domain. Vipin Kumar Collection, Deoband

Digitized by Madhuban Trust

891 डुयाचृग् (याच्) याच्ञायाम्

व०	याचयति	याचयतः	याचयन्ति
	याचयसि	याचयथः	याचयथ
	याचयामि	याचयावः	याचयामः
स०	याचयेत्	याचयेताम्	याचयेयुः
	याचयेः	याचयेतम्	याचयेत
	याचयेयम्	याचयेव	याचयेम
प०	याचयतु याचयतात्	याचयताम्	याचयन्तु
	याचय ,,	याचयतम्	याचयत
	याचयानि	याचयाव	याचयाम
ह्य०	अयाचयत्	अयाचयताम्	अयाचयन्
	अयाचयः	अयाचयतम्	अयाचयत
	अयाचयम्	अयाचयाव	अयाचयाम
अ०	~~अयीयचत्~~	~~अयीयचताम्~~	~~अयीयचन्~~
	~~अयीयचः~~	~~अयीयचतम्~~	~~अयीयचत~~
	~~अयीयचम्~~	~~अयीयचाव~~	~~अयीयचाम~~
प०	याचयाञ्चकार	याचयाञ्चक्रतुः	याचयाञ्चक्रुः
	याचयाञ्चकर्थ	याचयाञ्चक्रथुः	याचयाञ्चक्र
	याचयाञ्चकार चकर	याचयाञ्चकृव	याचयाञ्चकृम

याचयाम्बभूव । याचयामास

आ०	याच्यात्	याच्यास्ताम्	याच्यासुः
	याच्याः	याच्यास्तम्	याच्यास्त
	याच्यासम्	याच्यास्व	याच्यास्म
श्व०	याचयिता	याचयितारौ	याचयितारः
	याचयितासि	याचयितास्थः	याचयितास्थ
	याचयितास्मि	याचयितास्वः	याचयितास्मः
भ०	याचयिष्यति	याचयिष्यतः	याचयिष्यन्ति
	याचयिष्यसि	याचयिष्यथः	याचयिष्यथ
	याचयिष्यामि	याचयिष्यावः	याचयिष्यामः
क्रि०	अयाचयिष्यत्	अयाचयिष्यताम्	अयाचयिष्यन्
	अयाचयिष्यः	अयाचयिष्यतम्	अयाचयिष्यत
	अयाचयिष्यम्	अयाचयिष्याव	अयाचयिष्याम

व०	याचयते	याचयेते	याचयन्ते
	याचयसे	याचयेथे	याचयध्वे
	याचये	याचयावहे	याचयामहे
स०	याचयेत	याचयेयाताम्	याचयेरन्
	याचयेथाः	याचयेयाथाम्	याचयेध्वम्
	याचयेय	याचयेवहि	याचयेमहि
प०	याचयताम्	याचयेताम्	याचयन्ताम्
	याचयस्व	याचयेथाम्	याचयध्वम्
	याचये	याचयावहै	याचयामहै
ह्य०	अयाचयत	अयाचयेताम्	अयाचयन्त
	अयाचयथाः	अयाचयेथाम्	अयाचयध्वम्
	अयाचये	अयाचयावहि	अयाचयामहि
अ०	अयीयचत	अयीयचेताम्	अयीयचन्त
	अयीयचथाः	अयीयचेथाम्	अयीयचध्वम्
	अयीयचे	अयीयचावहि	अयीयचामहि
प०	याचयाञ्चक्रे	याचयाञ्चक्राते	याचयाञ्चक्रिरे
	याचयाञ्चकृषे	याचयाञ्चक्राथे	याचयाञ्चकृढ्वे
	याचयाञ्चक्रे	याचयाञ्चकृवहे	याचयाञ्चकृमहे

याचयाम्बभूव । याचयामास

आ०	याचयिषीष्ट	याचयिषीयास्ताम्	याचयिषीरन्
	याचयिषीष्ठाः	याचयिषीयास्थाम्	याचयिषीढ्वम् ध्वम्
	याचयिषीय	याचयिषीवहि	याचयिषीमहि
श्व०	याचयिता	याचयितारौ	याचयितारः
	याचयितासे	याचयितासाथे	याचयिताध्वे
	याचयिताहे	याचयितास्वहे	याचयितास्महे
भ०	याचयिष्यते	याचयिष्येते	याचयिष्यन्ते
	याचयिष्यसे	याचयिष्येथे	याचयिष्यध्वे
	याचयिष्ये	याचयिष्यावहे	याचयिष्यामहे
क्रि०	अयाचयिष्यत	अयाचयिष्येताम्	अयाचयिष्यन्त
	अयाचयिष्यथाः	अयाचयिष्येथाम्	अयाचयिष्यध्वम्
	अयाचयिष्ये	आचयिष्यावहि	अयाचयिष्यामहि

अययाचत्	अययाचताम्	अययाचन्
अययाचः	अययाचतम्	अययाचत
अययाचम्	अययाचाव	अययाचाम

अययाचत	अययाचेताम्	अययाचन्त
अययाचथाः	अययाचेथाम्	अययाचध्वम्
अययाचे	अययाचावहि	अययाचामहि

CC-0. Public Domain. Vipin Kumar Collection, Deoband

Digitized by Madhuban Trust

892 डुपचींष् (पच्) पाके ।

व० पाचयति पाचयतः पाचयन्ति
पाचयसि पाचयथः पाचयथ
पाचयामि पाचयावः पाचयामः

स० पाचयेत् पाचयेताम् पाचयेयुः
पाचयेः पाचयेतम् पाचयेत
पाचयेयम् पाचयेव पाचयेम

प० पाचयतु पाचयतात् पाचयताम् पाचयन्तु
पाचय ,, पाचयतम् पाचयत
पाचयानि पाचयाव पाचयाम

ह्य० अपाचयत् अपाचयताम् अपाचयन्
अपाचयः अपाचयतम् अपाचयत
अपाचयम् अपाचयाव अपाचयाम

अ० अपीपचत् अपीपचताम् अपीपचन्
अपीपचः अपीपचतम् अपीपचत
अपीपचम् अपीपचाव अपीपचाम

प० पाचयाञ्चकार पाचयाञ्चक्रतुः पाचयाञ्चक्रुः
पाचयाञ्चकर्थ पाचयाञ्चक्रथुः पाचयाञ्चक्र
पाचयाञ्चकार-चकर पाचयाञ्चकृव पाचयाञ्चकृम

पाचयाम्बभूव । पाचयामास

आ० पाच्यात् पाच्यास्ताम् पाच्यासुः
पाच्याः पाच्यास्तम् पाच्यास्त
पाच्यासम् पाच्यास्व पाच्यास्म

श्व० पाचयिता पाचयितारौ पाचयितारः
पाचयितासि पाचयितास्थः पाचयितास्थ
पाचयितास्मि पाचयितास्वः पाचयितास्मः

भ० पाचयिष्यति पाचयिष्यतः पाचयिष्यन्ति
पाचयिष्यसि पाचयिष्यथः पाचयिष्यथ
पाचयिष्यामि पाचयिष्यावः पाचयिष्यामः

क्रि० अपाचयिष्यत् अपाचयिष्यताम् अपाचयिष्यन्
अपाचयिष्यः अपाचयिष्यतम् अपाचयिष्यत
अपाचयिष्यम् अपाचयिष्याव अपाचयिष्याम

व० पाचयते पाचयेते पाचयन्ते
पाचयसे पाचयेथे पाचयध्वे
पाचये पाचयावहे पाचयामहे

स० पाचयेत पाचयेयाताम् पाचयेरन्
पाचयेथाः पाचयेयाथाम् पाचयेध्वम्
पाचयेय पाचयेवहि पाचयेमहि

प० पाचयताम् पाचयेताम् पाचयन्ताम्
पाचयस्व पाचयेथाम् पाचयध्वम्
पाचयै पाचयावहै पाचयामहै

ह्य० अपाचयत अपाचयेताम् अपाचयन्त
अपाचयथाः अपाचयेथाम् अपाचयध्वम्
अपाचये अपाचयावहि अपाचयामहि

अ० अपीपचत अपीपचेताम् अपीपचन्त
अपीपचथाः अपीपचेथाम् अपीपचध्वम्
अपीपचे अपीपचावहि अपीपचामहि

प० पाचयाञ्चक्रे पाचयाञ्चक्राते पाचयाञ्चक्रिरे
पाचयाञ्चकृषे पाचयाञ्चक्राथे पाचयाञ्चकृढ्वे
पाचयाञ्चक्रे पाचयाञ्चकृवहे पाचयाञ्चकृमहे

पाचयाम्बभूव । पाचयामास

आ० पाचयिषीष्ट पाचयिषीयास्ताम् पाचयिषीरन्
पाचयिषीष्ठाः पाचयिषीयास्थाम् पाचयिषीढ्वम्
ध्वम्
पाचयिषीय पाचयिषीवहि पाचयिषीमहि

श्व० पाचयिता पाचयितारौ पाचयितारः
पाचयितासे पाचयितासाथे पाचयिताध्वे
पाचयिताहे पाचयितास्वहे पाचयितास्महे

भ० पाचयिष्यते पाचयिष्येते पाचयिष्यन्ते
पाचयिष्यसे पाचयिष्येथे पाचयिष्यध्वे
पाचयिष्ये पाचयिष्यावहे पाचयिष्यामहे

क्रि० अपाचयिष्यत अपाचयिष्येताम् अपाचयिष्यन्त
अपाचयिष्यथाः अपाचयिष्येथाम् अपाचयिष्यध्वम्
अपाचयिष्ये अपाचयिष्यावहि अपाचयिष्यामहि

CC-0. Public Domain. Vipin Kumar Collection, Deoband

Digitized by Madhuban Trust

॥ अथ जान्ताश्चत्वारः ॥

893 राजृग् (राज्) दीप्तौ ।

व०	राजयति	राजयतः	राजयन्ति
	राजयसि	राजयथः	राजयथ
	राजयामि	राजयावः	राजयामः
स०	राजयेत्	राजयेताम्	राजयेयुः
	राजयेः	राजयेतम्	राजयेत
	राजयेयम्	राजयेव	राजयेम
प०	राजयतु राजयतात्	राजयताम्	राजयन्तु
	राजय ,,	राजयतम्	राजयत
	राजयानि	राजयाव	राजयाम
ह्य०	अराजयत्	अराजयताम्	अराजयन्
	अराजयः	अराजयतम्	अराजयत
	अराजयम्	अराजयाव	अराजयाम
अ०	अरराजत्	अरराजताम्	अरराजन्
	अरराजः	अरराजतम्	अरराजत
	अरराजम्	अरराजाव	अरराजाम
प०	राजयाञ्चकार	राजयाञ्चक्रतुः	राजयाञ्चक्रुः
	राजयाञ्चकर्थ	राजयाञ्चक्रथुः	राजयाञ्चक्र
	राजयाञ्चकार चकर	राजयाञ्चकृव	राजयाञ्चकृम

राजयाम्बभूव । राजयामास

आ०	राज्यात्	राज्यास्ताम्	राज्यासुः
	राज्याः	राज्यास्तम्	राज्यास्त
	राज्यासम्	राज्यास्व	राज्यास्म
श्व०	राजयिता	राजयितारौ	राजयितारः
	राजयितासि	राजयितास्थः	राजयितास्थ
	राजयितास्मि	राजयितास्वः	राजयितास्मः
भ०	राजयिष्यति	राजयिष्यतः	राजयिष्यन्ति
	राजयिष्यसि	राजयिष्यथः	राजयिष्यथ
	राजयिष्यामि	राजयिष्यावः	राजयिष्यामः
क्रि०	अराजयिष्यत्	अराजयिष्यताम्	अराजयिष्यन्
	अराजयिष्यः	अराजयिष्यतम्	अराजयिष्यत
	अराजयिष्यम्	अराजयिष्याव	अराजयिष्याम

व०	राजयते	राजयेते	राजयन्ते
	राजयसे	राजयेथे	राजयध्वे
	राजये	राजयावहे	राजयामहे
स०	राजयेत	राजयेयाताम्	राजयेरन्
	राजयेथाः	राजयेयाथाम्	राजयेध्वम्
	राजयेय	राजयेवहि	राजयेमहि
प०	राजयताम्	राजयेताम्	राजयन्ताम्
	राजयस्व	राजयेथाम्	राजयध्वम्
	राजयै	राजयावहै	राजयामहै
ह्य०	अराजयत	अराजयेताम्	अराजयन्त
	अराजयथाः	अराजयेथाम्	अराजयध्वम्
	अराजये	अराजयावहि	अराजयामहि
अ०	अरराजत	अरराजेताम्	अरराजन्त
	अरराजथाः	अरराजेथाम्	अरराजध्वम्
	अरराजे	अरराजावहि	अरराजामहि
प०	राजयाञ्चक्रे	राजयाञ्चक्राते	राजयाञ्चक्रिरे
	राजयाञ्चकृषे	राजयाञ्चक्राथे	राजयाञ्चकृढ्वे
	राजयाञ्चक्रे	राजयाञ्चकृवहे	राजयाञ्चकृमहे

राजयाम्बभूव । राजयामास

आ०	राजयिषीष्ट	राजयिषीयास्ताम्	राजयिषीरन्
	राजयिषीष्ठाः	राजयिषीयास्थाम्	राजयिषीढ्वम् ध्वम्
	राजयिषीय	राजयिषीवहि	राजयिषीमहि
श्व०	राजयिता	राजयितारौ	राजयितारः
	राजयितासे	राजयितासाथे	राजयिताध्वे
	राजयिताहे	राजयितास्वहे	राजयितास्महे
भ०	राजयिष्यते	राजयिष्येते	राजयिष्यन्ते
	राजयिष्यसे	राजयिष्येथे	राजयिष्यध्वे
	राजयिष्ये	राजयिष्यावहे	राजयिष्यामहे
क्रि०	अराजयिष्यत	अराजयिष्येताम्	अराजयिष्यन्त
	अराजयिष्यथाः	अराजयिष्येथाम्	अराजयिष्यध्वम्
	अराजयिष्ये	अराजयिष्यावहि	अराजयिष्यामहि

८९४ टु भ्राजि (भ्राज्) दीप्तौ ।

661 भ्राजिवद्रूपाणि

CC-0. Public Domain. Vipin Kumar Collection, Deoband

Digitized by Madhuban Trust

895 भजीं (भज्) सेवायाम् ।

व०	भाजयति	भाजयतः	भाजयन्ति
	भाजयसि	भाजयथः	भाजयथ
	भाजयामि	भाजयावः	भाजयामः
स०	भाजयेत्	भाजयेताम्	भाजयेयुः
	भाजयेः	भाजयेतम्	भाजयेत
	भाजयेयम्	भाजयेव	भाजयेम
प०	भाजयतु भाजयतात्	भाजयताम्	भाजयन्तु
	भाजय भाजयतात्	भाजयतम्	भाजयत
	भाजयानि	भाजयाव	भाजयाम
ह्य०	अभाजयत्	अभाजयताम्	अभाजयन्
	अभाजयः	अभाजयतम्	अभाजयत
	अभाजयम्	अभाजयाव	अभाजयाम
अ०	अबीभजत्	अबीभजताम्	अबीभजन्
	अबीभजः	अबीभजतम्	अबीभजत
	अबीभजम्	अबीभजाव	अबीभजाम
प०	भाजयाञ्चकार	भाजयाञ्चक्रतुः	भाजयाञ्चक्रुः
	भाजयाञ्चकर्थ	भाजयाञ्चक्रथुः	भाजयाञ्चक्र
	भाजयाञ्चकार चकर	भाजयाञ्चकृव	भाजयाञ्चकृम

भाजयाम्बभूव । भाजयामास

आ०	भाज्यात्	भाज्यास्ताम्	भाज्यासुः
	भाज्याः	भाज्यास्तम्	भाज्यास्त
	भाज्यासम्	भाज्यास्व	भाज्यास्म
श्व०	भाजयिता	भाजयितारौ	भाजयितारः
	भाजयितासि	भाजयितास्थः	भाजयितास्थ
	भाजयितास्मि	भाजयितास्वः	भाजयितास्मः
भ०	भाजयिष्यति	भाजयिष्यतः	भाजयिष्यन्ति
	भाजयिष्यसि	भाजयिष्यथः	भाजयिष्यथ
	भाजयिष्यामि	भाजयिष्यावः	भाजयिष्यामः
क्रि०	अभाजयिष्यत्	अभाजयिष्यताम्	अभाजयिष्यन्
	अभाजयिष्यः	अभाजयिष्यतम्	अभाजयिष्यत
	अभाजयिष्यम्	अभाजयिष्याव	अभाजयिष्याम

व०	भाजयते	भाजयेते	भाजयन्ते
	भाजयसे	भाजयेथे	भाजयध्वे
	भाजये	भाजयावहे	भाजयामहे
स०	भाजयेत	भाजयेयाताम्	भाजयेरन्
	भाजयेथाः	भाजयेयाथाम्	भाजयेध्वम्
	भाजयेय	भाजयेवहि	भाजयेमहि
प०	भाजयताम्	भाजयेताम्	भाजयन्ताम्
	भाजयस्व	भाजयेथाम्	भाजयध्वम्
	भाजयै	भाजयावहै	भाजयामहै
ह्य०	अभाजयत	अभाजयेताम्	अभाजयन्त
	अभाजयथाः	अभाजयेथाम्	अभाजयध्वम्
	अभाजये	अभाजयावहि	अभाजयामहि
अ०	अबीभजत	अबीभजेताम्	अबीभजन्त
	अबीभजथाः	अबीभजेथाम्	अबीभजध्वम्
	अबीभजे	अबीभजावहि	अबीभजामहि
प०	भाजयाञ्चक्रे	भाजयाञ्चक्राते	भाजयाञ्चक्रिरे
	भाजयाञ्चकृषे	भाजयाञ्चक्राथे	भाजयाञ्चकृढ्वे
	भाजयाञ्चक्रे	भाजयाञ्चकृवहे	भाजयाञ्चकृमहे

भाजयाम्बभूव । भाजयामास

आ०	भाजयिषीष्ट	भाजयिषीयास्ताम्	भाजयिषीरन्
	भाजयिषीष्ठाः	भाजयिषीयास्थाम्	भाजयिषीढ्वम् ध्वम्
	भाजयिषीय	भाजयिषीवहि	भाजयिषीमहि
श्व०	भाजयिता	भाजयितारौ	भाजयितारः
	भाजयितासे	भाजयितासाथे	भाजयिताध्वे
	भाजयिताहे	भाजयितास्वहे	भाजयितास्महे
भ०	भाजयिष्यते	भाजयिष्येते	भाजयिष्यन्ते
	भाजयिष्यसे	भाजयिष्येथे	भाजयिष्यध्वे
	भाजयिष्ये	भाजयिष्यावहे	भाजयिष्यामहे
क्रि०	अभाजयिष्यत	अभाजयिष्येताम्	अभाजयिष्यन्त
	अभाजयिष्यथाः	अभाजयिष्येथाम्	अभाजयिष्यध्वम्
	अभाजयिष्ये	अभाजयिष्यावहि	अभाजयिष्यामहि

CC-0. Public Domain. Vipin Kumar Collection, Deoband

Digitized by Madhuban Trust

896 रञ्जीं (रञ्ज्) रागे ।

व०	रञ्जयति	रञ्जयतः	रञ्जयन्ति
	रञ्जयसि	रञ्जयथः	रञ्जयथ
	रञ्जयामि	रञ्जयावः	रञ्जयामः
स०	रञ्जयेत्	रञ्जयेताम्	रञ्जयेयुः
	रञ्जयेः	रञ्जयेतम्	रञ्जयेत
	रञ्जयेयम्	रञ्जयेव	रञ्जयेम
प०	रञ्जयतु रञ्जयतात्	रञ्जयताम्	रञ्जयन्तु
	रञ्जय रञ्जयतात्	रञ्जयतम्	रञ्जयत
	रञ्जयानि	रञ्जयाव	रञ्जयाम
ह्य०	अरञ्जयत्	अरञ्जयताम्	अरञ्जयन्
	अरञ्जयः	अरञ्जयतम्	अरञ्जयत
	अरञ्जयम्	अरञ्जयाव	अरञ्जयाम
अ०	अररञ्जत्	अररञ्जताम्	अररञ्जन्
	अररञ्जः	अररञ्जतम्	अररञ्जत
	अररञ्जम्	अररञ्जाव	अररञ्जाम
प०	रञ्जयाञ्चकार	रञ्जयाञ्चक्रतुः	रञ्जयाञ्चक्रुः
	रञ्जयाञ्चकर्थ	रञ्जयाञ्चक्रथुः	रञ्जयाञ्चक्र
	रञ्जयाञ्चकार-चकर	रञ्जयाञ्चकृव	रञ्जयाञ्चकृम
	रञ्जयाम्बभूव । रञ्जयामास		
आ०	रञ्ज्यात्	रञ्ज्यास्ताम्	रञ्ज्यासुः
	रञ्ज्याः	रञ्ज्यास्तम्	रञ्ज्यास्त
	रञ्ज्यासम्	रञ्ज्यास्व	रञ्ज्यास्म
श्व०	रञ्जयिता	रञ्जयितारौ	रञ्जयितारः
	रञ्जयितासि	रञ्जयितास्थः	रञ्जयितास्थ
	रञ्जयितास्मि	रञ्जयितास्वः	रञ्जयितास्मः
भ०	रञ्जयिष्यति	रञ्जयिष्यतः	रञ्जयिष्यन्ति
	रञ्जयिष्यसि	रञ्जयिष्यथः	रञ्जयिष्यथ
	रञ्जयिष्यामि	रञ्जयिष्यावः	रञ्जयिष्यामः
क्रि०	अरञ्जयिष्यत्	अरञ्जयिष्यताम्	अरञ्जयिष्यन्
	अरञ्जयिष्यः	अरञ्जयिष्यतम्	अरञ्जयिष्यत
	अरञ्जयिष्यम्	अरञ्जयिष्याव	अरञ्जयिष्याम

व०	रञ्जयते	रञ्जयेते	रञ्जयन्ते
	रञ्जयसे	रञ्जयेथे	रञ्जयध्वे
	रञ्जये	रञ्जयावहे	रञ्जयामहे
स०	रञ्जयेत	रञ्जयेयाताम्	रञ्जयेरन्
	रञ्जयेथाः	रञ्जयेयाथाम्	रञ्जयेध्वम्
	रञ्जयेय	रञ्जयेवहि	रञ्जयेमहि
प०	रञ्जयताम्	रञ्जयेताम्	रञ्जयन्ताम्
	रञ्जयस्व	रञ्जयेथाम्	रञ्जयध्वम्
	रञ्जयै	रञ्जयावहै	रञ्जयामहै
ह्य०	अरञ्जयत	अरञ्जयेताम्	अरञ्जयन्त
	अरञ्जयथाः	अरञ्जयेथाम्	अरञ्जयध्वम्
	अरञ्जये	अरञ्जयावहि	अरञ्जयामहि
अ०	अररञ्जत	अररञ्जेताम्	अररञ्जन्त
	अररञ्जथाः	अररञ्जेथाम्	अररञ्जध्वम्
	अररञ्जे	अररञ्जावहि	अररञ्जामहि
प०	रञ्जयाञ्चक्रे	रञ्जयाञ्चक्राते	रञ्जयाञ्चक्रिरे
	रञ्जयाञ्चकृषे	रञ्जयाञ्चक्राथे	रञ्जयाञ्चकृढ्वे
	रञ्जयाञ्चक्रे	रञ्जयाञ्चकृवहे	रञ्जयाञ्चकृमहे
	रञ्जयाम्बभूव । रञ्जयामास		
आ०	रञ्जयिषीष्ट	रञ्जयिषीयास्ताम्	रञ्जयिषीरन्
	रञ्जयिषीष्ठाः	रञ्जयिषीयास्थाम्	रञ्जयिषीढ्वम् ध्वम्
	रञ्जयिषीय	रञ्जयिषीवहि	रञ्जयिषीमहि
श्व०	रञ्जयिता	रञ्जयितारौ	रञ्जयितारः
	रञ्जयितासे	रञ्जयितासाथे	रञ्जयिताध्वे
	रञ्जयिताहे	रञ्जयितास्वहे	रञ्जयितास्महे
भ०	रञ्जयिष्यते	रञ्जयिष्येते	रञ्जयिष्यन्ते
	रञ्जयिष्यसे	रञ्जयिष्येथे	रञ्जयिष्यध्वे
	रञ्जयिष्ये	रञ्जयिष्यावहे	रञ्जयिष्यामहे
क्रि०	अरञ्जयिष्यत	अरञ्जयिष्येताम्	अरञ्जयिष्यन्त
	अरञ्जयिष्यथाः	अरञ्जयिष्येथाम्	अरञ्जयिष्यध्वम्
	अरञ्जयिष्ये	अरञ्जयिष्यावहि	अरञ्जयिष्यामहि

CC-0. Public Domain. Vipin Kumar Collection, Deoband

Digitized by Madhuban Trust

॥ अथ टान्तः ॥

897 रेटृग् (रेट्) परिभाषणयाचनयोः

व०	रेटयति		रेटयतः	रेटयन्ति
	रेटयसि		रेटयथः	रेटयथ
	रेटयामि		रेटयावः	रेटयामः
स०	रेटयेत्		रेटयेताम्	रेटयेयुः
	रेटयेः		रेटयेतम्	रेटयेत
	रेटयेयम्		रेटयेव	रेटयेम
प०	रेटयतु	रेटयतात्	रेटयताम्	रेटयन्तु
	रेटय	,,	रेटयतम्	रेटयत
	रेटयानि		रेटयाव	रेटयाम
ह्य०	अरेटयत्		अरेटयताम्	अरेटयन्
	अरेटयः		अरेटयतम्	अरेटयत
	अरेटयम्		अरेटयाव	अरेटयाम
अ०	अरिरेटत्		अरिरेटताम्	अरिरेटन्
	अरिरेटः		अरिरेटतम्	अरिरेटत
	अरिरेटम्		अरिरेटाव	अरिरेटाम
प०	रेटयाञ्चकार		रेटयाञ्चक्रतुः	रेटयाञ्चक्रुः
	रेटयाञ्चकर्थ		रेटयाञ्चक्रथुः	रेटयाञ्चक्र
	रेटयाञ्चकार-ञ्चकर		रेटयाञ्चकृव	रेटयाञ्चकृम
	रेटयाम्बभूव । रेटयामास			
आ०	रेटयात्		रेटयास्ताम्	रेटयासुः
	रेटयाः		रेटयास्तम्	रेटयास्त
	रेटयासम्		रेटयास्व	रेटयास्म
श्व०	रेटयिता		रेटयितारौ	रेटयितारः
	रेटयितासि		रेटयितास्थः	रेटयितास्थ
	रेटयितास्मि		रेटयितास्वः	रेटयितास्मः
भ०	रेटयिष्यति		रेटयिष्यतः	रेटयिष्यन्ति
	रेटयिष्यसि		रेटयिष्यथः	रेटयिष्यथ
	रेटयिष्यामि		रेटयिष्यावः	रेटयिष्यामः
क्रि०	अरेटयिष्यत्		अरेटयिष्यताम्	अरेटयिष्यन्
	अरेटयिष्यः		अरेटयिष्यतम्	अरेटयिष्यत
	अरेटयिष्यम्		अरेटयिष्याव	अरेटयिष्याम

व०	रेटयते	रेटयेते	रेटयन्ते
	रेटयसे	रेटयेथे	रेटयध्वे
	रेटये	रेटयावहे	रेटयामहे
स०	रेटयेत	रेटयेयाताम्	रेटयेरन्
	रेटयेथाः	रेटयेयाथाम्	रेटयेध्वम्
	रेटयेय	रेटयेवहि	रेटयेमहि
प०	रेटयताम्	रेटयेताम्	रेटयन्ताम्
	रेटयस्व	रेटयेथाम्	रेटयध्वम्
	रेटयै	रेटयावहै	रेटयामहै
ह्य०	अरेटयत	अरेटयेताम्	अरेटयन्त
	अरेटयथाः	अरेटयेथाम्	अरेटयध्वम्
	अरेटये	अरेटयावहि	अरेटयामहि
अ०	अरिरेटत	अरिरेटेताम्	अरिरेटन्त
	अरिरेटथाः	अरिरेटेथाम्	अरिरेटध्वम्
	अरिरेटे	अरिरेटावहि	अरिरेटामहि
प०	रेटयाञ्चक्रे	रेटयाञ्चक्राते	रेटयाञ्चक्रिरे
	रेटयाञ्चकृषे	रेटयाञ्चक्राथे	रेटयाञ्चकृढ्वे
	रेटयाञ्चक्रे	रेटयाञ्चकृवहे	रेटयाञ्चकृमहे
	रेटयाम्बभूव । रेटयामास		
आ०	रेटयिषीष्ट	रेटयिषीयास्ताम्	रेटयिषीरन्
	रेटयिषीष्ठाः	रेटयिषीयास्थाम्	रेटयिषीध्वम्
	रेटयिषीय	रेटयिषीवहि	रेटयिषीमहि
श्व०	रेटयिता	रेटयितारौ	रेटयितारः
	रेटयितासे	रेटयितासाथे	रेटयिताध्वे
	रेटयिताहे	रेटयितास्वहे	रेटयितास्महे
भ०	रेटयिष्यते	रेटयिष्येते	रेटयिष्यन्ते
	रेटयिष्यसे	रेटयिष्येथे	रेटयिष्यध्वे
	रेटयिष्ये	रेटयिष्यावहे	रेटयिष्यामहे
क्रि०	अरेटयिष्यत	अरेटयिष्येताम्	अरेटयिष्यन्त
	अरेटयिष्यथाः	अरेटयिष्येथाम्	अरेटयिष्यध्वम्
	अरेटयिष्ये	अरेटयिष्यावहि	अरेटयिष्यामहि

CC-0. Public Domain. Vipin Kumar Collection, Deoband

Digitized by Madhuban Trust

॥ अथ. णान्तः ॥

898 वेणृग् (वेण्) गतिज्ञानचिन्तानिशामनवादित्रग्रहणेषु ।

व०	वेणयति	वेणयतः	वेणयन्ति
	वेणयसि	वेणयथः	वेणयथ
	वेणयामि	वेणयावः	वेणयामः
स०	वेणयेत्	वेणयेताम्	वेणयेयुः
	वेणयेः	वेणयेतम्	वेणयेत
	वेणयेयम्	वेणयेव	वेणयेम
प०	वेणयतु वेणयतात्	वेणयताम्	वेणयन्तु
	वेणय वेणयतात्	वेणयतम्	वेणयत
	वेणयानि	वेणयाव	वेणयाम
ह्य०	अवेणयत्	अवेणयताम्	अवेणयन्
	अवेणयः	अवेणयतम्	अवेणयत
	अवेणयम्	अवेणयाव	अवेणयाम
अ०	अविवेणत्	अविवेणताम्	अविवेणन्
	अविवेणः	अविवेणतम्	अविवेणत
	अविवेणम्	अविवेणाव	अविवेणाम
प०	वेणयाञ्चकार	वेणयाञ्चक्रतुः	वेणयाञ्चक्रुः
	वेणयाञ्चकर्थ	वेणयाञ्चक्रथुः	वेणयाञ्चक्र
	वेणयाञ्चकार-चकर	वेणयाञ्चकृव	वेणयाञ्चकृम
	वेणयाम्बभूव ।	वेणयामास	
आ०	वेण्यात्	वेण्यास्ताम्	वेण्यासुः
	वेण्याः	वेण्यास्तम्	वेण्यास्त
	वेण्यासम्	वेण्यास्व	वेण्यास्म
श्व०	वेणयिता	वेणयितारौ	वेणयितारः
	वेणयितासि	वेणयितास्थः	वेणयितास्थ
	वेणयितास्मि	वेणयितास्वः	वेणयितास्मः
भ०	वेणयिष्यति	वेणयिष्यतः	वेणयिष्यन्ति
	वेणयिष्यसि	वेणयिष्यथः	वेणयिष्यथ
	वेणयिष्यामि	वेणयिष्यावः	वेणयिष्यामः
क्रि०	अवेणयिष्यत्	अवेणयिष्यताम्	अवेणयिष्यन्
	अवेणयिष्यः	अवेणयिष्यतम्	अवेणयिष्यत
	अवेणयिष्यम्	अवेणयिष्याव	अवेणयिष्याम

व०	वेणयते	वेणयेते	वेणयन्ते
	वेणयसे	वेणयेथे	वेणयध्वे
	वेणये	वेणयावहे	वेणयामहे
स०	वेणयेत	वेणयेयाताम्	वेणयेरन्
	वेणयेथाः	वेणयेयाथाम्	वेणयेध्वम्
	वेणयेय	वेणयेवहि	वेणयेमहि
प०	वेणयताम्	वेणयेताम्	वेणयन्ताम्
	वेणयस्व	वेणयेथाम्	वेणयध्वम्
	वेणयै	वेणयावहै	वेणयामहै
ह्य०	अवेणयत	अवेणयेताम्	अवेणयन्त
	अवेणयथाः	अवेणयेथाम्	अवेणयध्वम्
	अवेणये	अवेणयावहि	अवेणयामहि
अ०	अविवेणत	अविवेणेताम्	अविवेणन्त
	अविवेणथाः	अविवेणेथाम्	अविवेणध्वम्
	अविवेणे	अविवेणावहि	अविवेणामहि
प०	वेणयाञ्चक्रे	वेणयाञ्चक्राते	वेणयाञ्चक्रिरे
	वेणयाञ्चकृषे	वेणयाञ्चक्राथे	वेणयाञ्चकृढ्वे
	वेणयाञ्चक्रे	वेणयाञ्चकृवहे	वेणयाञ्चकृमहे
	वेणयाम्बभूव ।	वेणयामास	
आ०	वेणयिषीष्ट	वेणयिषीयास्ताम्	वेणयिषीरन्
	वेणयिषीष्ठाः	वेणयिषीयास्थाम्	वेणयिषीढ्वम् ध्वम्
	वेणयिषीय	वेणयिषीवहि	वेणयिषीमहि
श्व०	वेणयिता	वेणयितारौ	वेणयितारः
	वेणयितासे	वेणयितासाथे	वेणयिताध्वे
	वेणयिताहे	वेणयितास्वहे	वेणयितास्महे
भ०	वेणयिष्यते	वेणयिष्येते	वेणयिष्यन्ते
	वेणयिष्यसे	वेणयिष्येथे	वेणयिष्यध्वे
	वेणयिष्ये	वेणयिष्यावहे	वेणयिष्यामहे
क्रि०	अवेणयिष्यत	अवेणयिष्येताम्	अवेणयिष्यन्त
	अवेणयिष्यथाः	अवेणयिष्येथाम्	अवेणयिष्यध्वम्
	अवेणयिष्ये	अवेणयिष्यावहि	अवेणयिष्यामहि

CC-0. Public Domain. Vipin Kumar Collection, Deoband

Digitized by Madhuban Trust

॥ अथ तान्तः ॥

899 चतेगु (चत्) याचने ।

व० चातयति चातयतः चातयन्ति
चातयसि चातयथः चातयथ
चातयामि चातयावः चातयामः

स० चातयेत् चातयेताम् चातयेयुः
चातयेः चातयेतम् चातयेत
चातयेयम् चातयेव चातयेम

प० चातयतु चातयतात् चातयताम् चातयन्तु
चातय चातयतात् चातयतम् चातयत
चातयानि चातयाव चातयाम

ह्य० अचातयत् अचातयताम् अचातयन्
अचातयः अचातयतम् अचातयत
अचातयम् अचातयाव अचातयाम

अ० अचीचतत् अचीचतताम् अचीचतन्
अचीचतः अचीचततम् अचीचतत
अचीचतम् अचीचताव अचीचताम

प० चातयाञ्चकार चातयाञ्चक्रतुः चातयाञ्चक्रुः
चातयाञ्चकर्थ चातयाञ्चक्रथुः चातयाञ्चक्र
चातयाञ्चकार-चकर चातयाञ्चकृव चातयाञ्चकृम
चातयाम्बभूव । चातयामास

आ० चात्यात् चात्यास्ताम् चात्यासुः
चात्याः चात्यास्तम् चात्यास्त
चात्यासम् चात्यास्व चात्यास्म

श्व० चातयिता चातयितारौ चातयितारः
चातयितासि चातयितास्थः चातयितास्थ
चातयितास्मि चातयितास्वः चातयितास्मः

भ० चातयिष्यति चातयिष्यतः चातयिष्यन्ति
चातयिष्यसि चातयिष्यथः चातयिष्यथ
चातयिष्यामि चातयिष्यावः चातयिष्यामः

क्रि० अचातयिष्यत् अचातयिष्यताम् अचातयिष्यन्
अचातयिष्यः अचातयिष्यतम् अचातयिष्यत
अचातयिष्यम् अचातयिष्याव अचातयिष्याम

व० चातयते चातयेते चातयन्ते
चातयसे चातयेथे चातयध्वे
चातये चातयावहे चातयामहे

स० चातयेत चातयेयाताम् चातयेरन्
चातयेथाः चातयेयाथाम् चातयेध्वम्
चातयेय चातयेवहि चातयेमहि

प० चातयताम् चातयेताम् चातयन्ताम्
चातयस्व चातयेथाम् चातयध्वम्
चातयै चातयावहै चातयामहै

ह्य० अचातयत अचातयेताम् अचातयन्त
अचातयथाः अचातयेथाम् अचातयध्वम्
अचातये अचातयावहि अचातयामहि

अ० अचीचतत अचीचतेताम् अचीचतन्त
अचीचतथाः अचीचतेथाम् अचीचतध्वम्
अचीचते अचीचतावहि अचीचतामहि

प० चातयाञ्चक्रे चा-याञ्चक्राते चातयाञ्चक्रिरे
चातयाञ्चकृषे चातयाञ्चक्राथे चातयाञ्चकृढ्वे
चातयाञ्चक्रे चातयाञ्चकृवहे चातयाञ्चकृमहे
चातयाम्बभूव । चातयामास

आ० चातयिषीष्ट चातयिषीयास्ताम् चातयिषीरन्
चातयिषीष्ठाः चातयिषीयास्थाम् चातयिषीढ्वम् ध्वम्
चातयिषीय चातयिषीवहि चातयिषीमहि

श्व० चातयिता चातयितारौ चातयितारः
चातयितासे चातयितासाथे चातयिताध्वे
चातयिताहे चातयितास्वहे चातयितास्महे

भ० चातयिष्यते चातयिष्येते चातयिष्यन्ते
चातयिष्यसे चातयिष्येथे चातयिष्यध्वे
चातयिष्ये चातयिष्यावहे चातयिष्यामहे

क्रि० अचातयिष्यत अचातयिष्येताम् अचातयिष्यन्त
अचातयिष्यथाः अचातयिष्येथाम् अचातयिष्यध्वम्
अचातयिष्ये अचातयिष्यावहि अचातयिष्यामहि

CC-0. Public Domain. Vipin Kumar Collection, Deoband

Digitized by Madhuban Trust

॥ अथ थान्तास्त्रयः ॥

900 प्रोथृग् (प्रोथ्) पर्याप्तौ ।

व० प्रोथयति प्रोथयतः प्रोथयन्ति
प्रोथयसि प्रोथयथः प्रोथयथ
प्रोथयामि प्रोथयावः प्रोथयामः

स० प्रोथयेत प्रोथयेताम् प्रोथयेयुः
प्रोथयेः प्रोथयेतम् प्रोथयेत
प्रोथयेयम् प्रोथयेव प्रोथयेम

प० प्रोथयतु प्रोथयतात् प्रोथयताम् प्रोथयन्तु
प्रोथय प्रोथयतात् प्रोथयतम प्रोथयत
प्रोथयानि प्रोथयाव प्रोथयाम

ह्य० अप्रोथयत् अप्रोथयताम् अप्रोथयन्
अप्रोथयः अप्रोथयतम् अप्रोथयत
अप्रोथयम् अप्रोथयाव अप्रोथयाम

अ० अपुप्रोथत् अपुप्रोथताम् अपुप्रोथन्
अपुप्रोथः अपुप्रोथतम् अपुप्रोथत
अपुप्रोथम् अपुप्रोथाव अपुप्रोथाम

प० प्रोथयाञ्चकार प्रोथयाञ्चक्रतुः प्रोथयाञ्चक्रुः
प्रोथयाञ्चकर्थ प्रोथयाञ्चक्रथुः प्रोथयाञ्चक्र
प्रोथयाञ्चकार-चकर प्रोथयाञ्चकृव प्रोथयाञ्चकृम
प्रोथयाम्बभूव । प्रोथयामास

आ० प्रोथ्यात् प्रोथ्यास्ताम् प्रोथ्यासुः
प्रोथ्याः प्रोथ्यास्तम् प्रोथ्यास्त
प्रोथ्यासम् प्रोथ्यास्व प्रोथ्यास्म

श्व० प्रोथयिता प्रोथयितारौ प्रोथयितारः
प्रोथयितासि प्रोथयितास्थः प्रोथयितास्थ
प्रोथयितास्मि प्रोथयितास्वः प्रोथयितास्मः

भ० प्रोथयिष्यति प्रोथयिष्यतः प्रोथयिष्यन्ति
प्रोथयिष्यसि प्रोथयिष्यथः प्रोथयिष्यथ
प्रोथयिष्यामि प्रोथयिष्यावः प्रोथयिष्यामः

क्रि० अप्रोथयिष्यत् अप्रोथयिष्यताम् अप्रोथयिष्यन्
अप्रोथयिष्यः अप्रोथयिष्यतम् अप्रोथयिष्यत
अप्रोथयिष्यम् अप्रोथयिष्याव अप्रोथयिष्याम

व० प्रोथयते प्रोथयेते प्रोथयन्ते
प्रोथयसे प्रोथयेथे प्रोथयध्वे
प्रोथये प्रोथयावहे प्रोथयामहे

स० प्रोथयेत प्रोथयेयाताम् प्रोथयेरन्
प्रोथयेथाः प्रोथयेयाथाम् प्रोथयेध्वम्
प्रोथयेय प्रोथयेवहि प्रोथयेमहि

प० प्रोथयताम् प्रोथयेताम् प्रोथयन्ताम्
प्रोथयस्व प्रोथयेथाम् प्रोथयध्वम्
प्रोथयै प्रोथयावहै प्रोथयामहै

ह्य० अप्रोथयत अप्रोथयेताम् अप्रोथयन्त
अप्रोथयथाः अप्रोथयेथाम् अप्रोथयध्वम्
अप्रोथये अप्रोथयावहि अप्रोथयामहि

अ० अपुप्रोथत अपुप्रोथेताम् अपुप्रोथन्त
अपुप्रोथथाः अपुप्रोथेथाम् अपुप्रोथध्वम्
अपुप्रोथे अपुप्रोथावहि अपुप्रोथामहि

प० प्रोथयाञ्चक्रे प्रोथयाञ्चक्राते प्रोथयाञ्चक्रिरे
प्रोथयाञ्चकृषे प्रोथयाञ्चक्राथे प्रोथयाञ्चकृढ्वे
प्रोथयाञ्चक्रे प्रोथयाञ्चकृवहे प्रोथयाञ्चकृमहे
प्रोथयाम्बभूव । प्रोथयामास

आ० प्रोथयिषीष्ट प्रोथयिषीयास्ताम् प्रोथयिषीरन्
प्रोथयिषीष्ठाः प्रोथयिषीयास्थाम् प्रोथयिषीढ्वम्
ध्वम्
प्रोथयिषीय प्रोथयिषीवहि प्रोथयिषीमहि

श्व० प्रोथयिता प्रोथयितारौ प्रोथयितारः
प्रोथयितासे प्रोथयितासाथे प्रोथयिताध्वे
प्रोथयिताहे प्रोथयितास्वहे प्रोथयितास्महे

भ० प्रोथयिष्यते प्रोथयिष्येते प्रोथयिष्यन्ते
प्रोथयिष्यसे प्रोथयिष्येथे प्रोथयिष्यध्वे
प्रोथयिष्ये प्रोथयिष्यावहे प्रोथयिष्यामहे

क्रि० अप्रोथयिष्यत अप्रोथयिष्येताम् अप्रोथयिष्यन्त
अप्रोथयिष्यथाः अप्रोथयिष्येथाम् अप्रोथयिष्यध्व
अप्रोथयिष्ये अप्रोथयिष्यावहि अप्रोथयिष्यामहि

CC-0. Public Domain. Vipin Kumar Collection, Deoband

Digitized by Madhuban Trust

901 मिथृग् (मिथृ) मेधाहिंसयोः।

व०	मेथयति	मेथयतः	मेथयन्ति
	मेथयसि	मेथयथः	मेथयथ
	मेथयामि	मेथयावः	मेथयामः
स०	मेथयेत्	मेथयेताम्	मेथयेयुः
	मेथयेः	मेथयेतम्	मेथयेत
	मेथयेयम्	मेथयेव	मेथयेम
प०	मेथयतु मेथयतात्	मेथयताम्	मेथयन्तु
	मेथय मेथयतात्	मेथयतम्	मेथयत
	मेथयानि	मेथयाव	मेथयाम
ह्य०	अमेथयत्	अमेथयताम्	अमेथयन्
	अमेथयः	अमेथयतम्	अमेथयत
	अमेथयम्	अमेथयाव	अमेथयाम
अ०	अमिमेथत्	अमिमेथताम्	अमिमेथन्
	अमिमेथः	अमिमेथतम्	अमिमेथत
	अमिमेथम्	अमिमेथाव	अमिमेथाम
प०	मेथयाञ्चकार	मेथयाञ्चक्रतुः	मेथयाञ्चक्रुः
	मेथयाञ्चकर्थ	मेथयाञ्चक्रथुः	मेथयाञ्चक्र
	मेथयाञ्चकार-चकर	मेथयाञ्चकृव	मेथयाञ्चकृम

मेथयाम्बभूव । मेथयामास

आ०	मेथ्यात्	मेथ्यास्ताम्	मेथ्यासुः
	मेथ्याः	मेथ्यास्तम्	मेथ्यास्त
	मेथ्यासम्	मेथ्यास्व	मेथ्यास्म
श्व०	मेथयिता	मेथयितारौ	मेथयितारः
	मेथयितासि	मेथयितास्थः	मेथयितास्थ
	मेथयितास्मि	मेथयितास्वः	मेथयितास्मः
भ०	मेथयिष्यति	मेथयिष्यतः	मेथयिष्यन्ति
	मेथयिष्यसि	मेथयिष्यथः	मेथयिष्यथ
	मेथयिष्यामि	मेथयिष्यावः	मेथयिष्यामः
क्रि०	अमेथयिष्यत्	अमेथयिष्यताम्	अमेथयिष्यन्
	अमेथयिष्यः	अमेथयिष्यतम्	अमेथयिष्यत
	अमेथयिष्यम्	अमेथयिष्याव	अमेथयिष्याम

व०	मेथयते	मेथयेते	मेथयन्ते
	मेथयसे	मेथयेथे	मेथयध्वे
	मेथये	मेथयावहे	मेथयामहे
स०	मेथयेत	मेथयेयाताम्	मेथयेरन्
	मेथयेथाः	मेथयेयाथाम्	मेथयेध्वम्
	मेथयेय	मेथयेवहि	मेथयेमहि
प०	मेथयताम्	मेथयेताम्	मेथयन्ताम्
	मेथयस्व	मेथयेथाम्	मेथयध्वम्
	मेथयै	मेथयावहै	मेथयामहै
ह्य०	अमेथयत	अमेथयेताम्	अमेथयन्त
	अमेथयथाः	अमेथयेथाम्	अमेथयध्वम्
	अमेथये	अमेथयावहि	अमेथयामहि
अ०	अमिमेथत	अमिमेथेताम्	अमिमेथन्त
	अमिमेथथाः	अमिमेथेथाम्	अमिमेथध्वम्
	अमिमेथे	अमिमेथावहि	अमिमेथामहि
प०	मेथयाञ्चक्रे	मेथयाञ्चक्राते	मेथयाञ्चक्रिरे
	मेथयाञ्चकृषे	मेथयाञ्चक्राथे	मेथयाञ्चकृढ्वे
	मेथयाञ्चक्रे	मेथयाञ्चकृवहे	मेथयाञ्चकृमहे

मेथयाम्बभूव । मेथयामास

आ०	मेथयिषीष्ट	मेथयिषीयास्ताम्	मेथयिषीरन्
	मेथयिषीष्ठाः	मेथयिषीयास्थाम्	मेथयिषीढ्वम् ध्वम्
	मेथयिषीय	मेथयिषीवहि	मेथयिषीमहि
श्व०	मेथयिता	मेथयितारौ	मेथयितारः
	मेथयितासे	मेथयितासाथे	मेथयिताध्वे
	मेथयिताहे	मेथयितास्वहे	मेथयितास्महे
भ०	मेथयिष्यते	मेथयिष्येते	मेथयिष्यन्ते
	मेथयिष्यसे	मेथयिष्येथे	मेथयिष्यध्वे
	मेथयिष्ये	मेथयिष्यावहे	मेथयिष्यामहे
क्रि०	अमेथयिष्यत	अमेथयिष्येताम्	अमेथयिष्यन्त
	अमेथयिष्यथाः	अमेथयिष्येथाम्	अमेथयिष्यध्वम्
	अमेथयिष्ये	अमेथयिष्यावहि	अमेथयिष्यामहि

902 मेथृग् (मेथृ) संगमे च। **901** मिथृग् वद्रूपाणि

CC-0. Public Domain. Vipin Kumar Collection, Deoband

Digitized by Madhuban Trust

अथ दान्ताः षट्

903 चदेग् (चद्) याचने ।

व० चादयति चादयतः चादयन्ति
चादयसि चादयथः चादयथ
चादयामि चादयावः चादयामः

स० चादयेत् चादयेताम् चादयेयुः
चादयेः चादयेतम् चादयेत
चादयेयम् चादयेव चादयेम

प० चादयतु चादयतात् चादयताम् चादयन्तु
चादय चादयतात् चादयतम् चादयत
चादयानि चादयाव चादयाम

ह्य० अचादयत् अचादयताम् अचादयन्
अचादयः अचादयतम् अचादयत
अचादयम् अचादयाव अचादयाम

अ० अचीचदत् अचीचदताम् अचीचदन्
अचीचदः अचीचदतम् अचीचदत
अचीचदम् अचीचदाव अचीचदाम

प० चादयाञ्चकार चादयाञ्चक्रतुः चादयाञ्चक्रुः
चादयाञ्चकर्थ चादयाञ्चक्रथुः चादयाञ्चक्र
चादयाञ्चकार-चकर चादयाञ्चकृव चादयाञ्चकृम
चादयाम्बभूव । चादयामास

आ० चाद्यात् चाद्यास्ताम् चाद्यासुः
चाद्याः चाद्यास्तम् चाद्यास्त
चाद्यासम् चाद्यास्व चाद्यास्म

श्व० चादयिता चादयितारौ चादयितारः
चादयितासि चादयितास्थः चादयितास्थ
चादयितास्मि चादयितास्वः चादयितास्मः

भ० चादयिष्यति चादयिष्यतः चादयिष्यन्ति
चादयिष्यसि चादयिष्यथः चादयिष्यथ
चादयिष्यामि चादयिष्यावः चादयिष्यामः

क्रि० अचादयिष्यत् अचादयिष्यताम् अचादयिष्यन्
अचादयिष्यः अचादयिष्यतम् अचादयिष्यत
अचादयिष्यम् अचादयिष्याव अचादयिष्याम

व० चादयते चादयेते चादयन्ते
चादयसे चादयेथे चादयध्वे
चादये चादयावहे चादयामहे

स० चादयेत चादयेयाताम् चादयेरन्
चादयेथाः चादयेयाथाम् चादयेध्वम्
चादयेय चादयेवहि चादयेमहि

प० चादयताम् चादयेताम् चादयन्ताम्
चादयस्व चादयेथाम् चादयध्वम्
चादयै चादयावहै चादयामहै

ह्य० अचादयत अचादयेताम् अचादयन्त
अचादयथाः अचादयेथाम् अचादयध्वम्
अचादये अचादयावहि अचादयामहि

अ० अचीचदत अचीचदेताम् अचीचदन्त
अचीचदथाः अचीचदेथाम् अचीचदध्वम्
अचीचदे अचीचदावहि अचीचदामहि

प० चादयाञ्चक्रे चादयाञ्चक्राते चादयाञ्चक्रिरे
चादयाञ्चकृषे चादयाञ्चक्राथे चादयाञ्चकृढ्वे
चादयाञ्चक्रे चादयाञ्चकृवहे चादयाञ्चकृमहे
चादयाम्बभूव । चादयामास

आ० चादयिषीष्ट चादयिषीयास्ताम् चादयिषीरन्
चादयिषीष्ठाः चादयिषीयास्थाम् चादयिषीढ्वम्
ध्वम्
चादयिषीय चादयिषीवहि चादयिषीमहि

श्व० चादयिता चादयितारौ चादयितारः
चादयितासे चादयितासाथे चादयिताध्वे
चादयिताहे चादयितास्वहे चादयितास्महे

भ० चादयिष्यते चादयिष्येते चादयिष्यन्ते
चादयिष्यसे चादयिष्येथे चादयिष्यध्वे
चादयिष्ये चादयिष्यावहे चादयिष्यामहे

क्रि० अचादयिष्यत अचादयिष्येताम् अचादयिष्यन्त
अचादयिष्यथाः अचादयिष्येथाम् अचादयिष्यध्वम्
अचादयिष्ये अचादयिष्यावहि अचादयिष्यामहि

CC-0. Public Domain. Vipin Kumar Collection, Deoband

Digitized by Madhuban Trust

904 ऊबुन्दृग (बुन्द्) निशामने

व० बुन्दयति बुन्दयतः बुन्दयन्ति
बुन्दयसि बुन्दयथः बुन्दयथ
बुन्दयामि बुन्दयावः बुन्दयामः

स० बुन्दयेत् बुन्दयेताम् बुन्दयेयुः
बुन्दयेः बुन्दयेतम् बुन्दयेत
बुन्दयेयम् बुन्दयेव बुन्दयेम

प० बुन्दयतु बुन्दयतात् बुन्दयताम् बुन्दयन्तु
बुन्दय ,, बुन्दयतम् बुन्दयत
बुन्दयानि बुन्दयाव बुन्दयाम

ह्य० अबुन्दयत् अबुन्दयताम् अबुन्दयन्
अबुन्दयः अबुन्दयतम् अबुन्दयत
अबुन्दयम् अबुन्दयाव अबुन्दयाम

अ० अबुबुन्दत् अबुबुन्दताम् अबुबुन्दन्
अबुबुन्दः अबुबुन्दतम् अबुबुन्दत
अबुबुन्दम् अबुबुन्दाव अबुबुन्दाम

प० बुन्दयाञ्चकार बुन्दयाञ्चक्रतुः बुन्दयाञ्चक्रुः
बुन्दयाञ्चकर्थ बुन्दयाञ्चक्रथुः बुन्दयाञ्चक्र
बुन्दयाञ्चकार-चकर बुन्दयाञ्चकृव बुन्दयाञ्चकृम

बुन्दयाम्बभूव । बुन्दयामास

आ० बुन्द्यात् बुन्द्यास्ताम् बुन्द्यासुः
बुन्द्याः बुन्द्यास्तम् बुन्द्यास्त
बुन्द्यासम् बुन्द्यास्व बुन्द्यास्म

श्व० बुन्दयिता बुन्दयितारौ बुन्दयितारः
बुन्दयितासि बुन्दयितास्थः बुन्दयितास्थ
बुन्दयितास्मि बुन्दयितास्वः बुन्दयितास्मः

भ० बुन्दयिष्यति बुन्दियिष्यतः बुन्दयिष्यन्ति
बुन्दयिष्यसि बुन्दयिष्यथः बुन्दयिष्यथ
बुन्दयिष्यामि बुन्दयिष्यावः बुन्दयिष्यामः

क्रि० अबुन्दयिष्यत् अबुन्दयिष्यताम् अबुन्दयिष्यन्
अबुन्दयिष्यः अबुन्दयिष्यतम् अबुन्दयिष्यत
अबुन्दयिष्यम् अबुन्दयिष्याव अबुन्दयिष्याम

व० बुन्दयते बुन्दयेते बुन्दयन्ते
बुन्दयसे बुन्दयेथे बुन्दयध्वे
बुन्दये बुन्दयावहे बुन्दयामहे

स० बुन्दयेत बुन्दयेयाताम् बुन्दयेरन्
बुन्दयेथाः बुन्दयेयाथाम् बुन्दयेध्वम्
बुन्दयेय बुन्दयेवहि बुन्दयेमहि

प० बुन्दयताम् बुन्दयेताम् बुन्दयन्ताम्
बुन्दयस्व बुन्दयेथाम् बुन्दयध्वम्
बुन्दयै बुन्दयावहै बुन्दयामहै

ह्य० अबुन्दयत अबुन्दयेताम् अबुन्दयन्त
अबुन्दयथाः अबुन्दयेथाम् अबुन्दयध्वम्
अबुन्दये अबुन्दयावहि अबुन्दयामहि

अ० अबुबुन्दत अबुबुन्देताम् अबुबुन्दन्त
अबुबुन्दथाः अबुबुन्देथाम् अबुबुन्दध्वम्
अबुबुन्दे अबुबुन्दावहि अबुबुन्दामहि

प० बुन्दयाञ्चक्रे बुन्दयाञ्चक्राते बुन्दयाञ्चक्रिरे
बुन्दयाञ्चकृषे बुन्दयाञ्चक्राथे बुन्दयाञ्चकृढ्वे
बुन्दयाञ्चक्रे बुन्दयाञ्चकृवहे बुन्दयाञ्चकृमहे

बुन्दयाम्बभूव । बुन्दयामास

आ० बुन्दयिषीष्ट बुन्दयिषीयास्ताम् बुन्दयिषीरन्
बुन्दयिषीष्ठाः बुन्दयिषीयास्थाम् बुन्दयिषीध्वम्
ढ्वम्
बुन्दयिषीय बुन्दयिषीवहि बुन्दयिषीमहि

श्व० बुन्दयिता बुन्दयितारौ बुन्दयितारः
बुन्दयितासे बुन्दयितासाथे बुन्दयिताध्वे
बुन्दयिताहे बुन्दयितास्वहे बुन्दयितास्महे

भ० बुन्दयिष्यते बुन्दयिष्येते बुन्दयिष्यन्ते
बुन्दयिष्यसे बुन्दयिष्येथे बुन्दयिष्यध्वे
बुन्दयिष्ये बुन्दयिष्यावहे बुन्दयिष्यामहे

क्रि० अबुन्दयिष्यत अबुन्दयिष्येताम् अबुन्दयिष्यन्त
अबुन्दयिष्यथाः बुन्दयिष्येथाम् अबुन्दयिष्यध्वम्
अबुन्दयिष्ये अबुन्दयिष्यावहि अबुन्दयिष्यामहि

CC-0. Public Domain. Vipin Kumar Collection, Deoband

Digitized by Madhuban Trust

905 णिदृग् (निदृ) कुत्सासन्निकर्षयोः

व०	नेदयति	नेदयतः	नेदयन्ति
	नेदयसि	नेदयथः	नेदयथ
	नेदयामि	नेदयावः	नेदयामः
स०	नेदयेत्	नेदयेताम्	नेदयेयुः
	नेदयेः	नेदयेतम्	नेदयेत
	नेदयेयम्	नेदयेव	नेदयेम
प०	नेदयतु नेदयतात्	नेदयताम्	नेदयन्तु
	नेदय नेदयतात्	नेदयतम्	नेदयत
	नेदयानि	नेदयाव	नेदयाम
ह्य०	अनेदयत्	अनेदयताम्	अनेदयन्
	अनेदयः	अनेदयतम्	अनेदयत
	अनेदयम्	अनेदयाव	अनेदयाम
अ०	अनिनेदत्	अनिनेदताम्	अनिनेदन्
	अनिनेदः	अनिनेदतम्	अनिनेदत
	अनिनेदम्	अनिनेदाव	अनिनेदाम
प०	नेदयाञ्चकार	नेदयाञ्चक्रतुः	नेदयाञ्चक्रुः
	नेदयाञ्चकर्थ	नेदयाञ्चक्रथुः	नेदयाञ्चक्र
	नेदयाञ्चकार-चकर	नेदयाञ्चकृव	नेदयाञ्चकृम

नेदयाम्बभूव । नेदयामास

आ०	नेद्यात्	नेद्यास्ताम्	नेद्यासुः
	नेद्याः	नेद्यास्तम्	नेद्यास्त
	नेद्यासम्	नेद्यास्व	नेद्यास्म
श्व०	नेदयिता	नेदयितारौ	नेदयितारः
	नेदयितासि	नेदयितास्थः	नेदयितास्थ
	नेदयितास्मि	नेदयितास्वः	नेदयितास्मः
भ०	नेदयिष्यति	नेदयिष्यतः	नेदयिष्यन्ति
	नेदयिष्यसि	नेदयिष्यथः	नेदयिष्यथ
	नेदयिष्यामि	नेदयिष्यावः	नेदयिष्यामः
क्रि०	अनेदयिष्यत्	अनेदयिष्यताम्	अनेदयिष्यन्
	अनेदयिष्यः	अनेदयिष्यतम्	अनेदयिष्यत
	अनेदयिष्यम्	अनेदयिष्याव	अनेदयिष्याम

व०	नेदयते	नेदयेते	नेदयन्ते
	नेदयसे	नेदयेथे	नेदयध्वे
	नेदये	नेदयावहे	नेदयामहे
स०	नेदयेत	नेदयेयाताम्	नेदयेरन्
	नेदयेथाः	नेदयेयाथाम्	नेदयेध्वम्
	नेदयेय	नेदयेवहि	नेदयेमहि
प०	नेदयताम्	नेदयेताम्	नेदयन्ताम्
	नेदयस्व	नेदयेथाम्	नेदयध्वम्
	नेदयै	नेदयावहै	नेदयामहै
ह्य०	अनेदयत	अनेदयेताम्	अनेदयन्त
	अनेदयथाः	अनेदयेथाम्	अनेदयध्वम्
	अनेदये	अनेदयावहि	अनेदयामहि
अ०	अनिनेदत	अनिनेदेताम्	अनिनेदन्त
	अनिनेदथाः	अनिनेदेथाम्	अनिनेदध्वम्
	अनिनेदे	अनिनेदावहि	अनिनेदामहि
प०	नेदयाञ्चक्रे	नेदयाञ्चक्राते	नेदयाञ्चक्रिरे
	नेदयाञ्चकृषे	नेदयाञ्चक्राथे	नेदयाञ्चकृढ्वे
	नेदयाञ्चक्रे	नेदयाञ्चकृवहे	नेदयाञ्चकृमहे

नेदयाम्बभूव । नेदयामास

आ०	नेदयिषीष्ट	नेदयिषीयास्ताम्	नेदयिषीरन्
	नेदयिषीष्ठाः	नेदयिषीयास्थाम्	नेदयिषीढ्वम् ध्वम्
	नेदयिषीय	नेदयिषीवहि	नेदयिषीमहि
श्व०	नेदयिता	नेदयितारौ	नेदयितारः
	नेदयितासे	नेदयितासाथे	नेदयिताध्वे
	नेदयिताहे	नेदयितास्वहे	नेदयितास्महे
भ०	नेदयिष्यते	नेदयिष्येते	नेदयिष्यन्ते
	नेदयिष्यसे	नेदयिष्येथे	नेदयिष्यध्वे
	नेदयिष्ये	नेदयिष्यावहे	नेदयिष्यामहे
क्रि०	अनेदयिष्यत	अनेदयिष्येताम्	अनेदयिष्यन्त
	अनेदयिष्यथाः	अनेदयिष्येथाम्	अनेदयिष्यध्वम्
	अनेदयिष्ये	अनेदयिष्यावहि	अनेदयिष्यामहि

906 णेदृग्(नेदृ) कुत्सासन्निकर्षयोः 905 णिदृग्वद्रूपाणि

CC-0. Public Domain. Vipin Kumar Collection, Deoband.

Digitized by Madhuban Trust

907 मिदृग् (मिदृ) मेधाहिंसयोः।

व० मेदयति मेदयतः मेदयन्ति
मेदयसि मेदयथः मेदयथ
मेदयामि मेदयावः मेदयामः

स० मेदयेत् मेदयेताम् मेदयेयुः
मेदयेः मेदयेतम् मेदयेत
मेदयेयम् मेदयेव मेदयेम

प० मेदयतु मेदयतात् मेदयताम् मेदयन्तु
मेदय मेदयतात् मेदयतम् मेदयत
मेदयानि मेदयाव मेदयाम

ह्य० अमेदयत् अमेदयताम् अमेदयन्
अमेदयः अमेदयतम् अमेदयत
अमेदयम् अमेदयाव अमेदयाम

अ० अमिमेदत् अमिमेदताम् अमिमेदन्
अमिमेदः अमिमेदतम् अमिमेदत
अमिमेदम् अमिमेदाव अमिमेदाम

प० मेदयाञ्चकार मेदयाञ्चक्रतुः मेदयाञ्चक्रुः
मेदयाञ्चकर्थ मेदयाञ्चक्रथुः मेदयाञ्चक्र
मेदयाञ्चकार-चकर मेदयाञ्चकृव मेदयाञ्चकृम
मेदयाम्बभूव । मेदयामास

आ० मेद्यात् मेद्यास्ताम् मेद्यासुः
मेद्याः मेद्यास्तम् मेद्यास्त
मेद्यासम् मेद्यास्व मेद्यास्म

श्व० मेदयिता मेदयितारौ मेदयितारः
मेदयितासि मेदयितास्थः मेदयितास्थ
मेदयितास्मि मेदयितास्वः मेदयितास्मः

भ० मेदयिष्यति मेदयिष्यतः मेदयिष्यन्ति
मेदयिष्यसि मेदयिष्यथः मेदयिष्यथ
मेदयिष्यामि मेदयिष्यावः मेदयिष्यामः

क्रि० अमेदयिष्यत् अमेदयिष्यताम् अमेदयिष्यन्
अमेदयिष्यः अमेदयिष्यतम् अमेदयिष्यत
अमेदयिष्यम् अमेदयिष्याव अमेदयिष्याम

व० मेदयते मेदयेते मेदयन्ते
मेदयसे मेदयेथे मेदयध्वे
मेदये मेदयावहे मेदयामहे

स० मेदयेत मेदयेयाताम् मेदयेरन्
मेदयेथाः मेदयेयाथाम् मेदयेध्वम्
मेदयेय मेदयेवहि मेदयेमहि

प० मेदयताम् मेदयेताम् मेदयन्ताम्
मेदयस्व मेदयेथाम् मेदयध्वम्
मेदयै मेदयावहै मेदयामहै

ह्य० अमेदयत अमेदयेताम् अमेदयन्त
अमेदयथाः अमेदयेथाम् अमेदयध्वम्
अमेदये अमेदयावहि अमेदयामहि

अ० अमिमेदत अमिमेदेताम् अमिमेदन्त
अमिमेदथाः अमिमेदेथाम् अमिमेदध्वम्
अमिमेदे अमिमेदावहि अमिमेदामहि

प० मेदयाञ्चक्रे मेदयाञ्चक्राते मेदयाञ्चक्रिरे
मेदयाञ्चकृषे मेदयाञ्चक्राथे मेदयाञ्चकृढ्वे
मेदयाञ्चक्रे मेदयाञ्चकृवहे मेदयाञ्चकृमहे
मेदयाम्बभूव । मेदयामास

आ० मेदयिषीष्ट मेदयिषीयास्ताम् मेदयिषीरन्
मेदयिषीष्ठाः मेदयिषीयास्थाम् मेदयिषीढ्वम्
ध्वम्
मेदयिषीय मेदयिषीवहि मेदयिषीमहि

श्व० मेदयिता मेदयितारौ मेदयितारः
मेदयितासे मेदयितासाथे मेदयिताध्वे
मेदयिताहे मेदयितास्वहे मेदयितास्महे

भ० मेदयिष्यते मेदयिष्येते मेदयिष्यन्ते
मेदयिष्यसे मेदयिष्येथे मेदयिष्यध्वे
मेदयिष्ये मेदयिष्यावहे मेदयिष्यामहे

क्रि० अमेदयिष्यत अमेदयिष्येताम् अमेदयिष्यन्त
अमेदयिष्यथाः अमेदयिष्येथाम् अमेदयिष्यध्वम्
अमेदयिष्ये अमेदयिष्यावहि अमेदयिष्यामहि

908 मेदृग् (मेदृ) मेधाहिंसयोः। 907 मिदृग्वद्रूपाणि

CC-0. Public Domain. Vipin Kumar Collection, Deoband

Digitized by Madhuban Trust

॥ अथ धान्ताश्चत्वारः ॥

909 मेधृग् (मेधृ) संगमे च ।

व० मेधयति मेधयतः मेधयन्ति
मेधयसि मेधयथः मेधयथ
मेधयामि मेधयावः मेधयामः

स० मेधयेत् मेधयेताम् मेधयेयुः
मेधयेः मेधयेतम् मेधयेत
मेधयेयम् मेधयेव मेधयेम

प० मेधयतु मेधयतात् मेधयताम् मेधयन्तु
मेधय मेधयतात् मेधयतम् मेधयत
मेधयानि मेधयाव मेधयाम

ह्य० अमेधयत् अमेधयताम् अमेधयन्
अमेधयः अमेधयतम् अमेधयत
अमेधयम् अमेधयाव अमेधयाम

अ० अमिमेधत् अमिमेधताम् अमिमेधन्
अमिमेधः अमिमेधतम् अमिमेधत
अमिमेधम् अमिमेधाव अमिमेधाम

प० मेधयाञ्चकार मेधयाञ्चक्रतुः मेधयाञ्चक्रुः
मेधयाञ्चकर्थ मेधयाञ्चक्रथुः मेधयाञ्चक्र
मेधयाञ्चकार-चकर मेधयाञ्चकृव मेधयाञ्चकृम
मेधयाम्बभूव । मेधयामास

आ० मेध्यात् मेध्यास्ताम् मेध्यासुः
मेध्याः मेध्यास्तम् मेध्यास्त
मेध्यासम् मेध्यास्व मेध्यास्म

श्व० मेधयिता मेधयितारौ मेधयितारः
मेधयितासि मेधयितास्थः मेधयितास्थ
मेधयितास्मि मेधयितास्वः मेधयितास्मः

भ० मेधयिष्यति मेधयिष्यतः मेधयिष्यन्ति
मेधयिष्यसि मेधयिष्यथः मेधयिष्यथ
मेधयिष्यामि मेधयिष्यावः मेधयिष्यामः

क्रि० अमेधयिष्यत् अमेधयिष्यताम् अमेधयिष्यन्
अमेधयिष्यः अमेधयिष्यतम् अमेधयिष्यत
अमेधयिष्यम् अमेधयिष्याव अमेधयिष्याम

व० मेधयते मेधयेते मेधयन्ते
मेधयसे मेधयेथे मेधयध्वे
मेधये मेधयावहे मेधयामहे

स० मेधयेत मेधयेयाताम् मेधयेरन्
मेधयेथाः मेधयेयाथाम् मेधयेध्वम्
मेधयेय मेधयेवहि मेधयेवहि

प० मेधयताम् मेधयेताम् मेधयन्ताम्
मेधयस्व मेधयेथाम् मेधयध्वम्
मेधयै मेधयावहै मेधयामहै

ह्य० अमेधयत अमेधयेताम् अमेधयन्त
अमेधयथाः अमेधयेथाम् अमेधयध्वम्
अमेधये अमेधयावहि अमेधयामहि

अ० अमिमेधत अमिमेधेताम् अमिमेधन्त
अमिमेधथाः अमिमेधेथाम् अमिमेधध्वम्
अमिमेधे अमिमेधावहि अमिमेधामहि

प० मेधयाञ्चक्रे मेधयाञ्चक्राते मेधयाञ्चक्रिरे
मेधयाञ्चकृषे मेधयाञ्चक्राथे मेधयाञ्चकृढ्वे
मेधयाञ्चक्रे मेधयाञ्चकृवहे मेधयाञ्चकृमहे
मेधयाम्बभूव । मेधयामास

आ० मेधयिषीष्ट मेधयिषीयास्ताम् मेधयिषीरन्
मेधयिषीष्ठाः मेधयिषीयास्थाम् मेधयिषीढ्वम् ध्वम्
मेधयिषीय मेधयिषीवहि मेधयिषीमहि

श्व० मेधयिता मेधयितारौ मेधयितारः
मेधयितासे मेधयितासाथे मेधयिताध्वे
मेधयिताहे मेधयितास्वहे मेधयितास्महे

भ० मेधयिष्यते मेधयिष्येते मेधयिष्यन्ते
मेधयिष्यसे मेधयिष्येथे मेधयिष्यध्वे
मेधयिष्ये मेधयिष्यावहे मेधयिष्यामहे

क्रि० अमेधयिष्यत अमेधयिष्येताम् अमेधयिष्यन्त
अमेधयिष्यथाः अमेधयिष्येथाम् अमेधयिष्यध्वम्
अमेधयिष्ये अमेधयिष्यावहि अमेधयिष्यामहि

CC-0. Public Domain. Vipin Kumar Collection, Deoband

Digitized by Madhuban Trust

९१० शृधूग् (शृध्) उन्दे ।

व० शर्धयति शर्धयतः शर्धयन्ति
शर्धयसि शर्धयथः शर्धयथ
शर्धयामि शर्धयावः शर्धयामः

स० शर्धयेत् शर्धयेताम् शर्धयेयुः
शर्धयेः शर्धयेतम् शर्धयेत
शर्धयेयम् शर्धयेव शर्धयेम

प० शर्धयतु शर्धयतात् शर्धयताम् शर्धयन्तु
शर्धय शर्धयतात् शर्धयतम् शर्धयत
शर्धयानि शर्धयाव शर्धयाम

ह्य० अशर्धयत् अशर्धयताम् अशर्धयन्
अशर्धयः अशर्धयतम् अशर्धयत
अशर्धयम् अशर्धयाव अशर्धयाम

अ० अशीशृधत् अशीशृधताम् अशीशृधन्
अशीशृधः अशीशृधतम् अशीशृधत
अशीशृधम् अशीशृधाव अशीशृधाम
अशशर्धत् अशशर्धताम् अशशर्धन् इ०

प० शर्धयाञ्चकार शर्धयाञ्चक्रतुः शर्धयाञ्चक्रुः
शर्धयाञ्चकर्थ शर्धयाञ्चक्रथुः शर्धयाञ्चक्र
शर्धयाञ्चकार, चकर शर्धयाञ्चकृव शर्धयाञ्चकृम
शर्धयाम्बभूव । शर्धयामास

आ० शर्ध्यात् शर्ध्यास्ताम् शर्ध्यासुः
शर्ध्याः शर्ध्यास्तम् शर्ध्यास्त
शर्ध्यासम् शर्ध्यास्व शर्ध्यास्म

श्व० शर्धयिता शर्धयितारौ शर्धयितारः
शर्धयितासि शर्धयितास्थः शर्धयितास्थ
शर्धयितास्मि शर्धयितास्वः शर्धयितास्मः

भ० शर्धयिष्यति शर्धयिष्यतः शर्धयिष्यन्ति
शर्धयिष्यसि शर्धयिष्यथः शर्धयिष्यथ
शर्धयिष्यामि शर्धयिष्यावः शर्धयिष्यामः

क्रि० अशर्धयिष्यत् अशर्धयिष्यताम् अशर्धयिष्यन्
अशर्धयिष्यः अशर्धयिष्यतम् अशर्धयिष्यत
अशर्धयिष्यम् अशर्धयिष्याव अशर्धयिष्याम

व० शर्धयते शर्धयेते शर्धयन्ते
शर्धयसे शर्धयेथे शर्धयध्वे
शर्धये शर्धयावहे शर्धयामहे

स० शर्धयेत शर्धयेयाताम् शर्धयेरन्
शर्धयेथाः शर्धयेयाथाम् शर्धयेध्वम्
शर्धयेय शर्धयेवहि शर्धयेवहि

प० शर्धयताम् शर्धयेताम् शर्धयन्ताम्
शर्धयस्व शर्धयेथाम् शर्धयध्वम्
शर्धयै शर्धयावहै शर्धयामहै

ह्य० अशर्धयत अशर्धयेताम् अशर्धयन्त
अशर्धयथाः अशर्धयेथाम् अशर्धयध्वम्
अशर्धये अशर्धयावहि अशर्धयामहि

अ० अशीशृधत अशीशृधेताम् अशीशृधन्त
अशीशृधथाः अशीशृधेथाम् अशीशृधध्वम्
अशीशृधे अशीशृधावहि अशीशृधामहि
अशशर्धत अशशर्धेताम् अशशर्धन्त इ०

प० शर्धयाञ्चक्रे शर्धयाञ्चक्राते शर्धयाञ्चक्रिरे
शर्धयाञ्चकृषे शर्धयाञ्चक्राथे शर्धयाञ्चकृढ्वे
शर्धयाञ्चक्रे शर्धयाञ्चकृवहे शर्धयाञ्चकृमहे
शर्धयाम्बभूव । शर्धयामास

आ० शर्धयिषीष्ट शर्धयिषीयास्ताम् शर्धयिषीरन्
शर्धयिषीष्ठाः शर्धयिषीयास्थाम् शर्धयिषीढ्वम्, ध्वम्
शर्धयिषीय शर्धयिषीवहि शर्धयिषीमहि

श्व० शर्धयिता शर्धयितारौ शर्धयितारः
शर्धयितासे शर्धयितासाथे शर्धयिताध्वे
शर्धयिताहे शर्धयितास्वहे शर्धयितास्महे

भ० शर्धयिष्यते शर्धयिष्येते शर्धयिष्यन्ते
शर्धयिष्यसे शर्धयिष्येथे शर्धयिष्यध्वे
शर्धयिष्ये शर्धयिष्यावहे शर्धयिष्यामहे

क्रि० अशर्धयिष्यत अशर्धयिष्येताम् अशर्धयिष्यन्त
अशर्धयिष्यथाः अशर्धयिष्येथाम् अशर्धयिष्यध्वम्
अशर्धयिष्ये अशर्धयिष्यावहि अशर्धयिष्यामहि

CC-0. Public Domain. Vipin Kumar Collection, Deoband

Digitized by Madhuban Trust

911 मृधुञ् (मृधु) उन्दे।

व०	मर्धयति	मर्धयतः	मर्धयन्ति
	मर्धयसि	मर्धयथः	मर्धयथ
	मर्धयामि	मर्धयावः	मर्धयामः
स०	मर्धयेत्	मर्धयेताम्	मर्धयेयुः
	मर्धयेः	मर्धयेतम्	मर्धयेत
	मर्धयेयम्	मर्धयेव	मर्धयेम
प०	मर्धयतु मर्धयतात्	मर्धयताम्	मर्धयन्तु
	मर्धय मर्धयतात्	मर्धयतम्	मर्धयत
	मर्धयानि	मर्धयाव	मर्धयाम
ह्य०	अमर्धयत्	अमर्धयताम्	अमर्धयन्
	अमर्धयः	अमर्धयतम्	अमर्धयत
	अमर्धयम्	अमर्धयाव	अमर्धयाम
अ०	अमीमृधत्	अमीमृधताम्	अमीमृधन्
	अमीमृधः	अमीमृधतम्	अमीमृधत
	अमीमृधम्	अमीमृधाव	अमीमृधाम
	अममर्धत्	अममर्धताम्	अममर्धन् इ०
प०	मर्धयाञ्चकार	मर्धयाञ्चक्रतुः	मर्धयाञ्चक्रुः
	मर्धयाञ्चकर्थ	मर्धयाञ्चक्रथुः	मर्धयाञ्चक्र
	मर्धयाञ्चकार-चकर	मर्धयाञ्चकृव	मर्धयाञ्चकृम
	मर्धयाम्बभूव । मर्धयामास		
आ०	मर्ध्यात्	मर्ध्यास्ताम्	मर्ध्यासुः
	मर्ध्याः	मर्ध्यास्तम्	मर्ध्यास्त
	मर्ध्यासम्	मर्ध्यास्व	मर्ध्यास्म
श्व०	मर्धयिता	मर्धयितारौ	मर्धयितारः
	मर्धयितासि	मर्धयितास्थः	मर्धयितास्थ
	मर्धयितास्मि	मर्धयितास्वः	मर्धयितास्मः
भ०	मर्धयिष्यति	मर्धयिष्यतः	मर्धयिष्यन्ति
	मर्धयिष्यसि	मर्धयिष्यथः	मर्धयिष्यथ
	मर्धयिष्यामि	मर्धयिष्यावः	मर्धयिष्यामः
क्रि०	अमर्धयिष्यत्	अमर्धयिष्यताम्	अमर्धयिष्यन्
	अमर्धयिष्यः	अमर्धयिष्यतम्	अमर्धयिष्यत
	अमर्धयिष्यम्	अमर्धयिष्याव	अमर्धयिष्याम

व०	मर्धयते	मर्धयेते	मर्धयन्ते
	मर्धयसे	मर्धयेथे	मर्धयध्वे
	मर्धये	मर्धयावहे	मर्धयामहे
स०	मर्धयेत	मर्धयेयाताम्	मर्धयेरन्
	मर्धयेथाः	मर्धयेयाथाम्	मर्धयेध्वम्
	मर्धयेय	मर्धयेवहि	मर्धयेमहि
प०	मर्धयताम्	मर्धयेताम्	मर्धयन्ताम्
	मर्धयस्व	मर्धयेथाम्	मर्धयध्वम्
	मर्धयै	मर्धयावहै	मर्धयामहै
ह्य०	अमर्धयत	अमर्धयेताम्	अमर्धयन्त
	अमर्धयथाः	अमर्धयेथाम्	अमर्धयध्वम्
	अमर्धये	अमर्धयावहि	अमर्धयामहि
अ०	अमीमृधत	अमीमृधेताम्	अमीमृधन्त
	अमीमृधथाः	अमीमृधेथाम्	अमीमृधध्वम्
	अमीमृधे	अमीमृधावहि	अमीमृधामहि
	अममर्धत	अममर्धेताम्	अममर्धन्त इ०
प०	मर्धयाञ्चक्रे	मर्धयाञ्चक्राते	मर्धयाञ्चक्रिरे
	मर्धयाञ्चकृषे	मर्धयाञ्चक्राथे	मर्धयाञ्चकृढ्वे
	मर्धयाञ्चक्रे	मर्धयाञ्चकृवहे	मर्धयाञ्चकृमहे
	मर्धयाम्बभूव । मर्धयामास		
आ०	मर्धयिषीष्ट	मर्धयिषीयास्ताम्	मर्धयिषीरन्
	मर्धयिषीष्ठाः	मर्धयिषीयास्थाम्	मर्धयिषीढ्वम्
	मर्धयिषीय	मर्धयिषीवहि	मर्धयिषीमहि
श्व०	मर्धयिता	मर्धयितारौ	मर्धयितारः
	मर्धयितासे	मर्धयितासाथे	मर्धयिताध्वे
	मर्धयिताहे	मर्धयितास्वहे	मर्धयितास्महे
भ०	मर्धयिष्यते	मर्धयिष्येते	मर्धयिष्यन्ते
	मर्धयिष्यसे	मर्धयिष्येथे	मर्धयिष्यध्वे
	मर्धयिष्ये	मर्धयिष्यावहे	मर्धयिष्यामहे
क्रि०	अमर्धयिष्यत	अमर्धयिष्येताम्	अमर्धयिष्यन्त
	अमर्धयिष्यथाः	अमर्धयिष्येयाम्	अमर्धयिष्यध्वम्
	अमर्धयिष्ये	अमर्धयिष्यावहि	अमर्धयिष्यामहि

CC-0. Public Domain. Vipin Kumar Collection, Deoband

Digitized by Madhuban Trust

912 बुधृंग् (बुधू) बोधने ।

व०	बोधयति	बोधयतः	बोधयन्ति
	बोधयसि	बोधयथः	बोधयथ
	बोधयामि	बोधयावः	बोधयामः
स०	बोधयेत्	बोधयेताम्	बोधयेयुः
	बोधयेः	बोधयेतम्	बोधयेत
	बोधयेयम्	बोधयेव	बोधयेम
प०	बोधयतु बोधयतात्	बोधयताम्	बोधयन्तु
	बोधय बोधयतात्	बोधयतम्	बोधयत
	बोधयानि	बोधयाव	बोधयाम
ह्य०	अबोधयत्	अबोधयताम्	अबोधयन्
	अबोधयः	अबोधयतम्	अबोधयत
	अबोधयम्	अबोधयाव	अबोधयाम
अ०	अबूबुधत्	अबूबुधताम्	अबूबुधन्
	अबूबुधः	अबूबुधतम्	अबूबुधत
	अबूबुधम्	अबूबुधाव	अबूबुधाम
प०	बोधयाञ्चकार	बोधयाञ्चक्रतुः	बोधयाञ्चक्रुः
	बोधयाञ्चकर्थ	बोधयाञ्चक्रथुः	बोधयाञ्चक्र
	बोधयाञ्चकार-चकर	बोधयाञ्चकृव	बोधयाञ्चकृम
	बोधयाम्बभूव ।	बोधयामास	
आ०	बोध्यात्	बोध्यास्ताम्	बोध्यासुः
	बोध्याः	बोध्यास्तम्	बोध्यास्त
	बोध्यासम्	बोध्यास्व	बोध्यास्म
श्व०	बोधयिता	बोधयितारौ	बोधयितारः
	बोधयितासि	बोधयितास्थः	बोधयितास्थ
	बोधयितास्मि	बोधयितास्वः	बोधयितास्मः
भ०	बोधयिष्यति	बोधयिष्यतः	बोधयिष्यन्ति
	बोधयिष्यसि	बोधयिष्यथः	बोधयिष्यथ
	बोधयिष्यामि	बोधयिष्यावः	बोधयिष्यामः
क्रि०	अबोधयिष्यत्	अबोधयिष्यताम्	अबोधयिष्यन्
	अबोधयिष्यः	अबोधयिष्यतम्	अबोधयिष्यत
	अबोधयिष्यम्	अबोधयिष्याव	अबोधयिष्याम

CC-0. Public Domain. Vipin Kumar Collection, Deoband

Digitized by Madhuban Trust

॥ अथ नान्तास्त्रयः ॥

913 खनृग् (खन्) अवदारणे ।

व०	खानयति	खानयतः	खानयन्ति	
	खानयसि	खानयथः	खानयथ	
	खानयामि	खानयावः	खानयामः	
स०	खानयेत्	खानयेताम्	खानयेयुः	
	खानयेः	खानयेतम्	खानयेत	
	खानयेयम्	खानयेव	खानयेम	
प०	खानयतु	खानयतात्	खानयताम्	खानयन्तु
	खानय	खानयतात्	खानयतम्	खानयत
	खानयानि	खानयाव	खानयाम	
ह्य०	अखानयत्	अखानयताम्	अखानयन्	
	अखानयः	अखानयतम्	अखानयत	
	अखानयम्	अखानयाव	अखानयाम	
अ०	अचीखनत्	अचीखनताम्	अचीखनन्	
	अचीखनः	अचीखनतम्	अचीखनत	
	अचीखनम्	अचीखनाव	अचीखनाम	
प०	खानयाञ्चकार	खानयाञ्चक्रतुः	खानयाञ्चक्रुः	
	खानयाञ्चकर्थ	खानयाञ्चक्रथुः	खानयाञ्चक्र	
	खानयाञ्चकार-चकर	खानयाञ्चकृव	खानयाञ्चकृम	
	खानयाम्बभूव ।	खानयामास		
आ०	खान्यात्	खान्यास्ताम्	खान्यासुः	
	खान्याः	खान्यास्तम्	खान्यास्त	
	खान्यासम्	खान्यास्व	खान्यास्म	
श्व०	खानयिता	खानयितारौ	खानयितारः	
	खानयितासि	खानयितास्थः	खानयितास्थ	
	खानयितास्मि	खानयितास्वः	खानयितास्मः	
भ०	खानयिष्यति	खानयिष्यतः	खानयिष्यन्ति	
	खानयिष्यसि	खानयिष्यथः	खानयिष्यथ	
	खानयिष्यामि	खानयिष्यावः	खानयिष्यामः	
क्रि०	अखानयिष्यत्	अखानयिष्यताम्	अखानयिष्यन्	
	अखानयिष्यः	अखानयिष्यतम्	अखानयिष्यत	
	अखानयिष्यम्	अखानयिष्याव	अखानयिष्याम	

व०	खानयते	खानयेते	खानयन्ते
	खानयसे	खानयेथे	खानयध्वे
	खानये	खानयावहे	खानयामहे
स०	खानयेत	खानयेयाताम्	खानयेरन्
	खानयेथाः	खानयेयाथाम्	खानयेध्वम्
	खानयेय	खानयेवहि	खानयेमहि
प०	खानयताम्	खानयेताम्	खानयन्ताम्
	खानयस्व	खानयेथाम्	खानयध्वम्
	खानयै	खानयावहै	खानयामहै
ह्य०	अखानयत	अखानयेताम्	अखानयन्त
	अखानयथाः	अखानयेथाम्	अखानयध्वम्
	अखानये	अखानयावहि	अखानयामहि
अ०	अचीखनत	अचीखनेताम्	अचीखनन्त
	अचीखनथाः	अचीखनेथाम्	अचीखनध्वम्
	अचीखने	अचीखनावहि	अचीखनामहि
प०	खानयाञ्चक्रे	खानयाञ्चक्राते	खानयाञ्चक्रिरे
	खानयाञ्चकृषे	खानयाञ्चक्राथे	खानयाञ्चकृढ्वे
	खानयाञ्चक्रे	खानयाञ्चकृवहे	खानयाञ्चकृमहे
	खानयाम्बभूव ।	खानयामास	
आ०	खानयिषीष्ट	खानयिषीयास्ताम्	खानयिषीरन्
	खानयिषीष्ठाः	खानयिषीयास्थाम्	खानयिषीढ्वम् ध्वम्
	खानयिषीय	खानयिषीवहि	खानयिषीमहि
श्व०	खानयिता	खानयितारौ	खानयितारः
	खानयितासे	खानयितासाथे	खानयिताध्वे
	खानयिताहे	खानयितास्वहे	खानयितास्महे
भ०	खानयिष्यते	खानयिष्येते	खानयिष्यन्ते
	खानयिष्यसे	खानयिष्येथे	खानयिष्यध्वे
	खानयिष्ये	खानयिष्यावहे	खानयिष्यामहे
क्रि०	अखानयिष्यत	अखानयिष्येताम्	अखानयिष्यन्त
	अखानयिष्यथाः	अखानयिष्येथाम्	अखानयिष्यध्वम्
	अखानयिष्ये	अखानयिष्यावहि	अखानयिष्यामहि

CC-0. Public Domain. Vipin Kumar Collection, Deoband

Digitized by Madhuban Trust

914 दानो (दान्) अचखण्डने

914 दानी (दान्) अवदारणे ।

व०	दानयति	दानयतः	दानयन्ति
	दानयसि	दानयथः	दानयथ
	दानयामि	दानयावः	दानयामः
स०	दानयेत्	दानयेताम्	दानयेयुः
	दानयेः	दानयेतम्	दानयेत
	दानयेयम्	दानयेव	दानयेम
प०	दानयतु दानयतात्	दानयताम्	दानयन्तु
	दानय दानयतात्	दानयतम्	दानयत
	दानयानि	दानयाव	दानयाम
ह्य०	अदानयत्	अदानयताम्	अदानयन्
	अदानयः	अदानयतम्	अदानयत
	अदानयम्	अदानयाव	अदानयाम
अ०	अदीदनत्	अदीदनताम्	अदीदनन्
	अदीदनः	अदीदनतम्	अदीदनत
	अदीदनम्	अदीदनाव	अदीदनाम
प०	दानयाञ्चकार	दानयाञ्चक्रतुः	दानयाञ्चक्रुः
	दानयाञ्चकर्थ	दानयाञ्चक्रथुः	दानयाञ्चक्र
	दानयाञ्चकार-चकर	दानयाञ्चकृव	दानयाञ्चकृम

दानयाम्बभूव । दानयामास

आ०	दान्यात्	दान्यास्ताम्	दान्यासुः
	दान्याः	दान्यास्तम्	दान्यास्त
	दान्यासम्	दान्यास्व	दान्यास्म
श्व०	दानयिता	दानयितारौ	दानयितारः
	दानयितासि	दानयितास्थः	दानयितास्थ
	दानयितास्मि	दानयितास्वः	दानयितास्मः
भ०	दानयिष्यति	दानयिष्यतः	दानयिष्यन्ति
	दानयिष्यसि	दानयिष्यथः	दानयिष्यथ
	दानयिष्यामि	दानयिष्यावः	दानयिष्यामः
क्रि०	अदानयिष्यत्	अदानयिष्यताम्	अदानयिष्यन्
	अदानयिष्यः	अदानयिष्यतम्	अदानयिष्यत
	अदानयिष्यम्	अदानयिष्याव	अदानयिष्याम

व०	दानयते	दानयेते	दानयन्ते
	दानयसे	दानयेथे	दानयध्वे
	दानये	दानयावहे	दानयामहे
स०	दानयेत	दानयेयाताम्	दानयेरन्
	दानयेथाः	दानयेयाथाम्	दानयेध्वम्
	दानयेय	दानयेवहि	दानयेमहि
प०	दानयताम्	दानयेताम्	दानयन्ताम्
	दानयस्व	दानयेथाम्	दानयध्वम्
	दानयै	दानयावहै	दानयामहै
ह्य०	अदानयत	अदानयेताम्	अदानयन्त
	अदानयथाः	अदानयेथाम्	अदानयध्वम्
	अदानये	अदानयावहि	अदानयामहि
अ०	अदीदनत	अदीदनेताम्	अदीदनन्त
	अदीदनथाः	अदीदनेथाम्	अदीदनध्वम्
	अदीदने	अदीदनावहि	अदीदनामहि
प०	दानयाञ्चक्रे	दानयाञ्चक्राते	दानयाञ्चक्रिरे
	दानयाञ्चकृषे	दानयाञ्चक्राथे	दानयाञ्चकृढ्वे
	दानयाञ्चक्रे	दानयाञ्चकृवहे	दानयाञ्चकृमहे

दानयाम्बभूव । दानयामास

आ०	दानयिषीष्ट	दानयिषीयास्ताम्	दानयिषीरन्
	दानयिषीष्ठाः	दानयिषीयास्थाम्	दानयिषीढ्वम् ध्वम्
	दानयिषीय	दानयिषीवहि	दानयिषीमहि
श्व०	दानयिता	दानयितारौ	दानयितारः
	दानयितासे	दानयितासाथे	दानयिताध्वे
	दानयिताहे	दानयितास्वहे	दानयितास्महे
भ०	दानयिष्यते	दानयिष्येते	दानयिष्यन्ते
	दानयिष्यसे	दानयिष्येथे	दानयिष्यध्वे
	दानयिष्ये	दानयिष्यावहे	दानयिष्यामहे
क्रि०	अदानयिष्यत	अदानयिष्येताम्	अदानयिष्यन्त
	अदानयिष्यथाः	अदानयिष्येथाम्	अदानयिष्यध्वम्
	अदानयिष्ये	अदानयिष्यावहि	अदानयिष्यामहि

[illegible] इत्यादि

CC-0. Public Domain. Vipin Kumar Collection, Deoband.

Digitized by Madhuban Trust

तेजनादन्यत्र **915 शानी (शान) तेजने ।**

व० शानयति शानयतः शानयन्ति
शानयसि शानयथः शानयथ
शानयामि शानयावः शानयामः

स० शानयेत् शानयेताम् शानयेयुः
शानयेः शानयेतम् शानयेत
शानयेयम् शानयेव शानयेम

प० शानयतु शानयतात् शानयताम् शानयन्तु
शानय शानयतात् शानयतम् शानयत
शानयानि शानयाव शानयाम

ह्य० अशानयत् अशानयताम् अशानयन्
अशानयः अशानयतम् अशानयत
अशानयम् अशानयाव अशानयाम

अ० अशीशनत् अशीशनताम् अशीशनन्
अशीशनः अशीशनतम् अशीशनत
अशीशनम् अशीशनाव अशीशनाम

प० शानयाञ्चकार शानयाञ्चक्रतुः शानयाञ्चक्रुः
शानयाञ्चकर्थ शानयाञ्चक्रथुः शानयाञ्चक्र
शानयाञ्चकार-चकर शानयाञ्चकृव शानयाञ्चकृम
शानयाम्बभूव । शानयामास

आ० शान्यात् शान्यास्ताम् शान्यासुः
शान्याः शान्यास्तम् शान्यास्त
शान्यासम् शान्यास्व शान्यास्म

श्व० शानयिता शानयितारौ शानयितारः
शानयितासि शानयितास्थः शानयितास्थ
शानयितास्मि शानयितास्वः शानयितास्मः

भ० शानयिष्यति शानयिष्यतः शानयिष्यन्ति
शानयिष्यसि शानयिष्यथः शानयिष्यथ
शानयिष्यामि शानयिष्यावः शानयिष्यामः

क्रि० अशानयिष्यत् अशानयिष्यताम् अशानयिष्यन्
अशानयिष्यः अशानयिष्यतम् अशानयिष्यत
अशानयिष्यम् अशानयिष्याव अशानयिष्याम

व० शानयते शानयेते शानयन्ते
शानयसे शानयेथे शानयध्वे
शानये शानयावहे शानयामहे

स० शानयेत शानयेयाताम् शानयेरन्
शानयेथाः शानयेयाथाम् शानयेध्वम्
शानयेय शानयेवहि शानयेमहि

प० शानयताम् शानयेताम् शानयन्ताम्
शानयस्व शानयेथाम् शानयध्वम्
शानयै शानयावहै शानयामहै

ह्य० अशानयत अशानयेताम् अशानयन्त
अशानयथाः अशानयेथाम् अशानयध्वम्
अशानये अशानयावहि अशानयामहि

अ० अशीशनत अशीशनेताम् अशीशनन्त
अशीशनथाः अशीशनेथाम् अशीशनध्वम्
अशीशने अशीशनावहि अशीशनामहि

प० शानयाञ्चक्रे शानयाञ्चक्राते शानयाञ्चक्रिरे
शानयाञ्चकृषे शानयाञ्चक्राथे शानयाञ्चकृढ्वे
शानयाञ्चक्रे शानयाञ्चकृवहे शानयाञ्चकृमहे
शानयाम्बभूव । शानयामास

आ० शानयिषीष्ट शानयिषीयास्ताम् शानयिषीरन्
शानयिषीष्ठाः शानयिषीयास्थाम् शानयिषीढ्वम्, ध्वम्
शानयिषीय शानयिषीवहि शानयिषीमहि

श्व० शानयिता शानयितारौ शानयितारः
शानयितासे शानयितासाथे शानयिताध्वे
शानयिताहे शानयितास्वहे शानयितास्महे

भ० शानयिष्यते शानयिष्येते शानयिष्यन्ते
शानयिष्यसे शानयिष्येथे शानयिष्यध्वे
शानयिष्ये शानयिष्यावहे शानयिष्यामहे

क्रि० अशानयिष्यत अशानयिष्येताम् अशानयिष्यन्त
अशानयिष्यथाः अशानयिष्येथाम् अशानयिष्यध्वम्
अशानयिष्ये अशानयिष्यावहि अशानयिष्यामहि

तेजने तु शीशांसयतीत्यादि

CC-0. Public Domain. Vipin Kumar Collection, Deoband

Digitized by Madhuban Trust

॥ अथ पान्तः ॥

916 शपींग् (शप्) आक्रोशे ।

व० शापयति शापयतः शापयन्ति
शापयसि शापयथः शापयथ
शापयामि शापयावः शापयामः

स० शापयेत् शापयेताम् शापयेयुः
शापयेः शापयेतम् शापयेत
शापयेयम् शापयेव शापयेम

प० शापयतु शापयतात् शापयताम् शापयन्तु
शापय शापयतात् शापयतम् शापयत
शापयानि शापयाव शापयाम

ह्य० अशापयत् अशापयताम् अशापयन्
अशापयः अशापयतम् अशापयत
अशापयम् अशापयाव अशापयाम

अ० अशीशपत् अशीशपताम् अशीशपन्
अशीशपः अशीशपतम् अशीशपत
अशीशपम् अशीशपाव अशीशपाम

प० शापयाञ्चकार शापयाञ्चक्रतुः शापयाञ्चक्रुः
शापयाञ्चकर्थ शापयाञ्चक्रथुः शापयाञ्चक्र
शापयाञ्चकार-चकर शापयाञ्चकृव शापयाञ्चकृम
शापयाम्बभूव । शापयामास

आ० शाप्यात् शाप्यास्ताम् शाप्यासुः
शाप्याः शाप्यास्तम् शाप्यास्त
शाप्यासम् शाप्यास्व शाप्यास्म

श्व० शापयिता शापयितारौ शापयितारः
शापयितासि शापयितास्थः शापयितास्थ
शापयितास्मि शापयितास्वः शापयितास्मः

भ० शापयिष्यति शापयिष्यतः शापयिष्यन्ति
शापयिष्यसि शापयिष्यथः शापयिष्यथ
शापयिष्यामि शापयिष्यावः शापयिष्यामः

क्रि० अशापयिष्यत् अशापयिष्यताम् अशापयिष्यन्
अशापयिष्यः अशापयिष्यतम् अशापयिष्यत
अशापयिष्यम् अशापयिष्याव अशापयिष्याम

व० शापयते शापयेते शापयन्ते
शापयसे शापयेथे शापयध्वे
शापये शापयावहे शापयामहे

स० शापयेत शापयेयाताम् शापयेरन्
शापयेथाः शापयेयाथाम् शापयेध्वम्
शापयेय शापयेवहि शापयेमहि

प० शापयताम् शापयेताम् शापयन्ताम्
शापयस्व शापयेथाम् शापयध्वम्
शापयै शापयावहै शापयामहै

ह्य० अशापयत अशापयेताम् अशापयन्त
अशापयथाः अशापयेथाम् अशापयध्वम्
अशापये अशापयावहि अशापयामहि

अ० अशीशपत अशीशपेताम् अशीशपन्त
अशीशपथाः अशीशपेथाम् अशीशपध्वम्
अशीशपे अशीशपावहि अशीशपामहि

प० शापयाञ्चक्रे शापयाञ्चक्राते शापयाञ्चक्रिरे
शापयाञ्चकृषे शापयाञ्चक्राथे शापयाञ्चकृढ्वे
शापयाञ्चक्रे शापयाञ्चकृवहे शापयाञ्चकृमहे
शापयाम्बभूव । शापयामास

आ० शापयिषीष्ट शापयिषीयास्ताम् शापयिषीरन्
शापयिषीष्ठाः शापयिषीयास्थाम् शापयिषीढ्वम्-ध्वम्
शापयिषीय शापयिषीवहि शापयिषीमहि

श्व० शापयिता शापयितारौ शापयितारः
शापयितासे शापयितासाथे शापयिताध्वे
शापयिताहे शापयितास्वहे शापयितास्महे

भ० शापयिष्यते शापयिष्येते शापयिष्यन्ते
शापयिष्यसे शापयिष्येथे शापयिष्यध्वे
शापयिष्ये शापयिष्यावहे शापयिष्यामहे

क्रि० अशापयिष्यत अशापयिष्येताम् अशापयिष्यन्त
अशापयिष्यथाः अशापयिष्येथाम् अशापयिष्यध्वम्
अशापयिष्ये अशापयिष्यावहि अशापयिष्यामहि

CC-0. Public Domain. Vipin Kumar Collection, Deoband

Digitized by Madhuban Trust

॥ अथ यान्तौ ॥

917 चायृग् (चायृ) पूजानिशामनयोः ।

व० चाययति चाययतः चाययन्ति
चाययसि चाययथः चाययथ
चाययामि चाययावः चाययामः

स० चाययेत् चाययेताम् चाययेयुः
चाययेः चाययेतम् चाययेत
चाययेयम् चाययेव चाययेम

प० चाययतु चाययतात् चाययताम् चाययन्तु
चायय चाययतात् चाययतम् चाययत
चाययानि चाययाव चाययाम

ह्य० अचाययत् अचाययताम् अचाययन्
अचाययः अचाययतम् अचाययत
अचाययम् अचाययाव अचाययाम

अ० अचचायत् अचचायताम् अचचायन्
अचचायः अचचायतम् अचचायत
अचचायम् अचचायाव अचचायाम

प० चाययाञ्चकार चाययाञ्चक्रतुः चाययाञ्चक्रुः
चाययाञ्चकर्थ चाययाञ्चक्रथुः चाययाञ्चक्र
चाययाञ्चकार-चकर चाययाञ्चकृव चाययाञ्चकृम
चाययाम्बभूव । चाययामास

आ० चाय्यात् चाय्यास्ताम् चाय्यासुः
चाय्याः चाय्यास्तम् चाय्यास्त
चाय्यासम् चाय्यास्व चाय्यास्म

श्व० चाययिता चाययितारौ चाययितारः
चाययितासि चाययितास्थः चाययितास्थ
चाययितास्मि चाययितास्वः चाययितास्मः

भ० चाययिष्यति चाययिष्यतः चाययिष्यन्ति
चाययिष्यसि चाययिष्यथः चाययिष्यथ
चाययिष्यामि चाययिष्यावः चाययिष्यामः

क्रि० अचाययिष्यत् अचाययिष्यताम् अचाययिष्यन्
अचाययिष्यः अचाययिष्यतम् अचाययिष्यत
अचाययिष्यम् अचाययिष्याव अचाययिष्याम

व० चाययते चाययेते चाययन्ते
चाययसे चाययेथे चाययध्वे
चायये चाययावहे चाययामहे

स० चाययेत चाययेयाताम् चाययेरन्
चाययेथाः चाययेयाथाम् चाययेध्वम्
चाययेय चाययेवहि चाययेमहि

प० चाययताम् चाययेताम् चाययन्ताम्
चाययस्व चाययेथाम् चाययध्वम्
चाययै चाययावहै चाययामहै

ह्य० अचाययत अचाययेताम् अचाययन्त
अचाययथाः अचाययेथाम् अचाययध्वम्
अचायये अचाययावहि अचाययामहि

अ० अचचायत अचचायेताम् अचचायन्त
अचचायथाः अचचायेथाम् अचचायध्वम्
अचचाये अचचायावहि अचचायामहि

प० चाययाञ्चक्रे चाययाञ्चक्राते चाययाञ्चक्रिरे
चाययाञ्चकृषे चाययाञ्चक्राथे चाययाञ्चकृढ्वे
चाययाञ्चक्रे चाययाञ्चकृवहे चाययाञ्चकृमहे
चाययाम्बभूव । चाययामास

आ० चाययिषीष्ट चाययिषीयास्ताम् चाययिषीरन्
चाययिषीष्ठाः चाययिषीयास्थाम् चाययिषीढ्वम्
ध्वम्
चाययिषीय चाययिषीवहि चाययिषीमहि

श्व० चाययिता चाययितारौ चाययितारः
चाययितासे चाययितासाथे चाययिताध्वे
चाययिताहे चाययितास्वहे चाययितास्महे

भ० चाययिष्यते चाययिष्येते चाययिष्यन्ते
चाययिष्यसे चाययिष्येथे चाययिष्यध्वे
चाययिष्ये चाययिष्यावहे चाययिष्यामहे

क्रि० अचाययिष्यत अचाययिष्येताम् अचाययिष्यन्त
अचाययिष्यथाः अचाययिष्येथाम् अचाययिष्यध्वम्
अचाययिष्ये अचाययिष्यावहि अचाययिष्यामहि

CC-0. Public Domain. Vipin Kumar Collection, Deoband

Digitized by Madhuban Trust

918 व्ययी (व्यय्) गतौ ।

व०	व्याययति	व्याययतः	व्याययन्ति
	व्याययसि	व्याययथः	व्याययथ
	व्याययामि	व्याययावः	व्याययामः
स०	व्याययेत्	व्याययेताम्	व्याययेयुः
	व्याययेः	व्याययेतम्	व्याययेत
	व्याययेयम्	व्याययेव	व्याययेम
प०	व्याययतु व्याययतात्	व्याययताम्	व्याययन्तु
	व्यायय व्याययतात्	व्याययतम्	व्याययत
	व्याययानि	व्याययाव	व्याययाम
ह्य०	अव्याययत्	अव्याययताम्	अव्याययन्
	अव्याययः	अव्याययतम्	अव्याययत
	अव्याययम्	अव्याययाव	अव्याययाम
अ०	अविव्ययत्	अविव्ययताम्	अविव्ययन्
	अविव्ययः	अविव्ययतम्	अविव्ययत
	अविव्ययम्	अविव्ययाव	अविव्ययाम
प०	व्याययाञ्चकार	व्याययाञ्चक्रतुः	व्याययाञ्चक्रुः
	व्याययाञ्चकर्थ	व्याययाञ्चक्रथुः	व्याययाञ्चक्र
	व्याययाञ्चकार-चकर	व्याययाञ्चकृव	व्याययाञ्चकृम

व्याययाम्बभूव । व्याययाभास

आ०	व्याय्यात्	व्याय्यास्ताम्	व्याय्यासुः
	व्याय्याः	व्याय्यास्तम्	व्याय्यास्त
	व्याय्यासम्	व्याय्यास्व	व्याय्यास्म
श्व०	व्याययिता	व्याययितारौ	व्याययितारः
	व्याययितासि	व्याययितास्थः	व्याययितास्थ
	व्याययितास्मि	व्याययितास्वः	व्याययितास्मः
भ०	व्याययिष्यति	व्याययिष्यतः	व्याययिष्यन्ति
	व्याययिष्यसि	व्याययिष्यथः	व्याययिष्यथ
	व्याययिष्यामि	व्याययिष्यावः	व्याययिष्यामः
क्रि०	अव्याययिष्यत्	अव्याययिष्यताम्	अव्याययिष्यन्
	अव्याययिष्यः	अव्याययिष्यतम्	अव्याययिष्यत
	अव्याययिष्यम्	अव्याययिष्याव	अव्याययिष्याम

व०	व्याययते	व्याययेते	व्याययन्ते
	व्याययसे	व्याययेथे	व्याययध्वे
	व्यायये	व्याययावहे	व्याययामहे
स०	व्याययेत	व्याययेयाताम्	व्याययेरन्
	व्याययेथाः	व्याययेयाथाम्	व्याययेध्वम्
	व्याययेय	व्याययेवहि	व्याययेमहि
प०	व्याययताम्	व्याययेताम्	व्याययन्ताम्
	व्याययस्व	व्याययेथाम्	व्याययध्वम्
	व्याययै	व्याययावहै	व्याययामहै
ह्य०	अव्याययत	अव्याययेताम्	अव्याययन्त
	अव्याययथाः	अव्याययेथाम्	अव्याययध्वम्
	अव्यायये	अव्याययावहि	अव्याययामहि
अ०	अविव्ययत	अविव्ययेताम्	अविव्ययन्त
	अविव्ययथाः	अविव्ययेथाम्	अविव्ययध्वम्
	अविव्यये	अविव्ययावहि	अविव्ययामहि
प०	व्याययाञ्चक्रे	व्याययाञ्चक्राते	व्याययाञ्चक्रिरे
	व्याययाञ्चकृषे	व्याययाञ्चक्राथे	व्याययाञ्चकृढ्वे
	व्याययाञ्चक्रे	व्याययाञ्चकृवहे	व्याययाञ्चकृमहे

व्याययाम्बभूव । व्याययामास

आ०	व्याययिषीष्ट	व्याययिषीयास्ताम्	व्याययिषीरन्
	व्याययिषीष्ठाः	व्याययिषीयास्थाम्	व्याययिषीढ्वम्, ध्वम्
	व्याययिषीय	व्याययिषीवहि	व्याययिषीमहि
श्व०	व्याययिता	व्याययितारौ	व्याययितारः
	व्याययितासे	व्याययितासाथे	व्याययिताध्वे
	व्याययिताहे	व्याययितास्वहे	व्याययितास्महे
भ०	व्याययिष्यते	व्याययिष्येते	व्याययिष्यन्ते
	व्याययिष्यसे	व्याययिष्येथे	व्याययिष्यध्वे
	व्याययिष्ये	व्याययिष्यावहे	व्याययिष्यामहे
क्रि०	अव्याययिष्यत	अव्याययिष्येताम्	अव्याययिष्यन्त
	अव्याययिष्यथाः	अव्याययिष्येथाम्	अव्याययिष्यध्वम्
	अव्याययिष्ये	अव्याययिष्यावहि	अव्याययिष्यामहि

CC-0. Public Domain. Vipin Kumar Collection, Deoband

अ० आलिलत् आलिलताम् आलिलन्
आलिलः आलिलतम् आलिलत
आलिलम् आलिलाव आलिलाम

Digitized by Madhuban Trust

॥ अथ लान्ताः सेट् च ॥

919 अली (अल्) भूषणपर्याप्तिवारणेषु ।

व० आलयति आलयतः आलयन्ति
आलयसि आलयथः आलयथ
आलयामि आलयावः आलयामः

स० आलयेत् आलयेताम् आलयेयुः
आलयेः आलयेतम् आलयेत
आलयेयम् आलयेव आलयेम

प० आलयतु आलयतात् आलयताम् आलयन्तु
आलय आलयतात् आलयतम् आलयत
आलयानि आलयाव आलयाम

ह्य० आलयत् आलयताम् आलयन्
आलयः आलयतम् आलयत
आलयम् आलयाव आलयाम

~~अ० अलिलत् अलिलताम् अलिलन्~~
~~अलिलः अलिलतम् अलिलत~~
~~अलिलम् अलिलाव अलिलाम~~

प० आलयाञ्चकार आलयाञ्चक्रतुः आलयाञ्चक्रुः
आलयाञ्चकर्थ आलयाञ्चक्रथुः आलयाञ्चक्र
आलयाञ्चकार-चकर आलयाञ्चकृव आलयाञ्चकृम
आलयाम्बभूव । आलयामास

आ० आल्यात् आल्यास्ताम् आल्यासुः
आल्याः आल्यास्तम् आल्यास्त
आल्यासम् आल्यास्व आल्यास्म

श्व० आलयिता आलयितारौ आलयितारः
आलयितासि आलयितास्थः आलयितास्थ
आलयितास्मि आलयितास्वः आलयितास्मः

भ० आलयिष्यति आलयिष्यतः आलयिष्यन्ति
आलयिष्यसि आलयिष्यथः आलयिष्यथ
आलयिष्यामि आलयिष्यावः आलयिष्यामः

क्रि० आलयिष्यत् आलयिष्यताम् आलयिष्यन्
आलयिष्यः आलयिष्यतम् आलयिष्यत
आलयिष्यम् आलयिष्याव आलयिष्याम

व० आलयते आलयेते आलयन्ते
आलयसे आलयेथे आलयध्वे
आलये आलयावहे आलयामहे

स० आलयेत आलयेयाताम् आलयेरन्
आलयेथाः आलयेयाथाम् आलयेध्वम्
आलयेय आलयेवहि आलयेमहि

प० आलयताम् आलयेताम् आलयन्ताम्
आलयस्व आलयेथाम् आलयध्वम्
आलयै आलयावहै आलयामहै

ह्य० आलयत आलयेताम् आलयन्त
आलयथाः आलयेथाम् आलयध्वम्
आलये आलयावहि आलयामहि

अ० आलिलत आलिलेताम् आलिलन्त
आलिलथाः आलिलेथाम् आलिलध्वम्
आलिले आलिलावहि आलिलामहि

प० आलयाञ्चक्रे आलयाञ्चक्राते आलयाञ्चक्रिरे
आलयाञ्चकृषे आलयाञ्चक्राथे आलयाञ्चकृढ्वे
आलयाञ्चक्रे आलयाञ्चकृवहे आलयाञ्चकृमहे

आलयाम्बभूव । आलयामास

आ० आलयिषीष्ट आलयिषीयास्ताम् आलयिषीरन्
आलयिषीष्ठाः आलयिषीयास्थाम् आलयिषीढ्वम्
ध्वम्
आलयिषीय आलयिषीवहि आलयिषीमहि

श्व० आलयिता आलयितारौ आलयितारः
आलयितासे आलयितासाथे आलयिताध्वे
आलयिताहे आलयितास्वहे आलयितास्महे

भ० आलयिष्यते आलयिष्येते आलयिष्यन्ते
आलयिष्यसे आलयिष्येथे आलयिष्यध्वे
आलयिष्ये आलयिष्यावहे आलयिष्यामहे

क्रि० आलयिष्यत आलयिष्येताम् आलयिष्यन्त
आलयिष्यथाः आलयिष्येथाम् आलयिष्यध्वम्
आलयिष्ये आलयिष्यावहि आलयिष्यामहि

CC-0. Public Domain. Vipin Kumar Collection, Deoband

Digitized by Madhuban Trust

॥ अथ वान्तो ॥

920 धावूग् (धाव्) गतिशुद्ध्योः ।

व० धावयति धावयतः धावयन्ति
धावयसि धावयथः धावयथ
धावयामि धावयावः धावयामः

स० धावयेत् धावयेताम् धावयेयुः
धावयेः धावयेतम् धावयेत
धावयेयम् धावयेव धावयेम

प० धावयतु धावयतात् धावयताम् धावयन्तु
धावय धावयतात् धावयतम् धावयत
धावयानि धावयाव धावयाम

ह्य० अधावयत् अधावयताम् अधावयन्
अधावयः अधावयतम् अधावयत
अधावयम् अधावयाव अधावयाम

अ० अदीधवत् अदीधवताम् अदीधवन्
अदीधवः अदीधवतम् अदीधवत
अदीधवम् अदीधवाव अदीधवाम

प० धावयाञ्चकार धावयाञ्चक्रतुः धावयाञ्चक्रुः
धावयाञ्चकर्थ धावयाञ्चक्रथुः धावयाञ्चक्र
धावयाञ्चकार-चकर धावयाञ्चकृव धावयाञ्चकृम

धावयाम्बभूव । धावयामास

आ० धाव्यात् धाव्यास्ताम् धाव्यासुः
धाव्याः धाव्यास्तम् धाव्यास्त
धाव्यासम् धाव्यास्व धाव्यास्म

श्व० धावयिता धावयितारौ धावयितारः
धावयितासि धावयितास्थः धावयितास्थ
धावयितास्मि धावयितास्वः धावयितास्मः

भ० धावयिष्यति धावयिष्यतः धावयिष्यन्ति
धावयिष्यसि धावयिष्यथः धावयिष्यथ
धावयिष्यामि धावयिष्यावः धावयिष्यामः

क्रि० अधावयिष्यत् अधावयिष्यताम् अधावयिष्यन्
अधावयिष्यः अधावयिष्यतम् अधावयिष्यत
अधावयिष्यम् अधावयिष्याव अधावयिष्याम

व० धावयते धावयेते धावयन्ते
धावयसे धावयेथे धावयध्वे
धावये धावयावहे धावयामहे

स० धावयेत धावयेयाताम् धावयेरन्
धावयेथाः धावयेयाथाम् धावयेध्वम्
धावयेय धावयेवहि धावयेमहि

प० धावयताम् धावयेताम् धावयन्ताम्
धावयस्व धावयेथाम् धावयध्वम्
धावयै धावयावहै धावयामहै

ह्य० अधावयत अधावयेताम् अधावयन्त
अधावयथाः अधावयेथाम् अधावयध्वम्
अधावये अधावयावहि अधावयामहि

अ० अदीधवत अदीधवेताम् अदीधवन्त
अदीधवथाः अदीधवेथाम् अदीधवध्वम्
अदीधवे अदीधवावहि अदीधवामहि

प० धावयाञ्चक्रे धावयाञ्चक्राते धावयाञ्चक्रिरे
धावयाञ्चकृषे धावयाञ्चक्राथे धावयाञ्चकृढ्वे
धावयाञ्चक्रे धावयाञ्चकृवहे धावयाञ्चकृमहे

धावयाम्बभूव । धावयामास

आ० धावयिषीष्ट धावयिषीयास्ताम् धावयिषीरन्
धावयिषीष्ठाः धावयिषीयास्थाम् धावयिषीढ्वम्
ध्वम्
धावयिषीय धावयिषीवहि धावयिषीमहि

श्व० धावयिता धावयितारौ धावयितारः
धावयितासे धावयितासाथे धावयिताध्वे
धावयिताहे धावयितास्वहे धावयितास्महे

भ० धावयिष्यते धावयिष्येते धावयिष्यन्ते
धावयिष्यसे धावयिष्येथे धावयिष्यध्वे
धावयिष्ये धावयिष्यावहे धावयिष्यामहे

क्रि० अधावयिष्यत अधावयिष्येताम् अधावयिष्यन्त
अधावयिष्यथाः अधावयिष्येथाम् अधावयिष्यध्वम्
अधावयिष्ये अधावयिष्यावहि अधावयिष्यामहि

CC-0. Public Domain. Vipin Kumar Collection, Deoband

Digitized by Madhuban Trust

921 चीवृग् (चीव्) झषीवत्।

व०	चीवयति	चीवयतः	चीवयन्ति
	चीवयसि	चीवयथः	चीवयथ
	चीवयामि	चीवयावः	चीवयामः
स०	चीवयेत्	चीवयेताम्	चीवयेयुः
	चीवयेः	चीवयेतम्	चीवयेत
	चीवयेयम्	चीवयेव	चीवयेम
प०	चीवयतु चीवयतात्	चीवयताम्	चीवयन्तु
	चीवय चीवयतात्	चीवयतम्	चीवयत
	चीवयानि	चीवयाव	चीवयाम
ह्य०	अचीवयत्	अचीवयताम्	अचीवयन्
	अचीवयः	अचीवयतम्	अचीवयत
	अचीवयम्	अचीवयाव	अचीवयाम
अ०	अचिचीवत्	अचिचीवताम्	अचिचीवन्
	अचिचीवः	अचिचीवतम्	अचिचीवत
	अचिचीवम्	अचिचीवाव	अचिचीवाम
प०	चीवयाञ्चकार	चीवयाञ्चक्रतुः	चीवयाञ्चक्रुः
	चीवयाञ्चकर्थ	चीवयाञ्चक्रथुः	चीवयाञ्चक्र
	चीवयाञ्चकार-चकर	चीवयाञ्चकृव	चीवयाञ्चकृम
	चीवयाम्बभूव । चीवयामास		
आ०	चीव्यात्	चीव्यास्ताम्	चीव्यासुः
	चीव्याः	चीव्यास्तम्	चीव्यास्त
	चीव्यासम्	चीव्यास्व	चीव्यास्म
श्व०	चीवयिता	चीवयितारौ	चीवयितारः
	चीवयितासि	चीवयितास्थः	चीवयितास्थ
	चीवयितास्मि	चीवयितास्वः	चीवयितास्मः
भ०	चीवयिष्यति	चीवयिष्यतः	चीवयिष्यन्ति
	चीवयिष्यसि	चीवयिष्यथः	चीवयिष्यथ
	चीवयिष्यामि	चीवयिष्यावः	चीवयिष्यामः
क्रि०	अचीवयिष्यत्	अचीवयिष्यताम्	अचीवयिष्यन्
	अचीवयिष्यः	अचीवयिष्यतम्	अचीवयिष्यत
	अचीवयिष्यम्	अचीवयिष्याव	अचीवयिष्याम

व०	चीवयते	चीवयेते	चीवयन्ते
	चीवयसे	चीवयेथे	चीवयध्वे
	चीवये	चीवयावहे	चीवयामहे
स०	चीवयेत	चीवयेयाताम्	चीवयेरन्
	चीवयेथाः	चीवयेयाथाम्	चीवयेध्वम्
	चीवयेय	चीवयेवहि	चीवयेमहि
प०	चीवयताम्	चीवयेताम्	चीवयन्ताम्
	चीवयस्व	चीवयेथाम्	चीवयध्वम्
	चीवयै	चीवयावहै	चीवयामहै
ह्य०	अचीवयत	अचीवयेताम्	अचीवयन्त
	अचीवयथाः	अचीवयेथाम्	अचीवयध्वम्
	अचीवये	अचीवयावहि	अचीवयामहि
अ०	अचिचीवत	अचिचीवेताम्	अचिचीवन्त
	अचिचीवथाः	अचिचीवेथाम्	अचिचीवध्वम्
	अचिचीवे	अचिचीवावहि	अचिचीवामहि
प०	चीवयाञ्चक्रे	चीवयाञ्चक्राते	चीवयाञ्चक्रिरे
	चीवयाञ्चकृषे	चीवयाञ्चक्राथे	चीवयाञ्चकृढ्वे
	चीवयाञ्चक्रे	चीवयाञ्चकृवहे	चीवयाञ्चकृमहे
	चीवयाम्बभूव । चीवयामास		
आ०	चीवयिषीष्ट	चीवयिषीयास्ताम्	चीवयिषीरन्
	चीवयिषीष्ठाः	चीवयिषीयास्थाम्	चीवयिषीढ्वम् ध्वम्
	चीवयिषीय	चीवयिषीवहि	चीवयिषीमहि
श्व०	चीवयिता	चीवयितारौ	चीवयितारः
	चीवयितासे	चीवयितासाथे	चीवयिताध्वे
	चीवयिताहे	चीवयितास्वहे	चीवयितास्महे
भ०	चीवयिष्यते	चीवयिष्येते	चीवयिष्यन्ते
	चीवयिष्यसे	चीवयिष्येथे	चीवयिष्यध्वे
	चीवयिष्ये	चीवयिष्यावहे	चीवयिष्यामहे
क्रि०	अचीवयिष्यत	अचीवयिष्येताम्	अचीवयिष्यन्त
	अचीवयिष्यथाः	अचीवयिष्येथाम्	अचीवयिष्यध्वम्
	अचीवयिष्ये	अचीवयिष्यावहि	अचीवयिष्यामहि

CC-0. Public Domain. Vipin Kumar Collection, Deoband

Digitized by Madhuban Trust

॥ अथ शान्तः ॥

922 दाशृग् (दाशृ) दाने ।

व० दाशयति दाशयतः दाशयन्ति
दाशयसि दाशयथः दाशयथ
दाशयामि दाशयावः दाशयामः

स० दाशयेत् दाशयेताम् दाशयेयुः
दाशयेः दाशयेतम् दाशयेत
दाशयेयम् दाशयेव दाशयेम

प० दाशयतु दाशयतात् दाशयताम् दाशयन्तु
दाशय दाशयतात् दाशयतम् दाशयत
दाशयानि दाशयाव दाशयाम

ह्य० अदाशयत् अदाशयताम् अदाशयन्
अदाशयः अदाशयतम् अदाशयत
अदाशयम् अदाशयाव अदाशयाम

अ० अददाशत् अददाशताम् अददाशन्
अददाशः अददाशतम् अददाशत
अददाशम् अददाशाव अददाशाम

प० दाशयाञ्चकार दाशयाञ्चक्रतुः दाशयाञ्चक्रुः
दाशयाञ्चकर्थ दाशयाञ्चक्रथुः दाशयाञ्चक्र
दाशयाञ्चकार-चकर दाशयाञ्चकृव दाशयाञ्चकृम
दाशयाम्बभूव । दाशयामास

आ० दाश्यात् दाश्यास्ताम् दाश्यासुः
दाश्याः दाश्यास्तम् दाश्यास्त
दाश्यासम् दाश्यास्व दाश्यास्म

श्व० दाशयिता दाशयितारौ दाशयितारः
दाशयितासि दाशयितास्थः दाशयितास्थ
दाशयितास्मि दाशयितास्वः दाशयितास्मः

भ० दाशयिष्यति दाशयिष्यतः दाशयिष्यन्ति
दाशयिष्यसि दाशयिष्यथः दाशयिष्यथ
दाशयिष्यामि दाशयिष्यावः दाशयिष्यामः

क्रि० अदाशयिष्यत् अदाशयिष्यताम् अदाशयिष्यन्
अदाशयिष्यः अदाशयिष्यतम् अदाशयिष्यत
अदाशयिष्यम् अदाशयिष्याव अदाशयिष्याम

व० दाशयते दाशयेते दाशयन्ते
दाशयसे दाशयेथे दाशयध्वे
दाशये दाशयावहे दाशयामहे

स० दाशयेत दाशयेयाताम् दाशयेरन
दाशयेथाः दाशयेयाथाम् दाशयेध्वम्
दाशयेय दाशयेवहि दाशयेमहि

प० दाशयताम् दाशयेताम् दाशयन्ताम्
दाशयस्व दाशयेथाम् दाशयध्वम्
दाशयै दाशयावहै दाशयामहै

ह्य० अदाशयत अदाशयेताम् अदाशयन्त
अदाशयथाः अदाशयेथाम् अदाशयध्वम्
अदाशये अदाशयावहि अदाशयामहि

अ० अददाशत अददाशेताम् अददाशन्त
अददाशथाः अददाशेथाम् अददाशध्वम्
अददशे अददाशावहि अददाशामहि

प० दाशयाञ्चक्रे दाशयाञ्चक्राते दाशयाञ्चक्रिरे
दाशयाञ्चकृषे दाशयाञ्चक्राथे दाशयाञ्चकृढ्वे
दाशयाञ्चक्रे दाशयाञ्चकृवहे दाशयाञ्चकृमहे
दाशयाम्बभूव । दाशयामास

आ० दाशयिषीष्ट दाशयिषीयास्ताम् दाशयिषीरन्
दाशयिषीष्ठाः दाशयिषीयास्थाम् दाशयिषीढ्वम्
ध्वम्
दाशयिषीय दाशयिषीवहि दाशयिषीमहि

श्व० दाशयिता दाशयितारौ दाशयितारः
दाशयितासे दाशयितासाथे दाशयिताध्वे
दाशयिताहे दाशयितास्वहे दाशयितास्महे

भ० दाशयिष्यते दाशयिष्येते दाशयिष्यन्ते
दाशयिष्यसे दाशयिष्येथे दाशयिष्यध्वे
दाशयिष्ये दाशयिष्यावहे दाशयिष्यामहे

क्रि० अदाशयिष्यत अदाशयिष्येताम् अदाशयिष्यन्त
अदाशयिष्यथाः अदाशयिष्येथाम् अदाशयिष्यध्वम्
अदाशयिष्ये अदाशयिष्यावहि अदाशयिष्यामहि

॥ अथ षान्ता नव ॥

723 क्षपी (क्षप्) आदानसंवरणयोः । 510 क्षप-वद्रूपाणि

CC-0. Public Domain. Vipin Kumar Collection, Deoband

Digitized by Madhuban Trust

924 भेषृग् (भेषू) भये

व०	भेषयति	भेषयतः	भेषयन्ति
	भेषयसि	भेषयथः	भेषयथ
	भेषयामि	भेषयावः	भेषयामः
स०	भेषयेत्	भेषयेताम्	भेषयेयुः
	भेषयेः	भेषयेतम्	भेषयेत
	भेषयेयम्	भेषयेव	भेषयेम
प०	भेषयतु भेषयतात्	भेषयताम्	भेषयन्तु
	भेषय ,,	भेषयतम्	भेषयत
	भेषयाणि	भेषयाव	भेषयाम
ह्य०	अभेषयत्	अभेषयताम्	अभेषयन्
	अभेषयः	अभेषयतम्	अभेषयत
	अभेषयम्	अभेषयाव	अभेषयाम
अ०	अबिभेषत्	अबिभेषताम्	अबिभेषन्
	अबिभेषः	अबिभेषतम्	अबिभेषत
	अबिभेषम्	अबिभेषाव	अबिभेषाम
प	भेषयाञ्चकार	भेषयाञ्चक्रतुः	भेषयाञ्चक्रुः
	भेषयाञ्चकर्थ	भेषयाञ्चक्रथुः	भेषयाञ्चक्र
	भेषयाञ्चकार-चकर	भेषयाञ्चकृव	भेषयाञ्चकृम
	भेषयाम्बभूव । भेषयामास		
आ०	भेष्यात्	भेष्यास्ताम्	भेष्यासुः
	भेष्याः	भेष्यास्तम्	भेष्यास्त
	भेष्यासम्	भेष्यास्व	भेष्यास्म
श्व०	भेषयिता	भेषयितारौ	भेषयितारः
	भेषयितासि	भेषयितास्थः	भेषयितास्थ
	भेषयितास्मि	भेषयितास्वः	भेषयितास्मः
भ०	भेषयिष्यति	भेषयिष्यतः	भेषयिष्यन्ति
	भेषयिष्यसि	भेषयिष्यथः	भेषयिष्यथ
	भेषयिष्यामि	भेषयिष्यावः	भेषयिष्यामः
क्रि०	अभेषयिष्यत्	अभेषयिष्यताम्	अभेषयिष्यन्
	अभेषयिष्यः	अभेषयिष्यतम्	अभेषयिष्यत
	अभेषयिष्यम्	अभेषयिष्याव	अभेषयिष्याम
व०	भेषयते	भेषयेते	भेषयन्ते
	भेषयसे	भेषयेथे	भेषयध्वे
	भेषये	भेषयावहे	भेषयामहे
स०	भेषयेत	भेषयेयाताम्	भेषयेरन्
	भेषयेथाः	भेषयेयाथाम्	भेषयेध्वम्
	भेषयेय	भेषयेवहि	भेषयेमहि
प०	भेषयताम्	भेषयेताम्	भेषयन्ताम्
	भेषयस्व	भेषयेथाम्	भेषयध्वम्
	भेषयै	भेषयावहै	भेषयामहै
ह्य०	अभेषयत	अभेषयेताम्	अभेषयन्त
	अभेषयथाः	अभेषयेथाम्	अभेषयध्वम्
	अभेषये	अभेषयावहि	अभेषयामहि
अ०	अबिभेषत	अबिभेषेताम्	अबिभेषन्त
	अबिभेषथाः	अबिभेषेथाम्	अबिभेषध्वम्
	अबिभेषे	अबिभेषावहि	अबिभेषामहि
प०	भेषयाञ्चक्रे	भेषयाञ्चक्राते	भेषयाञ्चक्रिरे
	भेषयाञ्चकृषे	भेषयाञ्चक्राथे	भेषयाञ्चकृढ्वे
	भेषयाञ्चक्रे	भेषयाञ्चकृवहे	भेषयाञ्चकृमहे
	भेषयाम्बभूव । भेषयामास		
आ०	भेषयिषीष्ट	भेषयिषीयास्ताम्	भेषयिषीरन्
	भेषयिषीष्ठाः	भेषयिषीयास्थाम्	भेषयिषीढ्वम् ध्वम्
	भेषयिषीय	भेषयिषीवहि	भेषयिषीमहि
श्व०	भेषयिता	भेषयितारौ	भेषयितारः
	भेषयितासे	भेषयितासाथे	भेषयिताध्वे
	भेषयिताहे	भेषयितास्वहे	भेषयितास्महे
भ०	भेषयिष्यते	भेषयिष्येते	भेषयिष्यन्ते
	भेषयिष्यसे	भेषयिष्येथे	भेषयिष्यध्वे
	भेषयिष्ये	भेषयिष्यावहे	भेषयिष्यामहे
क्रि०	अभेषयिष्यत	अभेषयिष्येताम्	अभेषयिष्यन्त
	अभेषयिष्यथाः	अभेषयिष्येथाम्	अभेषयिष्यध्वम्
	अभेषयिष्ये	अभेषयिष्यावहि	अभेषयिष्यामहि

CC-0. Public Domain. Vipin Kumar Collection, Deoband

Digitized by Madhuban Trust

925 भ्रेषृग् (भ्रेषू) चलने च ।

व०	भ्रेषयति	भ्रेषयतः	भ्रेषयन्ति
	भ्रेषयसि	भ्रेषयथः	भ्रेषयथ
	भ्रेषयामि	भ्रेषयावः	भ्रेषयामः
स०	भ्रेषयेत्	भ्रेषयेताम्	भ्रेषयेयुः
	भ्रेषयेः	भ्रेषयेतम्	भ्रेषयेत
	भ्रेषयेयम्	भ्रेषयेव	भ्रेषयेम
प०	भ्रेषयतु भ्रेषयतात्	भ्रेषयताम्	भ्रेषयन्तु
	भ्रेषय भ्रेषयतात्	भ्रेषयतम्	भ्रेषयत
	भ्रेषयाणि	भ्रेषयाव	भ्रेषयाम
ह्य०	अभ्रेषयत्	अभ्रेषयताम्	अभ्रेषयन्
	अभ्रेषयः	अभ्रेषयतम्	अभ्रेषयत
	अभ्रेषयम्	अभ्रेषयाव	अभ्रेषयाम
अ०	अबिभ्रेषत्	अबिभ्रेषताम्	अबिभ्रेषन्
	अबिभ्रेषः	अबिभ्रेषतम्	अबिभ्रेषत
	अबिभ्रेषम्	अबिभ्रेषाव	अबिभ्रेषाम
प०	भ्रेषयाञ्चकार	भ्रेषयाञ्चक्रतुः	भ्रेषयाञ्चक्रुः
	भ्रेषयाञ्चकर्थ	भ्रेषयाञ्चक्रथुः	भ्रेषयाञ्चक्र
	भ्रेषयाञ्चकार-चकर	भ्रेषयाञ्चकृव	भ्रेषयाञ्चकृम

भ्रेषयाम्बभूव । भ्रेषयामास

आ०	भ्रेष्यात्	भ्रेष्यास्ताम्	भ्रेष्यासुः
	भ्रेष्याः	भ्रेष्यास्तम्	भ्रेष्यास्त
	भ्रेष्यासम्	भ्रेष्यास्व	भ्रेष्यास्म
श्व०	भ्रेषयिता	भ्रेषयितारौ	भ्रेषयितारः
	भ्रेषयितासि	भ्रेषयितास्थः	भ्रेषयितास्थ
	भ्रेषयितास्मि	भ्रेषयितास्वः	भ्रेषयितास्मः
भ०	भ्रेषयिष्यति	भ्रेषयिष्यतः	भ्रेषयिष्यन्ति
	भ्रेषयिष्यसि	भ्रेषयिष्यथः	भ्रेषयिष्यथ
	भ्रेषयिष्यामि	भ्रेषयिष्यावः	भ्रेषयिष्यामः
क्रि०	अभ्रेषयिष्यत्	अभ्रेषयिष्यताम्	अभ्रेषयिष्यन्
	अभ्रेषयिष्यः	अभ्रेषयिष्यतम्	अभ्रेषयिष्यत
	अभ्रेषयिष्यम्	अभ्रेषयिष्याव	अभ्रेषयिष्याम

व०	भ्रेषयते	भ्रेषयेते	भ्रेषयन्ते
	भ्रेषयसे	भ्रेषयेथे	भ्रेषयध्वे
	भ्रेषये	भ्रेषयावहे	भ्रेषयामहे
स०	भ्रेषयेत	भ्रेषयेयाताम्	भ्रेषयेरन्
	भ्रेषयेथाः	भ्रेषयेयाथाम्	भ्रेषयेध्वम्
	भ्रेषयेय	भ्रेषयेवहि	भ्रेषयेमहि
प०	भ्रेषयताम्	भ्रेषयेताम्	भ्रेषयन्ताम्
	भ्रेषयस्व	भ्रेषयेथाम्	भ्रेषयध्वम्
	भ्रेषयै	भ्रेषयावहै	भ्रेषयामहै
ह्य०	अभ्रेषयत	अभ्रेषयेताम्	अभ्रेषयन्त
	अभ्रेषयथाः	अभ्रेषयेथाम्	अभ्रेषयध्वम्
	अभ्रेषये	अभ्रेषयावहि	अभ्रेषयामहि
अ०	अबिभ्रेषत	अबिभ्रेषेताम्	अबिभ्रेषन्त
	अबिभ्रेषथाः	अबिभ्रेषेथाम्	अबिभ्रेषध्वम्
	अबिभ्रेषे	अबिभ्रेषावहि	अबिभ्रेषामहि
प०	भ्रेषयाञ्चक्रे	भ्रेषयाञ्चक्राते	भ्रेषयाञ्चक्रिरे
	भ्रेषयाञ्चकृषे	भ्रेषयाञ्चक्राथे	भ्रेषयाञ्चकृढ्वे
	भ्रेषयाञ्चक्रे	भ्रेषयाञ्चकृवहे	भ्रेषयाञ्चकृमहे

भ्रेषयाम्बभूव । भ्रेषयामास

आ०	भ्रेषयिषीष्ट	भ्रेषयिषीयास्ताम्	भ्रेषयिषीरन्
	भ्रेषयिषीष्ठाः	भ्रेषयिषीयास्थाम्	भ्रेषयिषीढ्वम् ध्वम्
	भ्रेषयिषीय	भ्रेषयिषीवहि	भ्रेषयिषीमहि
श्व०	भ्रेषयिता	भ्रेषयितारौ	भ्रेषयितारः
	भ्रेषयितासे	भ्रेषयितासाथे	भ्रेषयिताध्वे
	भ्रेषयिताहे	भ्रेषयितास्वहे	भ्रेषयितास्महे
भ०	भ्रेषयिष्यते	भ्रेषयिष्येते	भ्रेषयिष्यन्ते
	भ्रेषयिष्यसे	भ्रेषयिष्येथे	भ्रेषयिष्यध्वे
	भ्रेषयिष्ये	भ्रेषयिष्यावहे	भ्रेषयिष्यामहे
क्रि०	अभ्रेषयिष्यत	अभ्रेषयिष्येताम्	अभ्रेषयिष्यन्त
	अभ्रेषयिष्यथाः	अभ्रेषयिष्येथाम्	अभ्रेषयिष्यध्वम्
	अभ्रेषयिष्ये	अभ्रेषयिष्यावहि	अभ्रेषयिष्यामहि

CC-0. Public Domain. Vipin Kumar Collection, Deoband

Digitized by Madhuban Trust

926 पषो (पष्) बाधनस्पर्शनयोः

व० पाषयति पाषयतः पाषयन्ति
पाषयसि पाषयथः पाषयथ
पाषयामि पाषयावः पाषयामः

स० पाषयेत् पाषयेताम् पाषयेयुः
पाषयेः पाषयेतम् पाषयेत
पाषयेयम् पाषयेव पाषयेम

प० पाषयतु पाषयतात् पाषयताम् पाषयन्तु
पाषय पाषयतात् पाषयतम् पाषयत
पाषयाणि पाषयाव पाषयाम

ह्य० अपाषयत् अपाषयताम् अपाषयन्
अपाषयः अपाषयतम् अपाषयत
अपाषयम् अपाषयाव अपाषयाम

अ० अपीपषत् अपीपषताम् अपीपषन्
अपीपषः अपीपषतम् अपीपषत
अपीपषम् अपीपषाव अपीपषाम

प० पाषयाञ्चकार पाषयाञ्चक्रतुः पाषयाञ्चक्रुः
पाषयाञ्चकर्थ पाषयाञ्चक्रथुः पाषयाञ्चक्र
पाषयाञ्चकार-चकर पाषयाञ्चकृव पाषयाञ्चकृम

पाषयाम्बभूव । पाषयामास

आ० पाष्यात् पाष्यास्ताम् पाष्यासुः
पाष्याः पाष्यास्तम् पाष्यास्त
पाष्यासम् पाष्यास्व पाष्यास्म

श्व० पाषयिता पाषयितारौ पाषयितारः
पाषयितासि पाषयितास्थः पाषयितास्थ
पाषयितास्मि पाषयितास्वः पाषयितास्मः

भ० पाषयिष्यति पाषयिष्यतः पाषयिष्यन्ति
पाषयिष्यसि पाषयिष्यथः पाषयिष्यथ
पाषयिष्यामि पाषयिष्यावः पाषयिष्यामः

क्रि० अपाषयिष्यत् अपाषयिष्यताम् अपाषयिष्यन्
अपाषयिष्यः अपाषयिष्यतम् अपाषयिष्यत
अपाषयिष्यम् अपाषयिष्याव अपाषयिष्याम

व० पाषयते पाषयेते पाषयन्ते
पाषयसे पाषयेथे पाषयध्वे
पाषये पाषयावहे पाषयामहे

स० पाषयेत पाषयेयाताम् पाषयेरन्
पाषयेथाः पाषयेयाथाम् पाषयेध्वम्
पाषयेय पाषयेवहि पाषयेमहि

प० पाषयताम् पाषयेताम् पाषयन्ताम्
पाषयस्व पाषयेथाम् पाषयध्वम्
पाषयै पाषयावहै पाषयामहै

ह्य० अपाषयत अपाषयेताम् अपाषयन्त
अपाषयथाः अपाषयेथाम् अपाषयध्वम्
अपाषये अपाषयावहि अपाषयामहि

अ० अपीपषत अपीपषेताम् अपीपषन्त
अपीपषथाः अपीपषेथाम् अपीपषध्वम्
अपीपषे अपीपषावहि अपीपषामहि

प० पाषयाञ्चक्रे पाषयाञ्चक्राते पाषयाञ्चक्रिरे
पाषयाञ्चकृषे पाषयाञ्चक्राथे पाषयाञ्चकृढ्वे
पाषयाञ्चक्रे पाषयाञ्चकृवहे पाषयाञ्चकृमहे

पाषयाम्बभूव । पाषयामास

आ० पाषयिषीष्ट पाषयिषीयास्ताम् पाषयिषीरन्
पाषयिषीष्ठाः पाषयिषीयास्थाम् पाषयिषीढ्वम्
ध्वम्
पाषयिषीय पाषयिषीवहि पाषयिषीमहि

श्व० पाषयिता पाषयितारौ पाषयितारः
पाषयितासे पाषयितासाथे पाषयिताध्वे
पाषयिताहे पाषयितास्वहे पाषयितास्महे

भ० पाषयिष्यते पाषयिष्येते पाषयिष्यन्ते
पाषयिष्यसे पाषयिष्येथे पाषयिष्यध्वे
पाषयिष्ये पाषयिष्यावहे पाषयिष्यामहे

क्रि० अपाषयिष्यत अपाषयिष्येताम् अपाषयिष्यन्त
अपाषयिष्यथाः अपाषयिष्येथाम् अपाषयिष्यध्वम्
अपाषयिष्ये अपाषयिष्यावहि अपाषयिष्यामहि

CC-0. Public Domain. Vipin Kumar Collection, Deoband

Digitized by Madhuban Trust

927 लषी (लष्) कान्तौ

व० लाषयति लाषयतः लाषयन्ति
लाषयसि लाषयथः लाषयथ
लाषयामि लाषयावः लाषयामः

स० लाषयेत् लाषयेताम् लाषयेयुः
लाषयेः लाषयेतम् लाषयेत
लाषयेयम् लाषयेव लाषयेम

प० लाषयतु लाषयतात् लाषयताम् लाषयन्तु
लाषय लाषयतात् लाषयतम् लाषयत
लाषयाणि लाषयाव लाषयाम

ह्य० अलाषयत् अलाषयताम् अलाषयन्
अलाषयः अलाषयतम् अलाषयत
अलाषयम् अलाषयाव अलाषयाम

अ० अलीलषत् अलीलषताम् अलीलषन्
अलीलषः अलीलषतम् अलीलषत
अलीलषम् अलीलषाव अलीलषाम

प० लाषयाञ्चकार लाषयाञ्चक्रतुः लाषयाञ्चक्रुः
लाषयाञ्चकर्थ लाषयाञ्चक्रथुः लाययाञ्चक्र
लाषयाञ्चकार-चकर लाषयाञ्चकृव लाषयाञ्चकृम

लाषयाम्बभूव । लाषयामास

आ० लाष्यात् लाष्यास्ताम् लाष्यासुः
लाष्याः लाष्यास्तम् लाष्यास्त
लाष्यासम् लाष्यास्व लाष्यास्म

श्व० लाषयिता लाषयितारौ लाषयितारः
लाषयितासि लाषयितास्थः लाषयितास्थ
लाषयितास्मि लाषयितास्वः लाषयितास्मः

भ० लाषयिष्यति लाषयिष्यतः लाषयिष्यन्ति
लाषयिष्यसि लाषयिष्यथः लाषयिष्यथ
लाषयिष्यामि लाषयिष्यावः लाषयिष्यामः

क्रि० अलाषयिष्यत् अलाषयिष्यताम् अलाषयिष्यन्
अलाषयिष्यः अलाषयिष्यतम् अलाषयिष्यत
अलाषयिष्यम् अलाषयिष्याव अलाषयिष्याम

व० लाषयते लाषयेते लाषयन्ते
लाषयसे लाषयेथे लाषयध्वे
लाषये लाषयावहे लाषयामहे

स० लाषयेत लाषयेयाताम् लाषयेरन्
लाषयेथाः लाषयेयाथाम् लाषयेध्वम्
लाषयेय लाषयेवहि लाषयेमहि

प० लाषयताम् लाषयेताम् लाषयन्ताम्
लाषयस्व लाषयेथाम् लाषयध्वम्
लाषयै लाषयावहै लाषयामहै

ह्य० अलाषयत अलाषयेताम् अलाषयन्त
अलाषयथाः अलाषयेथाम् अलाषयध्वम्
अलाषये अलाषयावहि अलाषयामहि

अ० अलीलषत अलीलषेताम् अलीलषन्त
अलीलषथाः अलीलषेथाम् अलीलषध्वम्
अलीलषे अलीलषावहि अलीलषामहि

प० लाषयाञ्चक्रे लाषयाञ्चक्राते लाषयाञ्चक्रिरे
लाषयाञ्चकृषे लाषयाञ्चक्राथे लाषयाञ्चकृढ्वे
लाषयाञ्चक्रे लाषयाञ्चकृवहे लाषयाञ्चकृमहे

लाषयाम्बभूव । लाषयामास

आ० लाषयिषीष्ट लाषयिषीयास्ताम् लाषयिषीरन्
लाषयिषीष्ठाः लाषयिषीयास्थाम् लाषयिषीढ्वम् ध्वम्
लाषयिषीय लाषयिषीवहि लाषयिषीमहि

श्व० लाषयिता लाषयितारौ लाषयितारः
लाषयितासे लाषयितासाथे लाषयिताध्वे
लाषयिताहे लाषयितास्वहे लाषयितास्महे

भ० लाषयिष्यते लाषयिष्येते लाषयिष्यन्ते
लाषयिष्यसे लाषयिष्येथे लाषयिष्यध्वे
लाषयिष्ये लाययिष्यावहे लाषयिष्यामहे

क्रि० अलाषयिष्यत अलाषयिष्येताम् अलाषयिष्यन्त
अलाषयिष्यथाः अलाषयिष्येथाम् अलाषयिष्यध्वम्
अलाषयिष्ये अलाषयिष्यावहि अलाषयिष्यामहि

728 चषी (चष्) भक्षणे । 519 चषवद्रूपाणि

CC-0. Public Domain. Vipin Kumar Collection, Deoband

Digitized by Madhuban Trust

929 छषी (छष्) हिंसायाम् ।

व० छापयति छाषयतः छापयन्ति
छापयसि छाषयथः छापयथ
छाषयामि छाषयावः छाषयामः

स० छाषयेत् छाषयेताम् छाषयेयुः
छाषयेः छाषयेतम् छाषयेत
छाषयेयम् छाषयेव छाषयेम

प० छाषयतु छाषयतात् छाषयताम् छाषयन्तु
छापय ,, छाषयतम् छाषयत
छाषयाणि छाषयाव छाषयाम

ह्य० अच्छाषयत् अच्छाषयताम् अच्छाषयन्
अच्छाषयः अच्छाषयतम् अच्छाषयत
अच्छाषयम् अच्छाषयाव अच्छाषयाम

अ० अचिच्छषत् अचिच्छषताम् अचिच्छषन्
अचिच्छषः अचिच्छषतम् अचिच्छषत
अचिच्छषम् अचिच्छषाव अचिच्छषाम

प० छाषयाञ्चकार छाषयाञ्चक्रतुः छाषयाञ्चक्रुः
छाषयाञ्चकर्थ छाषयाञ्चक्रथुः छाषयाञ्चक्र
छाषयाञ्चकार-चकर छाषयाञ्चकृव छाषयाञ्चकृम
छाषयाम्बभूव । छाषयामास

आ० छाष्यात् छाष्यास्ताम् छाष्यासुः
छाष्याः छाष्यास्तम् छाष्यास्त
छाष्यासम् छाष्यास्व छाष्यास्म

श्व० छाषयिता छाषयितारौ छाषयितारः
छाषयितासि छाषयितास्थः छाषयितास्थ
छाषयितास्मि छाषयितास्वः छाषयितास्मः

भ० छाषयिष्यति छाषयिष्यतः छाषयिष्यन्ति
छाषयिष्यसि छाषयिष्यथः छाषयिष्यथ
छाषयिष्यामि छाषयिष्यावः छाषयिष्यामः

क्रि० अच्छाषयिष्यत् अच्छाषयिष्यताम् अच्छाषयिष्यन्
अच्छाषयिष्यः अच्छाषयिष्यतम् अच्छाषयिष्यत
अच्छाषयिष्यम् अच्छाषयिष्याव अच्छाषयिष्याम

व० छाषयते छाषयेते छाषयन्ते
छाषयसे छाषयेथे छाषयध्वे
छाषये छाषयावहे छाषयामहे

स० छाषयेत छाषयेयाताम् छाषयेरन्
छाषयेथाः छाषयेयाथाम् छाषयेध्वम्
छाषयेय छाषयेवहि छाषयेमहि

प० छाषयताम् छाषयेताम् छाषयन्ताम्
छाषयस्व छाषयेथाम् छाषयध्वम्
छाषयै छाषयावहै छाषयामहै

ह्य० अच्छाषयत अच्छाषयेताम् अच्छाषयन्त
अच्छाषयथाः अच्छाषयेथाम् अच्छाषयध्वम्
अच्छाषये अच्छाषयावहि अच्छाषयामहि

अ० अचिच्छषत अचिच्छषेताम् अचिच्छषन्त
अचिच्छषथाः अचिच्छषेथाम् अचिच्छषध्वम्
अचिच्छषे अचिच्छषावहि अचिच्छषामहि

प० छाषयाञ्चक्रे छाषयाञ्चक्राते छाषयाञ्चक्रिरे
छाषयाञ्चकृषे छाषयाञ्चक्राथे छाषयाञ्चकृढ्वे
छाषयाञ्चक्रे छाषयाञ्चकृवहे छाषयाञ्चकृमहे
छाषयाम्बभूव । छाषयामास

आ० छाषयिषीष्ट छाषयिषीयास्ताम् छाषयिषीरन्
छाषयिषीष्ठाः छाषयिषीयास्थाम् छाषयिषीढ्वम्
ध्वम्
छाषयिषीय छाषयिषीवहि छाषयिषीमहि

श्व० छाषयिता छाषयितारौ छाषयितारः
छाषयितासे छाषयितासाथे छाषयिताध्वे
छाषयिताहे छाषयितास्वहे छाषयितास्महे

भ० छाषयिष्यते छाषयिष्येते छाषयिष्यन्ते
छाषयिष्यसे छाषयिष्येथे छाषयिष्यध्वे
छाषयिष्ये छाषयिष्यावहे छाषयिष्यामहे

क्रि० अच्छाषयिष्यत अच्छाषयिष्येताम् अच्छाषयिष्यन्त
अच्छाषयिष्यथाः अच्छाषयिष्येथाम् अच्छाषयिष्यध्वम्
अच्छाषयिष्ये अच्छाषयिष्यावहि अच्छाषयिष्यामहि

CC-0. Public Domain. Vipin Kumar Collection, Deoband

Digitized by Madhuban Trust

930 त्विषीं (त्विष्) दीप्तौ ।

व० त्वेषयति त्वेषयतः त्वेषयन्ति
त्वेषयसि त्वेषयथः त्वेषयथ
त्वेषयामि त्वेषयावः त्वेषयामः

स० त्वेषयेत् त्वेषयेताम् त्वेषयेयुः
त्वेषयेः त्वेषयेतम् त्वेषयेत
त्वेषयेयम् त्वेषयेव त्वेषयेम

प० त्वेषयतु त्वेषयतात् त्वेषयताम् त्वेषयन्तु
त्वेषय ,, त्वेषयतम् त्वेषयत
त्वेषयाणि त्वेषयाव त्वेषयाम

ह्य० अत्वेषयत् अत्वेषयताम् अत्वेषयन्
अत्वेषयः अत्वेषयतम् अत्वेषयत
अत्वेषयम् अत्वेषयाव अत्वेषयाम

अ० अतित्विषत् अतित्विषताम् अतित्विषन्
अतित्विषः अतित्विषतम् अतित्विषत
अतित्विषम् अतित्विषाव अतित्विषाम

प० त्वेषयाञ्चकार त्वेषयाञ्चक्रतुः त्वेषयाञ्चक्रुः
त्वेषयाञ्चकर्थ त्वेषयाञ्चक्रथुः त्वेषयाञ्चक्र
त्वेषयाञ्चकार-चकर त्वेषयाञ्चकृव त्वेषयाञ्चकृम

त्वेषयाम्बभूव । त्वेषयामास

आ० त्वेष्यात् त्वेष्यास्ताम् त्वेष्यासुः
त्वेष्याः त्वेष्यास्तम् त्वेष्यास्त
त्वेष्यासम् त्वेष्यास्व त्वेष्यास्म

श्व० त्वेषयिता त्वेषयितारौ त्वेषयितारः
त्वेषयितासि त्वेषयितास्थः त्वेषयितास्थ
त्वेषयितास्मि त्वेषयितास्वः त्वेषयितास्मः

भ० त्वेषयिष्यति त्वेषयिष्यतः त्वेषयिष्यन्ति
त्वेषयिष्यसि त्वेषयिष्यथः त्वेषयिष्यथ
त्वेषयिष्यामि त्वेषयिष्यावः त्वेषयिष्यामः

क्रि० अत्वेषयिष्यत् अत्वेषयिष्यताम् अत्वेषयिष्यन्
अत्वेषयिष्यः अत्वेषयिष्यतम् अत्वेषयिष्यत
अत्वेषयिष्यम् अत्वेषयिष्याव अत्वेषयिष्याम

व० त्वेषयते त्वेषयेते त्वेषयन्ते
त्वेषयसे त्वेषयेथे त्वेषयध्वे
त्वेषये त्वेषयावहे त्वेषयामहे

स० त्वेषयेत त्वेषयेयाताम् त्वेषयेरन्
त्वेषयेथाः त्वेषयेयाथाम् त्वेषयेध्वम्
त्वेषयेय त्वेषयेवहि त्वेषयेमहि

प० त्वेषयताम् त्वेषयेताम् त्वेषयन्ताम्
त्वेषयस्व त्वेषयेथाम् त्वेषयध्वम्
त्वेषयै त्वेषयावहै त्वेषयामहै

ह्य० अत्वेषयत अत्वेषयेताम् अत्वेषयन्त
अत्वेषयथाः अत्वेषयेथाम् अत्वेषयध्वम्
अत्वेषये अत्वेषयावहि अत्वेषयामहि

अ० अतित्विषत अतित्विषेताम् अतित्विषन्त
अतित्विषथाः अतित्विषेथाम् अतित्विषध्वम्
अतित्विषे अतित्विषावहि अतित्विषामहि

प० त्वेषयाञ्चक्रे त्वेषयाञ्चक्राते त्वेषयाञ्चक्रिरे
त्वेषयाञ्चकृषे त्वेषयाञ्चक्राथे त्वेषयाञ्चकृढ्वे
त्वेषयाञ्चक्रे त्वेषयाञ्चकृवहे त्वेषयाञ्चकृमहे

त्वेषयाम्बभूव । त्वेषयामास

आ० त्वेषयिषीष्ट त्वेषयिषीयास्ताम् त्वेषयिषीरन्
त्वेषयिषीष्ठाः त्वेषयिषीयास्थाम् त्वेषयिषीढ्वम्
ध्वम्
त्वेषयिषीय त्वेषयिषीवहि त्वेषयिषीमहि

श्व० त्वेषयिता त्वेषयितारौ त्वेषयितारः
त्वेषयितासे त्वेषयितासाथे त्वेषयिताध्वे
त्वेषयिताहे त्वेषयितास्वहे त्वेषयितास्महे

भ० त्वेषयिष्यते त्वेषयिष्येते त्वेषयिष्यन्ते
त्वेषयिष्यसे त्वेषयिष्येथे त्वेषयिष्यध्वे
त्वेषयिष्ये त्वेषयिष्यावहे त्वेषयिष्यामहे

क्रि० अत्वेषयिष्यत अत्वेषयिष्येताम् अत्वेषयिष्यन्त
अत्वेषयिष्यथाः अत्वेषयिष्येथाम् अत्वेषयिष्यध्वम्
अत्वेषयिष्ये अत्वेषयिष्यावहि अत्वेषयिष्यामहि

CC-0. Public Domain. Vipin Kumar Collection, Deoband

Digitized by Madhuban Trust

931 अषी (अष्) गत्यादानयोश्च ।

व० आषयति आषयतः आषयन्ति
आषयसि आषयथः आषयथ
आषयामि आषयावः आषयामः

स० आषयेत् आषयेताम् आषयेयुः
आषयेः आषयेतम् आषयेत
आषयेयम् आषयेव आषयेम

प० आषयतु आषयतात् आषयताम् आषयन्तु
आषय आषयतात् आषयतम् आषयत
आषयानि आषयाव आषयाम

ह्य० आषयत् आषयताम् आषयन्
आषयः आषयतम् आषयत
आषयम् आषयाव आषयाम

अ० आषिषत् आषिषताम् आषिषन्
आषिषः आषिषतम् आषिषत
आषिषम् आषिषाव आषिषाम

प० आषयाञ्चकार आषयाञ्चक्रतुः आषयाञ्चक्रुः
आषयाञ्चकर्थ आषयाञ्चक्रथुः आषयाञ्चक्र
आषयाञ्चकार-चकर आषयाञ्चकृव आषयाञ्चकृम

आषयाम्बभूव । आषयामास

आ० आष्यात् आष्यास्ताम् आष्यासुः
आष्याः आष्यास्तम् आष्यास्त
आष्यासम् आष्यास्व आष्यास्म

श्व० आषयिता आषयितारौ आषयितारः
आषयितासि आषयितास्थः आषयितास्थ
आषयितास्मि आषयितास्वः आषयितास्मः

भ० आषयिष्यति आषयिष्यतः आषयिष्यन्ति
आषयिष्यसि आषयिष्यथः आषयिष्यथ
आषयिष्यामि आषयिष्यावः आषयिष्यामः

क्रि० आषयिष्यत् आषयिष्यताम् आषयिष्यन्
आषयिष्यः आषयिष्यतम् आषयिष्यत
आषयिष्यम् आषयिष्याव आषयिष्याम

व० आषयते आषयेते आषयन्ते
आषयसे आषयेथे आषयध्वे
आषये आषयावहे आषयामहे

स० आषयेत आषयेयाताम् आषयेरन्
आषयेथाः आषयेयाथाम् आषयेध्वम्
आषयेय आषयेवहि आषयेमहि

प० आषयताम् आषयेताम् आषयन्ताम्
आषयस्व आषयेथाम् आषयध्वम्
आषयै आषयावहै आषयामहै

ह्य० आषयत आषयेताम् आषयन्त
आषयथाः आषयेथाम् आषयध्वम्
आषये आषयावहि आषयामहि

अ० आषिषत आषिषेताम् आषिषन्त
आषिषथाः आषिषेथाम् आषिषध्वम्
आषिषे आषिषावहि आषिषामहि

प० आषयाञ्चक्रे आषयाञ्चक्राते आषयाञ्चक्रिरे
आषयाञ्चकृषे आषयाञ्चक्राथे आषयाञ्चकृढ्वे
आषयाञ्चक्रे आषयाञ्चकृवहे आषयाञ्चकृमहे

आषयाम्बभूव । आषयामास

आ० आषयिषीष्ट आषयिषीयास्ताम् आषयिषीरन्
आषयिषीष्ठाः आषयिषीयास्थाम् आषयिषीढ्वम्
ध्वम्
आषयिषीय आषयिषीवहि आषयिषीमहि

श्व० आषयिता आषयितारौ आषयितारः
आषयितासे आषयितासाथे आषयिताध्वे
आषयिताहे आषयितास्वहे आषयितास्महे

भ० आषयिष्यते आषयिष्येते आषयिष्यन्ते
आषयिष्यसे आषयिष्येथे आषयिष्यध्वे
आषयिष्ये आषयिष्यावहे आषयिष्यामहे

क्रि० आषयिष्यत आषयिष्येताम् आषयिष्यन्त
आषयिष्यथाः आषयिष्येथाम् आषयिष्यध्वम्
आषयिष्ये आषयिष्यावहि आषयिष्यामहि

CC-0. Public Domain. Vipin Kumar Collection, Deoband

Digitized by Madhuban Trust

॥ अथ सान्तौ ॥

932 असी (अस्) गत्यादानयोश्च

व० आसयति आसयतः आसयन्ति
आसयसि आसयथः आसयथ
आसयामि आसयावः आसयामः

स० आसयेत् आसयेताम् आसयेयुः
आसयेः आसयेतम् आसयेत
आसयेयम् आसयेव आसयेम

प० आसयतु लासयतात् आसवयताम् आसयन्तु
आसय आसयतात् आसयतम् आसयत
आसयानि आसयाव आसयाम

ह्य० आसयत् आसयताम आसयन्
आसयः आसयतम् आसयत
आसयम् आसयाव आसयाम

अ० आसिसत् आसिसताम् आसिसन्
आसिसः आसिसतम् आसिसत
आसिसम् आसिसाव आसिसाम

प० आसयाञ्चकार आसयाञ्चक्रतुः आसयाञ्चक्रुः
आसयाञ्चकर्थ आसयाञ्चक्रथुः आसयाञ्चक्र
आसयाञ्चकार-चकर आसयाञ्चकृव आसयाञ्चकृम
आसयाम्बभूव । आसयामास

आ० आस्यात् आस्यास्ताम् आस्यासुः
आस्याः आस्यास्तम् आस्यास्त
आस्यासम् आस्यास्व आस्यास्म

श्व० आसयिता आसयितारौ आसयितारः
आसयितासि आसयितास्थः आसयितास्थ
आसयितास्मि आसयितास्वः आसयितास्मः

भ० आसयिष्यति आसयिष्यतः आसयिष्यन्ति
आसयिष्यसि आसयिष्यथः आसयिष्यथ
आसयिष्यामि आसयिष्यावः आसयिष्यामः

क्रि० आसयिष्यत् आसयिष्यताम् आसयिष्यन्
आसयिष्यः आसयिष्यतम् आसयिष्यत
आसयिष्यम् आसयिष्याव आसयिष्याम

व० आसयते आसयेते आसयन्ते
आसयसे आसयेथे आसयध्वे
आसये आसयावहे आसयामहे

स० आसयेत आसयेयाताम् आसयेरन्
आसयेथाः आसयेयाथाम् आसयेध्वम्
आसयेय आसयेवहि आसयेमहि

प० आसयताम् आसयेताम् आसयन्ताम्
आसयस्व आसयेथाम् आसयध्वम्
आसयै आसयावहै आसयामहै

ह्य० आसयत आसयेताम् आसयन्त
आसयथाः आसयेथाम आसयध्वम्
आसये आसयावहि आसयामहि

अ० आसिसत आसिसेताम् आसिसन्त
आसिसथाः आसिसेथाम् आसिसध्वम्
आसिसे आसिसावहि आसिसामहि

प० आसयाञ्चक्रे आसयाञ्चक्राते आसयाञ्चक्रिरे
आसयाञ्चकृषे आसयाञ्चक्राथे आसयाञ्चकृढ्वे
आसयाञ्चक्रे आसयाञ्चकृवहे आसयाञ्चकृमहे
आसयाम्बभूव । आसयामास

आ० आसयिषीष्ट आसयिषीयास्ताम् आसयिषीरन्
आसयिषीष्ठाः आसयिषीयास्थाम् आसयिषीढ्वम् ध्वम्
आसयिषीय आसयिषीवहि आसयिषीमहि

श्व० आसयिता आसयितारौ आसयितारः
आसयितासे आसयितासाथे आसयिताध्वे
आसयिताहे आसयितास्वहे आसयितास्महे

भ० आसयिष्यते आसयिष्येते आसयिष्यन्ते
आसयिष्यसे आसयिष्येथे आसयिष्यध्वे
आसयिष्ये आसयिष्यावहे आसयिष्यामहे

क्रि० आसयिष्यत आसयिष्येताम् आसयिष्यन्त
आसयिष्यथाः आसयिष्येथाम् आसयिष्यध्वम्
आसयिष्ये आसयिष्यावहि आसयिष्यामहि

CC-0. Public Domain. Vipin Kumar Collection, Deoband

Digitized by Madhuban Trust

733 दासृग् (दास्) दाने

व०	दासयति	दासयतः	दासयन्ति
	दासयसि	दासयथः	दासयथ
	दासयामि	दासयावः	दासयामः
स०	दासयेत्	दासयेताम्	दासयेयुः
	दासयेः	दासयेतम्	दासयेत
	दासयेयम्	दासयेव	दासयेम
प०	दासयतु दासयतात्	दासयताम्	दासयन्तु
	दासय ,,	दासयतम्	दासयत
	दासयानि	दासयाव	दासयाम
ह्य०	अदासयत्	अदासयताम्	अदासयन्
	अदासयः	अदासयतम्	अदासयत
	अदासयम्	अदासयाव	अदासयाम
अ०	अददासत्	अददासताम्	अददासन्
	अददासः	अददासतम्	अददासत
	अददासम्	अददासाव	अददासाम
प०	दासयाञ्चकार	दासयाञ्चक्रतुः	दासयाञ्चक्रुः
	दासयाञ्चकर्थ	दासयाञ्चक्रथुः	दासयाञ्चक्र
	दासयाञ्चकार-चकर	दासयाञ्चकृव	दासयाञ्चकृम

दासयाम्बभूव । दासयामास

आ०	दास्यात्	दास्यास्ताम्	दास्यासुः
	दास्याः	दास्यास्तम्	दास्यास्त
	दास्यासम्	दास्यास्व	दास्यास्म
श्व०	दासयिता	दासयितारौ	दासयितारः
	दासयितासि	दासयितास्थः	दासयितास्थ
	दासयितास्मि	दासयितास्वः	दासयितास्मः
भ०	दासयिष्यति	दासयिष्यतः	दासयिष्यन्ति
	दासयिष्यसि	दासयिष्यथः	दासयिष्यथ
	दासयिष्यामि	दासयिष्यावः	दासयिष्यामः
क्रि०	अदासयिष्यत्	अदासयिष्यताम्	अदासयिष्यन्
	अदासयिष्यः	अदासयिष्यतम्	अदासयिष्यत
	अदासयिष्यम्	अदासयिष्याव	अदासयिष्याम

व०	दासयते	दासयेते	दासयन्ते
	दासयसे	दासयेथे	दासयध्वे
	दासये	दासयावहे	दासयामहे
स०	दासयेत	दासयेयाताम्	दासयेरन्
	दासयेथाः	दासयेयाथाम्	दासयेध्वम्
	दासयेय	दासयेवहि	दासयेमहि
प०	दासयताम्	दासयेताम्	दासयन्ताम्
	दासयस्व	दासयेथाम्	दासयध्वम्
	दासयै	दासयावहै	दासयामहै
ह्य०	अदासयत	अदासयेताम्	अदासयन्त
	अदासयथाः	अदासयेथाम्	अदासयध्वम्
	अदासये	अदासयावहि	अदासयामहि
अ०	अददासत	अददासेताम्	अददासन्त
	अददासथाः	अददासेथाम्	अददासध्वम्
	अददासे	अददासावहि	अददासामहि
प०	दासयाञ्चक्रे	दासयाञ्चक्राते	दासयाञ्चक्रिरे
	दासयाञ्चकृषे	दासयाञ्चक्राथे	दासयाञ्चकृढ्वे
	दासयाञ्चक्रे	दासयाञ्चकृवहे	दासयाञ्चकृमहे

दासयाम्बभूव । दासयामास

आ०	दासयिषीष्ट	दासयिषीयास्ताम्	दासयिषीरन्
	दासयिषीष्ठाः	दासयिषीयास्थाम्	दासयिषीढ्वम्/ध्वम्
	दासयिषीय	दासयिषीवहि	दासयिषीमहि
श्व०	दासयिता	दासयितारौ	दासयितारः
	दासयितासे	दासयितासाथे	दासयिताध्वे
	दासयिताहे	दासयितास्वहे	दासयितास्महे
भ०	दासयिष्यते	दासयिष्येते	दासयिष्यन्ते
	दासयिष्यसे	दासयिष्येथे	दासयिष्यध्वे
	दासयिष्ये	दासयिष्यावहे	दासयिष्यामहे
क्रि०	अदासयिष्यत	अदासयिष्येताम्	अदासयिष्यन्त
	अदासयिष्यथाः	अदासयिष्येथाम्	अदासयिष्यध्वम्
	अदासयिष्ये	अदासयिष्यावहि	अदासयिष्यामहि

CC-0. Public Domain. Vipin Kumar Collection, Deoband

Digitized by Madhuban Trust

॥ अथ हान्तौ सेटौ च ॥

934 माहृग् (माहृ) माने ।

व०	माहयति	माहयतः	माहयन्ति
	माहयसि	माहयथः	माहयथ
	माहयामि	माहयावः	माहयामः
स०	माहयेत्	माहयेताम्	माहयेयुः
	माहयेः	माहयेतम्	माहयेत
	माहयेयम्	माहयेव	माहयेम
प०	माहयतु माहयतात्	माहयताम्	माहयन्तु
	माहय माहयतात्	हामयतम्	माहयत
	माहयानि	माहयाव	माहयाम
ह्य०	अमाहयत्	अमाहयताम्	अमाहयन्
	अमाहयः	अमाहयतम्	अमाहयत
	अमाहयम्	अमाहयाव	अमाहयाम
अ०	अममाहत्	अममाहताम्	अममाहन्
	अममाहः	अममाहतम्	अममाहत
	अममाहम्	अममाहाव	अममाहाम
प	माहयाञ्चकार	माहयाञ्चक्रतुः	माहयाञ्चक्रुः
	माहयाञ्चकर्थ	माहयाञ्चक्रथुः	माहयाञ्चक्र
	माहयाञ्चकार-चकर	माहयाञ्चकृव	माहयाञ्चकृम

माहयाम्बभूव । माहयामास

आ०	माह्यात्	माह्यास्ताम्	माह्यासुः
	माह्याः	माह्यास्तम्	माह्यास्त
	माह्यासम्	माह्यास्व	माह्यास्म
श्व०	माहयिता	माहयितारौ	माहयितारः
	माहयितासि	माहयितास्थः	माहयितास्थ
	माहयितास्मि	माहयितास्वः	माहयितास्मः
भ०	माहयिष्यति	माहयिष्यतः	माहयिष्यन्ति
	माहयिष्यसि	माहयिष्यथः	माहयिष्यथ
	माहयिष्यामि	माहयिष्यावः	माहयिष्यामः
क्रि०	अमाहयिष्यत्	अमाहयिष्यताम्	अमाहयिष्यन्
	अमाहयिष्यः	अमाहयिष्यतम्	अमाहयिष्यत
	अमाहयिष्यम्	अमाहयिष्याव	अमाहयिष्याम

व०	माहयते	माहयेते	माहयन्ते
	माहयसे	माहयेथे	माहयध्वे
	माहये	माहयावहे	माहयामहे
स०	माहयेत	माहयेयाताम्	माहयेरन्
	माहयेथाः	माहयेयाथाम्	माहयेध्वम्
	माहयेय	माहयेवहि	माहयेमहि
प०	माहयताम्	मामयेताम्	माहयन्ताम्
	माहयस्व	माहयेथाम्	माहयध्वम्
	माहयै	माहयावहै	माहयामहै
ह्य०	अमाहयत	अमाहयेताम्	अमाहयन्त
	अमाहयथाः	अमाहयेथाम्	अमाहयध्वम्
	अमाहये	अमाहयावहि	अमाहयामहि
अ०	अममाहत	अममाहेताम्	अममाहन्त
	अममाहथाः	अममाहेथाम्	अममाहध्वम्
	अममाहे	अममाहावहि	अममाहामहि
प०	माहयाञ्चक्रे	माहयाञ्चक्राते	माहयाञ्चक्रिरे
	माहयाञ्चकृषे	माहयाञ्चक्राथे	माहयाञ्चकृढ्वे
	माहयाञ्चक्रे	माहयाञ्चकृवहे	माहयाञ्चकृमहे

माहयाम्बभूव । माहयामास

आ०	माहयिषीष्ट	माहयिषीयास्ताम्	माहयिषीरन्
	माहयिषीष्ठाः	माहयिषीयास्थाम्	माहयिषीढ्वम्, ध्वम्
	माहयिषीय	माहयिषीवहि	माहयिषीमहि
श्व	माहयिता	माहयितारौ	माहयितारः
	माहयितासे	माहयितासाथे	माहयिताध्वे
	माहयिताहे	माहयितास्वहे	माहयितास्महे
भ०	माहयिष्यते	माहयिष्येते	माहयिष्यन्ते
	माहयिष्यसे	माहयिष्येथे	माहयिष्यध्वे
	माहयिष्ये	माहयिष्यावहे	माहयिष्यामहे
क्रि०	अमाहयिष्यत	अमाहयिष्येताम्	अमाहयिष्यन्त
	अमाहयिष्यथाः	अमाहयिष्येथाम्	अमाहयिष्यध्वम्
	अमाहयिष्ये	अमाहयिष्यावहि	अमाहयिष्यामहि

CC-0. Public Domain. Vipin Kumar Collection, Deoband

Digitized by Madhuban Trust

935 गुहौंग् (गुह्) संवरणे।

व० गूहयति गूहयतः गूहयन्ति
गूहयसि गूहयथः गूहयथ
गूहयामि गूहयावः गूहयामः

स० गूहयेत् गूहयेताम् गूहयेयुः
गूहयेः गूहयेतम् गूहयेत
गूहयेयम् गूहयेव गूहयेम

प० गूहयतु गूहयतात् गूहयताम् गूहयन्तु
गूहय गूहयतात् गूहयतम् गूहयत
गूहयानि गूहयाव गूहयाम

ह्य० अगूहयत् अगूहयताम् अगूहयन्
अगूहयः अगूहयतम् अगूहयत
अगूहयम् अगूहयाव अगूहयाम

अ० अजूगुहत् अजूगुहताम् अजूगुहन्
अजूगुहः अजूगुहतम् अजूगुहत
अजूगुहम् अजूगुहाव अजूगुहाम

प गूहयाञ्चकार गूहयाञ्चक्रतुः गूहयाञ्चक्रुः
गूहयाञ्चकर्थ गूहयाञ्चक्रथुः गूहयाञ्चक्र
गूहयाञ्चकार-चकर गूहयाञ्चकृव गूहयाञ्चकृम
गूहयाम्बभूव । गूहयामास

आ० गूह्यात् गूह्यास्ताम् गूह्यासुः
गूह्याः गूह्यास्तम् गूह्यास्त
गूह्यासम् गूह्यास्व गूह्यास्म

श्व० गूहयिता गूहयितारौ गूहयितारः
गूहयितासि गूहयितास्थः गूहयितास्थ
गूहयितास्मि गूहयितास्वः गूहयितास्मः

भ० गूहयिष्यति गूहयिष्यतः गूहयिष्यन्ति
गूहयिष्यसि गूहयिष्यथः गूहयिष्यथ
गूहयिष्यामि गूहयिष्यावः गूहयिष्यामः

क्रि० अगूहयिष्यत् अगूहयिष्यताम् अगूहयिष्यन्
अगूहयिष्यः अगूहयिष्यतम् अगूहयिष्यत
अगूहयिष्यम् अगूहयिष्याव अगूहयिष्याम

व० गूहयते गूहयेते गूहयन्ते
गूहयसे गूहयेथे गूहयध्वे
गूहये गूहयावहे गूहयामहे

स० गूहयेत गूहयेयाताम् गूहयेरन्
गूहयेथाः गूहयेयाथाम् गूहयेध्वम्
गूहयेय गूहयेवहि गूहयेमहि

प० गूहयताम् गूहयेताम् गूहयन्ताम्
गूहयस्व गूहयेथाम् गूहयध्वम्
गूहयै गूहयावहै गूहयामहै

ह्य० अगूहयत अगूहयेताम् अगूहयन्त
अगूहयथाः अगूहयेथाम् अगूहयध्वम्
अगूहये अगूहयावहि अगूहयामहि

अ० अजूगुहत अजूगुहेताम् अजूगुहन्त
अजूगुहथाः अजूगुहेथाम् अजूगुहध्वम्
अजूगुहे अजूगुहावहि अजूगुहामहि

प० गूहयाञ्चक्रे गूहयाञ्चक्राते गूहयाञ्चक्रिरे
गूहयाञ्चकृषे गूहयाञ्चक्राथे गूहयाञ्चकृढ्वे
गूहयाञ्चक्रे गूहयाञ्चकृवहे गूहयाञ्चकृमहे
गूहयाम्बभूव । गूहयामास

आ० गूहयिषीष्ट गूहयिषीयास्ताम् गूहयिषीरन्
गूहयिषीष्ठाः गूहयिषीयास्थाम् गूहयिषीढ्वम्
ध्वम्
गूहयिषीय गूहयिषीवहि गूहयिषीमहि

श्व० गूहयिता गूहयितारौ गूहयितारः
गूहयितासे गूहयितासाथे गूहयिताध्वे
गूहयिताहे गूहयितास्वहे गूहयितास्महे

भ० गूहयिष्यते गूहयिष्येते गूहयिष्यन्ते
गूहयिष्यसे गूहयिष्येथे गूहयिष्यध्वे
गूहयिष्ये गूहयिष्यावहे गूहयिष्यामहे

क्रि० अगूहयिष्यत अगूहयिष्येताम् अगूहयिष्यन्त
अगूहयिष्यथाः अगूहयिष्येथाम् अगूहयिष्यध्वम्
अगूहयिष्ये अगूहयिष्यावहि अगूहयिष्यामहि

CC-0. Public Domain. Vipin Kumar Collection, Deoband

Digitized by Madhuban Trust

॥ अथ क्षान्तः ॥

936 म्लक्षी (म्लक्ष्) भक्षणे ।

व०	म्लक्षयति	म्लक्षयतः	म्लक्षयन्ति
	म्लक्षयसि	म्लक्षयथः	म्लक्षयथ
	म्लक्षयामि	म्लक्षयावः	म्लक्षयामः
स०	म्लक्षयेत्	म्लक्षयेताम्	म्लक्षयेयुः
	म्लक्षयेः	म्लक्षयेतम्	म्लक्षयेत
	म्लक्षयेयम्	म्लक्षयेव	म्लक्षयेम
प०	म्लक्षयतु म्लक्षयतात्	म्लक्षयताम्	म्लक्षयन्तु
	म्लक्षय म्लक्षयतात्	म्लक्षयतम्	म्लक्षयत
	म्लक्षयानि	म्लक्षयाव	म्लक्षयाम
ह्य०	अम्लक्षयत्	अम्लक्षयताम्	अम्लक्षयन्
	अम्लक्षयः	अम्लक्षयतम्	अम्लक्षयत
	अम्लक्षयम्	अम्लक्षयाव	अम्लक्षयाम
अ०	अबम्लक्षत्	अबम्लक्षताम्	अबम्लक्षन्
	अबम्लक्षः	अबम्लक्षतम्	अबम्लक्षत
	अबम्लक्षम्	अबम्लक्षाव	अबम्लक्षाम
प०	म्लक्षयाञ्चकार	म्लक्षयाञ्चक्रतुः	म्लक्षयाञ्चक्रुः
	म्लक्षयाञ्चकर्थ	म्लक्षयाञ्चक्रथुः	म्लक्षयाञ्चक्र
	म्लक्षयाञ्चकार-चकर	म्लक्षयाञ्चकृव	म्लक्षयाञ्चकृम
	म्लक्षयाम्बभूव ।	म्लक्षयामास	
आ०	म्लक्ष्यात्	म्लक्ष्यास्ताम्	म्लक्ष्यासुः
	म्लक्ष्याः	म्लक्ष्यास्तम्	म्लक्ष्यास्त
	म्लक्ष्यासम्	म्लक्ष्यास्व	म्लक्ष्यास्म
श्व०	म्लक्षयिता	म्लक्षयितारौ	म्लक्षयितारः
	म्लक्षयितासि	म्लक्षयितास्थः	म्लक्षयितास्थ
	म्लक्षयितास्मि	म्लक्षयितास्वः	म्लक्षयितास्मः
भ०	म्लक्षयिष्यति	म्लक्षयिष्यतः	म्लक्षयिष्यन्ति
	म्लक्षयिष्यसि	म्लक्षयिष्यथः	म्लक्षयिष्यथ
	म्लक्षयिष्यामि	म्लक्षयिष्यावः	म्लक्षयिष्यामः
क्रि०	अम्लक्षयिष्यत्	अम्लक्षयिष्यताम्	अम्लक्षयिष्यन्
	अम्लक्षयिष्यः	अम्लक्षयिष्यतम्	अम्लक्षयिष्यत
	अम्लक्षयिष्यम्	अम्लक्षयिष्याव	अम्लक्षयिष्याम

CC-0. Public Domain. Vipin Kumar Collection, Deoband

Digitized by Madhuban Trust

॥ अथ द्युतादयः ॥

937 द्युति (द्युत्) दीप्तौ ।

व० द्योतयति द्योतयतः द्योतयन्ति
द्योतयसि द्योतयथः द्योतयथ
द्योतयामि द्योतयावः द्योतयामः

स० द्योतयेत् द्योतयेताम् द्योतयेयुः
द्योतयेः द्योतयेतम् द्योतयेत
द्योतयेयम् द्योतयेव द्योतयेम

प० द्योतयतु द्योतयतात् द्योतयताम् द्योतयन्तु
द्योतय द्योतयतात् द्योतयतम् द्योतयत
द्योतयानि द्योतयाव द्योतयाम

ह्य० अद्योतयत् अद्योतयताम् अद्योतयन्
अद्योतयः अद्योतयतम् अद्योतयत
अद्योतयम् अद्योतयाव अद्योतयाम

अ० अदिद्युतत् अदिद्युतताम् अदिद्युतन्
अदिद्युतः अदिद्युततम् अदिद्युतत
अदिद्युतम् अदिद्युताव अदिद्युताम

प० द्योतयाञ्चकार द्योतयाञ्चक्रतुः अद्योतयाञ्चक्रुः
द्योतयाञ्चकर्थ द्योतयाञ्चक्रथुः द्योतयाञ्चक्र
द्योतयाञ्चकार चकर द्योतयाञ्चकृव द्योतयाञ्चकृम

द्योतयाम्बभूव । द्योतयामास

आ० द्योत्यात् द्योत्यास्ताम् द्योत्यासुः
द्योत्याः द्योत्यास्तम् द्योत्यास्त
द्योत्यासम् द्योत्यास्व द्योत्यास्म

श्व० द्योतयिता द्योतयितारौ द्योतयितारः
द्योतयितासि द्योतयितास्थ. द्योतयितास्थ
द्योतयितास्मि द्योतयितास्वः द्योतयितास्मः

भ० द्योतयिष्यति द्योतयिष्यतः द्योतयिष्यन्ति
द्योतयिष्यसि द्योतयिष्यथः द्योतयिष्यथ
द्योतयिष्यामि द्योतयिष्यावः द्योतयिष्यामः

क्रि० अद्योतयिष्यत् अद्योतयिष्यताम् अद्योतयिष्यन्
अद्योतयिष्यः अद्योतयिष्यतम् अद्योतयिष्यत
अद्योतयिष्यम् अद्योतयिष्याव अद्योतयिष्याम

व० द्योतयते द्योतयेते द्योतयन्ते
द्योतयसे द्योतयेथे द्योतयध्वे
द्योतये द्योतयावहे द्योतयामहे

स० द्योतयेत द्योतयेयाताम् द्योतयेरन्
द्योतयेथाः द्योतयेयाथाम् द्योतयेध्वम्
द्योतयेय द्योतयेवहि द्योतयेमहि

प० द्योतयताम् द्योतयेताम् द्योतयन्ताम्
द्योतयस्व द्योतयेथाम् द्योतयध्वम्
द्योतयै द्योतयावहै द्योतयामहै

ह्य० अद्योतयत अद्योतयेताम् अद्योतयन्त
अद्योतयथाः अद्योतयेथाम् अद्योतयध्वम्
अद्योतये अद्योतयावहि अद्योतयामहि

अ० अदिद्युतत अदिद्युतेताम् अदिद्युतन्त
अदिद्युतथाः अदिद्युतेथाम् अदिद्युतध्वम्
अदिद्युते अदिद्युतावहि अदिद्युतामहि

प० द्योतयाञ्चक्रे द्योतयाञ्चक्राते द्योतयाञ्चक्रिरे
द्योतयाञ्चकृषे द्योतयाञ्चक्राथे द्योतयाञ्चकृढ्वे
द्योतयाञ्चक्रे द्योतयाञ्चकृवहे द्योतयाञ्चकृमहे

द्योतयाम्बभूव । द्योतयामास

आ० द्योतयिषीष्ट द्योतयिषीयास्ताम् द्योतयिषीरन्
द्योतयिषीष्ठाः द्योतयिषीयास्थाम् द्योतयिषीढ्वम्
ध्वम्
द्योतयिषीय द्योतयिषीवहि द्योतयिषीमहि

श्व० द्योतयिता द्योतयितारौ द्योतयितारः
द्योतयितासे द्योतयितासाथे द्योतयिताध्वे
द्योतयिताहे द्योतयितास्वहे द्योतयितास्महे

भ० द्योतयिष्यते द्योतयिष्येते द्योतयिष्यन्ते
द्योतयिष्यसे द्योतयिष्येथे द्योतयिष्यध्वे
द्योतयिष्ये द्योतयिष्यावहे द्योतयिष्यामहे

क्रि० अद्योतयिष्यत अद्योतयिष्येताम् अद्योतयिष्यन्त
अद्योतयिष्यथाः अद्योतयिष्येथाम् अद्योतयिष्यध्वम्
अद्योतयिष्ये अद्योतयिष्यावहि अद्योतयिष्यामहि

CC-0. Public Domain. Vipin Kumar Collection, Deoband

Digitized by Madhuban Trust

938 रुचि (रुच्) अभिप्रीत्यां च ।

व०	रोचयति	रोचयतः	रोचयन्ति
	रोचयसि	रोचयथः	रोचयथ
	रोचयामि	रोचयावः	रोचयामः
स०	रोचयेत्	रोचयेताम्	रोचयेयुः
	रोचयेः	रोचयेतम्	रोचयेत
	रोचयेयम्	रोचयेव	रोचयेम
प०	रोचयतु रोचयतात्	रोचयताम्	रोचयन्तु
	रोचय रोचयतात्	रोचयतम्	रोचयत
	रोचयानि	रोचयाव	रोचयाम
ह्य०	अरोचयत्	अरोचयताम्	अरोचयन्
	अरोचयः	अरोचयतम्	अरोचयत
	अरोचयम्	अरोचयाव	अरोचयाम
अ०	अरूरुचत्	अरूरुचताम्	अरूरुचन्
	अरूरुचः	अरूरुचतम्	अरूरुचत
	अरूरुचम्	अरूरुचाव	अरूरुचाम
प०	रोचयाञ्चकार	रोचयाञ्चक्रतुः	रोचयाञ्चक्रुः
	रोचयाञ्चकर्थ	रोचयाञ्चक्रथुः	रोचयाञ्चक्र
	रोचयाञ्चकार-चकर	रोचयाञ्चकृव	रोचयाञ्चकृम
	रोचयाम्बभूव ।	रोचयामास	
आ०	रोच्यात्	रोच्यास्ताम्	रोच्यासुः
	रोच्याः	रोच्यास्तम्	रोच्यास्त
	रोच्यासम्	रोच्यास्व	रोच्यास्म
श्व०	रोचयिता	रोचयितारौ	रोचयितारः
	रोचयितासि	रोचयितास्थः	रोचयितास्थ
	रोचयितास्मि	रोचयितास्वः	रोचयितास्मः
भ०	रोचयिष्यति	रोचयिष्यतः	रोचयिष्यन्ति
	रोचयिष्यसि	रोचयिष्यथः	रोचयिष्यथ
	रोचयिष्यामि	रोचयिष्यावः	रोचयिष्यामः
क्रि०	अरोचयिष्यत्	अरोचयिष्यताम्	अरोचयिष्यन्
	अरोचयिष्यः	अरोचयिष्यतम्	अरोचयिष्यत
	अरोचयिष्यम्	अरोचयिष्याव	अरोचयिष्याम

व०	रोचयते	रोचयेते	रोचयन्ते
	रोचयसे	रोचयेथे	रोचयध्वे
	रोचये	रोचयावहे	रोचयामहे
स०	रोचयेत	रोचयेयाताम्	रोचयेरन्
	रोचयेथाः	रोचयेयाथाम्	रोचयेध्वम्
	रोचयेय	रोचयेवहि	रोचयेमहि
प०	रोचयताम्	रोचयेताम्	रोचयन्ताम्
	रोचयस्व	रोचयेथाम्	रोचयध्वम्
	रोचयै	रोचयावहै	रोचयामहै
ह्य०	अरोचयत	अरोचयेताम्	अरोचयन्त
	अरोचयथाः	अरोचयेथाम्	अरोचयध्वम्
	अरोचये	अरोचयावहि	अरोचयामहि
अ०	अरूरुचत	अरूरुचेताम्	अरूरुचन्त
	अरूरुचथाः	अरूरुचेथाम्	अरूरुचध्वम्
	अरूरुचे	अरूरुचावहि	अरूरुचामहि
प०	रोचयाञ्चक्रे	रोचयाञ्चक्राते	रोचयाञ्चक्रिरे
	रोचयाञ्चकृषे	रोचयाञ्चक्राथे	रोचयाञ्चकृढ्वे
	रोचयाञ्चक्रे	रोचयाञ्चकृवहे	रोचयाञ्चकृमहे
	रोचयाम्बभूव ।	रोचयामास	
आ०	रोचयिषीष्ट	रोचयिषीयास्ताम्	रोचयिषीरन्
	रोचयिषीष्ठाः	रोचयिषीयास्थाम्	रोचयिषीढ्वम् ध्वम्
	रोचयिषीय	रोचयिषीवहि	रोचयिषीमहि
श्व०	रोचयिता	रोचयितारौ	रोचयितारः
	रोचयितासे	रोचयितासाथे	रोचयिताध्वे
	रोचयिताहे	रोचयितास्वहे	रोचयितास्महे
भ०	रोचयिष्यते	रोचयिष्येते	रोचयिष्यन्ते
	रोचयिष्यसे	रोचयिष्येथे	रोचयिष्यध्वे
	रोचयिष्ये	रोचयिष्यावहे	रोचयिष्यामहे
क्रि०	अरोचयिष्यत	अरोचयिष्येताम्	अरोचयिष्यन्त
	अरोचयिष्यथाः	अरोचयिष्येथाम्	अरोचयिष्यध्वम्
	अरोचयिष्ये	अरोचयिष्यावहि	अरोचयिष्यामहि

CC-0. Public Domain. Vipin Kumar Collection, Deoband

Digitized by Madhuban Trust

॥ अथ टान्तास्त्रयः ॥

740 घुटि (घुटं) परिवर्तने

व० घोटयति घोटयतः घोटयन्ति
घोटयसि घोटयथः घोटयथ
घोटयामि घोटयावः घोटयामः

स० घोटयेत् घोटयेताम् घोटयेयुः
घोटयेः घोटयेतम् घोटयेत
घोटयेयम् घोटयेव घोटयेम

प० घोटयतु घोटयतात् घोटयताम् घोटयन्तु
घोटय घोटयतात् घोटयतम् घोटयत
घोटयानि घोटयाव घोटयाम

ह्य० अघोटयत् अघोटयताम् अघोटयन्
अघोटयः अघोटयतम् अघोटयत
अघोटयम् अघोटयाव अघोटयाम

अ० अजूघुटत् अजूघुटताम् अजूघुटन्
अजूघुटः अजूघुटतम् अजूघुटत
अजूघुटम् अजूघुटाव अजूघुटाम

प० घोटयाञ्चकार घोटयाञ्चकतुः घोटयाञ्चकुः
घोटयाञ्चकर्थ घोटयाञ्चकथुः घोटयाञ्चक
घोटयाञ्चकार चकर घोटयाञ्चकृव घोटयाञ्चकृम
घोटयाम्बभूव । घोटयामास

आ० घोटयात् घोटयास्ताम् घोटयासुः
घोटयाः घोटयास्तम् घोटयास्त
घोटयासम् घोटयास्व घोटयास्म

श्व० घोटयिता घोटयितारौ घोटयितारः
घोटयितासि घोटयितास्थः घोटयितास्थ
घोटयितास्मि घोटयितास्वः घोटयितास्मः

भ० घोटयिष्यति घोटयिष्यतः घोटयिष्यन्ति
घोटयिष्यसि घोटयिष्यथः घोटयिष्यथ
घोटयिष्यामि घोटयिष्यावः घोटयिष्यावः

क्रि० अघोटयिष्यत् अघोटयिष्यताम् अघोटयिष्यन्
अघोटयिष्यः अघोटयिष्यतम् अघोटयिष्यत
अघोटयिष्यम् अघोटयिष्याव अघोटयिष्याम

व० घोटयते घोटयेते घोटयन्ते
घोटयसे घोटयेथे घोटयध्वे
घोटये घोटयावहे घोटयामहे

स० घोटयेत घोटयेयाताम् घोटयेरन्
घोटयेथाः घोटयेयाथाम् घोटयेध्वम्
घोटयेय घोटयेवहि घोटयेमहि

प० घोटयताम् घोटयेताम् घोटयन्ताम्
घोटयस्व घोटयेथाम् घोटयध्वम्
घोटयै घोटयावहै घोटयामहै

ह्य० अघोटयत अघोटयेताम् अघोटयन्त
अघोटयथाः अघोटयेथाम् अघोटयध्वम्
अघोटये अघोटयावहि अघोटयामहि

अ० अजूघुटत अजूघुटेताम् अजूघुटन्त
अजूघुटथाः अजूघुटेथाम् अजूघुटध्वम्
अजूघुटे अजूघुटावहि अजूघुटामहि

प० घोटयाञ्चक्रे घोटयाञ्चक्राते घोटयाञ्चक्रिरे
घोटयाञ्चकृषे घोटयाञ्चक्राथे घोटयाञ्चकृढ्वे
घोटयाञ्चक्रे घोटयाञ्चकृवहे घोटयाञ्चकृमहे
घोटयाम्बभूव । घोटयामास

आ० घोटयिषीष्ट घोटयिषीयास्ताम् घोटयिषीरन्
घोटयिषीष्ठाः घोटयिषीयास्थाम् घोटयिषीढ्वम्
ध्वम्
घोटयिषीय घोटयिषीवहि घोटयिषीमहि

श्व० घोटयिता घोटयितारौ घोटयितारः
घोटयितासे घोटयितासाथे घोटयिताध्वे
घोटयिताहे घोटयितास्वहे घोटयितास्महे

भ० घोटयिष्यते घोटयिष्येते घोटयिष्यन्ते
घोटयिष्यसे घोटयिष्येथे घोटयिष्यध्वे
घोटयिष्ये घोटयिष्यावहे घोटयिष्यामहे

क्रि० अघोटयिष्यत अघोटयिष्येताम् अघोटयिष्यन्त
अघोटयिष्यथाः अघोटयिष्येथाम् अघोटयिष्यध्वम्
अघोटयिष्ये अघोटयिष्यावहि अघोटयिष्यामहि

CC-0. Public Domain. Vipin Kumar Collection, Deoband

Digitized by Madhuban Trust

740 रुटि (रुट्) प्रतीघाते

व० रोटयति रोटयतः रोटयन्ति
रोटयसि रोटयथः रोटयथ
रोटयामि रोटयावः रोटयामः

स० रोटयेत् रोटयेताम् रोटयेयुः
रोटयेः रोटयेतम् रोटयेत
रोटयेयम् रोटयेव रोटयेम

प० रोटयतु रोटयतात् रोटयताम् रोटयन्तु
रोटय रोटयतात् रोटयतम् रोटयत
रोटयानि रोटयाव रोटयाम

ह्य० अरोटयत् अरोटयताम् अरोटयन्
अरोटयः अरोटयतम् अरोटयत
अरोटयम् अरोटयाव अरोटयाम

अ० अरूरुटत् अरूरुटताम् अरूरुटन्
अरूरुटः अरूरुटतम् अरूरुटत
अरूरुटम् अरूरुटाव अरूरुटाम

प० रोटयाञ्चकार रोटयाञ्चक्रतुः रोटयाञ्चक्रुः
रोटयाञ्चकर्थ रोटयाञ्चक्रथुः रोटयाञ्चक्र
रोटयाञ्चकार चकर रोटयाञ्चकृव रोटयाञ्चकृम

रोटयाम्बभूव । रोटयामास

आ० रोटयात् रोटयास्ताम् रोटयासुः
रोटयाः रोटयास्तम् रोटयास्त
रोटयासम् रोटयास्व रोटयास्म

श्व० रोटयिता रोटयितारौ रोटयितारः
रोटयितासि रोटयितास्थः रोटयितास्थ
रोटयितास्मि रोटयितास्वः रोटयितास्मः

भ० रोटयिष्यति रोटयिष्यतः रोटयिष्यन्ति
रोटयिष्यसि रोटयिष्यथः रोटयिष्यथ
रोटयिष्यामि रोटयिष्यावः रोटयिष्यावः

क्रि० अरोटयिष्यत् अरोटयिष्यताम् अरोटयिष्यन्
अरोटयिष्यः अरोटयिष्यतम् अरोटयिष्यत
अरोटयिष्यम् अरोटयिष्याव अरोटयिष्याम

व० रोटयते रोटयेते रोटयन्ते
रोटयसे रोटयेथे रोटयध्वे
रोटये रोटयावहे रोटयामहे

स० रोटयेत रोटयेयाताम् रोटयेरन्
रोटयेथाः रोटयेयाथाम् रोटयेध्वम्
रोटयेय रोटयेवहि रोटयेमहि

प० रोटयताम् रोटयेताम् रोटयन्ताम्
रोटयस्व रोटयेथाम् रोटयध्वम्
रोटयै रोटयावहै रोटयामहै

ह्य० अरोटयत अरोटयेताम् अरोटयन्त
अरोटयथाः अरोटयेथाम् अरोटयध्वम्
अरोटये अरोटयावहि अरोटयामहि

अ० अरूरुटत अरूरुटेताम् अरूरुटन्त
अरूरुटथाः अरूरुटेथाम् अरूरुटध्वम्
अरूरुटे अरूरुटावहि अरूरुटामहि

प० रोटयाञ्चक्रे रोटयाञ्चक्राते रोटयाञ्चक्रिरे
रोटयाञ्चकृषे रोटयाञ्चक्राथे रोटयाञ्चकृढ्वे
रोटयाञ्चक्रे रोटयाञ्चकृवहे रोटयाञ्चकृमहे

रोटयाम्बभूव । रोटयामास

आ० रोटयिषीष्ट रोटयिषीयास्ताम् रोटयिषीरन्
रोटयिषीष्ठाः रोटयिषीयास्थाम् रोटयिषीढ्वम्
ध्वम्
रोटयिषीय रोटयिषीवहि रोटयिषीमहि

श्व० रोटयिता रोटयितारौ रोटयितारः
रोटयितासे रोटयितासाथे रोटयिताध्वे
रोटयिताहे रोटयितास्वहे रोटयितास्महे

भ० रोटयिष्यते रोटयिष्येते रोटयिष्यन्ते
रोटयिष्यसे रोटयिष्येथे रोटयिष्यध्वे
रोटयिष्ये रोटयिष्यावहे रोटयिष्यामहे

क्रि० अरोटयिष्यत अरोटयिष्येताम् अरोटयिष्यन्त
अरोटयिष्यथाः अरोटयिष्येथाम् अरोटयिष्यध्वम्
अरोटयिष्ये अरोटयिष्यावहि अरोटयिष्यामहि

941 लुटि (लुट्) प्रतीघाते । 190 लुटवद्रूपाणि
942 लुठि (लुठ्) प्रतीघाते । 220 लुठवद्रूपाणि

CC-0. Public Domain. Vipin Kumar Collection, Deoband

Digitized by Madhuban Trust

॥ अथ तान्त ॥

943 श्विताङ् (श्वित्) वर्णे

व०	श्वेतयति	श्वेतयतः	श्वेतयन्ति
	श्वेतयसि	श्वेतयथः	श्वेतयथ
	श्वेतयामि	श्वेतयावः	श्वेतयामः
स०	श्वेतयेत्	श्वेतयेताम्	श्वेतयेयुः
	श्वेतयेः	श्वेतयेतम्	श्वेतयेत
	श्वेतयेयम्	श्वेतयेव	श्वेतयेम
प०	श्वेतयतु श्वेतयतात्	श्वेतयताम्	श्वेतयन्तु
	श्वेतय श्वेतयतात्	श्वेतयतम्	श्वेतयत
	श्वेतयानि	श्वेतयाव	श्वेतयाम
ह्य०	अश्वेतयत्	अश्वेतयताम्	अश्वेतयन्
	अश्वेतयः	अश्वेतयतम्	अश्वेतयत
	अश्वेतयम्	अश्वेतयाव	अश्वेतयाम
अ०	अशिश्वितत्	अशिश्वितताम्	अशिश्वितन्
	अशिश्वितः	अशिश्विततम्	अशिश्वितत
	अशिश्वितम्	अशिश्विताव	अशिश्विताम
प०	श्वेतयाञ्चकार	श्वेतयाञ्चक्रतुः	श्वेतयाञ्चक्रुः
	श्वेतयाञ्चकर्थ	श्वेतयाञ्चक्रथुः	श्वेतयाञ्चक्र
	श्वेतयाञ्चकार-चकर	श्वेतयाञ्चकृव	श्वेतयाञ्चकृम
	श्वेतयाम्बभूव । श्वेतयामास		
आ०	श्वेत्यात्	श्वेत्यास्ताम्	श्वेत्यासुः
	श्वेत्याः	श्वेत्यास्तम्	श्वेत्यास्त
	श्वेत्यासम्	श्वेत्यास्व	श्वेत्यास्म
श्व०	श्वेतयिता	श्वेतयितारौ	श्वेतयितारः
	श्वेतयितासि	श्वेतयितास्थः	श्वेतयितास्थ
	श्वेतयितास्मि	श्वेतयितास्वः	श्वेतयितास्मः
भ०	श्वेतयिष्यति	श्वेतयिष्यतः	श्वेतयिष्यन्ति
	श्वेतयिष्यसि	श्वेतयिष्यथः	श्वेतयिष्यथ
	श्वेतयिष्यामि	श्वेतयिष्यावः	श्वेतयिष्यामः
क्रि०	अश्वेतयिष्यत्	अश्वेतयिष्यताम्	अश्वेतयिष्यन्
	अश्वेतयिष्यः	अश्वेतयिष्यतम्	अश्वेतयिष्यत
	अश्वेतयिष्यम्	अश्वेतयिष्याव	अश्वेतयिष्याम

व०	श्वेतयते	श्वेतयेते	श्वेतयन्ते
	श्वेतयसे	श्वेतयेथे	श्वेतयध्वे
	श्वेतये	श्वेतयावहे	श्वेतयामहे
स०	श्वेतयेत	श्वेतयेयाताम्	श्वेतयेरन्
	श्वेतयेथाः	श्वेतयेयाथाम्	श्वेतयेध्वम्
	श्वेतयेय	श्वेतयेवहि	श्वेतयेमहि
प०	श्वेतयताम्	श्वेतयेताम्	श्वेतयन्ताम्
	श्वेतयस्व	श्वेतयेथाम्	श्वेतयध्वम्
	श्वेतयै	श्वेतयावहै	श्वेतयामहै
ह्य०	अश्वेतयत	अश्वेतयेताम्	अश्वेतयन्त
	अश्वेतयथाः	अश्वेतयेथाम्	अश्वेतयध्वम्
	अश्वेतये	अश्वेतयावहि	अश्वेतयामहि
अ०	अशिश्वितत	अशिश्वितेताम्	अशिश्वितन्त
	अशिश्वितथाः	अशिश्वितेथाम्	अशिश्वितध्वम्
	अशिश्विते	अशिश्वितावहि	अशिश्वितामहि
प०	श्वेतयाञ्चक्रे	श्वेतयाञ्चक्राते	श्वेतयाञ्चक्रिरे
	श्वेतयाञ्चकृषे	श्वेतयाञ्चक्राथे	श्वेतयाञ्चकृढ्वे
	श्वेतयाञ्चक्रे	श्वेतयाञ्चकृवहे	श्वेतयाञ्चकृमहे
	श्वेतयाम्बभूव । श्वेतयामास		
आ०	श्वेतयिषीष्ट	श्वेतयिषीयास्ताम्	श्वेतयिषीरन्
	श्वेतयिषीष्ठाः	श्वेतयिषीयास्थाम्	श्वेतयिषीढ्वम् ध्वम्
	श्वेतयिषीय	श्वेतयिषीवहि	श्वेतयिषीमहि
श्व०	श्वेतयिता	श्वेतयितारौ	श्वेतयितारः
	श्वेतयितासे	श्वेतयितासाथे	श्वेतयिताध्वे
	श्वेतयिताहे	श्वेतयितास्वहे	श्वेतयितास्महे
भ०	श्वेतयिष्यते	श्वेतयिष्येते	श्वेतयिष्यन्ते
	श्वेतयिष्यसे	श्वेतयिष्येथे	श्वेतयिष्यध्वे
	श्वेतयिष्ये	श्वेतयिष्यावहे	श्वेतयिष्यामहे
क्रि०	अश्वेतयिष्यत	अश्वेतयिष्येताम्	अश्वेतयिष्यन्त
	अश्वेतयिष्यथाः	अश्वेतयिष्येथाम्	अश्वेतयिष्यध्वम्
	अश्वेतयिष्ये	अश्वेतयिष्यावहि	अश्वेतयिष्यामहि

CC-0. Public Domain. Vipin Kumar Collection, Deoband

Digitized by Madhuban Trust

॥ अथ दान्तास्त्रयः ॥

944 ञिमिदाङ् (मिद्) स्नेहने ।

व० मेदयति मेदयतः मेदयन्ति
मेदयसि मेदयथः मेदयथ
मेदयामि मेदयावः मेदयामः

स० मेदयेत् मेदयेताम् मेदयेयुः
मेदयेः मेदयेतम् मेदयेत
मेदयेयम् मेदयेव मेदयेम

प० मेदयतु मेदयतात् मेदयताम् मेदयन्तु
मेदय मेदयतात् मेदयतम् मेदयत
मेदयानि मेदयाव मेदयाम

ह्य० अमेदयत् अमेदयताम् अमेदयन्
अमेदयः अमेदयतम् अमेदयत
अमेदयम् अमेदयाव अमेदयाम

अ० अमीमिदत् अमीमिदताम् अमीमिदन्
अमीमिदः अमीमिदतम् अमीमिदत
अमीमिदम् अमीमिदाव अमीमिदाम

प० मेदयाञ्चकार मेदयाञ्चक्रतुः मेदयाञ्चक्रुः
मेदयाञ्चकर्थ मेदयाञ्चक्रथुः मेदयाञ्चक्र
मेदयाञ्चकार-चकर मेदयाञ्चकृव मेदयाञ्चकृम
मेदयाम्बभूव । मेदयामास

आ० मेद्यात् मेद्यास्ताम् मेद्यासुः
मेद्याः मेद्यास्तम् मेद्यास्त
मेद्यासम् मेद्यास्व मेद्यास्म

श्व० मेदयिता मेदयितारौ मेदयितारः
मेदयितासि मेदयितास्थः मेदयितास्थ
मेदयितास्मि मेदयितास्वः मेदयितास्मः

भ० मेदयिष्यति मेदयिष्यतः मेदयिष्यन्ति
मेदयिष्यसि मेदयिष्यथः मेदयिष्यथ
मेदयिष्यामि मेदयिष्यावः मेदयिष्यामः

क्रि० अमेदयिष्यत् अमेदयिष्यताम् अमेदयिष्यन्
अमेदयिष्यः अमेदयिष्यतम् अमेदयिष्यत
अमेदयिष्यम् अमेदयिष्याव अमेदयिष्याम

व० मेदयते मेदयेते मेदयन्ते
मेदयसे मेदयेथे मेदयध्वे
मेदये मेदयावहे मेदयामहे

स० मेदयेत मेदयेयाताम् मेदयेरन्
मेदयेथाः मेदयेयाथाम् मेदयेध्वम्
मेदयेय मेदयेवहि मेदयेमहि

प० मेदयताम् मेदयेताम् मेदयन्ताम्
मेदयस्व मेदयेथाम् मेदयध्वम्
मेदयै मेदयावहै मेदयामहै

ह्य० अमेदयत अमेदयेताम् अमेदयन्त
अमेदयथाः अमेदयेथाम् अमेदयध्वम्
अमेदये अमेदयावहि अमेदयामहि

अ० अमीमिदत अमीमिदेताम् अमीमिदन्त
अमीमिदयाः अमीमिदेथाम् अमीमिदध्वम्
अमीमिदे अमीमिदावहि अमीमिदामहि

प० मेदयाञ्चक्रे मेदयाञ्चक्राते मेदयाञ्चक्रिरे
मेदयाञ्चकृषे मेदयाञ्चक्राते मेदयाञ्चकृढ्वे
मेदयाञ्चक्रे मेदयाञ्चकृवहे मेदयाञ्चकृमहे
मेदयाम्बभूव । मेदयामास

आ० मेदयिषीष्ट मेदयिषीयास्ताम् मेदयिषीरन्
मेदयिषीष्ठाः मेदयिषीयास्थाम् मेदयिषीढ्वम् ध्वम्
मेदयिषीय मेदयिषीवहि मेदयिषीमहि

श्व० मेदयिता मेदयितारौ मेदयितारः
मेदयितासे मेदयितासाथे मेदयिताध्वे
मेदयिताहे मेदयितास्वहे मेदयितास्महे

भ० मेदयिष्यते मेदयिष्येते मेदयिष्यन्ते
मेदयिष्यसे मेदयिष्येथे मेदयिष्यध्वे
मेदयिष्ये मेदयिष्यावहे मेदयिष्यामहे

क्रि० अमेदयिष्यत अमेदयिष्येताम् अमेदयिष्यन्त
अमेदयिष्यथाः अमेदयिष्येथाम् अमेदयिष्यध्वम्
अमेदयिष्ये अमेदयिष्यावहि अमेदयिष्यामहि

945 ञिक्ष्विदाङ् (क्ष्विद्) मोचने च। 300 ञिक्ष्विदावद्रूपाणि

CC-0. Public Domain. Vipin Kumar Collection, Deoband

Digitized by Madhuban Trust

946 ञिष्विदाङ् (स्विद्) मोचने च ।

व०	स्वेदयति	स्वेदयतः	स्वेदयन्ति
	स्वेदयसि	स्वेदयथः	स्वेदयथ
	स्वेदयामि	स्वेदयावः	स्वेदयामः
स०	स्वेदयेत्	स्वेदयेताम्	स्वेदयेयुः
	स्वेदयेः	स्वेदयेतम्	स्वेदयेत
	स्वेदयेयम्	स्वेदयेव	स्वेदयेम
प०	स्वेदयतु स्वेदयतात्	स्वेदयताम्	स्वेदयन्तु
	स्वेदय स्वेदयतात्	स्वेदयतम्	स्वेदयत
	स्वेदयानि	स्वेदयाव	स्वेदयाम
ह्य०	अस्वेदयत्	अस्वेदयताम्	अस्वेदयन्
	अस्वेदयः	अस्वेदयतम्	अस्वेदयत
	अस्वेदयम्	अस्वेदयाव	अस्वेदयाम
अ०	असिष्विदत्	असिष्विदताम्	असिष्विदन्
	असिष्विदः	असिष्विदतम्	असिष्विदत
	असिष्विदम्	असिष्विदाव	असिष्विदाम
प०	स्वेदयाञ्चकार	स्वेदयाञ्चक्रतुः	स्वेदयाञ्चक्रुः
	स्वेदयाञ्चकर्थ	स्वेदयाञ्चक्रथुः	स्वेदयाञ्चक्र
	स्वेदयाञ्चकार-चकर	स्वेदयाञ्चकृव	स्वेदयाञ्चकृम
	स्वेदयाम्बभूव ।	स्वेदयामास	
आ०	स्वेद्यात्	स्वेद्यास्ताम्	स्वेद्यासुः
	स्वेद्याः	स्वेद्यास्तम्	स्वेद्यास्त
	स्वेद्यासम्	स्वेद्यास्व	स्वेद्यास्म
श्व०	स्वेदयिता	स्वेदयितारौ	स्वेदयितारः
	स्वेदयितासि	स्वेदयितास्थः	स्वेदयितास्थ
	स्वेदयितास्मि	स्वेदयितास्वः	स्वेदयितास्मः
भ०	स्वेदयिष्यति	स्वेदयिष्यतः	स्वेदयिष्यन्ति
	स्वेदयिष्यसि	स्वेदयिष्यथः	स्वेदयिष्यथ
	स्वेदयिष्यामि	स्वेदयिष्यावः	स्वेदयिष्यामः
क्रि०	अस्वेदयिष्यत्	अस्वेदयिष्यताम्	अस्वेदयिष्यन्
	अस्वेदयिष्यः	अस्वेदयिष्यतम्	अस्वेदयिष्यत
	अस्वेदयिष्यम्	अस्वेदयिष्याव	अस्वेदयिष्याम

व०	स्वेदयते	स्वेदयेते	स्वेदयन्ते
	स्वेदयसे	स्वेदयेथे	स्वेदयध्वे
	स्वेदये	स्वेदयावहे	स्वेदयामहे
स०	स्वेदयेत	स्वेदयेयाताम्	स्वेदयेरन्
	स्वेदयेथाः	स्वेदयेयाथाम्	स्वेदयेध्वम्
	स्वेदयेय	स्वेदयेवहि	स्वेदयेमहि
प०	स्वेदयताम्	स्वेदयेताम्	स्वेदयन्ताम्
	स्वेदयस्व	स्वेदयेथाम्	स्वेदयध्वम्
	स्वेदयै	स्वेदयावहै	स्वेदयामहै
ह्य०	अस्वेदयत	अस्वेदयेताम्	अस्वेदयन्त
	अस्वेदयथाः	अस्वेदयेथाम्	अस्वेदयध्वम्
	अस्वेदये	अस्वेदयावहि	अस्वेदयामहि
अ०	असिष्विदत	असिष्विदेताम्	असिष्विदन्त
	असिष्विदथाः	असिष्विदेथाम्	असिष्विदध्वम्
	असिष्विदे	असिष्विदावहि	असिष्विदामहि
प०	स्वेदयाञ्चक्रे	स्वेदयाञ्चक्राते	स्वेदयाञ्चक्रिरे
	स्वेदयाञ्चकृषे	स्वेदयाञ्चक्राथे	स्वेदयाञ्चकृढ्वे
	स्वेदयाञ्चक्रे	स्वेदयाञ्चकृवहे	स्वेदयाञ्चकृमहे
	स्वेदयाम्बभूव	स्वेदयामास	
आ०	स्वेदयिषीष्ट	स्वेदयिषीयास्ताम्	स्वेदयिषीरन्
	स्वेदयिषीष्ठाः	स्वेदयिषीयास्थाम्	स्वेदयिषीढ्वम् ध्वम्
	स्वेदयिषीय	स्वेदयिषीवहि	स्वेदयिषीमहि
श्व०	स्वेदयिता	स्वेदयितारौ	स्वेदयितारः
	स्वेदयितासे	स्वेदयितासाथे	स्वेदयिताध्वे
	स्वेदयिताहे	स्वेदयितास्वहे	स्वेदयितास्महे
भ०	स्वेदयिष्यते	स्वेदयिष्येते	स्वेदयिष्यन्ते
	स्वेदयिष्यसे	स्वेदयिष्येथे	स्वेदयिष्यध्वे
	स्वेदयिष्ये	स्वेदयिष्यावहे	स्वेदयिष्यामहे
क्रि०	अस्वेदयिष्यत	अस्वेदयिष्येताम्	अस्वेदयिष्यन्त
	अस्वेदयिष्यथाः	अस्वेदयिष्येथाम्	अस्वेदयिष्यध्वम्
	अस्वेदयिष्ये	अस्वेदयिष्यावहि	अस्वेदयिष्यामहि

CC-0. Public Domain. Vipin Kumar Collection, Deoband

Digitized by Madhuban Trust

॥ अथ भान्ताः पञ्च ॥

947 शुभि (शुभ्) दीप्तौ ।

व०	शोभयति	शोभयतः	शोभयन्ति
	शोभयसि	शोभयथः	शोभयथ
	शोभयामि	शोभयावः	शोभयामः
स०	शोभयेत्	शोभयेताम्	शोभयेयुः
	शोभयेः	शोभयेतम्	शोभयेत
	शोभयेयम्	शोभयेव	शोभयेम
प०	शोभयतु शोभयतात्	शोभयताम्	शोभयन्तु
	शोभय शोभयतात्	शोभयतम्	शोभयत
	शोभयानि	शोभयाव	शोभयाम
ह्य०	अशोभयत्	अशोभयताम्	अशोभयन्
	अशोभयः	अशोभयतम्	अशोभयत
	अशोभयम्	अशोभयाव	अशोभयाम
अ०	अशूशुभत्	अशूशुभताम्	अशूशुभन्
	अशूशुभः	अशूशुभतम्	अशूशुभत
	अशूशुभम्	अशूशुभाव	अशूशुभाम
प०	शोभयाञ्चकार	शोभयाञ्चक्रतुः	शोभयाञ्चक्रुः
	शोभयाञ्चकर्थ	शोभयाञ्चक्रथुः	शोभयाञ्चक्र
	शोभयाञ्चकार-चकर	शोभयाञ्चकृव	शोभयाञ्चकृम

शोभयाम्बभूव । शोभयामास

आ०	शोभ्यात्	शोभ्यास्ताम्	शोभ्यासुः
	शोभ्याः	शोभ्यास्तम्	शोभ्यास्त
	शोभ्यासम्	शोभ्यास्व	शोभ्यास्म
श्व०	शोभयिता	शोभयितारौ	शोभयितारः
	शोभयितासि	शोभयितास्थः	शोभयितास्थ
	शोभयितास्मि	शोभयितास्वः	शोभयितास्मः
भ०	शोभयिष्यति	शोभयिष्यतः	शोभयिष्यन्ति
	शोभयिष्यसि	शोभयिष्यथः	शोभयिष्यथ
	शोभयिष्यामि	शोभयिष्यावः	शोभयिष्यामः
क्रि०	अशोभयिष्यत्	अशोभयिष्यताम्	अशोभयिष्यन्
	अशोभयिष्यः	अशोभयिष्यतम्	अशोभयिष्यत
	अशोभयिष्यम्	अशोभयिष्याव	अशोभयिष्याम

व०	शोभयते	शोभयेते	शोभयन्ते
	शोभयसे	शोभयेथे	शोभयध्वे
	शोभये	शोभयावहे	शोभयामहे
स०	शोभयेत	शोभयेयाताम्	शोभयेरन्
	शोभयेथाः	शोभयेयाथाम्	शोभयेध्वम्
	शोभयेय	शोभयेवहि	शोभयेमहि
प०	शोभयताम्	शोभयेताम्	शोभयन्ताम्
	शोभयस्व	शोभयेथाम्	शोभयध्वम्
	शोभयै	शोभयावहै	शोभयामहै
ह्य०	अशोभयत	अशोभयेताम्	अशोभयन्त
	अशोभयथाः	अशोभयेथाम्	अशोभयध्वम्
	अशोभये	अशोभयावहि	अशोभयामहि
अ०	अशूशुभत	अशूशुभेताम्	अशूशुभन्त
	अशूशुभथाः	अशूशुभेथाम्	अशूशुभध्वम्
	अशूशुभे	अशूशुभावहि	अशूशुभामहि
प०	शोभयाञ्चक्रे	शोभयाञ्चक्राते	शोभयाञ्चक्रिरे
	शोभयाञ्चकृषे	शोभयाञ्चक्राथे	शोभयाञ्चकृढ्वे
	शोभयाञ्चक्रे	शोभयाञ्चकृवहे	शोभयाञ्चकृमहे

शोभयाम्बभूव । शोभयामास

आ०	शोभयिषीष्ट	शोभयिषीयास्ताम्	शोभयिषीरन्
	शोभयिषीष्ठाः	शोभयिषीयास्थाम्	शोभयिषीढ्वम् ध्वम्
	शोभयिषीय	शोभयिषीवहि	शोभयिषीमहि
श्व०	शोभयिता	शोभयितारौ	शोभयितारः
	शोभयितासे	शोभयितासाथे	शोभयिताध्वे
	शोभयिताहे	शोभयितास्वहे	शोभयितास्महे
भ०	शोभयिष्यते	शोभयिष्येते	शोभयिष्यन्ते
	शोभयिष्यसे	शोभयिष्येथे	शोभयिष्यध्वे
	शोभयिष्ये	शोभयिष्यावहे	शोभयिष्यामहे
क्रि०	अशोभयिष्यत	अशोभयिष्येताम्	अशोभयिष्यन्त
	अशोभयिष्यथाः	अशोभयिष्येथाम्	अशोभयिष्यध्वम्
	अशोभयिष्ये	अशोभयिष्यावहि	अशोभयिष्यामहि

CC-0. Public Domain. Vipin Kumar Collection, Deoband

Digitized by Madhuban Trust

948 क्षुभि (क्षुभ्) सञ्चलने ।

व० क्षोभयति क्षोभयतः क्षोभयन्ति
क्षोभयसि क्षोभयथः क्षोभयथ
क्षोभयामि क्षोभयावः क्षोभयामः

स० क्षोभयेत् क्षोभयेताम् क्षोभयेयुः
क्षोभयेः क्षोभयेतम् क्षोभयेत
क्षोभयेयम् क्षोभयेव क्षोभयेम

प० क्षोभयतु क्षोभयतात् क्षोभयताम् क्षोभयन्तु
क्षोभय क्षोभयतात् क्षोभयतम् क्षोभयत
क्षोभयाणि क्षोभयाव क्षोभयाम

ह्य० अक्षोभयत् अक्षोभयताम् अक्षोभयन्
अक्षोभयः अक्षोभयतम् अक्षोभयत
अक्षोभयम् अक्षोभयाव अक्षोभयाम

अ० अचुक्षुभत् अचुक्षुभताम् अचुक्षुभन्
अचुक्षुभः अचुक्षुभतम् अचुक्षुभत
अचुक्षुभम् अचुक्षुभाव अचुक्षुभाम

प० क्षोभयाञ्चकार क्षोभयाञ्चक्रतुः क्षोभयाञ्चक्रुः
क्षोभयाञ्चकर्थ क्षोभयाञ्चक्रथुः क्षोभयाञ्चक्र
क्षोभयाञ्चकार-चकर क्षोभयाञ्चकृव क्षोभयाञ्चकृम
क्षोभयाम्बभूव । क्षोभयामास

आ० क्षोभ्यात् क्षोभ्यास्ताम् क्षोभ्यासुः
क्षोभ्याः क्षोभ्यास्तम् क्षोभ्यास्त
क्षोभ्यासम् क्षोभ्यास्व क्षोभ्यास्म

श्व० क्षोभयिता क्षोभयितारौ क्षोभयितारः
क्षोभयितासि क्षोभयितास्थः क्षोभयितास्थ
क्षोभयितास्मि क्षोभयितास्वः क्षोभयितास्मः

भ० क्षोभयिष्यति क्षोभयिष्यतः क्षोभयिष्यन्ति
क्षोभयिष्यसि क्षोभयिष्यथः क्षोभयिष्यथ
क्षोभयिष्यामि क्षोभयिष्यावः क्षोभयिष्यामः

क्रि० अक्षोभयिष्यत् अक्षोभयिष्यताम् अक्षोभयिष्यन्
अक्षोभयिष्यः अक्षोभयिष्यतम् अक्षोभयिष्यत
अक्षोभयिष्यम् अक्षोभयिष्याव अक्षोभयिष्याम

व० क्षोभयते क्षोभयेते क्षोभयन्ते
क्षोभयसे क्षोभयेथे क्षोभयध्वे
क्षोभये क्षोभयावहे क्षोभयामहे

स० क्षोभयेत क्षोभयेयाताम् क्षोभयेरन्
क्षोभयेथाः क्षोभयेयाथाम् क्षोभयेध्वम्
क्षोभयेय क्षोभयेवहि क्षोभयेमहि

प० क्षोभयताम् क्षोभयेताम् क्षोभयन्ताम्
क्षोभयस्व क्षोभयेथाम् क्षोभयध्वम्
क्षोभयै क्षोभयावहै क्षोभयामहै

ह्य० अक्षोभयत अक्षोभयेताम् अक्षोभयन्त
अक्षोभयथाः अक्षोभयेथाम् अक्षोभयध्वम्
अक्षोभये अक्षोभयावहि अक्षोभयामहि

अ० अचुक्षुभत अचुक्षुभेताम् अचुक्षुभन्त
अचुक्षुभथाः अचुक्षुभेथाम् अचुक्षुभध्वम्
अचुक्षुभे अचुक्षुभावहि अचुक्षुभामहि

प० क्षोभयाञ्चक्रे क्षोभयाञ्चक्राते क्षोभयाञ्चक्रिरे
क्षोभयाञ्चकृषे क्षोभयाञ्चक्राथे क्षोभयाञ्चकृढ्वे
क्षोभयाञ्चक्रे क्षोभयाञ्चकृवहे क्षोभयाञ्चकृमहे
क्षोभयाम्बभूव । क्षोभयामास

आ० क्षोभयिषीष्ट क्षोभयिषीयास्ताम् क्षोभयिषीरन्
क्षोभयिषीष्ठाः क्षोभयिषीयास्थाम् क्षोभयिषीढ्वम्
ध्वम्
क्षोभयिषीय क्षोभयिषीवहि क्षोभयिषीमहि

श्व० क्षोभयिता क्षोभयितारौ क्षोभयितारः
क्षोभयितासे क्षोभयितासाथे क्षोभयिताध्वे
क्षोभयिताहे क्षोभयितास्वहे क्षोभयितास्महे

भ० क्षोभयिष्यते क्षोभयिष्येते क्षोभयिष्यन्ते
क्षोभयिष्यसे क्षोभयिष्येथे क्षोभयिष्यध्वे
क्षोभयिष्ये क्षोभयिष्यावहे क्षोभयिष्यामहे

क्रि० अक्षोभयिष्यत अक्षोभयिष्येताम् अक्षोभयिष्यन्त
अक्षोभयिष्यथाः अक्षोभयिष्येथाम् अक्षोभयिष्यध्वम्
अक्षोभयिष्ये अक्षोभयिष्यावहि अक्षोभयिष्यामहि

CC-0. Public Domain. Vipin Kumar Collection, Deoband

Digitized by Madhuban Trust

949 णभि (नभ्) हिंसायाम्

व०	नाभयति	नाभयतः	नाभयन्ति
	नाभयसि	नाभयथः	नाभयथ
	नाभयामि	नाभयावः	नाभयामः
स०	नाभयेत्	नाभयेताम्	नाभयेयुः
	नाभयेः	नाभयेतम्	नाभयेत
	नाभयेयम्	नाभयेव	नाभयेम
प०	नाभयतु नाभयतात्	नाभयताम्	नाभयन्तु
	नाभय नाभयतात्	नाभयतम्	नाभयत
	नाभयानि	नाभयाव	नाभयाम
ह्य०	अनाभयत्	अनाभयताम्	अनाभयन्
	अनाभयः	अनाभयतम्	अनाभयत
	अनाभयम्	अनाभयाव	अनाभयाम
अ०	अनीनभत्	अनीनभताम्	अनीनभन्
	अनीनभः	अनीनभतम्	अनीनभत
	अनीनभम्	अनीनभाव	अनीनभाम
प०	नाभयाञ्चकार	नाभयाञ्चक्रतुः	नाभयाञ्चक्रुः
	नाभयाञ्चकर्थ	नाभयाञ्चक्रथुः	नाभयाञ्चक्र
	नाभयाञ्चकार-चकर	नाभयाञ्चकृव	नाभयाञ्चकृम
	नाभयाम्बभूव । नाभयामास		
आ०	नाभ्यात्	नाभ्यास्ताम्	नाभ्यासुः
	नाभ्याः	नाभ्यास्तम्	नाभ्यास्त
	नाभ्यासम्	नाभ्यास्व	नाभ्यास्म
श्व०	नाभयिता	नाभयितारौ	नाभयितारः
	नाभयितासि	नाभयितास्थः	नाभयितास्थ
	नाभयितास्मि	नाभयितास्वः	नाभयितास्मः
भ०	नाभयिष्यति	नाभयिष्यतः	नाभयिष्यन्ति
	नाभयिष्यसि	नाभयिष्यथः	नाभयिष्यथ
	नाभयिष्यामि	नाभयिष्यावः	नाभयिष्यामः
क्रि०	अनाभयिष्यत्	अनाभयिष्यताम्	अनाभयिष्यन्
	अनाभयिष्यः	अनाभयिष्यतम्	अनाभयिष्यत
	अनाभयिष्यम्	अनाभयिष्याव	अनाभयिष्याम

व०	नाभयते	नाभयेते	नाभयन्ते
	नाभयसे	नाभयेथे	नाभयध्वे
	नाभये	नाभयावहे	नाभयामहे
स०	नाभयेत	नाभयेयाताम्	नाभयेरन्
	नाभयेथाः	नाभयेयाथाम्	नाभयेध्वम्
	नाभयेय	नाभयेवहि	नाभयेमहि
प०	नाभयताम्	नाभयेताम्	नाभयन्ताम्
	नाभयस्व	नाभयेथाम्	नाभयध्वम्
	नाभयै	नाभयावहै	नाभयामहै
ह्य०	अनाभयत	अनाभयेताम्	अनाभयन्त
	अनाभयथाः	अनाभयेथाम्	अनाभयध्वम्
	अनाभये	अनाभयावहि	अनाभयामहि
अ०	अनीनभत	अनीनभेताम्	अनीनभन्त
	अनीनभथाः	अनीनभेथाम्	अनीनभध्वम्
	अनीनभे	अनीनभावहि	अनीनभामहि
प०	नाभयाञ्चक्रे	नाभयाञ्चक्राते	नाभयाञ्चक्रिरे
	नाभयाञ्चकृषे	नाभयाञ्चक्राथे	नाभयाञ्चकृढ्वे
	नाभयाञ्चक्रे	नाभयाञ्चकृवहे	नाभयाञ्चकृमहे
	नाभयाम्बभूव । नाभयामास		
आ०	नाभयिषीष्ट	नाभयिषीयास्ताम्	नाभयिषीरन्
	नाभयिषीष्ठाः	नाभयिषीयास्थाम्	नाभयिषीढ्वम्-ध्वम्
	नाभयिषीय	नाभयिषीवहि	नाभयिषीमहि
श्व०	नाभयिता	नाभयितारौ	नाभयितारः
	नाभयितासे	नाभयितासाथे	नाभयिताध्वे
	नाभयिताहे	नाभयितास्वहे	नाभयितास्महे
भ०	नाभयिष्यते	नाभयिष्येते	नाभयिष्यन्ते
	नाभयिष्यसे	नाभयिष्येथे	नाभयिष्यध्वे
	नाभयिष्ये	नाभयिष्यावहे	नाभयिष्यामहे
क्रि०	अनाभयिष्यत	अनाभयिष्येताम्	अनाभयिष्यन्त
	अनाभयिष्यथाः	अनाभयिष्येथाम्	अनाभयिष्यध्वम्
	अनाभयिष्ये	अनाभयिष्यावहि	अनाभयिष्यामहि

CC-0. Public Domain. Vipin Kumar Collection, Deoband

Digitized by Madhuban Trust

950 तुभि (तुभ्) हिंसायाम् ।

व० तोभयति तोभयतः तोभयन्ति
तोभयसि तोभयथः तोभयथ
तोभयामि तोभयावः तोभयामः

स० तोभयेत् तोभयेताम् तोभयेयुः
तोभयेः तोभयेतम् तोभयेत
तोभयेयम् तोभयेव तोभयेम

प० तोभयतु तोभयतात् तोभयताम् तोभयन्तु
तोभय तोभयतात् तोभयतम् तोभयत
तोभयानि तोभयाव तोभयाम

ह्य० अतोभयत् अतोभयताम् अतोभयन्
अतोभयः अतोभयतम् अतोभयत
अतोभयम् अतोभयाव अतोभयाम

अ० अतूतुभत् अतूतुभताम् अतूतुभन्
अतूतुभः अतूतुभतम् अतूतुभत
अतूतुभम् अतूतुभाव अतूतुभाम

प० तोभयाञ्चकार तोभयाञ्चक्रतुः तोभयाञ्चक्रुः
तोभयाञ्चकर्थ तोभयाञ्चक्रथुः तोभयाञ्चक्र
तोभयाञ्चकार-चकर तोभयाञ्चकृव तोभयाञ्चकृम

तोभयाम्बभूव । तोभयामास

आ० तोभ्यात् तोभ्यास्ताम् तोभ्यासुः
तोभ्याः तोभ्यास्तम् तोभ्यास्त
तोभ्यासम् तोभ्यास्व तोभ्यास्म

श्व० तोभयिता तोभयितारौ तोभयितारः
तोभयितासि तोभयितास्थः तोभयितास्थ
तोभयितास्मि तोभयितास्वः तोभयितास्मः

भ० तोभयिष्यति तोभयिष्यतः तोभयिष्यन्ति
तोभयिष्यसि तोभयिष्यथः तोभयिष्यथ
तोभयिष्यामि तोभयिष्यावः तोभयिष्यामः

क्रि० अतोभयिष्यत् अतोभयिष्यताम् अतोभयिष्यन्
अतोभयिष्यः अतोभयिष्यतम् अतोभयिष्यत
अतोभयिष्यम् अतोभयिष्याव अतोभयिष्याम

व० तोभयते तोभयेते तोभयन्ते
तोभयसे तोभयेथे तोभयध्वे
तोभये तोभयावहे तोभयामहे

स० तोभयेत तोभयेयाताम् तोभयेरन्
तोभयेथाः तोभयेयाथाम् तोभयेध्वम्
तोभयेय तोभयेवहि तोभयेमहि

प० तोभयताम् तोभयेताम् तोभयन्ताम्
तोभयस्व तोभयेथाम् तोभयध्वम्
तोभयै तोभयावहै तोभयामहै

ह्य० अतोभयत अतोभयेताम् अतोभयन्त
अतोभयथाः अतोभयेथाम् अतोभयध्वम्
अतोभये अतोभयावहि अतोभयामहि

अ० अतूतुभत अतूतुभेताम् अतूतुभन्त
अतूतुभथाः अतूतुभेथाम् अतूतुभध्वम्
अतूतुभे अतूतुभावहि अतूतुभामहि

प० तोभयाञ्चक्रे तोभयाञ्चक्राते तोभयाञ्चक्रिरे
तोभयाञ्चकृषे तोभयाञ्चक्राथे तोभयाञ्चकृढ्वे
तोभयाञ्चक्रे तोभयाञ्चकृवहे तोभयाञ्चकृमहे

तोभयाम्बभूव । तोभयामास

आ० तोभयिषीष्ट तोभयिषीयास्ताम् तोभयिषीरन्
तोभयिषीष्ठाः तोभयिषीयास्थाम् तोभयिषीढ्वम्
ध्वम्
तोभयिषीय तोभयिषीवहि तोभयिषीमहि

श्व० तोभयिता तोभयितारौ तोभयितारः
तोभयितासे तोभयितासाथे तोभयिताध्वे
तोभयिताहे तोभयितास्वहे तोभयितास्महे

भ० तोभयिष्यते तोभयिष्येते तोभयिष्यन्ते
तोभयिष्यसे तोभयिष्येथे तोभयिष्यध्वे
तोभयिष्ये तोभयिष्यावहे तोभयिष्यामहे

क्रि० अतोभयिष्यत अतोभयिष्येताम् अतोभयिष्यन्त
अतोभयिष्यथाः अतोभयिष्येथाम् अतोभयिष्यध्वम्
अतोभयिष्ये अतोभयिष्यावहि अतोभयिष्यामहि

CC-0. Public Domain. Vipin Kumar Collection, Deoband

Digitized by Madhuban Trust

951 स्रम्भूङ् (स्रम्भू) विश्वासे ।

व०	स्रम्भयति	स्रम्भयतः	स्रम्भयन्ति
	स्रम्भयसि	स्रम्भयथः	स्रम्भयथ
	स्रम्भयामि	स्रम्भयावः	स्रम्भयामः
स०	स्रम्भयेत्	स्रम्भयेताम्	स्रम्भयेयुः
	स्रम्भयेः	स्रम्भयेतम्	स्रम्भयेत
	स्रम्भयेयम्	स्रम्भयेव	स्रम्भयेम
प०	स्रम्भयतु स्रम्भयतात्	स्रम्भयताम्	स्रम्भयन्तु
	स्रम्भय स्रम्भयतात्	स्रम्भयतम्	स्रम्भयत
	स्रम्भयाणि	स्रम्भयाव	स्रम्भयाम
ह्य०	अस्रम्भयत्	अस्रम्भयताम्	अस्रम्भयन्
	अस्रम्भयः	अस्रम्भयतम्	अस्रम्भयत
	अस्रम्भयम्	अस्रम्भयाव	अस्रम्भयाम
अ०	असस्रम्भत्	असस्रम्भताम्	असस्रम्भन्
	असस्रम्भः	असस्रम्भतम्	असस्रम्भत
	असस्रम्भम्	असस्रम्भाव	असस्रम्भाम
प०	स्रम्भयाञ्चकार	स्रम्भयाञ्चक्रतुः	स्रम्भयाञ्चक्रुः
	स्रम्भयाञ्चकर्थ	स्रम्भयाञ्चक्रथुः	स्रम्भयाञ्चक्र
	स्रम्भयाञ्चकार-चकर	स्रम्भयाञ्चकृव	स्रम्भयाञ्चकृम
	स्रम्भयाम्बभूव ।	स्रम्भयामास	
आ०	स्रम्भ्यात्	स्रम्भ्यास्ताम्	स्रम्भ्यासुः
	स्रम्भ्याः	स्रम्भ्यास्तम्	स्रम्भ्यास्त
	स्रम्भ्यासम्	स्रम्भ्यास्व	स्रम्भ्यास्म
श्व०	स्रम्भयिता	स्रम्भयितारौ	स्रम्भयितारः
	स्रम्भयितासि	स्रम्भयितास्थः	स्रम्भयितास्थ
	स्रम्भयितास्मि	सम्भयितास्वः	स्रम्भयितास्मः
भ०	स्रम्भयिष्यति	स्रम्भयिष्यतः	स्रम्भयिष्यन्ति
	स्रम्भयिष्यसि	स्रम्भयिष्यथः	स्रम्भयिष्यथ
	स्रम्भयिष्यामि	स्रम्भयिष्यावः	स्रम्भयिष्यामः
क्रि०	अस्रम्भयिष्यत्	अस्रम्भयिष्यताम्	अस्रम्भयिष्यन्
	अस्रम्भयिष्यः	अस्रम्भयिष्यतम्	अस्रम्भयिष्यत
	अस्रम्भयिष्यम्	अस्रम्भयिष्याव	अस्रम्भयिष्याम

व०	स्रम्भयते	स्रम्भयेते	स्रम्भयन्ते
	स्रम्भयसे	स्रम्भयेथे	स्रम्भयध्वे
	स्रम्भये	स्रम्भयावहे	स्रम्भयामहे
स०	स्रम्भयेत	स्रम्भयेयाताम्	स्रम्भयेरन्
	स्रम्भयेथाः	स्रम्भयेयाथाम्	स्रम्भयेध्वम्
	स्रम्भयेय	स्रम्भयेवहि	स्रम्भयेमहि
प०	स्रम्भयताम्	स्रम्भयेताम्	स्रम्भयन्ताम्
	स्रम्भयस्व	स्रम्भयेथाम्	स्रम्भयध्वम्
	स्रम्भयै	स्रम्भयावहै	स्रम्भयामहै
ह्य०	अस्रम्भयत	अस्रम्भयेताम्	अस्रम्भयन्त
	अस्रम्भयथाः	अस्रम्भयेथाम्	अस्रम्भयध्वम्
	अस्रम्भये	अस्रम्भयावहि	अस्रम्भयामहि
अ०	असस्रम्भत	असस्रम्भेताम्	असस्रम्भन्त
	असस्रम्भथाः	असस्रम्भेथाम्	असस्रम्भध्वम्
	असस्रम्भे	असस्रम्भावहि	असस्रम्भामहि
प०	स्रम्भयाञ्चक्रे	स्रम्भयाञ्चक्राते	स्रम्भयाञ्चक्रिरे
	स्रम्भयाञ्चकृषे	स्रम्भयाञ्चक्राथे	स्रम्भयाञ्चकृढ्वे
	स्रम्भयाञ्चक्रे	स्रम्भयाञ्चकृवहे	स्रम्भयाञ्चकृमहे
	स्रम्भयाम्बभूव ।	स्रम्भयामास	
आ०	स्रम्भयिषीष्ट	स्रम्भयिषीयास्ताम्	स्रम्भयिषीरन्
	स्रम्भयिषीष्ठाः	स्रम्भयिषीयास्थाम्	स्रम्भयिषीढ्वम् -ध्वम्
	स्रम्भयिषीय	स्रम्भयिषीवहि	स्रम्भयिषीमहि
श्व०	स्रम्भयिता	स्रम्भयितारौ	स्रम्भयितारः
	स्रम्भयितासे	स्रम्भयितासाथे	स्रम्भयिताध्वे
	स्रम्भयिताहे	स्रम्भयितास्वहे	स्रम्भयितास्महे
भ०	स्रम्भयिष्यते	स्रम्भयिष्येते	स्रम्भयिष्यन्ते
	स्रम्भयिष्यसे	स्रम्भयिष्येथे	स्रम्भयिष्यध्वे
	स्रम्भयिष्ये	स्रम्भयिष्यावहे	स्रम्भयिष्यामहे
क्रि०	अस्रम्भयिष्यत	अस्रम्भयिष्येताम्	अस्रम्भयिष्यन्त
	अस्रम्भयिष्यथाः	अस्रम्भयिष्येथाम्	अस्रम्भयिष्यध्वम्
	अस्रम्भयिष्ये	अस्रम्भयिष्यावहि	अस्रम्भयिष्यामहि

CC-0. Public Domain. Vipin Kumar Collection, Deoband

Digitized by Madhuban Trust

॥ अथ शान्तः ॥

952 भ्रंशूङ् (भ्रंश्) अवस्रंसने

व०	भ्रंशयति	भ्रंशयतः	भ्रंशयन्ति
	भ्रंशयसि	भ्रंशयथः	भ्रंशयथ
	भ्रंशयामि	भ्रंशयावः	भ्रंशयामः
स०	भ्रंशयेत्	भ्रंशयेताम्	भ्रंशयेयुः
	भ्रंशयेः	भ्रंशयेतम्	भ्रंशयेत
	भ्रंशयेयम्	भ्रंशयेव	भ्रंशयेम
प०	भ्रंशयतु भ्रंशयतात्	भ्रंशयताम्	भ्रंशयन्तु
	भ्रंशय भ्रंशयतात्	भ्रंशयतम्	भ्रंशयत
	भ्रंशयानि	भ्रंशयाव	भ्रंशयाम
ह्य०	अभ्रंशयत्	अभ्रंशयताम्	अभ्रंशयन्
	अभ्रंशयः	अभ्रंशयतम्	अभ्रंशयत
	अभ्रंशयम्	अभ्रंशयाव	अभ्रंशयाम
अ०	अबभ्रंशत्	अबभ्रंशताम्	अबभ्रंशन्
	अबभ्रंशः	अबभ्रंशतम्	अबभ्रंशत
	अदभ्रंशम्	अबभ्रंशाव	अबभ्रंशाम
प०	भ्रंशयाञ्चकार	भ्रंशयाञ्चक्रतुः	भ्रंशयाञ्चक्रुः
	भ्रंशयाञ्चकर्थ	भ्रंशयाञ्चक्रथुः	भ्रंशयाञ्चक्र
	भ्रंशयाञ्चकार चकर	भ्रंशयाञ्चकृव	भ्रंशयाञ्चकृम
	भ्रंशयाम्बभुव ।	भ्रंशयामास	
आ०	भ्रंश्यात्	भ्रंश्यास्ताम्	भ्रंश्यासुः
	भ्रंश्याः	भ्रंश्यास्तम्	भ्रंश्यास्त
	भ्रंश्यासम्	भ्रंश्यास्व	भ्रंश्यास्म
श्व०	भ्रंशयिता	भ्रंशयितारौ	भ्रंशयितारः
	भ्रंशयितासि	भ्रंशयितास्थः	भ्रंशयितास्थ
	भ्रंशयितास्मि	भ्रंशयितास्वः	भ्रंशयितास्मः
भ०	भ्रंशयिष्यति	भ्रंशयिष्यतः	भ्रंशयिष्यन्ति
	भ्रंशयिष्यसि	भ्रंशयिष्यथः	भ्रंशयिष्यथ
	भ्रंशयिष्यामि	भ्रंशयिष्यावः	भ्रंशयिष्यामः
क्रि०	अभ्रंशयिष्यत्	अभ्रंशयिष्यताम्	अभ्रंशयिष्यन्
	अभ्रंशयिष्यः	अभ्रंशयिष्यतम्	अभ्रंशयिष्यत
	अभ्रंशयिष्यम्	अभ्रंशयिष्याव	अभ्रंशयिष्याम

व०	भ्रंशयते	भ्रंशयेते	भ्रंशयन्ते
	भ्रंशयसे	भ्रंशयेथे	भ्रंशयध्वे
	भ्रंशये	भ्रंशयावहे	भ्रंशयामहे
स०	भ्रंशयेत	भ्रंशयेयाताम्	भ्रंशयेरन्
	भ्रंशयेथाः	भ्रंशयेयाथाम्	भ्रंशयेध्वम्
	भ्रंशयेय	भ्रंशयेवहि	भ्रंशयेमहि
प०	भ्रंशयताम्	भ्रंशयेताम्	भ्रंशयन्ताम्
	भ्रंशयस्व	भ्रंशयेथाम्	भ्रंशयध्वम्
	भ्रंशयै	भ्रंशयावहै	भ्रंशयामहै
ह्य०	अभ्रंशयत	अभ्रंशयेताम्	अभ्रंशयन्त
	अभ्रंशयथाः	अभ्रंशयेथाम्	अभ्रंशयध्वम्
	अभ्रंशये	अभ्रंशयावहि	अभ्रंशयामहि
अ०	अबभ्रंशत	अबभ्रंशेताम्	अबभ्रंशन्त
	अबभ्रंशथाः	अबभ्रंशेथाम्	अबभ्रंशध्वम्
	अबभ्रंशे	अबभ्रंशावहि	अबभ्रंशामहि
प०	भ्रंशयाञ्चक्रे	भ्रंशयाञ्चक्राते	भ्रंशयाञ्चक्रिरे
	भ्रंशयाञ्चकृषे	भ्रंशयाञ्चक्राथे	भ्रंशयाञ्चकृढ्वे
	भ्रंशयाञ्चक्रे	भ्रंशयाञ्चकृवहे	भ्रंशयाञ्चकृमहे
	भ्रंशयाम्बभूव ।	भ्रंशयामास	
आ०	भ्रंशयिषीष्ट	भ्रंशयिषीयास्ताम्	भ्रंशयिषीरन्
	भ्रंशयिषीष्ठाः	भ्रंशयिषीयास्ताम्	भ्रंशयिषीढ्वम् ध्वम्
	भ्रंशयिषीय	भ्रंशयिषीवहि	भ्रंशयिषीमहि
श्व०	भ्रंशयिता	भ्रंशयितारौ	भ्रंशयितारः
	भ्रंशयितासे	भ्रंशयितासाथे	भ्रंशयिताध्वे
	भ्रंशयिताहे	भ्रंशयितास्वहे	भ्रंशयितास्महे
भ०	भ्रंशयिष्यते	भ्रंशयिष्येते	भ्रंशयिष्यन्ते
	भ्रंशयिष्यसे	भ्रंशयिष्येथे	भ्रंशयिष्यध्वे
	भ्रंशयिष्ये	भ्रंशयिष्यावहे	भ्रंशयिष्यामहे
क्रि०	अभ्रंशयिष्यत	अभ्रंशयिष्येताम्	अभ्रंशयिष्यन्त
	अभ्रंशयिष्यथाः	अभ्रंशयिष्येथाम्	अभ्रंशयिष्यध्वम्
	अभ्रंशयिष्ये	अभ्रंशयिष्यावहि	अभ्रंशयिष्यामहि

॥ अथ सान्तौ ॥

953 स्रंसूङ् (स्रंस्) अवस्रंसने। 844 स्रंसूङ्वद्रूप णि

CC-0. Public Domain. Vipin Kumar Collection, Deoband

Digitized by Madhuban Trust

954 ध्वंसङ् (ध्वंसू) गतौ च ।

व०	ध्वंसयति	ध्वंसयतः	ध्वंसयन्ति
	ध्वंसयसि	ध्वंसयथः	ध्वंसयथ
	ध्वंसयामि	ध्वंसयावः	ध्वंसयामः
स०	ध्वंसयेत्	ध्वंसयेताम्	ध्वंसयेयुः
	ध्वंसयेः	ध्वंसयेतम्	ध्वंसयेत
	ध्वंसयेयम्	ध्वंसयेव	ध्वंसयेम
प०	ध्वंसयतु ध्वंसयतात्	ध्वंसयताम्	ध्वंसयन्तु
	ध्वंसय ध्वंसयतात्	ध्वंसयतम्	ध्वंसयत
	ध्वंसयानि	ध्वंसयाव	ध्वंसयाम
ह्य०	अध्वंसयत्	अध्वंसयताम्	अध्वंसयन्
	अध्वंसयः	अध्वंसयतम्	अध्वंसयत
	अध्वंसयम्	अध्वंसयाव	अध्वंसयाम
अ०	अदध्वंसत्	अदध्वंसताम्	अदध्वंसन्
	अदध्वंसः	अदध्वंसतम्	अदध्वंसत
	अदध्वंसम्	अदध्वंसाव	अदध्वंसाम
प०	ध्वंसयाञ्चकार	ध्वंसयाञ्चक्रतुः	ध्वंसयाञ्चक्रुः
	ध्वंसयाञ्चकर्थ	ध्वंसयाञ्चक्रथुः	ध्वंसयाञ्चक्र
	ध्वंसयाञ्चकार-चकर	ध्वंसयाञ्चकृव	ध्वंसयाञ्चकृम

ध्वंसयाम्बभूव । ध्वंसयामास

आ०	ध्वंस्यात्	ध्वंस्यास्ताम्	ध्वंस्यासुः
	ध्वंस्याः	ध्वंस्यास्तम्	ध्वंस्यास्त
	ध्वंस्यासम्	ध्वंस्यास्व	ध्वंस्यास्म
श्व०	ध्वंसयिता	ध्वंसयितारौ	ध्वंसयितारः
	ध्वंसयितासि	ध्वंसयितास्थः	ध्वंसयितास्थ
	ध्वंसयितास्मि	ध्वंसयितास्वः	ध्वंसयितास्मः
भ०	ध्वंसयिष्यति	ध्वंसयिष्यतः	ध्वंसयिष्यन्ति
	ध्वंसयिष्यसि	ध्वंसयिष्यथः	ध्वंसयिष्यथ
	ध्वंसयिष्यामि	ध्वंसयिष्यावः	ध्वंसयिष्यामः
क्रि०	अध्वंसयिष्यत्	अध्वंसयिष्यताम्	अध्वंसयिष्यन्
	अध्वंसयिष्यः	अध्वंसयिष्यतम्	अध्वंसयिष्यत
	अध्वंसयिष्यम्	अध्वंसयिष्याव	अध्वंसयिष्याम

व०	ध्वंसयते	ध्वंसयेते	ध्वंसयन्ते
	ध्वंसयसे	ध्वंसयेथे	ध्वंसयध्वे
	ध्वंसये	ध्वंसयावहे	ध्वंसयामहे
स०	ध्वंसयेत	ध्वंसयेयाताम्	ध्वंसयेरन्
	ध्वंसयेथाः	ध्वंसयेयाथाम्	ध्वंसयेध्वम्
	ध्वंसयेय	ध्वंसयेवहि	ध्वंसयेमहि
प०	ध्वंसयताम्	ध्वंसयेताम्	ध्वंसयन्ताम्
	ध्वंसयस्व	ध्वंसयेथाम्	ध्वंसयध्वम्
	ध्वंसयै	ध्वंसयावहै	ध्वंसयामहै
ह्य०	अध्वंसयत	अध्वंसयेताम्	अध्वंसयन्त
	अध्वंसयथाः	अध्वंसयेथाम्	अध्वंसयध्वम्
	अध्वंसये	अध्वंसयावहि	अध्वंसयामहि
अ०	अदध्वंसत	अदध्वंसेताम्	अदध्वंसन्त
	अदध्वंसथाः	अदध्वंसेथाम्	अदध्वंसध्वम्
	अदध्वंसे	अदध्वंसावहि	अदध्वंसामहि
प०	ध्वंसयाञ्चक्रे	ध्वंसयाञ्चक्राते	ध्वंसयाञ्चक्रिरे
	ध्वंसयाञ्चकृषे	ध्वंसयाञ्चक्राथे	ध्वंसयाञ्चकृढ्वे
	ध्वंसयाञ्चक्रे	ध्वंसयाञ्चकृवहे	ध्वंसयाञ्चकृमहे

ध्वंसयाम्बभूव । ध्वंसयामास

आ०	ध्वंसयिषीष्ट	ध्वंसयिषीयास्ताम्	ध्वंसयिषीरन्
	ध्वंसयिषीष्ठाः	ध्वंसयिषीयास्थाम्	ध्वंसयिषीढ्वम् ध्वम्
	ध्वंसयिषीय	ध्वंसयिषीवहि	ध्वंसयिषीमहि
श्व०	ध्वंसयिता	ध्वंसयितारौ	ध्वंसयितारः
	ध्वंसयितासे	ध्वंसयितासाथे	ध्वंसयिताध्वे
	ध्वंसयिताहे	ध्वंसयितास्वहे	ध्वंसयितास्महे
भ०	ध्वंसयिष्यते	ध्वंसयिष्येते	ध्वंसयिष्यन्ते
	ध्वंसयिष्यसे	ध्वंसयिष्येथे	ध्वंसयिष्यध्वे
	ध्वंसयिष्ये	ध्वंसयिष्यावहे	ध्वंसयिष्यामहे
क्रि०	अध्वंसयिष्यत	अध्वंसयिष्येताम्	अध्वंसयिष्यन्त
	अध्वंसयिष्यथाः	अध्वंसयिष्येथाम्	अध्वंसयिष्यध्वम्
	अध्वंसयिष्ये	अध्वंसयिष्यावहि	अध्वंसयिष्यामहि

CC-0. Public Domain. Vipin Kumar Collection, Deoband

Digitized by Madhuban Trust

959 कृपौङ् (कृप्) सामर्थ्ये ।

व०	कल्पयति	कल्पयतः	कल्पयन्ति
	कल्पयसि	कल्पयथः	कल्पयथ
	कल्पयामि	कल्पयावः	कल्पयामः
स०	कल्पयेत्	कल्पयेताम्	कल्पयेयुः
	कल्पयेः	कल्पयेतम्	कल्पयेत
	कल्पयेयम्	कल्पयेव	कल्पयेम
प०	कल्पयतु कल्पयतात्	कल्पयताम्	कल्पयन्तु
	कल्पय कल्पयतात्	कल्पयतम्	कल्पयत
	कल्पयानि	कल्पयाव	कल्पयाम
ह्य०	अकल्पयत्	अकल्पयताम्	अकल्पयन्
	अकल्पयः	अकल्पयतम्	अकल्पयत
	अकल्पयम्	अकल्पयाव	अकल्पयाम
अ०	अचीक्लृपत्	अचीक्लृपताम्	अचीक्लृपन्
	अचीक्लृपः	अचीक्लृपतम्	अचीक्लृपत
	अचीक्लृपम्	अचीक्लृपाव	अचीक्लृपाम
	अचकल्पत	अचकल्पताम्	अचकल्पन् इ०
प०	कल्पयाञ्चकार	कल्पयाञ्चक्रतुः	कल्पयाञ्चक्रुः
	कल्पयाञ्चकर्थ	कल्पयाञ्चक्रथुः	कल्पयाञ्चक्र
	कल्पयाञ्चकार-चकर	कल्पयाञ्चकृव	कल्पयाञ्चकृम
	कल्पयाम्बभूव ।	कल्पयामास	
आ०	कल्प्यात्	कल्प्यास्ताम्	कल्प्यासुः
	कल्प्याः	कल्प्यास्तम्	कल्प्यास्त
	कल्प्यासम्	कल्प्यास्व	कल्प्यास्म
श्व०	कल्पयिता	कल्पयितारौ	कल्पयितारः
	कल्पयितासि	कल्पयितास्थः	कल्पयितास्थ
	कल्पयितास्मि	कल्पयितास्वः	कल्पयितास्मः
भ०	कल्पयिष्यति	कल्पयिष्यतः	कल्पयिष्यन्ति
	कल्पयिष्यसि	कल्पयिष्यथः	कल्पयिष्यथ
	कल्पयिष्यामि	कल्पयिष्यावः	कल्पयिष्यामः
क्रि०	अकल्पयिष्यत्	अकल्पयिष्यताम्	अकल्पयिष्यन्
	अकल्पयिष्यः	अकल्पयिष्यतम्	अकल्पयिष्यत
	अकल्पयिष्यम्	अकल्पयिष्याव	अकल्पयिष्याम

व०	कल्पयते	कल्पयेते	कल्पयन्ते
	कल्पयसे	कल्पयेथे	कल्पयध्वे
	कल्पये	कल्पयावहे	कल्पयामहे
स०	कल्पयेत	कल्पयेयाताम्	कल्पयेरन्
	कल्पयेथाः	कल्पयेयाथाम्	कल्पयेध्वम्
	कल्पयेय	कल्पयेवहि	कल्पयेमहि
प०	कल्पयताम्	कल्पयेताम्	कल्पयन्ताम्
	कल्पयस्व	कल्पयेथाम्	कल्पयध्वम्
	कल्पयै	कल्पयावहै	कल्पयामहै
ह्य०	अकल्पयत	अकल्पयेताम्	अकल्पयन्त
	अकल्पयथाः	अकल्पयेथाम्	अकल्पयध्वम्
	अकल्पये	अकल्पयावहि	अकल्पयामहि
अ०	अचीक्लृपत	अचीक्लृपेताम्	अचीक्लृपन्त
	अचीक्लृपथाः	अचीक्लृपेथाम्	अचीक्लृपध्वम्
	अचीक्लृपे	अचीक्लृपावहि	अचीक्लृपामहि
	अचकल्पत	अचीक्लृपेताम्	अचकल्पन्त इ०
प०	कल्पयाञ्चक्रे	कल्पयाञ्चक्राते	कल्पयाञ्चक्रिरे
	कल्पयाञ्चकृषे	कल्पयाञ्चक्राथे	कल्पयाञ्चकृढ्वे
	कल्पयाञ्चक्रे	कल्पयाञ्चकृवहे	कल्पयाञ्चकृमहे
	कल्पयाम्बभूव ।	कल्पयामास	
आ०	कल्पयिषीष्ट	कल्पयिषीयास्ताम्	कल्पयिषीरन्
	कल्पयिषीष्ठाः	कल्पयिषीयास्थाम्	कल्पयिषीढ्वम् ध्वम्
	कल्पयिषीय	कल्पयिषीवहि	कल्पयिषीमहि
श्व०	कल्पयिता	कल्पयितारौ	कल्पयितारः
	कल्पयितासे	कल्पयितासाथे	कल्पयिताध्वे
	कल्पयिताहे	कल्पयितास्वहे	कल्पयितास्महे
भ०	कल्पयिष्यते	कल्पयिष्येते	कल्पयिष्यन्ते
	कल्पयिष्यसे	कल्पयिष्येथे	कल्पयिष्यध्वे
	कल्पयिष्ये	कल्पयिष्यावहे	कल्पयिष्यामहे
क्रि०	अकल्पयिष्यत	अकल्पयिष्येताम्	अकल्पयिष्यन्त
	अकल्पयिष्यथाः	अकल्पयिष्येथाम्	अकल्पयिष्यध्वम्
	अकल्पयिष्ये	अकल्पयिष्यावहि	अकल्पयिष्यामहि

वृत् वर्तनम् । वृत् द्युतादिः 23 वृतादि5 श्चान्तर्गणौ समाप्ताविल्यर्थः वृधेः क्विपि वृत् वर्धितौ पूर्णावित्येके ।

CC-0. Public Domain. Vipin Kumar Collection, Deoband

Digitized by Madhuban Trust

956 स्यन्दौङ् (स्यन्द्) स्रवणे ।

व० स्यन्दयति स्यन्दयतः स्यन्दयन्ति
स्यन्दयसि स्यन्दयथः स्यन्दयथ
स्यन्दयामि स्यन्दयावः स्यन्दयामः

स० स्यन्दयेत् स्यन्दयेताम् स्यन्दयेयुः
स्यन्दयेः स्यन्दयेतम् स्यन्दयेत
स्यन्दयेयम् स्यन्दयेव स्यन्दयेम

प० स्यन्दयतु स्यन्दयतात् स्यन्दयताम् स्यन्दयन्तु
स्यन्दय स्यन्दयतात् स्यन्दयतम् स्यन्दयत
स्यन्दयानि स्यन्दयाव स्यन्दयाम

ह्य० अस्यन्दयत् अस्यन्दयताम् अस्यन्दयन्
अस्यन्दयः अस्यन्दयतम् अस्यन्दयत
अस्यन्दयम् अस्यन्दयाव अस्यन्दयाम

अ० असस्यन्दत् असस्यन्दताम् असस्यन्दन्
असस्यन्दः असस्यन्दतम् असस्यन्दत
असस्यन्दम् असस्यन्दाव असस्यन्दाम

प० स्यन्दयाञ्चकार स्यन्दयाञ्चकतुः स्यन्दयाञ्चक्रुः
स्यन्दयाञ्चकर्थ स्यन्दयाञ्चक्रथुः स्यन्दयाञ्चक्र
स्यन्दयाञ्चकार-चकर स्यन्दयाञ्चकृव स्यन्दयाञ्चकृम

स्यन्दयाम्बभूव । स्यन्दयामास

आ० स्यन्द्यात् स्यन्द्यास्ताम् स्यन्द्यासुः
स्यन्द्याः स्यन्द्यास्तम् स्यन्द्यास्त
स्यन्द्यासम् स्यन्द्यास्व स्यन्द्यास्म

श्व० स्यन्दयिता स्यन्दयितारौ स्यन्दयितारः
स्यन्दयितासि स्यन्दयितास्थः स्यन्दयितास्थ
स्यन्दयितास्मि स्यन्दयितास्वः स्यन्दयितास्मः

भ० स्यन्दयिष्यति स्यन्दयिष्यतः स्यन्दयिष्यन्ति
स्यन्दयिष्यसि स्यन्दयिष्यथः स्यन्दयिष्यथ
स्यन्दयिष्यामि स्यन्दयिष्यावः स्यन्दयिष्यामः

क्रि० अस्यन्दयिष्यत् अस्यन्दयिष्यताम् अस्यन्दयिष्यन्
अस्यन्दयिष्यः अस्यन्दयिष्यतम् अस्यन्दयिष्यत
अस्यन्दयिष्यम् अस्यन्दयिष्याव अस्यन्दयिष्याम

व० स्यन्दयते स्यन्दयेते स्यन्दयन्ते
स्यन्दयसे स्यन्दयेथे स्यन्दयध्वे
स्यन्दये स्यन्दयावहे स्यन्दयामहे

स० स्यन्दयेत स्यन्दयेताम् स्यन्दयेरन्
स्यन्दयेथाः स्यन्दयेयाथाम् स्यन्दयेध्वम्
स्यन्दयेय स्यन्दयेवहि स्यन्दयेमहि

प० स्यन्दयताम् स्यन्दयेताम् स्यन्दयन्ताम्
स्यन्दयस्व स्यन्दयेथाम् स्यन्दयध्वम्
स्यन्दयै स्यन्दयावहै स्यन्दयामहै

ह्य० अस्यन्दयत अस्यन्दयेताम् अस्यन्दयन्त
अस्यन्दयथाः अस्यन्दयेथाम् अस्यन्दयध्वम्
अस्यन्दये अस्यन्दयावहि अस्यन्दयामहि

अ० असस्यन्दत असस्यन्देताम् असस्यन्दन्त
असस्यन्दथाः असस्यन्देथाम् असस्यन्दध्वम्
असस्यन्दे असस्यन्दावहि असस्यन्दामहि

प० स्यन्दयाञ्चक्रे स्यन्दयाञ्चक्राते स्यन्दयाञ्चक्रिरे
स्यन्दयाञ्चकृषे स्यन्दयाञ्चक्राथे स्यन्दयाञ्चकृढ्वे
स्यन्दयाञ्चक्रे स्यन्दयाञ्चकृवहे स्यन्दयाञ्चकृमहे

स्यन्दयाम्बभूव । स्यन्दयामास

आ स्यन्दयिषीष्ट स्यन्दयिषीयास्ताम् स्यन्दयिषीरन्
स्यन्दयिषीष्ठाः स्यन्दयिषीयास्थाम् स्यन्दयिषीढ्वम्
ध्वम्
स्यन्दयिषीय स्यन्दयिषीवहि स्यन्दयिषीमहि

श्व० स्यन्दयिता स्यन्दयितारौ स्यन्दयितारः
स्यन्दयितासे स्यन्दयितासाथे स्यन्दयिताध्वे
स्यन्दयिताहे स्यन्दयितास्वहे स्यन्दयितास्महे

भ० स्यन्दयिष्यते स्यन्दयिष्येते स्यन्दयिष्यन्ते
स्यन्दयिष्यसे स्यन्दयिष्येथे स्यन्दयिष्यध्वे
स्यन्दयिष्ये स्यन्दयिष्यावहे स्यन्दयिष्यामहे

क्रि० अस्यन्दयिष्यत अस्यन्दयिष्येताम् अस्यन्दयिष्यन्त
अस्यन्दयिष्यथाः अस्यन्दयिष्येथाम् अस्यन्दयिष्यध्वम्
अस्यन्दयिष्ये अस्यन्दयिष्यावहि अस्यन्दयिष्यामहि

CC-0. Public Domain. Vipin Kumar Collection, Deoband

Digitized by Madhuban Trust

॥ अथ णान्ती ॥

957 वृधूङ् (वृधू) वृद्धौ ।

व० वर्धयति वर्धयतः वर्धयन्ति
वर्धयसि वर्धयथः वर्धयथ
वर्धयामि वर्धयावः वर्धयामः

स० वर्धयेत् वर्धयेताम् वर्धयेयुः
वर्धयेः वर्धयेतम् वर्धयेत
वर्धयेयम् वर्धयेव वर्धयेम

प० वर्धयतु वर्धयतात् वर्धयताम् वर्धयन्तु
वर्धय वर्धयतात् वर्धयतम् वर्धयत
वर्धयानि वर्धयाव वर्धयाम

ह्य० अवर्धयत् अवर्धयताम् अवर्धयन्
अवर्धयः अवर्धयतम् अवर्धयत
अवर्धयम् अवर्धयाव अवर्धयाम

अ० अवीवृधत् अवीवृधताम् अवीवृधन्
अवीवृधः अवीवृधतम् अवीवृधत
अवीवृधम् अवीवृधाव अवीवृधाम
अववर्धत् अववर्धताम् अववर्धन् इ०

प० वर्धयाञ्चकार वर्धयाञ्चक्रतुः वर्धयाञ्चक्रुः
वर्धयाञ्चकर्थ वर्धयाञ्चक्रथुः वर्धयाञ्चक्र
वर्धयाञ्चकार-चकर वर्धयाञ्चकृव वर्धयाञ्चकृम
वर्धयाम्बभूव । वर्धयामास

आ० वर्ध्यात् वर्ध्यास्ताम् वर्ध्यासुः
वर्ध्याः वर्ध्यास्तम् वर्ध्यास्त
वर्ध्यासम् वर्ध्यास्व वर्ध्यास्म

श्व० वर्धयिता वर्धयितारौ वर्धयितारः
वर्धयितासि वर्धयितास्थः वर्धयितास्थ
वर्धयितास्मि वर्धयितास्वः वर्धयितास्मः

भ० वर्धयिष्यति वर्धयिष्यतः वर्धयिष्यन्ति
वर्धयिष्यसि वर्धयिष्यथः वर्धयिष्यथ
वर्धयिष्यामि वर्धयिष्यावः वर्धयिष्यामः

क्रि० अवर्धयिष्यत् अवर्धयिष्यताम् अवर्धयिष्यन्
अवर्धयिष्यः अवर्धयिष्यतम् अवर्धयिष्यत
अवर्धयिष्यम् अवर्धयिष्याव अवर्धयिष्याम

व० वर्धयते वर्धयेते वर्धयन्ते
वर्धयसे वर्धयेथे वर्धयध्वे
वर्धये वर्धयावहे वर्धयामहे

स० वर्धयेत वर्धयेयाताम् वर्धयेरन्
वर्धयेथाः वर्धयेयाथाम् वर्धयेध्वम्
वर्धयेय वर्धयेवहि वर्धयेमहि

प० वर्धयताम् वर्धयेताम् वर्धयन्ताम्
वर्धयस्व वर्धयेथाम् वर्धयध्वम्
वर्धयै वर्धयावहै वर्धयामहै

ह्य० अवर्धयत अवर्धयेताम् अवर्धयन्त
अवर्धयथाः अवर्धयेथाम् अवर्धयध्वम्
अवर्धये अवर्धयावहि अवर्धयामहि

अ० अवीवृधत अवीवृधेताम् अवीवृधन्त
अवीवृधथाः अवीवृधेथाम् अवीवृधध्वम्
अवीवृधे अवीवृधावहि अवीवृधामहि
अववर्धत अववर्धेताम् अववर्धन्त इ०

प० वर्धयाञ्चक्रे वर्धयाञ्चक्राते वर्धयाञ्चक्रिरे
वर्धयाञ्चकृषे वर्धयाञ्चक्राथे वर्धयाञ्चकृढ्वे
वर्धयाञ्चक्रे वर्धयाञ्चकृवहे वर्धयाञ्चकृमहे
वर्धयाम्बभूव । वर्धयामास

आ० वर्धयिषीष्ट वर्धयिषीयास्ताम् वर्धयिषीरन्
वर्धयिषीष्ठाः वर्धयिषीयास्थाम् वर्धयिषीढ्वम्
ध्वम्
वर्धयिषीय वर्धयिषीवहि वर्धयिषीमहि

श्व० वर्धयिता वर्धयितारौ वर्धयितारः
वर्धयितासे वर्धयितासाथे वर्धयिताध्वे
वर्धयिताहे वर्धयितास्वहे वर्धयितास्महे

भ० वर्धयिष्यते वर्धयिष्येते वर्धयिष्यन्ते
वर्धयिष्यसे वर्धयिष्येथे वर्धयिष्यध्वे
वर्धयिष्ये वर्धयिष्यावहे वर्धयिष्यामहे

क्रि० अवर्धयिष्यत अवर्धयिष्येताम् अवर्धयिष्यन्त
अवर्धयिष्यथाः अवर्धयिष्येथाम् अवर्धयिष्यध्वम्
अवर्धयिष्ये अवर्धयिष्यावहि अवर्धयिष्यामहि

958 शृधूङ् (शृधू) शब्दकुत्सायाम् । 910

शृधूङ्वद्रूपाणि

CC-0. Public Domain. Vipin Kumar Collection, Deoband

Digitized by Madhuban Trust

॥ अथ द्युताद्यन्तर्गणो वृतादिः पञ्चकः ॥

955 वृतूङ् (वृत्) वर्तने ।

व०	वर्तयति	वर्तयतः	वर्तयन्ति
	वर्तयसि	वर्तयथः	वर्तयथ
	वर्तयामि	वर्तयावः	वर्तयामः
स०	वर्तयेत्	वर्तयेताम्	वर्तयेयुः
	वर्तयेः	वर्तयेतम्	वर्तयेत
	वर्तयेयम्	वर्तयेव	वर्तयेम
प०	वर्तयतु वर्तयतात्	वर्तयताम्	वर्तयन्तु
	वर्तय वर्तयतात्	वर्तयतम्	वर्तयत
	वर्तयानि	वर्तयाव	वर्तयाम
ह्य०	अवर्तयत्	अवर्तयताम्	अवर्तयन्
	अवर्तयः	अवर्तयतम्	अवर्तयत
	अवर्तयम्	अवर्तयाव	अवर्तयाम
अ०	अवीवृतत्	अवीवृतताम्	अवीवृतन्
	अवीवृतः	अवीवृततम्	अवीवृतत
	अवीवृतम्	अवीवृताव	अवीवृताम
	अववर्तत्	अववर्तताम्	अववर्तन् इ०
प०	वर्तयाञ्चकार	वर्तयाञ्चक्रतुः	वर्तयाञ्चक्रुः
	वर्तयाञ्चकर्थ	वर्तयाञ्चक्रथुः	वर्तयाञ्चक्र
	वर्तयाञ्चकार-चकर	वर्तयाञ्चकृव	वर्तयाञ्चकृम
	वर्तयाम्बभूव ।	वर्तयामास	
आ०	वर्त्यात्	वर्त्यास्ताम्	वर्त्यासुः
	वर्त्याः	वर्त्यास्तम्	वर्त्यास्त
	वर्त्यासम्	वर्त्यास्व	वर्त्यास्म
श्व०	वर्तयिता	वर्तयितारौ	वर्तयितारः
	वर्तयितासि	वर्तयितास्थः	वर्तयितास्थ
	वर्तयितास्मि	वर्तयितास्वः	वर्तयितास्मः
भ०	वर्तयिष्यति	वर्तयिष्यतः	वर्तयिष्यन्ति
	वर्तयिष्यसि	वर्तयिष्यथः	वर्तयिष्यथ
	वर्तयिष्यामि	वर्तयिष्यावः	वर्तयिष्यामः
क्रि०	अवर्तयिष्यत्	अवर्तयिष्यताम्	अवर्तयिष्यन्
	अवर्तयिष्यः	अवर्तयिष्यतम्	अवर्तयिष्यत
	अवर्तयिष्यम्	अवर्तयिष्याव	अवर्तयिष्याम

व०	वर्तयते	वर्तयेते	वर्तयन्ते
	वर्तयसे	वर्तयेथे	वर्तयध्वे
	वर्तये	वर्तयावहे	वर्तयामहे
स०	वर्तयेत	वर्तयेयाताम्	वर्तयेरन्
	वर्तयेथाः	वर्तयेयाथाम्	वर्तयेध्वम्
	वर्तयेय	वर्तयेवहि	वर्तयेमहि
प०	वर्तयताम्	वर्तयेताम्	वर्तयन्ताम्
	वर्तयस्व	वर्तयेथाम्	वर्तयध्वम्
	वर्तयै	वर्तयावहै	वर्तयामहै
ह्य०	अवर्तयत	अवर्तयेताम्	अवर्तयन्त
	अवर्तयथाः	अवर्तयेथाम्	अवर्तयध्वम्
	अवर्तये	अवर्तयावहि	अवर्तयामहि
अ०	अवीवृतत	अवीवृतेताम्	अवीवृतन्त
	अवीवृतथाः	अवीवृतेथाम्	अवीवृतध्वम्
	अवीवृते	अवीवृतावहि	अवीवृतामहि
	अववर्तत	अववर्तेताम्	अववर्तन्त इ०
प०	वर्तयाञ्चक्रे	वर्तयाञ्चक्राते	वर्तयाञ्चक्रिरे
	वर्तयाञ्चकृषे	वर्तयाञ्चक्राथे	वर्तयाञ्चकृढ्वे
	वर्तयाञ्चक्रे	वर्तयाञ्चकृवहे	वर्तयाञ्चकृमहे
	वर्तयाम्बभूव ।	वर्तयामास	
आ०	वर्तयिषीष्ट	वर्तयिषीयास्ताम्	वर्तयिषीरन्
	वर्तयिषीष्ठाः	वर्तयिषीयास्थाम्	वर्तयिषीढ्वम् ध्वम्
	वर्तयिषीय	वर्तयिषीवहि	वर्तयिषीमहि
श्व०	वर्तयिता	वर्तयितारौ	वर्तयितारः
	वर्तयितासे	वर्तयितासाथे	वर्तयिताध्वे
	वर्तयिताहे	वर्तयितास्वहे	वर्तयितास्महे
भ०	वर्तयिष्यते	वर्तयिष्येते	वर्तयिष्यन्ते
	वर्तयिष्यसे	वर्तयिष्येथे	वर्तयिष्यध्वे
	वर्तयिष्ये	वर्तयिष्यावहे	वर्तयिष्यामहे
क्रि०	अवर्तयिष्यत	अवर्तयिष्येताम्	अवर्तयिष्यन्त
	अवर्तयिष्यथाः	अवर्तयिष्येथाम्	अवर्तयिष्यध्वम्
	अवर्तयिष्ये	अवर्तयिष्यावहि	अवर्तयिष्यामहि

CC-0. Public Domain. Vipin Kumar Collection, Deoband

Digitized by Madhuban Trust

॥ अथ ज्वलादिः ॥

960 ज्वल (ज्वल्) दीप्तौ ।

व०	ज्वलयति	ज्वलयतः	ज्वलयन्ति
	ज्वलयसि	ज्वलयथः	ज्वलयथ
	ज्वलयामि	ज्वलयावः	ज्वलयामः
स०	ज्वलयेत्	ज्वलयेताम्	ज्वलयेयुः
	ज्वलयेः	ज्वलयेतम्	ज्वलयेत
	ज्वलयेयम्	ज्वलयेव	ज्वलयेम
प०	ज्वलयतु ज्वलयतात्	ज्वलयताम्	ज्वलयन्तु
	ज्वलय ज्वलयतात्	ज्वलयतम्	ज्वलयत
	ज्वलयानि	ज्वलयाव	ज्वलयाम
ह्य०	अज्वलयत्	अज्वलयताम्	अज्वलयन्
	अज्वलयः	अज्वलयतम्	अज्वलयत
	अज्वलयम्	अज्वलयाव	अज्वलयाम
अ०	अजिज्वलत्	अजिज्वलताम्	अजिज्वलन्
	अजिज्वलः	अजिज्वलतम्	अजिज्वलत
	अजिज्वलम्	अजिज्वलाव	अजिज्वलाम
प०	ज्वलयाञ्चकार	ज्वलयाञ्चक्रतुः	ज्वलयाञ्चक्रुः
	ज्वलयाञ्चकर्थ	ज्वलयाञ्चक्रथुः	ज्वलयाञ्चक्र
	ज्वलयाञ्चकार-चकर	ज्वलयाञ्चकृव	ज्वलयाञ्चकृम
	ज्वलयाम्बभूव । ज्वलयामास		
आ०	ज्वल्यात्	ज्वल्यास्ताम्	ज्वल्यासुः
	ज्वल्याः	ज्वल्यास्तम्	ज्वल्यास्त
	ज्वल्यासम्	ज्वल्यास्व	ज्वल्यास्म
श्व०	ज्वलयिता	ज्वलयितारौ	ज्वलयितारः
	ज्वलयितासि	ज्वलयितास्थः	ज्वयितास्थ
	ज्वलयितास्मि	ज्वलयितास्वः	ज्वलयितास्मः
भ०	ज्वलयिष्यति	ज्वलयिष्यतः	ज्वलयिष्यन्ति
	ज्वलयिष्यसि	ज्वलयिष्यथः	ज्वलयिष्यथ
	ज्वलयिष्यामि	ज्वलयिष्यावः	ज्वलयिष्यामः
क्रि०	अज्वलयिष्यत्	अज्वलयिष्यताम्	अज्वलयिष्यन्
	अज्वलयिष्यः	अज्वलयिष्यतम्	अज्वलयिष्यत
	अज्वलयिष्यम्	अज्वलयिष्याव	अज्वलयिष्याम

व०	ज्वलयते	ज्वलयेते	ज्वलयन्ते
	ज्वलयसे	ज्वलयेथे	ज्वलयध्वे
	ज्वलये	ज्वलयावहे	ज्वलयामहे
स०	ज्वलयेत	ज्वलयेयाताम्	ज्वलयेरन्
	ज्वलयेथाः	ज्वलयेयाथाम्	ज्वलयेध्वम्
	ज्वलयेय	ज्वलयेवहि	ज्वलयेमहि
प०	ज्वलयताम्	ज्वलयेताम्	ज्वलयन्ताम्
	ज्वलयस्व	ज्वलयेथाम्	ज्वलयध्वम्
	ज्वलयै	ज्वलयावहै	ज्वलयामहै
ह्य०	अज्वलयत	अज्वलयेताम्	अज्वलयन्त
	अज्वलयथाः	अज्वलयेथाम्	अज्वलयध्वम्
	अज्वलये	अज्वलयावहि	अज्वलयामहि
अ०	अजिज्वलत	अजिज्वलेताम्	अजिज्वलन्त
	अजिज्वलथाः	अजिज्वलेथाम्	अजिज्वलध्वम्
	अजिज्वले	अजिज्वलावहि	अजिज्वलामहि
प०	ज्वलयाञ्चक्रे	ज्वलयाञ्चक्राते	ज्वलयाञ्चक्रिरे
	ज्वलयाञ्चकृषे	ज्वलयाञ्चक्राथे	ज्वलयाञ्चकृढ्वे
	ज्वलयाञ्चक्रे	ज्वलयाञ्चकृवहे	ज्वलयाञ्चकृमहे
	ज्वलयाम्बभूव । ज्वलयामास		
आ०	ज्वलयिषीष्ट	ज्वलयिषीयास्ताम्	ज्वलयिषीरन्
	ज्वलयिषीष्ठाः	ज्वलयिषीयास्थाम्	ज्वलयिषीढ्वम्-ध्वम्
	ज्वलयिषीय	ज्वलयिषीवहि	ज्वलयिषीमहि
श्व०	ज्वलयिता	ज्वलयितारौ	ज्वलयितारः
	ज्वलयितासे	ज्वलयितासाथे	ज्वलयिताध्वे
	ज्वलयिताहे	ज्वलयितास्वहे	ज्वलयितास्महे
भ०	ज्वलयिष्यते	ज्वलयिष्येते	ज्वलयिष्यन्ते
	ज्वलयिष्यसे	ज्वलयिष्येथे	ज्वलयिष्यध्वे
	ज्वलयिष्ये	ज्वलयिष्यावहे	ज्वलयिष्यामहे
क्रि०	अज्वलयिष्यत	अज्वलयिष्येताम्	अज्वलयिष्यन्त
	अज्वलयिष्यथाः	अज्वलयिष्येथाम्	अज्वलयिष्यध्वम्
	अज्वलयिष्ये	अज्वलयिष्यावहि	अज्वलयिष्यामहि

CC-0. Public Domain. Vipin Kumar Collection, Deoband

Digitized by Madhuban Trust

960 ज्वल (ज्वल्) दीप्तौ ।

व० ज्वालयति ज्वालयतः ज्वालयन्ति
ज्वालयसि ज्वालयथः ज्वालयथ
ज्वालयामि ज्वालयावः ज्वालयामः

स० ज्वालयेत् ज्वालयेताम् ज्वालयेयुः
ज्वालयेः ज्वालयेतम् ज्वालयेत
ज्वालयेयम् ज्वालयेव ज्वालयेम

प० ज्वालयतु ज्वालयतात् ज्वालयताम् ज्वालयन्तु
ज्वालय ज्वालयतात् ज्वालयतम् ज्वालयत
ज्वालयानि ज्वालयाव ज्वालयाम

ह्य० अज्वालयत् अज्वालयताम् अज्वालयन्
अज्वालयः अज्वालयतम् अज्वालयत
अज्वालयम् अज्वालयाव अज्वालयाम

अ० अजिज्वलत् अजिज्वलताम् अजिज्वलन्
अजिज्वलः अजिज्वलतम् अजिज्वलत
अजिज्वलम् अजिज्वलाव अजिज्वलाम

प० ज्वलयाञ्चकार ज्वलयाञ्चक्रतुः ज्वलयाञ्चक्रुः
ज्वलयाञ्चकर्थ ज्वलयाञ्चक्रथुः ज्वलयाञ्चक्र
ज्वालयाञ्चकार-चकर ज्वालयाञ्चकृव ज्वालयाञ्चकृम
ज्वालयाम्बभूव । ज्वालयामास

आ० ज्वाल्यात् ज्वाल्यास्ताम् ज्वाल्यासुः
ज्वाल्याः ज्वाल्यास्तम् ज्वाल्यास्त
ज्वाल्यासम् ज्वाल्यास्व ज्वाल्यास्म

श्व० ज्वालयिता ज्वालयितारौ ज्वालयितारः
ज्वालयितासि ज्वालयितास्थः ज्वायितास्थ
ज्वालयितास्मि ज्वालयितास्वः ज्वालयितास्मः

भ० ज्वालयिष्यति ज्वालयिष्यतः ज्वालयिष्यन्ति
ज्वालयिष्यसि ज्वालयिष्यथः ज्वालयिष्यथ
ज्वालयिष्यामि ज्वालयिष्यावः ज्वालयिष्यामः

क्रि० अज्वालयिष्यत् अज्वालयिष्यताम् अज्वालयिष्यन्
अज्वालयिष्यः अज्वालयिष्यतम् अज्वालयिष्यत
अज्वालयिष्यम् अज्वालयिष्याव अज्वालयिष्याम

व० ज्वालयते ज्वालयेते ज्वालयन्ते
ज्वालयसे ज्वालयेथे ज्वालयध्वे
ज्वालये ज्वालयावहे ज्वालयामहे

स० ज्वालयेत ज्वालयेयाताम् ज्वालयेरन्
ज्वालयेथाः ज्वालयेयाथाम् ज्वालयेध्वम्
ज्वालयेय ज्वालयेवहि ज्वालयेमहि

प० ज्वालयताम् ज्वालयेताम् ज्वालयन्ताम्
ज्वालयस्व ज्वालयेथाम् ज्वालयध्वम्
ज्वालयै ज्वालयावहै ज्वालयामहै

ह्य० अज्वालयत अज्वालयेताम् अज्वालयन्त
अज्वालयथाः अज्वालयेथाम् अज्वालयध्वम्
अज्वालये अज्वालयावहि अज्वालयामहि

अ० अजिज्वलत अजिज्वलेताम् अजिज्वलन्त
अजिज्वलथाः अजिज्वलेथाम् अजिज्वलध्वम्
अजिज्वले अजिज्वलावहि अजिज्वलामहि

प० ज्वालयाञ्चक्रे ज्वालयाञ्चक्राते ज्वालयाञ्चक्रिरे
ज्वालयाञ्चकृषे ज्वालयाञ्चक्राथे ज्वालयाञ्चकृढ्वे
ज्वालयाञ्चक्रे ज्वालयाञ्चकृवहे ज्वालयाञ्चकृमहे
ज्वालयाम्बभूव । ज्वालयामास

आ० ज्वालयिषीष्ट ज्वालयिषीयास्ताम् ज्वालयिषीरन्
ज्वालयिषीष्ठाः ज्वालयिषीयास्थाम् ज्वालयिषीढ्वम्
ध्वम्
ज्वालयिषीय ज्वालयिषीवहि ज्वालयिषीमहि

श्व० ज्वालयिता ज्वार्यितारौ ज्वालयितारः
ज्वालयितासे ज्वालयितासाथे ज्वालयिताध्वे
ज्वालयिताहे ज्वालयितास्वहे ज्वालयितास्महे

भ० ज्वालयिष्यते ज्वालयिष्येते ज्वालयिष्यन्ते
ज्वालयिष्यसे ज्वालयिष्येथे ज्वालयिष्यध्वे
ज्वालयिष्ये ज्वालयिष्यावहे ज्वालयिष्यामहे

क्रि० अज्वालयिष्यत अज्वालयिष्येताम् अज्वालयिष्यन्त
अज्वालयिष्यथाः अज्वालयिष्येथाम् अज्वालयिष्यध्वम्
अज्वालयिष्ये अज्वालयिष्यावहि अज्वालयिष्यामहि

सोपसर्गस्य नित्य ह्रस्वः ज्वलयति । अजिज्वलत्

961 कुच (कुच्) संपर्चनकौटिल्यप्रतिष्टम्भविलेखने-
पु । **100** कुचवद्रूपाणि

CC-0. Public Domain. Vipin Kumar Collection, Deoband

Digitized by Madhuban Trust

962 पत्लृ (पत्) गतौ ।

व० पातयति पातयतः पातयन्ति
पातयसि पातयथः पातयथ
पातयामि पातयावः पातयामः

स० पातयेत् पातयेताम् पातयेयुः
पातयेः पातयेतम् पातयेत
पातयेयम् पातयेव पातयेम

प० पातयतु पातयतात् पातयताम् पातयन्तु
पातय पातयतात् पातयतम् पातयत
पातयानि पातयाव पातयाम

ह्य० अपातयत् अपातयताम् अपातयन्
अपातयः अपातयतम् अपातयत
अपातयम् अपातयाव अपातयाम

अ० अपीपतत् अपीपतताम् अपीपतन्
अपीपतः अपीपततम् अपीपतत
अपीपतम् अपीपताव अपीपताम

प० पातयाञ्चकार पातयाञ्चक्रतुः पातयाञ्चक्रुः
पातयाञ्चकर्थ पातयाञ्चक्रथुः पातयाञ्चक्र
पातयाञ्चकार-चकर पातयाञ्चकृव पातयाञ्चकृम

पातयाम्बभूव । पातयामास

आ० पात्यात् पात्यास्ताम् पात्यासुः
पात्याः पात्यास्तम् पात्यास्त
पात्यासम् पात्यास्व पात्यास्म

श्व० पातयिता पातयितारौ पातयितारः
पातयितासि पातयितास्थः पातयितास्थ
पातयितास्मि पातयितास्वः पातयितास्मः

भ० पातयिष्यति पातयिष्यतः पातयिष्यन्ति
पातयिष्यसि पातयिष्यथः पातयिष्यथ
पातयिष्यामि पातयिष्यावः पातयिष्यामः

क्रि० अपातयिष्यत् अपातयिष्यताम् अपातयिष्यन्
अपातयिष्यः अपातयिष्यतम् अपातयिष्यत
अपातयिष्यम् अपातयिष्याव अपातयिष्याम

व० पातयते पातयेते पातयन्ते
पातयसे पातयेथे पातयध्वे
पातये पातयावहे पातयामहे

स० पातयेत पातयेयाताम् पातयेरन्
पातयेथाः पातयेयाथाम् पातयेध्वम्
पातयेय पातयेवहि पातयेमहि

प० पातयताम् पातयेताम् पातयन्ताम्
पातयस्व पातयेथाम् पातयध्वम्
पातयै पातयावहै पातयामहै

ह्य० अपातयत अपातयेताम् अपातयन्त
अपातयथाः अपातयेथाम् अपातयध्वम्
अपातये अपातयावहि अपातयामहि

अ० अपीपतत अपीपतेताम् अपीपतन्त
अपीपतथाः अपीपतेथाम् अपीपतध्वम्
अपीपते अपीपतावहि अपीपतामहि

प० पातयाञ्चक्रे पातयाञ्चक्राते पातयाञ्चक्रिरे
पातयाञ्चकृषे पातयाञ्चक्राथे पातयाञ्चकृढ्वे
पातयाञ्चक्रे पातयाञ्चकृवहे पातयाञ्चकृमहे

पातयाम्बभूव । पातयामास

आ० पातयिषीष्ट पातयिषीयास्ताम् पातयिषीरन्
पातयिषीष्ठाः पातयिषीयास्थाम् पातयिषीढ्वम्
ध्वम्
पातयिषीय पातयिषीवहि पातयिषीमहि

श्व० पातयिता पातयितारौ पातयितारः
पातयितासे पातयितासाथे पातयिताध्वे
पातयिताहे पातयितास्वहे पातयितास्महे

भ० पातयिष्यते पातयिष्येते पातयिष्यन्ते
पातयिष्यसे पातयिष्येथे पातयिष्यध्वे
पातयिष्ये पातयिष्यावहे पातयिष्यामहे

क्रि० अपातयिष्यत अपातयिष्येताम् अपातयिष्यन्त
अपातयिष्यथाः अपातयिष्येथाम् अपातयिष्यध्वम्
अपातयिष्ये अपातयिष्यावहि अपातयिष्यामहि

CC-0. Public Domain. Vipin Kumar Collection, Deoband

Digitized by Madhuban Trust

963 पथे (पथ्) गतौ ।

व०	पाथयति	पाथयतः	पाथयन्ति
	पाथयसि	पाथयथः	पाथयथ
	पाथयामि	पाथयावः	पाथयामः
स०	पाथयेत्	पाथयेताम्	पाथयेयुः
	पाथयेः	पाथयेतम्	पाथयेत
	पाथयेयम्	पाथयेव	पाथयेम
प०	पाथयतु पाथयतात्	पाथयताम्	पाथयन्तु
	पाथय पाथयतात्	पाथयतम्	पाथयत
	पाथयानि	पाथयाव	पाथयाम
ह्य०	अपाथयत्	अपाथयताम्	अपाथयन्
	अपाथयः	अपाथयतम्	अपाथयत
	अपाथयम्	अपाथयाव	अपाथयाम
अ०	अपीपथत्	अपीपथताम्	अपीपथन्
	अपीपथः	अपीपथतम्	अपीपथत
	अपीपथम्	अपीपथाव	अपीपथाम
प०	पाथयाञ्चकार	पाथयाञ्चक्रतुः	पाथयाञ्चक्रुः
	पाथयाञ्चकर्थ	पाथयाञ्चक्रथुः	पाथयाञ्चक्र
	पाथयाञ्चकार-चकर	पाथयाञ्चकृव	पाथयाञ्चकृम

पाथयाम्बभूव । पाथयामास

आ०	पाथ्यात्	पाथ्यास्ताम्	पाथ्यासुः
	पाथ्याः	पाथ्यास्तम्	पाथ्यास्त
	पाथ्यासम्	पाथ्यास्व	पाथ्यास्म
श्व०	पाथयिता	पाथयितारौ	पाथयितारः
	पाथयितासि	पाथयितास्थः	पाथयितास्थ
	पाथयितास्मि	पाथयितास्वः	पाथयितास्मः
भ०	पाथयिष्यति	पाथयिष्यतः	पाथयिष्यन्ति
	पाथयिष्यसि	पाथयिष्यथः	पाथयिष्यथ
	पाथयिष्यामि	पाथयिष्यावः	पाथयिष्यामः
क्रि०	अपाथयिष्यत्	अपाथयिष्यताम्	अपाथयिष्यन्
	अपाथयिष्यः	अपाथयिष्यतम्	अपाथयिष्यत
	अपाथयिष्यम्	अपाथयिष्याव	अपाथयिष्याम

व०	पाथयते	पाथयेते	पाथयन्ते
	पाथयसे	पाथयेथे	पाथयध्वे
	पाथये	पाथयावहे	पाथयामहे
स०	पाथयेत	पाथयेयाताम्	पाथयेरन्
	पाथयेथाः	पाथयेयाथाम्	पाथयेध्वम्
	पाथयेय	पाथयेवहि	पाथयेमहि
प०	पाथयताम्	पाथयेताम्	पाथयन्ताम्
	पाथयस्व	पाथयेथाम्	पाथयध्वम्
	पाथयै	पाथयावहै	पाथयामहै
ह्य०	अपाथयत	अपाथयेताम्	अपाथयन्त
	अपाथयथाः	अपाथयेथाम्	अपाथयध्वम्
	अपाथये	अपाथयावहि	अपाथयामहि
अ०	अपीपथत	अपीपथेताम्	अपीपथन्त
	अपीपथथाः	अपीपथेथाम्	अपीपथध्वम्
	अपीपथे	अपीपथावहि	अपीपथामहि
प०	पाथयाञ्चक्रे	पाथयाञ्चक्राते	पाथयाञ्चक्रिरे
	पाथयाञ्चकृषे	पाथयाञ्चक्राथे	पाथयाञ्चकृढ्वे
	पाथयाञ्चक्रे	पाथयाञ्चकृवहे	पाथयाञ्चकृमहे

पाथयाम्बभूव । पाथयामास

आ०	पाथयिषीष्ट	पाथयिषीयास्ताम्	पाथयिषीरन्
	पाथयिषीष्ठाः	पाथयिषीयास्थाम्	पाथयिषीढ्वम् ध्वम्
	पाथयिषीय	पाथयिषीवहि	पाथयिषीमहि
श्व०	पाथयिता	पाथयितारौ	पाथयितारः
	पाथयितासे	पाथयितासाथे	पाथयिताध्वे
	पाथयिताहे	पाथयितास्वहे	पाथयितास्महे
भ०	पाथयिष्यते	पाथयिष्येते	पाथयिष्यन्ते
	पाथयिष्यसे	पाथयिष्येथे	पाथयिष्यध्वे
	पाथयिष्ये	पाथयिष्यावहे	पाथयिष्यामहे
क्रि०	अपाथयिष्यत	अपाथयिष्येताम्	अपाथयिष्यन्त
	अपाथयिष्यथाः	अपाथयिष्येथाम्	अपाथयिष्यध्वम्
	अपाथयिष्ये	अपाथयिष्यावहि	अपाथयिष्यामहि

CC-0. Public Domain. Vipin Kumar Collection, Deoband

Digitized by Madhuban Trust

964 क्वथे (क्वथ्) निष्पाके ।

व० क्वाथयति क्वाथयतः क्वाथयन्ति
क्वाथयसि क्वाथयथः क्वाथयथ
क्वाथयामि क्वाथयावः क्वाथयामः

स० क्वाथयेत् क्वाथयेताम् क्वाथयेयुः
क्वाथयेः क्वाथयेतम् क्वाथयेत
क्वाथयेयम् क्वाथयेव क्वाथयेम

प० क्वाथयतु क्वाथयतात् क्वाथयताम् क्वाथयन्तु
क्वाथय क्वाथयतात् क्वाथयतम् क्वाथयत
क्वाथयानि क्वाथयाव क्वाथयाम

ह्य० अक्वाथयत् अक्वाथयताम् अक्वाथयन्
अक्वाथयः अक्वाथयतम् अक्वाथयत
अक्वाथयम् अक्वाथयाव अक्वाथयाम

अ० अचिक्वथत् अचिक्वथताम् अचिक्वथन्
अचिक्वथः अचिक्वथतम् अचिक्वथत
अचिक्वथम् अचिक्वथाव अचिक्वथाम

प० क्वाथयाञ्चकार क्वाथयाञ्चक्रतुः क्वाथयाञ्चक्रुः
क्वाथयाञ्चकर्थ क्वाथयाञ्चक्रथुः क्वाथयाञ्चक्र
क्वाथयाञ्चकार-चकर क्वाथयाञ्चकृव क्वाथयाञ्चकृम

क्वाथयाम्बभूव । क्वाथयामास

आ० क्वाथ्यात् क्वाथ्यास्ताम् क्वाथ्यासुः
क्वाथ्याः क्वाथ्यास्तम् क्वाथ्यास्त
क्वाथ्यासम् क्वाथ्यास्व क्वाथ्यास्म

श्व० क्वाथयिता क्वाथयितारौ क्वाथयितारः
क्वाथयितासि क्वाथयितास्थः क्वाथयितास्थ
क्वाथयितास्मि क्वाथयितास्वः क्वाथयितास्मः

भ० क्वाथयिष्यति क्वाथयिष्यतः क्वाथयिष्यन्ति
क्वाथयिष्यसि क्वाथयिष्यथः क्वाथयिष्यथ
क्वाथयिष्यामि क्वाथयिष्यावः क्वाथयिष्यामः

क्रि० अक्वाथयिष्यत् अक्वाथयिष्यताम् अक्वाथयिष्यन्
अक्वाथयिष्यः अक्वाथयिष्यतम् अक्वाथयिष्यत
अक्वाथयिष्यम् अक्वाथयिष्याव अक्वाथयिष्याम

व० क्वाथयते क्वाथयेते क्वाथयन्ते
क्वाथयसे क्वाथयेथे क्वाथयध्वे
क्वाथये क्वाथयावहे क्वाथयामहे

स० क्वाथयेत क्वाथयेयाताम् क्वाथयेरन्
क्वाथयेथाः क्वाथयेयाथाम् क्वाथयेध्वम्
क्वाथयेय क्वाथयेवहि क्वाथयेमहि

प० क्वाथयताम् क्वाथयेताम् क्वाथयन्ताम्
क्वाथयस्व क्वाथयेथाम् क्वाथयध्वम्
क्वाथयै क्वाथयावहै क्वाथयामहै

ह्य० अक्वाथयत अक्वाथयेताम् अक्वाथयन्त
अक्वाथयथाः अक्वाथयेथाम् अक्वाथयध्वम्
अक्वाथये अक्वाथयावहि अक्वाथयामहि

अ० अचिक्वथत अचिक्वथेताम् अचिक्वथन्त
अचिक्वथथाः अचिक्वथेथाम् अचिक्वथध्वम्
अचिक्वथे अचिक्वथावहि अचिक्वथामहि

प० क्वाथयाञ्चक्रे क्वाथयाञ्चक्राते क्वाथयाञ्चक्रिरे
क्वाथयाञ्चकृषे क्वाथयाञ्चक्राथे क्वाथयाञ्चकृढ्वे
क्वाथयाञ्चक्रे क्वाथयाञ्चकृवहे क्वाथयाञ्चकृमहे

क्वाथयाम्बभूव । क्वाथयामास

आ० क्वाथयिषीष्ट क्वाथयिषीयास्ताम् क्वाथयिषीरन्
क्वाथयिषीष्ठाः क्वाथयिषीयास्थाम् क्वाथयिषीढ्वम्
ध्वम्
क्वाथयिषीय क्वाथयिषीवहि क्वाथयिषीमहि

श्व० क्वाथयिता क्वाथयितारौ क्वाथयितारः
क्वाथयितासे क्वाथयितासाथे क्वाथयिताध्वे
क्वाथयिताहे क्वाथयितास्वहे क्वाथयितास्महे

भ० क्वाथयिष्यते क्वाथयिष्येते क्वाथयिष्यन्ते
क्वाथयिष्यसे क्वाथयिष्येथे क्वाथयिष्यध्वे
क्वाथयिष्ये क्वाथयिष्यावहे क्वाथयिष्यामहे

क्रि० अक्वाथयिष्यत अक्वाथयिष्येताम् अक्वाथयिष्यन्त
अक्वाथयिष्यथाः अक्वाथयिष्येथाम् अक्वाथयिष्यध्वम्
अक्वाथयिष्ये अक्वाथयिष्यावहि अक्वाथयिष्यामहि

CC-0. Public Domain. Vipin Kumar Collection, Deoband

Digitized by Madhuban Trust

965 मथे (मथ्) विलोडने ।

व०	माथयति	माथयतः	माथयन्ति
	माथयसि	माथयथः	माथयथ
	माथयामि	माथयावः	माथयामः
स०	माथयेत्	माथयेताम्	माथयेयुः
	माथयेः	माथयेतम्	माथयेत
	माथयेयम्	माथयेव	माथयेम
प०	माथयतु माथयतात्	माथयताम्	माथयन्तु
	माथय माथयतात्	माथयतम्	माथयत
	माथयानि	माथयाव	माथयाम
ह्य०	अमाथयत्	अमाथयताम्	अमाथयन्
	अमाथयः	अमाथयतम्	अमाथयत
	अमाथयम्	अमाथयाव	अमाथयाम
अ०	अमीमथत्	अमीमथताम्	अमीमथन्
	अमीमथः	अमीमथतम्	अमीमथत
	अमीमथम्	अमीमथाव	अमीमथाम
प०	माथयाञ्चकार	माथयाञ्चक्रतुः	माथयाञ्चक्रुः
	माथयाञ्चकर्थ	माथयाञ्चक्रथुः	माथयाञ्चक्र
	माथयाञ्चकार-चकर	माथयाञ्चकृव	माथयाञ्चकृम
	माथयाम्बभूव ।	माथयामास	
आ०	माथ्यात्	माथ्यास्ताम्	माथ्यासुः
	माथ्याः	माथ्यास्तम्	माथ्यास्त
	माथ्यासम्	माथ्यास्व	माथ्यास्म
श्व०	माथयिता	माथयितारौ	माथयितारः
	माथयितासि	माथयितास्थः	माथयितास्थ
	माथयितास्मि	माथयितास्वः	माथयितास्मः
भ०	माथयिष्यति	माथयिष्यतः	माथयिष्यन्ति
	माथयिष्यसि	माथयिष्यथः	माथयिष्यथ
	माथयिष्यामि	माथयिष्यावः	माथयिष्यामः
क्रि०	अमाथयिष्यत्	अमाथयिष्यताम्	अमाथयिष्यन्
	अमाथयिष्यः	अमाथयिष्यतम्	अमाथयिष्यत
	अमाथयिष्यम्	अमाथयिष्याव	अमाथयिष्याम

व०	माथयते	माथयेते	माथयन्ते
	माथयसे	माथयेथे	माथयध्वे
	माथये	माथयावहे	माथयामहे
स०	माथयेत	माथयेयाताम्	माथयेरन्
	माथयेथाः	माथयेयाथाम्	माथयेध्वम्
	माथयेय	माथयेवहि	माथयेमहि
प०	माथयताम्	माथयेताम्	माथयन्ताम्
	माथयस्व	माथयेथाम्	माथयध्वम्
	माथयै	माथयावहै	माथयामहै
ह्य०	अमाथयत	अमाथयेताम्	अमाथयन्त
	अमाथयथाः	अमाथयेथाम्	अमाथयध्वम्
	अमाथये	अमाथयावहि	अमाथयामहि
अ०	अमीमथत	अमीमथेताम्	अमीमथन्त
	अमीमथथाः	अमीमथेथाम्	अमीमथध्वम्
	अमीमथे	अमीमथावहि	अमीमथामहि
प०	माथयाञ्चक्रे	माथयाञ्चक्राते	माथयाञ्चक्रिरे
	माथयाञ्चकृषे	माथयाञ्चक्राथे	माथयाञ्चकृढ्वे
	माथयाञ्चक्रे	माथयाञ्चकृवहे	माथयाञ्चकृमहे
	माथयाम्बभूव ।	माथयामास	
आ०	माथयिषीष्ट	माथयिषीयास्ताम्	माथयिषीरन्
	माथयिषीष्ठाः	माथयिषीयास्थाम्	माथयिषीढ्वम् ध्वम्
	माथयिषीय	माथयिषीवहि	माथयिषीमहि
श्व०	माथयिता	माथयितारौ	माथयितारः
	माथयितासे	माथयितासाथे	माथयिताध्वे
	माथयिताहे	माथयितास्वहे	माथयितास्महे
भ०	माथयिष्यते	माथयिष्येते	माथयिष्यन्ते
	माथयिष्यसे	माथयिष्येथे	माथयिष्यध्वे
	माथयिष्ये	माथयिष्यावहे	माथयिष्यामहे
क्रि०	अमाथयिष्यत	अमाथयिष्येताम्	अमाथयिष्यन्त
	अमाथयिष्यथाः	अमाथयिष्येथाम्	अमाथयिष्यध्वम्
	अमाथयिष्ये	अमाथयिष्यावहि	अमाथयिष्यामहि

CC-0. Public Domain. Vipin Kumar Collection, Deoband

अ० असीषदत् असीषदताम् असीषदन्
असीषदः असीषदतम् असीषदत
असीषदम् . असीषदाव असीषदाम ।

Digitized by Madhuban Trust

अ० असीषदत असीषदेताम् असीषदन्त
असीषदथाः असीषदेथाम् असीषदध्वम्
असीषदे असीषदावहि असीषदामहि

॥ अथ दान्तौ ॥

षद्लृं (सद्) विशरणगत्यवसादनेषु

व० सादयति सादयतः सादयन्ति
सादयसि सादयथः सादयथ
सादयामि सादयावः सादयामः

स० सादयेत् सादयेताम् सादयेयुः
सादयेः सादयेतम् सादयेत
सादयेयम् सादयेव सादयेम

प० सादयतु सादयतात् सादयताम् सादयन्तु
सादय सादयतात् सादयतम् सादयत
सादयानि सादयाव सादयाम

ह्य० असादयत् असादयताम् असादयन्
असादयः असादयतम् असादयत
असादयम् असादयाव असादयाम

~~अ० असीसदत् असीसदताम् असीसदन्~~
~~असीसदः असीसदतम् असीसदत~~
~~असीसदम् असीसदाव असीसदाम~~

प० सादयाञ्चकार सादयाञ्चक्रतुः सादयाञ्चक्रुः
सादयाञ्चकर्थ सादयाञ्चक्रथुः सादयाञ्चक्र
सादयाञ्चकार-चकर सादयाञ्चकृव सादयाञ्चकृम
सादयाम्बभूव । सादयामास

आ० साद्यात् साद्यास्ताम् साद्यासुः
साद्याः साद्यास्तम् साद्यास्त
साद्यासम् साद्यास्व साद्यास्म

श्व० सादयिता सादयितारौ सादयितारः
सादयितासि सादयितास्थः सादयितास्थ
सादयितास्मि सादयितास्वः सादयितास्मः

भ० सादयिष्यति सादयिष्यतः सादयिष्यन्ति
सादयिष्यसि सादयिष्यथः सादयिष्यथ
सादयिष्यामि सादयिष्यावः सादयिष्यामः

क्रि० असादयिष्यत् असादयिष्यताम् असादयिष्यन्
असादयिष्यः असादयिष्यतम् असादयिष्यत
असादयिष्यम् असादयिष्याव असादयिष्याम

व० सादयते सादयेते सादयन्ते
सादयसे सादयेथे सादयध्वे
सादये सादयावहे सादयामहे

स० सादयेत सादयेताम् सादयेरन्
सादयेथाः सादयेयाथाम् सादयेध्वम्
सादयेय सादयेवहि सादयेमहि

प० सादयताम् सादयेताम् सादयन्ताम्
सादयस्व सादयेथाम् सादयध्वम्
सादयै सादयावहै सादयामहै

ह्य० असादयत असादयेताम् असादयन्त
असादयथाः असादयेथाम् असादयध्वम्
असादये असादयावहि असादयामहि

अ० असीसदत असीसदेताम् असीसदन्त
असीसदथाः असीसदेथाम् असीसदध्वम्
असीसदे असीसदावहि असीसदामहि

प० सादयाञ्चक्रे सादयाञ्चक्राते सादयाञ्चक्रिरे
सादयाञ्चकृषे सादयाञ्चक्राथे सादयाञ्चकृढ्वे
सादयाञ्चक्रे सादयाञ्चकृवहे सादयाञ्चकृमहे
सादयाम्बभूव । सादयामास

आ० सादयिषीष्ट सादयिषीयास्ताम् सादयिषीरन्
सादयिषीष्ठाः सादयिषीयास्थाम् सादयिषीढ्वम्
ध्वम्
सादयिषीय सादयिषीवहि सादयिषीमहि

श्व० सादयिता सादयितारौ सादयितारः
सादयितासे सादयितासाथे सादयिताध्वे
सादयिताहे सादयितास्वहे सादयितास्महे

भ० सादयिष्यते सादयिष्येते सादयिष्यन्ते
सादयिष्यसे सादयिष्येथे सादयिष्यध्वे
सादयिष्ये सादयिष्यावहे सादयिष्यामहे

क्रि० असादयिष्यत असादयिष्येताम् असादयिष्यन्त
असादयिष्यथाः असादयिष्येथाम् असादयिष्यध्वम्
असादयिष्ये असादयिष्यावहि असादयिष्यामहि

CC-0. Public Domain. Vipin Kumar Collection, Deoband

Digitized by Madhuban Trust

967 शद्लृं (शद्) शातने । तत्र गतौ- ।

व० शादयति शादयतः शादयन्ति
शादयसि शादयथः शादयथ
शादयामि शादयावः शादयामः

स० शादयेत् शादयेताम् शादयेयुः
शादयेः शादयेतम् शादयेत
शादयेयम् शादयेव शादयेम

प० शादयतु शादयतात् शादयताम् शादयन्तु
शादय शादयतात् शादयतम् शादयत
शादयानि शादयाव शादयाम

ह्य० अशादयत् अशादयताम् अशादयन्
अशादयः अशादयतम् अशादयत
अशादयम् अशादयाव अशादयाम

अ० अशीशदत् अशीशदताम् अशीशदन्
अशीशदः अशीशदतम् अशीशदत
अशीशदम् अशीशदाव अशीशदाम

प० शादयाञ्चकार शादयाञ्चक्रतुः शादयाञ्चक्रुः
शादयाञ्चकर्थ शादयाञ्चक्रथुः शादयाञ्चक्र
शादयाञ्चकार-ञ्चकर शादयाञ्चकृव शादयाञ्चकृम
शादयाम्बभूव । शादयामास

आ० शाद्यात् शाद्यास्ताम् शाद्यासुः
शाद्याः शाद्यास्तम् शाद्यास्त
शाद्यासम् शाद्यास्व शाद्यास्म

श्व० शादयिता शादयितारौ शादयितारः
शादयितासि शादयितास्थः शादयितास्थ
शादयितास्मि शादयितास्वः शादयितास्मः

भ० शादयिष्यति शादयिष्यतः शादयिष्यन्ति
शादयिष्यसि शादयिष्यथः शादयिष्यथ
शादयिष्यामि शादयिष्यावः शादयिष्यामः

क्रि० अशादयिष्यत् अशादयिष्यताम् अशादयिष्यन्
अशादयिष्यः अशादयिष्यतम् अशादयिष्यत
अशादयिष्यम् अशादयिष्याव अशादयिष्याम

व० शादयते शादयेते शादयन्ते
शादयसे शादयेथे शादयध्वे
शादये शादयावहे शादयामहे

स० शादयेत शादयेयाताम् शादयेरन्
शादयेथाः शादयेयाथाम् शादयेध्वम्
शादयेय शादयेवहि शादयेमहि

प० शादयताम् शादयेताम् शादयन्ताम्
शादयस्व शादयेथाम् शादयध्वम्
शादयै शादयावहै शादयामहै

ह्य० अशादयत अशादयेताम् अशादयन्त
अशादयथाः अशादयेथाम् अशादयध्वम्
अशादये अशादयावहि अशादयामहि

अ० अशीशदत अशीशदेताम् अशीशदन्त
अशीशदथाः अशीशदेथाम् अशीशदध्वम्
अशीशदे अशीशदावहि अशीशदामहि

प० शादयाञ्चक्रे शादयाञ्चक्राते शादयाञ्चक्रिरे
शादयाञ्चकृषे शादयाञ्चक्राथे शादयाञ्चकृढ्वे
शादयाञ्चक्रे शादयाञ्चकृवहे शादयाञ्चकृमहे
शादयाम्बभूव । शादयामास

आ० शादयिषीष्ट शादयिषीयास्ताम् शादयिषीरन्
शादयिषीष्ठाः शादयिषीयास्थाम् शादयिषीढ्वम्
ध्वम्
शादयिषीय शादयिषीवहि शादयिषीमहि

श्व० शादयिता शादयितारौ शादयितारः
शादयितासे शादयितासाथे शादयिताध्वे
शादयिताहे शादयितास्वहे शादयितास्महे

भ० शादयिष्यते शादयिष्येते शादयिष्यन्ते
शादयिष्यसे शादयिष्येथे शादयिष्यध्वे
शादयिष्ये शादयिष्यावहे शादयिष्यामहे

क्रि० अशादयिष्यत अशादयिष्येताम् अशादयिष्यन्त
अशादयिष्यथाः अशादयिष्येथाम् अशादयिष्यध्वम्
अशादयिष्ये अशादयिष्यावहि अशादयिष्यामहि

गतेरन्यत्र पुष्पाणि शातयति अशीशतत्

968 बुध (बुध्) अवगमने । 912 बुधृग्वद्रूपाणि

CC-0. Public Domain. Vipin Kumar Collection, Deoband

Digitized by Madhuban Trust

॥ अथ मान्तौ ॥

969 टुवमू (वम्) उद्गिरणे ।

व०	वामयति	वामयतः	वामयन्ति
	वामयसि	वामयथः	वामयथ
	वामयामि	वामयावः	वामयामः
स०	वामयेत्	वामयेताम्	वामयेयुः
	वामयेः	वामयेतम्	वामयेत
	वामयेयम्	वामयेव	वामयेम
प०	वामयतु वामयतात्	वामयताम्	वामयन्तु
	वामय वामयतात्	वामयतम्	वामयत
	वामयानि	वामयाव	वामयाम
ह्य०	अवामयत्	अवामयताम्	अवामयन्
	अवामयः	अवामयतम्	अवामयत
	अवामयम्	अवामयाव	अवामयाम
अ०	अवीवमत्	अवीवमताम्	अवीवमन्
	अवीवमः	अवीवमतम्	अवीवमत
	अवीवमम्	अवीवमाव	अवीवमाम
प०	वामयाञ्चकार	वामयाञ्चक्रतुः	वामयाञ्चक्रुः
	वामयाञ्चकर्थ	वामयाञ्चक्रथुः	वामयाञ्चक्र
	वामयाञ्चकार-चकर	वामयाञ्चकृव	वामयाञ्चकृम

वामयाम्बभूव । वामयामास

आ०	वाम्यात्	वाम्यास्ताम्	वाम्यासुः
	वाम्याः	वाम्यास्तम्	वाम्यास्त
	वाम्यासम्	वाम्यास्व	वाम्यास्म
श्व०	वामयिता	वामयितारौ	वामयितारः
	वामयितासि	वामयितास्थः	वामयितास्थ
	वामयितास्मि	वामयितास्वः	वामयितास्मः
भ०	वामयिष्यति	वामयिष्यतः	वामयिष्यन्ति
	वामयिष्यसि	वामयिष्यथः	वामयिष्यथ
	वामयिष्यामि	वामयिष्यावः	वामयिष्यामः
क्रि०	अवामयिष्यत्	अवामयिष्यताम्	अवामयिष्यन्
	अवामयिष्यः	अवामयिष्यतम्	अवामयिष्यत
	अवामयिष्यम्	अवामयिष्याव	अवामयिष्याम
व०	वामयते	वामयेते	वामयन्ते
	वामयसे	वामयेथे	वामयध्वे
	वामये	वामयावहे	वामयामहे
स०	वामयेत	वामयेयाताम्	वामयेरन्
	वामयेथाः	वामयेयाथाम्	वामयेध्वम्
	वामयेय	वामयेवहि	वामयेमहि
प०	वामयताम्	वामयेताम्	वामयन्ताम्
	वामयस्व	वामयेथाम्	वामयध्वम्
	वामयै	वामयावहै	वामयामहै
ह्य०	अवामयत	अवामयेताम्	अवामयन्त
	अवामयथाः	अवामयेथाम्	अवामयध्वम्
	अवामये	अवामयावहि	अवामयामहि
अ०	अवीवमत	अवीवमेताम्	अवीवमन्त
	अवीवमथाः	अवीवमेथाम्	अवीवमध्वम्
	अवीवमे	अवीवमावहि	अवीवमामहि

CC-0. Public Domain. Vipin Kumar Collection, Deoband

Digitized by Madhuban Trust

प० वामयाञ्चक्रे वामयाञ्चक्राते वामयाञ्चक्रिरे
वामयाञ्चकृषे वामयाञ्चक्राथे वामयाञ्चकृढ्वे
वामयाञ्चक्रे वामयाञ्चकृवहे वामयाञ्चकृमहे
वामयाम्बभूव । वामयामास

आ० वामयिषीष्ट वामयिषीयास्ताम् वामयिषीरन्
वामयिषीष्ठाः वामयिषीयास्थाम् वामयिषीढ्वम्
ध्वम्
वामयिषीय वामयिषीवहि वामयिषीमहि

श्व० वामयिता वामयितारौ वामयितारः
वामयितासे वामयितासाथे वामयिताध्वे
वामयिताहे वामयितास्वहे वामयितास्महे

भ० वामयिष्यते वामयिष्येते वामयिष्यन्ते
वामयिष्यसे वामयिष्येथे वामयिष्यध्वे
वामयिष्ये वामयिष्यावहे वामयिष्यामहे

क्रि० अवामयिष्यत अवामयिष्येताम् अवामयिष्यन्त
अवामयिष्यथाः अवामयिष्येथाम् अवामयिष्यध्वम्
अवामयिष्ये अवामयिष्यावहि अवामयिष्यामहि

पक्षे–वमयति इत्यादि ॥

970 भ्रमू (भ्रम्) चलने ।

व० भ्रमयति भ्रमयतः भ्रमयन्ति
भ्रमयसि भ्रमयथः भ्रमयथ
भ्रमयामि भ्रमयावः भ्रमयामः

स० भ्रमयेत् भ्रमयेताम् भ्रमयेयुः
भ्रमयेः भ्रमयेतम् भ्रमयेत
भ्रमयेयम् भ्रमयेव भ्रमयेम

प० भ्रमयतु भ्रमयतात् भ्रमयताम् भ्रमयन्तु
भ्रमय भ्रमयतात् भ्रमयतम् भ्रमयत
भ्रमयानि भ्रमयाव भ्रमयाम

ह्य० अभ्रमयत् अभ्रमयताम् अभ्रमयन्
अभ्रमयः अभ्रमयतम् अभ्रमयत
अभ्रमयम् अभ्रमयाव अभ्रमयाम

अ० अबिभ्रमत् अबिभ्रमताम् अबिभ्रमन्
अबिभ्रमः अबिभ्रमतम् अबिभ्रमत
अबिभ्रमम् अबिभ्रमाव अबिभ्रमाम

प० भ्रमयाञ्चकार भ्रमयाञ्चक्रतुः भ्रमयाञ्चक्रुः
भ्रमयाञ्चकर्थ भ्रमयाञ्चक्रथुः भ्रमयाञ्चक्र
भ्रमयाञ्चकार-चकर भ्रमयाञ्चकृव भ्रमयाञ्चकृम
भ्रमयाम्बभूव । भ्रमयामास

आ० भ्रम्यात् भ्रम्यास्ताम् भ्रम्यासुः
भ्रम्याः भ्रम्यास्तम् भ्रम्यास्त
भ्रम्यासम् भ्रम्यास्व भ्रम्यास्म

श्व० भ्रमयिता भ्रमयितारौ भ्रमयितारः
भ्रमयितासि भ्रमयितास्थः भ्रमयितास्थ
भ्रमयितास्मि भ्रमयितास्वः भ्रमयितास्मः

भ० भ्रमयिष्यति भ्रमयिष्यतः भ्रमयिष्यन्ति
भ्रमयिष्यसि भ्रमयिष्यथः भ्रमयिष्यथ
भ्रमयिष्यामि भ्रमयिष्यावः भ्रमयिष्यामः

क्रि० अभ्रमयिष्यत् अभ्रमयिष्यताम् अभ्रमयिष्यन्
अभ्रमयिष्यः अभ्रमयिष्यतम् अभ्रमयिष्यत
अभ्रमयिष्यम् अभ्रमयिष्याव अभ्रमयिष्याम

CC-0. Public Domain. Vipin Kumar Collection, Deoband

Digitized by Madhuban Trust

॥ अथ रान्तः ॥

971 क्षर (क्षर्) सञ्चलने ।

व० क्षारयति क्षारयतः क्षारयन्ति
क्षारयसि क्षारयथः क्षारयथ
क्षारयामि क्षारयावः क्षारयामः

स० क्षारयेत् क्षारयेताम् क्षारयेयुः
क्षारयेः क्षारयेतम् क्षारयेत
क्षारयेयम् क्षारयेव क्षारयेम

प० क्षारयतु क्षारयतात् क्षारयताम् क्षारयन्तु
क्षारय क्षारयतात् क्षारयतम् क्षारयत
क्षारयाणि क्षारयाव क्षारयाम

ह्य० अक्षारयत् अक्षारयताम् अक्षारयन्
अक्षारयः अक्षारयतम् अक्षारयत
अक्षारयम् अक्षारयाव अक्षारयाम

अ० अचिक्षरत् अचिक्षरताम् अचिक्षरन्
अचिक्षरः अचिक्षरतम् अचिक्षरत
अचिक्षरम् अचिक्षराव अचिक्षराम

प० क्षारयाञ्चकार क्षारयाञ्चक्रतुः क्षारयाञ्चक्रुः
क्षारयाञ्चकर्थ क्षारयाञ्चक्रथुः क्षारयाञ्चक्र
क्षारयाञ्चकार-ञ्चकर क्षारयाञ्चकृव क्षारयाञ्चकृम
क्षारयाम्बभूव । क्षारयामास

आ० क्षार्यात् क्षार्यास्ताम् क्षार्यासुः
क्षार्याः क्षार्यास्तम् क्षार्यास्त
क्षार्यासम् क्षार्यास्व क्षार्यास्म

श्व० क्षारयिता क्षारयितारौ क्षारयितारः
क्षारयितासि क्षारयितास्थः क्षारयितास्थ
क्षारयितास्मि क्षारयितास्वः क्षारयितास्मः

भ० क्षारयिष्यति क्षारयिष्यतः क्षारयिष्यन्ति
क्षारयिष्यसि क्षारयिष्यथः क्षारयिष्यथ
क्षारयिष्यामि क्षारयिष्यावः क्षारयिष्यामः

क्रि० अक्षारयिष्यत् अक्षारयिष्यताम् अक्षारयिष्यन्
अक्षारयिष्यः अक्षारयिष्यतम् अक्षारयिष्यत
अक्षारयिष्यम् अक्षारयिष्याव अक्षारयिष्याम

व० क्षारयते क्षारयेते क्षारयन्ते
क्षारयसे क्षारयेथे क्षारयध्वे
क्षारये क्षारयावहे क्षारयामहे

स० क्षारयेत क्षारयेयाताम् क्षारयेरन्
क्षारयेथाः क्षारयेयाथाम् क्षारयेध्वम्
क्षारयेय क्षारयेवहि क्षारयेमहि

प० क्षारयताम् क्षारयेताम् क्षारयन्ताम्
क्षारयस्व क्षारयेथाम् क्षारयध्वम्
क्षारयै क्षारयावहै क्षारयामहै

ह्य० अक्षारयत अक्षारयेताम् अक्षारयन्त
अक्षारयथाः अक्षारयेथाम् अक्षारयध्वम्
अक्षारये अक्षारयावहि अक्षारयामहि

अ० अचिक्षरत अचिक्षरेताम् अचिक्षरन्त
अचिक्षरथाः अचिक्षरेथाम् अचिक्षरध्वम्
अचिक्षरे अचिक्षरावहि अचिक्षरामहि

प० क्षारयाञ्चक्रे क्षारयाञ्चक्राते क्षारयाञ्चक्रिरे
क्षारयाञ्चकृषे क्षारयाञ्चक्राथे क्षारयाञ्चकृढ्वे
क्षारयाञ्चक्रे क्षारयाञ्चकृवहे क्षारयाञ्चकृमहे
क्षारयाम्बभूव । क्षारयामास

आ० क्षारयिषीष्ट क्षारयिषीयास्ताम् क्षारयिषीरन्
क्षारयिषीष्ठाः क्षारयिषीयास्थाम् क्षारयिषीढ्वम्-ध्वम्
क्षारयिषीय क्षारयिषीवहि क्षारयिषीमहि

श्व० क्षारयिता क्षारयितारौ क्षारयितारः
क्षारयितासे क्षारयितासाथे क्षारयिताध्वे
क्षारयिताहे क्षारयितास्वहे क्षारयितास्महे

भ० क्षारयिष्यते क्षारयिष्येते क्षारयिष्यन्ते
क्षारयिष्यसे क्षारयिष्येथे क्षारयिष्यध्वे
क्षारयिष्ये क्षारयिष्यावहे क्षारयिष्यामहे

क्रि० अक्षारयिष्यत अक्षारयिष्येताम् अक्षारयिष्यन्त
अक्षारयिष्यथाः अक्षारयिष्येथाम् अक्षारयिष्यध्वम्
अक्षारयिष्ये अक्षारयिष्यावहि अक्षारयिष्यामहि

CC-0. Public Domain. Vipin Kumar Collection, Deoband

Digitized by Madhuban Trust

॥ अथ लान्ताश्चतुर्दश ॥

972 चल (चल्) कम्पने ।

व०	चलयति	चलयतः	चलयन्ति
	चलयसि	चलयथः	चलयथ
	चलयामि	चलयावः	चलयामः
स०	चलयेत्	चलयेताम्	चलयेयुः
	चलयेः	चलयेतम्	चलयेत
	चलयेयम्	चलयेव	चलयेम
प०	चलयतु चलयतात्	चलयताम्	चलयन्तु
	चलय चलयतात्	चलयतम्	चलयत
	चलयानि	चलयाव	चलयाम
ह्य०	अचलयत्	अचलयताम्	अचलयन्
	अचलयः	अचलयतम्	अचलयत
	अचलयम्	अचलयाव	अचलयाम
अ०	अचीचलत्	अचीचलताम्	अचीचलन्
	अचीचलः	अचीचलतम्	अचीचलत
	अचीचलम्	अचीचलाव	अचीचलाम
प०	चलयाञ्चकार	चलयाञ्चक्रतुः	चलयाञ्चक्रुः
	चलयाञ्चकर्थ	चलयाञ्चक्रथुः	चलयाञ्चक्र
	चलयाञ्चकार-चकर	चलयाञ्चकृव	चलयाञ्चकृम
	चलयाम्बभूव ।	चलयामास	
आ०	चल्यात्	चल्यास्ताम्	चल्यासुः
	चल्याः	चल्यास्तम्	चल्यास्त
	चल्यासम्	चल्यास्व	चल्यास्म
श्व०	चलयिता	चलयितारौ	चलयितारः
	चलयितासि	चलयितास्थः	चलयितास्थ
	चलयितास्मि	चलयितास्वः	चलयितास्मः
भ०	चलयिष्यति	चलयिष्यतः	चलयिष्यन्ति
	चलयिष्यसि	चलयिष्यथः	चलयिष्यथ
	चलयिष्यामि	चलयिष्यावः	चलयिष्यामः
क्रि०	अचलयिष्यत्	अचलयिष्यताम्	अचलयिष्यन्
	अचलयिष्यः	अचलयिष्यतम्	अचलयिष्यत
	अचलयिष्यम्	अचलयिष्याव	अचलयिष्याम

व०	चलयते	चलयेते	चलयन्ते
	चलयसे	चलयेथे	चलयध्वे
	चलये	चलयावहे	चलयामहे
स०	चलयेत	चलयेयाताम्	चलयेरन्
	चलयेथाः	चलयेयाथाम्	चलयेध्वम्
	चलयेय	चलयेवहि	चलयेमहि
प०	चलयताम्	चलयेताम्	चलयन्ताम्
	चलयस्व	चलयेथाम्	चलयध्वम्
	चलयै	चलयावहै	चलयामहै
ह्य०	अचलयत	अचलयेताम्	अचलयन्त
	अचलयथाः	अचलयेथाम्	अचलयध्वम्
	अचलये	अचलयावहि	अचलयामहि
अ०	अचीचलत	अचीचलेताम्	अचीचलन्त
	अचीचलथाः	अचीचलेथाम्	अचीचलध्वम्
	अचीचले	अचीचलावहि	अचीचलामहि
प०	चलयाञ्चक्रे	चलयाञ्चक्राते	चलयाञ्चक्रिरे
	चलयाञ्चकृषे	चलयाञ्चक्राथे	चलयाञ्चकृढ्वे
	चलयाञ्चक्रे	चलयाञ्चकृवहे	चलयाञ्चकृमहे
	चलयाम्बभूव ।	चलयामास	
आ०	चलयिषीष्ट	चलयिषीयास्ताम्	चलयिषीरन्
	चलयिषीष्ठाः	चलयिषीयास्थाम्	चलयिषीढ्वम्, ध्वम्
	चलयिषीय	चलयिषीवहि	चलयिषीमहि
श्व०	चलयिता	चलयितारौ	चलयितारः
	चलयितासे	चलयितासाथे	चलयिताध्वे
	चलयिताहे	चलयितास्वहे	चलयितास्महे
भ०	चलयिष्यते	चलयिष्येते	चलयिष्यन्ते
	चलयिष्यसे	चलयिष्येथे	चलयिष्यध्वे
	चलयिष्ये	चलयिष्यावहे	चलयिष्यामहे
क्रि०	अचलयिष्यत	अचलयिष्येताम्	अचलयिष्यन्त
	अचलयिष्यथाः	अचलयिष्येथाम्	अचलयिष्यध्वम्
	अचलयिष्ये	अचलयिष्यावहि	अचलयिष्यामहि

अन्यत्र चालयति सूत्रम् । पर्यनुयुङ्क्ते । चालयति शीलं हरतीत्यर्थः

CC-0. Public Domain. Vipin Kumar Collection, Deoband

Digitized by Madhuban Trust

973 जल (जल्) घात्ये ।

व०	जालयति	जालयतः	जालयन्ति
	जालयसि	जालयथः	जालयथ
	जालयामि	जालयावः	जालयामः
स०	जालयेत्	जालयेताम्	जालयेयुः
	जालयेः	जालयेतम्	जालयेत
	जालयेयम्	जालयेव	जालयेम
प०	जालयतु जालयतात्	जालयताम्	जालयन्तु
	जालय जालयतात्	जालयतम्	जालयत
	जालयानि	जालयाव	जालयाम
ह्य०	अजालयत्	अजालयताम्	अजालयन्
	अजालयः	अजालयतम्	अजालयत
	अजालयम्	अजालयाव	अजालयाम
अ०	अजीजलत्	अजीजलताम्	अजीजलन्
	अजीजलः	अजीजलतम्	अजीजलत
	अजीजलम्	अजीजलाव	अजीजलाम
प०	जालयाञ्चकार	जालयाञ्चक्रतुः	जालयाञ्चक्रुः
	जालयाञ्चकर्थ	जालयाञ्चक्रथुः	जालयाञ्चक्र
	जालयाञ्चकार-चकर	जालयाञ्चकृव	जालयाञ्चकृम

जालयाम्बभूव । जालयामास

आ०	जाल्यात्	जाल्यास्ताम्	जाल्यासुः
	जाल्याः	जाल्यास्तम्	जाल्यास्त
	जाल्यासम्	जाल्यास्व	जाल्यास्म
श्व०	जालयिता	जालयितारौ	जालयितारः
	जालयितासि	जालयितास्थः	जालयितास्थ
	जालयितास्मि	जालयितास्वः	जालयितास्मः
भ०	जालयिष्यति	जालयिष्यतः	जालयिष्यन्ति
	जालयिष्यसि	जालयिष्यथः	जालयिष्यथ
	जालयिष्यामि	जालयिष्यावः	जालयिष्यामः
क्रि०	अजालयिष्यत्	अजालयिष्यताम्	अजालयिष्यन्
	अजालयिष्यः	अजालयिष्यतम्	अजालयिष्यत
	अजालयिष्यम्	अजालयिष्याव	अजालयिष्याम

व०	जालयते	जालयेते	जालयन्ते
	जालयसे	जालयेथे	जालयध्वे
	जालये	जालयावहे	जालयामहे
स०	जालयेत	जालयेयाताम्	जालयेरन्
	जालयेथाः	जालयेयाथाम्	जालयेध्वम्
	जालयेय	जालयेवहि	जालयेमहि
प०	जालयताम्	जालयेताम्	जालयन्ताम्
	जालयस्व	जालयेथाम्	जालयध्वम्
	जालयै	जालयावहै	जालयामहै
ह्य०	अजालयत	अजालयेताम्	अजालयन्त
	अजालयथाः	अजालयेथाम्	अजालयध्वम्
	अजालये	अजालयावहि	अजालयामहि
अ०	अजीजलत	अजीजलेताम्	अजीजलन्त
	अजीजलथाः	अजीजलेथाम्	अजीजलध्वम्
	अजीजले	अजीजलावहि	अजीजलामहि
प०	जालयाञ्चक्रे	जालयाञ्चक्राते	जालयाञ्चक्रिरे
	जालयाञ्चकृषे	जालयाञ्चक्राथे	जालयाञ्चकृढ्वे
	जालयाञ्चक्रे	जालयाञ्चकृवहे	जालयाञ्चकृमहे

जालयाम्बभूव । जालयामास

आ०	जालयिषीष्ट	जालयिषीयास्ताम्	जालयिषीरन्
	जालयिषीष्ठाः	जालयिषीयास्थाम्	जालयिषीढ्वम् ध्वम्
	जालयिषीय	जालयिषीवहि	जालयिषीमहि
श्व०	जालयिता	जालयितारौ	जालयितारः
	जालयितासे	जालयितासाथे	जालयिताध्वे
	जालयिताहे	जालयितास्वहे	जालयितास्महे
भ०	जालयिष्यते	जालयिष्येते	जालयिष्यन्ते
	जालयिष्यसे	जालयिष्येथे	जालयिष्यध्वे
	जालयिष्ये	जालयिष्यावहे	जालयिष्यामहे
क्रि०	अजालयिष्यत	अजालयिष्येताम्	अजालयिष्यन्त
	अजालयिष्यथाः	अजालयिष्येथाम्	अजालयिष्यध्वम्
	अजालयिष्ये	अजालयिष्यावहि	अजालयिष्यामहि

CC-0. Public Domain. Vipin Kumar Collection, Deoband

Digitized by Madhuban Trust

974 टल (टलू) वैकल्ये ।

व०	टालयति	टालयतः	टालयन्ति
	टालयसि	टालयथः	टालयथ
	टालयामि	टालयावः	टालयामः
स०	टालयेत्	टालयेताम्	टालयेयुः
	टालयेः	टालयेतम्	टालयेत
	टालयेयम्	टालयेव	टालयेम
प०	टालयतु टालयतात्	टालयताम्	टालयन्तु
	टालय टालयतात्	टालयतम्	टालयत
	टालयानि	टालयाव	टालयाम
ह्य०	अटालयत्	अटालयताम्	अटालयन्
	अटालयः	अटालयतम्	अटालयत
	अटालयम्	अटालयाव	अटालयाम
अ०	अटीटलत्	अटीटलताम्	अटीटलन्
	अटीटलः	अटीटलतम्	अटीटलत
	अटीटलम्	अटीटलाव	अटीटलाम
प०	टालयाञ्चकार	टालयाञ्चक्रतुः	टालयाञ्चक्रुः
	टालयाञ्चकर्थ	टालयाञ्चक्रथुः	टालयाञ्चक्र
	टालयाञ्चकार-चकर	टालयाञ्चकृव	टालयाञ्चकृम

टालयाम्बभूव । टालयामास

आ०	टाल्यात्	टाल्यास्ताम्	टाल्यासुः
	टाल्याः	टाल्यास्तम्	टाल्यास्त
	टाल्यासम्	टाल्यास्व	टाल्यास्म
श्व०	टालयिता	टालयितारौ	टालयितारः
	टालयितासि	टालयितास्थः	टालयितास्थ
	टालयितास्मि	टालयितास्वः	टालयितास्मः
भ०	टालयिष्यति	टालयिष्यतः	टालयिष्यन्ति
	टालयिष्यसि	टालयिष्यथः	टालयिष्यथ
	टालयिष्यामि	टालयिष्यावः	टालयिष्यामः
क्रि०	अटालयिष्यत्	अटालयिष्यताम्	अटालयिष्यन्
	अटालयिष्यः	अटालयिष्यतम्	अटालयिष्यत
	अटालयिष्यम्	अटालयिष्याव	अटालयिष्याम

व०	टालयते	टालयेते	टालयन्ते
	टालयसे	टालयेथे	टालयध्वे
	टालये	टालयावहे	टालयामहे
स०	टालयेत	टालयेयाताम्	टालयेरन्
	टालयेथाः	टालयेयाथाम्	टालयेध्वम्
	टालयेय	टालयेवहि	टालयेमहि
प०	टालयताम्	टालयेताम्	टालयन्ताम्
	टालयस्व	टालयेथाम्	टालयध्वम्
	टालयै	टालयावहै	टालयामहै
ह्य०	अटालयत	अटालयेताम्	अटालयन्त
	अटालयथाः	अटालयेथाम्	अटालयध्वम्
	अटालये	अटालयावहि	अटालयामहि
अ०	अटीटलत	अटीटलेताम्	अटीटलन्त
	अटीटलथाः	अटीटलेथाम्	अटीटलध्वम्
	अटीटले	अटीटलावहि	अटीटलामहि
प०	टालयाञ्चक्रे	टालयाञ्चक्राते	टालयाञ्चक्रिरे
	टालयाञ्चकृषे	टालयाञ्चक्राथे	टालयाञ्चकृढ्वे
	टालयाञ्चक्रे	टालयाञ्चकृवहे	टालयाञ्चकृमहे

टालयाम्बभूव । टालयामास

आ०	टालयिषीष्ट	टालयिषीयास्ताम्	टालयिषीरन्
	टालयिषीष्ठाः	टालयिषीयास्थाम्	टालयिषीढ्वम् ध्वम्
	टालयिषीय	टालयिषीवहि	टालयिषीमहि
श्व०	टालयिता	टालयितारौ	टालयितारः
	टालयितासे	टालयितासाथे	टालयिताध्वे
	टालयिताहे	टालयितास्वहे	टालयितास्महे
भ०	टालयिष्यते	टालयिष्येते	टालयिष्यन्ते
	टालयिष्यसे	टालयिष्येथे	टालयिष्यध्वे
	टालयिष्ये	टालयिष्यावहे	टालयिष्यामहे
क्रि०	अटालयिष्यत	अटालयिष्येताम्	अटालयिष्यन्त
	अटालयिष्यथाः	अटालयिष्येथाम्	अटालयिष्यध्वम्
	अटालयिष्ये	अटालयिष्यावहि	अटालयिष्यामहि

CC-0. Public Domain. Vipin Kumar Collection, Deoband

Digitized by Madhuban Trust

975 ट्वल (ट्वलँ) वैक्लव्ये ।

व०	ट्वालयति	ट्वालयतः	ट्वालयन्ति
	ट्वालयसि	ट्वालयथः	ट्वालयथ
	ट्वालयामि	ट्वालयावः	ट्वालयामः
स०	ट्वालयेत्	ट्वालयेताम्	ट्वालयेयुः
	ट्वालयेः	ट्वालयेतम्	ट्वालयेत
	ट्वालयेयम्	ट्वालयेव	ट्वालयेम
प०	ट्वालयतु ट्वालयतात्	ट्वालयताम्	ट्वालयन्तु
	ट्वालय ट्वालयतात्	ट्वालयतम्	ट्वालयत
	ट्वालयानि	ट्वालयाव	ट्वालयाम
ह्य०	अट्वालयत्	अट्वालयताम्	अट्वालयन्
	अट्वालयः	अट्वालयतम्	अट्वालयत
	अट्वालयम्	अट्वालयाव	अट्वालयाम
अ०	अटिट्वलत्	अटिट्वलताम्	अटिट्वलन्
	अटिट्वलः	अटिट्वलतम्	अटिट्वलत
	अटिट्वलम्	अटिट्वलाव	अटिट्वलाम
प०	ट्वालयाञ्चकार	ट्वालयाञ्चक्रतुः	ट्वालयाञ्चक्रुः
	ट्वालयाञ्चकर्थ	ट्वालयाञ्चक्रथुः	ट्वालयाञ्चक्र
	ट्वालयाञ्चकार-चकर	ट्वालयाञ्चकृव	ट्वालयाञ्चकृम

ट्वालयाम्बभूव । ट्वालयामास

आ०	ट्वाल्यात्	ट्वाल्यास्ताम्	ट्वाल्यासुः
	ट्वाल्याः	ट्वाल्यास्तम्	ट्वाल्यास्त
	ट्वाल्यासम्	ट्वाल्यास्व	ट्वाल्यास्म
श्व०	ट्वालयिता	ट्वालयितारौ	ट्वालयितारः
	ट्वालयितासि	ट्वालयितास्थः	ट्वालयितास्थ
	ट्वालयितास्मि	ट्वालयितास्वः	ट्वालयितास्मः
भ०	ट्वालयिष्यति	ट्वालयिष्यतः	ट्वालयिष्यन्ति
	ट्वालयिष्यसि	ट्वालयिष्यथः	ट्वालयिष्यथ
	ट्वालयिष्यामि	ट्वालयिष्यावः	ट्वालयिष्यामः
क्रि०	अट्वालयिष्यत्	अट्वालयिष्यताम्	अट्वालयिष्यन्
	अट्वालयिष्यः	अट्वालयिष्यतम्	अट्वालयिष्यत
	अट्वालयिष्यम्	अट्वालयिष्याव	अट्वालयिष्याम

व०	ट्वालयते	ट्वालयेते	ट्वालयन्ते
	ट्वालयसे	ट्वालयेथे	ट्वालयध्वे
	ट्वालये	ट्वालयावहे	ट्वालयामहे
स०	ट्वालयेत	ट्वालयेयाताम्	ट्वालयेरन्
	ट्वालयेथाः	ट्वालयेयाथाम्	ट्वालयेध्वम्
	ट्वालयेय	ट्वालयेवहि	ट्वालयेमहि
प०	ट्वालयताम्	ट्वालयेताम्	ट्वालयन्ताम्
	ट्वालयस्व	ट्वालयेथाम्	ट्वालयध्वम्
	ट्वालयै	ट्वालयावहै	ट्वालयामहै
ह्य०	अट्वालयत	अट्वालयेताम्	अट्वालयन्त
	अट्वालयथाः	अट्वालयेथाम्	अट्वालयध्वम्
	अट्वालये	अट्वालयावहि	अट्वालयामहि
अ०	अटिट्वलत	अटिट्वलेताम्	अटिट्वलन्त
	अटिट्वलथाः	अटिट्वलेथाम्	अटिट्वलध्वम्
	अटिट्वले	अटिट्वलावहि	अटिट्वलामहि
प०	ट्वालयाञ्चक्रे	ट्वालयाञ्चक्राते	ट्वालयाञ्चक्रिरे
	ट्वालयाञ्चकृषे	ट्वालयाञ्चक्राथे	ट्वालयाञ्चकृढ्वे
	ट्वालयाञ्चक्रे	ट्वालयाञ्चकृवहे	ट्वालयाञ्चकृमहे

ट्वालयाम्बभूव । ट्वालयामास

आ०	ट्वालयिषीष्ट	ट्वालयिषीयास्ताम्	ट्वालयिषीरन्
	ट्वालयिषीष्ठाः	ट्वालयिषीयास्थाम्	ट्वालयिषीढ्वम्-ध्वम्
	ट्वालयिषीय	ट्वालयिषीवहि	ट्वालयिषीमहि
श्व०	ट्वालयिता	ट्वालयितारौ	ट्वालयितारः
	ट्वालयितासे	ट्वालयितासाथे	ट्वालयिताध्वे
	ट्वालयिताहे	ट्वालयितास्वहे	ट्वालयितास्महे
भ०	ट्वालयिष्यते	ट्वालयिष्येते	ट्वालयिष्यन्ते
	ट्वालयिष्यसे	ट्वालयिष्येथे	ट्वालयिष्यध्वे
	ट्वालयिष्ये	ट्वालयिष्यावहे	ट्वालयिष्यामहे
क्रि०	अट्वालयिष्यत	अट्वालयिष्येताम्	अट्वालयिष्यन्त
	अट्वालयिष्यथाः	अट्वालयिष्येथाम्	अट्वालयिष्यध्वम्
	अट्वालयिष्ये	अट्वालयिष्यावहि	अट्वालयिष्यामहि

CC-0. Public Domain. Vipin Kumar Collection, Deoband

Digitized by Madhuban Trust

976 ष्ठल (स्थल्) स्थाने ।

व० स्थालयति स्थालयतः स्थालयन्ति
स्थालयसि स्थालयथः स्थालयथ
स्थालयामि स्थालयावः स्थालयामः

स० स्थालयेत् स्थालयेताम् स्थालयेयुः
स्थालयेः स्थालयेतम् स्थालयेत
स्थालयेयम् स्थालयेव स्थालयेम

प० स्थालयतु स्थालयतात् स्थालयताम् स्थालयन्तु
स्थालय स्थालयतात् स्थालयतम् स्थालयत
स्थालयानि स्थालयाव स्थालयाम

ह्य० अस्थालयत् अस्थालयताम् अस्थालयन्
अस्थालयः अस्थालयतम् अस्थालयत
अस्थालयम् अस्थालयाव अस्थालयाम

अ० अतिष्ठलत् अतिष्ठलताम् अतिष्ठलन्
अतिष्ठलः अतिष्ठलतम् अतिष्ठलत
अतिष्ठलम् अतिष्ठलाव अतिष्ठलाम

प० स्थालयाञ्चकार स्थालयाञ्चक्रतुः स्थालयाञ्चक्रुः
स्थालयाञ्चकर्थ स्थालयाञ्चक्रथुः स्थालयाञ्चक्र
स्थालयाञ्चकार-चकर स्थालयाञ्चकृव स्थालयाञ्चकृम

स्थालयाम्बभूव । स्थालयामास

आ० स्थाल्यात् स्थाल्यास्ताम् स्थाल्यासुः
स्थाल्याः स्थाल्यास्तम् स्थाल्यास्त
स्थाल्यासम् स्थाल्यास्व स्थाल्यास्म

श्व० स्थालयिता स्थालयितारौ स्थालयितारः
स्थालयितासि स्थालयितास्थः स्थालयितास्थ
स्थालयितास्मि स्थालयितास्वः स्थालयितास्मः

भ० स्थालयिष्यति स्थालयिष्यतः स्थालयिष्यन्ति
स्थालयिष्यसि स्थालयिष्यथः स्थालयिष्यथ
स्थालयिष्यामि स्थालयिष्यावः स्थालयिष्यामः

क्रि० अस्थालयिष्यत् अस्थालयिष्यताम् अस्थालयिष्यन्
अस्थालयिष्यः अस्थालयिष्यतम् अस्थालयिष्यत
अस्थालयिष्यम् अस्थालयिष्याव अस्थालयिष्याम

व० स्थालयते स्थालयेते स्थालयन्ते
स्थालयसे स्थालयेथे स्थालयध्वे
स्थालये स्थालयावहे स्थालयामहे

स० स्थालयेत स्थालयेयाताम् स्थालयेरन्
स्थालयेथाः स्थालयेयाथाम् स्थालयेध्वम्
स्थालयेय स्थालयेवहि स्थालयेमहि

प० स्थालयताम् स्थालयेताम् स्थालयन्ताम्
स्थालयस्व स्थालयेथाम् स्थालयध्वम्
स्थालयै स्थालयावहै स्थालयामहै

ह्य० अस्थालयत अस्थालयेताम् अस्थालयन्त
अस्थालयथाः अस्थालयेथाम् अस्थालयध्वम्
अस्थालये अस्थालयावहि अस्थालयामहि

अ० अतिष्ठलत अतिष्ठलेताम् अतिष्ठलन्त
अतिष्ठलथाः अतिष्ठलेथाम् अतिष्ठलध्वम्
अतिष्ठले अतिष्ठलावहि अतिष्ठलामहि

प० स्थालयाञ्चक्रे स्थालयाञ्चक्राते स्थालयाञ्चक्रिरे
स्थालयाञ्चकृषे स्थालयाञ्चक्राथे स्थालयाञ्चकृढ्वे
स्थालयाञ्चक्रे स्थालयाञ्चकृवहे स्थालयाञ्चकृमहे

स्थालयाम्बभूव । स्थालयामास

आ० स्थालयिषीष्ट स्थालयिषीयास्ताम् स्थालयिषीरन्
स्थालयिषीष्ठाः स्थालयिषीयास्थाम् स्थालयिषीढ्वम्-ध्वम्
स्थालयिषीय स्थालयिषीवहि स्थालयिषीमहि

श्व० स्थालयिता स्थालयितारौ स्थालयितारः
स्थालयितासे स्थालयितासाथे स्थालयिताध्वे
स्थालयिताहे स्थालयितास्वहे स्थालयितास्महे

भ० स्थालयिष्यते स्थालयिष्येते स्थालयिष्यन्ते
स्थालयिष्यसे स्थालयिष्येथे स्थालयिष्यध्वे
स्थालयिष्ये स्थालयिष्यावहे स्थालयिष्यामहे

क्रि० अस्थालयिष्यत अस्थालयिष्येताम् अस्थालयिष्यन्त
अस्थालयिष्यथाः अस्थालयिष्येथाम् अस्थालयिष्यध्वम्
अस्थालयिष्ये अस्थालयिष्यावहि अस्थालयिष्यामहि

CC-0. Public Domain. Vipin Kumar Collection, Deoband

Digitized by Madhuban Trust

977 हल (हलॅ) विलेखने ।

व० हालयति हालयतः हालयन्ति
हालयसि हालयथः हालयथ
हालयामि हालयावः हालयामः

स० हालयेत् हालयेताम् हालयेयुः
हालयेः हालयेतम् हालयेत
हालयेयम् हालयेव हालयेम

प० हालयतु हालयतात् हालयताम् हालयन्तु
हालय हालयतात् हालयतम् हालयत
हालयानि हालयाव हालयाम

ह्य० अहालयत् अहालयताम् अहालयन्
अहालयः अहालयतम् अहालयत
अहालयम् अहालयाव अहालयाम

अ० अजीहलत् अजीहलताम् अजीहलन्
अजीहलः अजीहलतम् अजीहलत
अजीहलम् अजीहलाव अजीहलाम

प० हालयाञ्चकार हालयाञ्चक्रतुः हालयाञ्चक्रुः
हालयाञ्चकर्थ हालयाञ्चक्रथुः हालयाञ्चक्र
हालयाञ्चकार-चकर हालयाञ्चकृव हालयाञ्चकृम

हालयाम्बभूव । हालयामास

आ० हाल्यात् हाल्यास्ताम् हाल्यासुः
हाल्याः हाल्यास्तम् हाल्यास्त
हाल्यासम् हाल्यास्व हाल्यास्म

श्व० हालयिता हालयितारौ हालयितारः
हालयितासि हालयितास्थः हालयितास्थ
हालयितास्मि हालयितास्वः हालयितास्मः

भ० हालयिष्यति हालयिष्यतः हालयिष्यन्ति
हालयिष्यसि हालयिष्यथः हालयिष्यथ
हालयिष्यामि हालयिष्यावः हालयिष्यामः

क्रि० अहालयिष्यत् अहालयिष्यताम् अहालयिष्यन्
अहालयिष्यः अहालयिष्यतम् अहालयिष्यत
अहालयिष्यम् अहालयिष्याव अहालयिष्याम

व० हालयते हालयेते हालयन्ते
हालयसे हालयेथे हालयध्वे
हालये हालयावहे हालयामहे

स० हालयेत हालयेयाताम् हालयेरन्
हालयेथाः हालयेयाथाम् हालयेध्वम्
हालयेय हालयेवहि हालयेमहि

प० हालयताम् हालयेताम् हालयन्ताम्
हालयस्व हालयेथाम् हालयध्वम्
हालयै हालयावहै हालयामहै

ह्य० अहालयत अहालयेताम् अहालयन्त
अहालयथाः अहालयेथाम् अहालयध्वम्
अहालये अहालयावहि अहालयामहि

अ० अजीहलत अजीहलेताम् अजीहलन्त
अजीहलथाः अजीहलेथाम् अजीहलध्वम्
अजीहले अजीहलावहि अजीहलामहि

प० हालयाञ्चक्रे हालयाञ्चक्राते हालयाञ्चक्रिरे
हालयाञ्चकृषे हालयाञ्चक्राथे हालयाञ्चकृढ्वे
हालयाञ्चक्रे हालयाञ्चकृवहे हालयाञ्चकृमहे

हालयाम्बभूव । हालयामास

आ० हालयिषीष्ट हालयिषीयास्ताम् हालयिषीरन्
हालयिषीष्ठाः हालयिषीयास्थाम् हालयिषीढ्वम्
ध्वम्
हालयिषीय हालयिषीवहि हालयिषीमहि

श्व० हालयिता हालयितारौ हालयितारः
हालयितासे हालयितासाथे हालयिताध्वे
हालयिताहे हालयितास्वहे हालयितास्महे

भ० हालयिष्यते हालयिष्येते हालयिष्यन्ते
हालयिष्यसे हालयिष्येथे हालयिष्यध्वे
हालयिष्ये हालयिष्यावहे हालयिष्यामहे

क्रि० अहालयिष्यत अहालयिष्येताम् अहालयिष्यन्त
अहालयिष्यथाः अहालयिष्येथाम् अहालयिष्यध्वम्
अहालयिष्ये अहालयिष्यावहि अहालयिष्यामहि

CC-0. Public Domain. Vipin Kumar Collection, Deoband

Digitized by Madhuban Trust

978 णल (नलू) गन्धे ।

व० नालयति नालयतः नालयन्ति
नालयसि नालयथः नालयथ
नालयामि नालयावः नालयामः

स० नालयेत् नालयेताम् नालयेयुः
नालयेः नालयेतम् नालयेत
नालयेयम् नालयेव नालयेम

प० नालयतु नालयतात् नालयताम् नालयन्तु
नालय नालयतात् नालयतम् नालयत
नालयानि नालयाव नालयाम

ह्य० अनालयत् अनालयताम् अनालयन्
अनालयः अनालयतम् अनालयत
अनालयम् अनालयाव अनालयाम

अ० अनीनलत् अनीनलताम् अनीनलन्
अनीनलः अनीनलतम् अनीनलत
अनीनलम् अनीनलाव अनीनलाम

प० नालयाञ्चकार नालयाञ्चक्रतुः नालयाञ्चक्रुः
नालयाञ्चकर्थ नालयाञ्चक्रथुः नालयाञ्चक्र
नालयाञ्चकार-चकर नालयाञ्चकृव नालयाञ्चकृम

नालयाम्बभूव । नालयामास

आ० नाल्यात् नाल्यास्ताम् नाल्यासुः
नाल्याः नाल्यास्तम् नाल्यास्त
नाल्यासम् नाल्यास्व नाल्यास्म

श्व० नालयिता नालयितारौ नालयितारः
नालयितासि नालयितास्थः नालयितास्थ
नालयितास्मि नालयितास्वः नालयितास्मः

भ० नालयिष्यति नालयिष्यतः नालयिष्यन्ति
नालयिष्यसि नालयिष्यथः नालयिष्यथ
नालयिष्यामि नालयिष्यावः नालयिष्यामः

क्रि० अनालयिष्यत् अनालयिष्यताम् अनालयिष्यन्
अनालयिष्यः अनालयिष्यतम् अनालयिष्यत
अनालयिष्यम् अनालयिष्याव अनालयिष्याम

व० नालयते नालयेते नालयन्ते
नालयसे नालयेथे नालयध्वे
नालये नालयावहे नालयामहे

स० नालयेत नालयेयाताम् नालयेरन्
नालयेथाः नालयेयाथाम् नालयेध्वम्
नालयेय नालयेवहि नालयेमहि

प० नालयताम् नालयेताम् नालयन्ताम्
नालयस्व नालयेथाम् नालयध्वम्
नालयै नालयावहै नालयामहै

ह्य० अनालयत अनालयेताम् अनालयन्त
अनालयथाः अनालयेथाम् अनालयध्वम्
अनालये अनालयावहि अनालयामहि

अ० अनीनलत अनीनलेताम् अनीनलन्त
अनीनलथाः अनीनलेथाम् अनीनलध्वम्
अनीनले अनीनलावहि अनीनलामहि

प० नालयाञ्चक्रे नालयाञ्चक्राते नालयाञ्चक्रिरे
नालयाञ्चकृषे नालयाञ्चक्राथे नालयाञ्चकृढ्वे
नालयाञ्चक्रे नालयाञ्चकृवहे नालयाञ्चकृमहे

नालयाम्बभूव । नालयामास

आ० नालयिषीष्ट नालयिषीयास्ताम् नालयिषीरन्
नालयिषीष्ठाः नालयिषीयास्थाम् नालयिषीढ्वम्
ध्वम्
नालयिषीय नालयिषीवहि नालयिषीमहि

श्व० नालयिता नालयितारौ नालयितारः
नालयितासे नालयितासाथे नालयिताध्वे
नालयिताहे नालयितास्वहे नालयितास्महे

भ० नालयिष्यते नालयिष्येते नालयिष्यन्ते
नालयिष्यसे नालयिष्येथे नालयिष्यध्वे
नालयिष्ये नालयिष्यावहे नालयिष्यामहे

क्रि० अनालयिष्यत अनालयिष्येताम् अनालयिष्यन्त
अनालयिष्यथाः अनालयिष्येथाम् अनालयिष्यध्वम्
अनालयिष्ये अनालयिष्यावहि अनालयिष्यामहि

CC-0. Public Domain. Vipin Kumar Collection, Deoband

Digitized by Madhuban Trust

979 वल (बलू) प्राणनधान्यावरोधयोः ।

व०	बालयति	बालयतः	बालयन्ति
	बालयसि	बालयथः	बालयथ
	बालयामि	बालयावः	बालयामः
स०	बालयेत्	बालयेताम्	बालयेयुः
	बालयेः	बालयेतम्	बालयेत
	बालयेयम्	बालयेव	बालयेम
प०	बालयतु बालयतात्	बालयताम्	बालयन्तु
	बालय बालयतात्	बालयतम्	बालयत
	बालयानि	बालयाव	बालयाम
ह्य०	अबालयत्	अबालयताम्	अबालयन्
	अबालयः	अबालयतम्	अबालयत
	अबालयम्	अबालयाव	अबालयाम
अ०	अबीबलत्	अबीबलताम्	अबीबलन्
	अबीबलः	अबीबलतम्	अबीबलत
	अबीबलम्	अबीबलाव	अबीबलाम
प०	बालयाञ्चकार	बालयाञ्चक्रतुः	बालयाञ्चक्रुः
	बालयाञ्चकर्थ	बालयाञ्चक्रथुः	बालयाञ्चक्र
	बालयाञ्चकार-चकर	बालयाञ्चकृव	बालयाञ्चकृम
	बालयाम्बभूव । बालयामास		
आ०	बाल्यात्	बाल्यास्ताम्	बाल्यासुः
	बाल्याः	बाल्यास्तम्	बाल्यास्त
	बाल्यासम्	बाल्यास्व	बाल्यास्म
श्व०	बालयिता	बालयितारौ	बालयितारः
	बालयितासि	बालयितास्थः	बालयितास्थ
	बालयितास्मि	बालयितास्वः	बालयितास्मः
भ०	बालयिष्यति	बालयिष्यतः	बालयिष्यन्ति
	बालयिष्यसि	बालयिष्यथः	बालयिष्यथ
	बालयिष्यामि	बालयिष्यावः	बालयिष्यामः
क्रि०	अबालयिष्यत्	अबालयिष्यताम्	अबालयिष्यन्
	अबालयिष्यः	अबालयिष्यतम्	अबालयिष्यत
	अबालयिष्यम्	अबालयिष्याव	अबालयिष्याम

व०	बालयते	बालयेते	बालयन्ते
	बालयसे	बालयेथे	बालयध्वे
	बालये	बालयावहे	बालयामहे
स०	बालयेत	बालयेयाताम्	बालयेरन्
	बालयेथाः	बालयेयाथाम्	बालयेध्वम्
	बालयेय	बालयेवहि	बालयेमहि
प०	बालयताम्	बालयेताम्	बालयन्ताम्
	बालयस्व	बालयेथाम्	बालयध्वम्
	बालयै	बालयावहै	बालयामहै
ह्य०	अबालयत	अबालयेताम्	अबालयन्त
	अबालयथाः	अबालयेथाम्	अबालयध्वम्
	अबालये	अबालयावहि	अबालयामहि
अ०	अबीबलत	अबीबलेताम्	अबीबलन्त
	अबीबलथाः	अबीबलेथाम्	अबीबलध्वम्
	अबीबले	अबीबलावहि	अबीबलामहि
प०	बालयाञ्चक्रे	बालयाञ्चक्राते	बालयाञ्चक्रिरे
	बालयाञ्चकृषे	बालयाञ्चक्राथे	बालयाञ्चकृढ्वे
	बालयाञ्चक्रे	बालयाञ्चकृवहे	बालयाञ्चकृमहे
	बालयाम्बभूव । बालयामास		
आ०	बालयिषीष्ट	बालयिषीयास्ताम्	बालयिषीरन्
	बालयिषीष्ठाः	बालयिषीयास्थाम्	बालयिषीढ्वम् / ध्वम्
	बालयिषीय	बालयिषीवहि	बालयिषीमहि
श्व०	बालयिता	बालयितारौ	बालयितारः
	बालयितासे	बालयितासाथे	बालयिताध्वे
	बालयिताहे	बालयितास्वहे	बालयितास्महे
भ०	बालयिष्यते	बालयिष्येते	बालयिष्यन्ते
	बालयिष्यसे	बालयिष्येथे	बालयिष्यध्वे
	बालयिष्ये	बालयिष्यावहे	बालयिष्यामहे
क्रि०	अबालयिष्यत	अबालयिष्येताम्	अबालयिष्यन्त
	अबालयिष्यथाः	अबालयिष्येथाम्	अबालयिष्यध्वम्
	अबालयिष्ये	अबालयिष्यावहि	अबालयिष्यामहि

CC-0. Public Domain. Vipin Kumar Collection, Deoband

Digitized by Madhuban Trust

980 पुल (पुल्) महत्त्वे ।

व०	पोलयति	पोलयतः	पोलयन्ति
	पोलयसि	पोलयथः	पोलयथ
	पोलयामि	पोलयावः	पोलयामः
स०	पोलयेत्	पोलयेताम्	पोलयेयुः
	पोलयेः	पोलयेतम्	पोलयेत
	पोलयेयम्	पोलयेव	पोलयेम
प०	पोलयतु पोलयतात्	पोलयताम्	पोलयन्तु
	पोलय पोलयतात्	पोलयतम्	पोलयत
	पोलयानि	पोलयाव	पोलयाम
ह्य०	अपोलयत्	अपोलयताम्	अपोलयन्
	अपोलयः	अपोलयतम्	अपोलयत
	अपोलयम्	अपोलयाव	अपोलयाम
अ०	अपूपुलत्	अपूपुलताम्	अपूपुलन्
	अपूपुलः	अपूपुलतम्	अपूपुलत
	अपूपुलम्	अपूपुलाव	अपूपुलाम
प०	पोलयाञ्चकार	पोलयाञ्चक्रतुः	पोलयाञ्चक्रुः
	पोलयाञ्चकर्थ	पोलयाञ्चक्रथुः	पोलयाञ्चक्र
	पोलयाञ्चकार-चकर	पोलयाञ्चकृव	पोलयाञ्चकृम
	पोलयाम्बभूव । पोलयामास		
आ०	पोल्यात्	पोल्यास्ताम्	पोल्यासुः
	पोल्याः	पोल्यास्तम्	पोल्यास्त
	पोल्यासम्	पोल्यास्व	पोल्यास्म
श्व०	पोलयिता	पोलयितारौ	पोलयितारः
	पोलयितासि	पोलयितास्थः	पोलयितास्थ
	पोलयितास्मि	पोलयितास्वः	पोलयितास्मः
भ०	पोलयिष्यति	पोलयिष्यतः	पोलयिष्यन्ति
	पोलयिष्यसि	पोलयिष्यथः	पोलयिष्यथ
	पोलयिष्यामि	पोलयिष्यावः	पोलयिष्यामः
क्रि०	अपोलयिष्यत्	अपोलयिष्यताम्	अपोलयिष्यन्
	अपोलयिष्यः	अपोलयिष्यतम्	अपोलयिष्यत
	अपोलयिष्यम्	अपोलयिष्याव	अपोलयिष्याम

व०	पोलयते	पोलयेते	पोलयन्ते
	पोलयसे	पोलयेथे	पोलयध्वे
	पोलये	पोलयावहे	पोलयामहे
स०	पोलयेत	पोलयेयाताम्	पोलयेरन्
	पोलयेथाः	पोलयेयाथाम्	पोलयेध्वम्
	पोलयेय	पोलयेवहि	पोलयेमहि
प०	पोलयताम्	पोलयेताम्	पोलयन्ताम्
	पोलयस्व	पोलयेथाम्	पोलयध्वम्
	पोलयै	पोलयावहै	पोलयामहै
ह्य०	अपोलयत	अपोलयेताम्	अपोलयन्त
	अपोलयथाः	अपोलयेथाम्	अपोलयध्वम्
	अपोलये	अपोलयावहि	अपोलयामहि
अ०	अपूपुलत	अपूपुलेताम्	अपूपुलन्त
	अपूपुलथाः	अपूपुलेथाम्	अपूपुलध्वम्
	अपूपुले	अपूपुलावहि	अपूपुलामहि
प०	पोलयाञ्चक्रे	पोलयाञ्चक्राते	पोलयाञ्चक्रिरे
	पोलयाञ्चकृषे	पोलयाञ्चक्राथे	पोलयाञ्चकृढ्वे
	पोलयाञ्चक्रे	पोलयाञ्चकृवहे	पोलयाञ्चकृमहे
	पोलयाम्बभूव । पोलयामास		
आ०	पोलयिषीष्ट	पोलयिषीयास्ताम्	पोलयिषीरन्
	पोलयिषीष्ठाः	पोलयिषीयास्थाम्	पोलयिषीढ्वम् ध्वम्
	पोलयिषीय	पोलयिषीवहि	पोलयिषीमहि
श्व०	पोलयिता	पोलयितारौ	पोलयितारः
	पोलयितासे	पोलयितासाथे	पोलयिताध्वे
	पोलयिताहे	पोलयितास्वहे	पोलयितास्महे
भ०	पोलयिष्यते	पोलयिष्येते	पोलयिष्यन्ते
	पोलयिष्यसे	पोलयिष्येथे	पोलयिष्यध्वे
	पोलयिष्ये	पोलयिष्यावहे	पोलयिष्यामहे
क्रि०	अपोलयिष्यत	अपोलयिष्येताम्	अपोलयिष्यन्त
	अपोलयिष्यथाः	अपोलयिष्येथाम्	अपोलयिष्यध्वम्
	अपोलयिष्ये	अपोलयिष्यावहि	अपोलयिष्यामहि

CC-0. Public Domain. Vipin Kumar Collection, Deoband

Digitized by Madhuban Trust

98। कुल (कुल्) संस्त्यानयोः।

व० कोलयति कोलयतः कोलयन्ति
कोलयसि कोलयथः कोलयथ
कोलयामि कोलयावः कोलयामः

स० कोलयेत् कोलयेताम् कोलयेयुः
कोलयेः कोलयेतम् कोलयेत
कोलयेयम् कोलयेव कोलयेम

प० कोलयतु कोलयतात् कोलयताम् कोलयन्तु
कोलय कोलयतात् कोलयतम् कोलयत
कोलयानि कोलयाव कोलयाम

ह्य० अकोलयत् अकोलयताम् अकोलयन्
अकोलयः अकोलयतम् अकोलयत
अकोलयम् अकोलयाव अकोलयाम

अ० अचूकुलत् अचूकुलताम् अचूकुलन्
अचूकुलः अचूकुलतम् अचूकुलत
अचूकुलम् अचूकुलाव अचूकुलाम

प० कोलयाञ्चकार कोलयाञ्चक्रतुः कोलयाञ्चक्रुः
कोलयाञ्चकर्थ कोलयाञ्चक्रथुः कोलयाञ्चक्र
कोलयाञ्चकार-चकर कोलयाञ्चकृव कोलयाञ्चकृम

कोलयाम्बभूव । कोलयामास

आ० कोल्यात् कोल्यास्ताम् कोल्यासुः
कोल्याः कोल्यास्तम् कोल्यास्त
कोल्यासम् कोल्यास्व कोल्यास्म

श्व० कोलयिता कोलयितारौ कोलयितारः
कोलयितासि कोलयितास्थः कोलयितास्थ
कोलयितास्मि कोलयितास्वः कोलयितास्मः

भ० कोलयिष्यति कोलयिष्यतः कोलयिष्यन्ति
कोलयिष्यसि कोलयिष्यथः कोलयिष्यथ
कोलयिष्यामि कोलयिष्यावः कोलयिष्यामः

क्रि० अकोलयिष्यत् अकोलयिष्यताम् अकोलयिष्यन्
अकोलयिष्यः अकोलयिष्यतम् अकोलयिष्यत
अकोलयिष्यम् अकोलयिष्याव अकोलयिष्याम

व० कोलयते कोलयेते कोलयन्ते
कोलयसे कोलयेथे कोलयध्वे
कोलये कोलयावहे कोलयामहे

स० कोलयेत कोलयेयाताम् कोलयेरन्
कोलयेथाः कोलयेयाथाम् कोलयेध्वम्
कोलयेय कोलयेवहि कोलयेमहि

प० कोलयताम् कोलयेताम् कोलयन्ताम्
कोलयस्व कोलयेथाम् कोलयध्वम्
कोलयै कोलयावहै कोलयामहै

ह्य० अकोलयत अकोलयेताम् अकोलयन्त
अकोलयथाः अकोलयेथाम् अकोलयध्वम्
अकोलये अकोलयावहि अकोलयामहि

अ० अचूकुलत अचूकुलेताम् अचूकुलन्त
अचूकुलथाः अचूकुलेथाम् अचूकुलध्वम्
अचूकुले अचूकुलावहि अचूकुलामहि

प० कोलयाञ्चक्रे कोलयाञ्चक्राते कोलयाञ्चक्रिरे
कोलयाञ्चकृषे कोलयाञ्चक्राथे कोलयाञ्चकृढ्वे
कोलयाञ्चक्रे कोलयाञ्चकृवहे कोलयाञ्चकृमहे

कोलयाम्बभूव । कोलयामास

आ० कोलयिषीष्ट कोलयिषीयास्ताम् कोलयिषीरन्
कोलयिषीष्ठाः कोलयिषीयास्थाम् कोलयिषीढ्वम्-ध्वम्
कोलयिषीय कोलयिषीवहि कोलयिषीमहि

श्व० कोलयिता कोलयितारौ कोलयितारः
कोलयितासे कोलयितासाथे कोलयिताध्वे
कोलयिताहे कोलयितास्वहे कोलयितास्महे

भ० कोलयिष्यते कोलयिष्येते कोलयिष्यन्ते
कोलयिष्यसे कोलयिष्येथे कोलयिष्यध्वे
कोलयिष्ये कोलयिष्यावहे कोलयिष्यामहे

क्रि० अकोलयिष्यत अकोलयिष्येताम् अकोलयिष्यन्त
अकोलयिष्यथाः अकोलयिष्येथाम् अकोलयिष्यध्वम्
अकोलयिष्ये अकोलयिष्यावहि अकोलयिष्यामहि

CC-0. Public Domain. Vipin Kumar Collection, Deoband

Digitized by Madhuban Trust

982 पल (पल्) गतौ ।

व०	पालयति	पालयतः	पालयन्ति
	पालयसि	पालयथः	पालयथ
	पालयामि	पालयावः	पालयामः
स०	पालयेत्	पालयेताम्	पालयेयुः
	पालयेः	पालयेतम्	पालयेत
	पालयेयम्	पालयेव	पालयेम
प०	पालयतु पालयतात्	पालयताम्	पालयन्तु
	पालय पालयतात्	पालयतम्	पालयत
	पालयानि	पालयाव	पालयाम
ह्य०	अपालयत्	अपालयताम्	अपालयन्
	अपालयः	अपालयतम्	अपालयत
	अपालयम्	अपालयाव	अपालयाम
अ०	अपीपलत्	अपीपलताम्	अपीपलन्
	अपीपलः	अपीपलतम्	अपीपलत
	अपीपलम्	अपीपलाव	अपीपलाम
प०	पालयाञ्चकार	पालयाञ्चक्रतुः	पालयाञ्चक्रुः
	पालयाञ्चकर्थ	पालयाञ्चक्रथुः	पालयाञ्चक्र
	पालयाञ्चकार-चकर	पालयाञ्चकृव	पालयाञ्चकृम
	पालयाम्बभूव ।	पालयामास	
आ०	पाल्यात्	पाल्यास्ताम्	पाल्यासुः
	पाल्याः	पाल्यास्तम्	पाल्यास्त
	पाल्यासम्	पाल्यास्व	पाल्यास्म
श्व०	पालयिता	पालयितारौ	पालयितारः
	पालयितासि	पालयितास्थः	पालयितास्थ
	पालयितास्मि	पालयितास्वः	पालयितास्मः
भ०	पालयिष्यति	पालयिष्यतः	पालयिष्यन्ति
	पालयिष्यसि	पालयिष्यथः	पालयिष्यथ
	पालयिष्यामि	पालयिष्यावः	पालयिष्यामः
क्रि०	अपालयिष्यत्	अपालयिष्यताम्	अपालयिष्यन्
	अपालयिष्यः	अपालयिष्यतम्	अपालयिष्यत
	अपालयिष्यम्	अपालयिष्याव	अपालयिष्याम

व०	पालयते	पालयेते	पालयन्ते
	पालयसे	पालयेथे	पालयध्वे
	पालये	पालयावहे	पालयामहे
स०	पालयेत	पालयेयाताम्	पालयेरन्
	पालयेथाः	पालयेयाथाम्	पालयेध्वम्
	पालयेय	पालयेवहि	पालयेमहि
प०	पालयताम्	पालयेताम्	पालयन्ताम्
	पालयस्व	पालयेथाम्	पालयध्वम्
	पालयै	पालयावहै	पालयामहै
ह्य०	अपालयत	अपालयेताम्	अपालयन्त
	अपालयथाः	अपालयेथाम्	अपालयध्वम्
	अपालये	अपालयावहि	अपालयामहि
अ०	अपीपलत	अपीपलेताम्	अपीपलन्त
	अपीपलथाः	अपीपलेथाम्	अपीपलध्वम्
	अपीपले	अपीपलावहि	अपीपलामहि
प०	पालयाञ्चक्रे	पालयाञ्चक्राते	पालयाञ्चक्रिरे
	पालयाञ्चकृषे	पालयाञ्चक्राथे	पालयाञ्चकृढ्वे
	पालयाञ्चक्रे	पालयाञ्चकृवहे	पालयाञ्चकृमहे
	पालयाम्बभूव ।	पालयामास	
आ०	पालयिषीष्ट	पालयिषीयास्ताम्	पालयिषीरन्
	पालयिषीष्ठाः	पालयिषीयास्थाम्	पालयिषीढ्वम् ध्वम्
	पालयिषीय	पालयिषीवहि	पालयिषीमहि
श्व०	पालयिता	पालयितारौ	पालयितारः
	पालयितासे	पालयितासाथे	पालयिताध्वे
	पालयिताहे	पालयितास्वहे	पालयितास्महे
भ०	पालयिष्यते	पालयिष्येते	पालयिष्यन्ते
	पालयिष्यसे	पालयिष्येथे	पालयिष्यध्वे
	पालयिष्ये	पालयिष्यावहे	पालयिष्यामहे
क्रि०	अपालयिष्यत	अपालयिष्येताम्	अपालयिष्यन्त
	अपालयिष्यथाः	अपालयिष्येथाम्	अपालयिष्यध्वम्
	अपालयिष्ये	अपालयिष्यावहि	अपालयिष्यामहि

983 फल (फल्) गतौ । 414 त्रिफलावद्रूपाणि

984 शल (शल्) गतौ । 809 शलिवद्रूपाणि

CC-0. Public Domain. Vipin Kumar Collection, Deoband

Digitized by Madhuban Trust

985 हुल (हुलू) हिंसासंवरणयोः ।

व० होलयति होलयतः होलयन्ति
होलयसि होलयथः होलयथ
होलयामि होलयावः होलयामः

स० होलयेत् होलयेताम् होलयेयुः
होलयेः होलयेतम् होलयेत
होलयेयम् होलयेव होलयेम

प० होलयतु होलयतात् होलयताम् होलयन्तु
होलय होलयतात् होलयतम् होलयत
होलयानि होलयाव होलयाम

ह्य० अहोलयत् अहोलयताम् अहोलयन्
अहोलयः अहोलयतम् अहोलयत
अहोलयम् अहोलयाव अहोलयाम

अ० अजूहुलत् अजूहुलताम् अजूहुलन्
अजूहुलः अजूहुलतम् अजूहुलत
अजूहुलम् अजूहुलाव अजूहुलाम

प० होलयाञ्चकार होलयाञ्चक्रतुः होलयाञ्चक्रुः
होलयाञ्चकर्थ होलयाञ्चक्रथुः होलयाञ्चक्र
होलयाञ्चकार-चकर होलयाञ्चकृव होलयाञ्चकृम

होलयाम्बभूव । होलयामास

आ० होल्यात् होल्यास्ताम् होल्यासुः
होल्याः होल्यास्तम् होल्यास्त
होल्यासम् होल्यास्व होल्यास्म

श्व० होलयिता होलयितारौ होलयितारः
होलयितासि होलयितास्थः होलयितास्थ
होलयितास्मि होलयितास्वः होलयितास्मः

भ० होलयिष्यति होलयिष्यतः होलयिष्यन्ति
होलयिष्यसि होलयिष्यथः होलयिष्यथ
होलयिष्यामि होलयिष्यावः होलयिष्यामः

क्रि० अहोलयिष्यत् अहोलयिष्यताम् अहोलयिष्यन्
अहोलयिष्यः अहोलयिष्यतम् अहोलयिष्यत
अहोलयिष्यम् अहोलयिष्याव अहोलयिष्याम

व० होलयते होलयेते होलयन्ते
होलयसे होलयेथे होलयध्वे
होलये होलयावहे होलयामहे

स० होलयेत होलयेयाताम् होलयेरन्
होलयेथाः होलयेयाथाम् होलयेध्वम्
होलयेय होलयेवहि होलयेमहि

प० होलयताम् होलयेताम् होलयन्ताम्
होलयस्व होलयेथाम् होलयध्वम्
होलयै होलयावहै होलयामहै

ह्य० अहोलयत अहोलयेताम् अहोलयन्त
अहोलयथाः अहोलयेथाम् अहोलयध्वम्
अहोलये अहोलयावहि अहोलयामहि

अ० अजूहुलत अजूहुलेताम् अजूहुलन्त
अजूहुलथाः अजूहुलेथाम् अजूहुलध्वम्
अजूहुले अजूहुलावहि अजूहुलामहि

प० होलयाञ्चक्रे होलयाञ्चक्राते होलयाञ्चक्रिरे
होलयाञ्चकृषे होलयाञ्चक्राथे होलयाञ्चकृढ्वे
होलयाञ्चक्रे होलयाञ्चकृवहे होलयाञ्चकृमहे

होलयाम्बभूव । होलयामास

आ० होलयिषीष्ट होलयिषीयास्ताम् होलयिषीरन्
होलयिषीष्ठाः होलयिषीयास्थाम् होलयिषीढ्वम्
ध्वम्
होलयिषीय होलयिषीवहि होलयिषीमहि

श्व० होलयिता होलयितारौ होलयितारः
होलयितासे होलयितासाथे होलयिताध्वे
होलयिताहे होलयितास्वहे होलयितास्महे

भ० होलयिष्यते होलयिष्येते होलयिष्यन्ते
होलयिष्यसे होलयिष्येथे होलयिष्यध्वे
होलयिष्ये होलयिष्यावहे होलयिष्यामहे

क्रि० अहोलयिष्यत अहोलयिष्येताम् अहोलयिष्यन्त
अहोलयिष्यथाः अहोलयिष्येथाम् अहोलयिष्यध्वम्
अहोलयिष्ये अहोलयिष्यावहि अहोलयिष्यामहि

CC-0. Public Domain. Vipin Kumar Collection, Deoband

Digitized by Madhuban Trust

986 क्रुशं (क्रुश्) आह्वानरोदनयोः ।

व०	क्रोशयति	क्रोशयतः	क्रोशयन्ति	
	क्रोशयसि	क्रोशयथः	क्रोशयथ	
	क्रोशयामि	क्रोशयावः	क्रोशयामः	
स०	क्रोशयेत्	क्रोशयेताम्	क्रोशयेयुः	
	क्रोशयेः	क्रोशयेतम्	क्रोशयेत	
	क्रोशयेयम्	क्रोशयेव	क्रोशयेम	
प०	क्रोशयतु	क्रोशयतात्	क्रोशयताम्	क्रोशयन्तु
	क्रोशय	क्रोशयतात्	क्रोशयतम्	क्रोशयत
	क्रोशयानि	क्रोशयाव	क्रोशयाम	
ह्य०	अक्रोशयत्	अक्रोशयताम्	अक्रोशयन्	
	अक्रोशयः	अक्रोशयतम्	अक्रोशयत	
	अक्रोशयम्	अक्रोशयाव	अक्रोशयाम	
अ०	अचुकुशत्	अचुकुशताम्	अचुकुशन्	
	अचुकुशः	अचुकुशतम्	अचुकुशत	
	अचुकुशम्	अचुकुशाव	अचुकुशाम	
प०	क्रोशयाञ्चकार	क्रोशयाञ्चक्रतुः	क्रोशयाञ्चक्रुः	
	क्रोशयाञ्चकर्थ	क्रोशयाञ्चक्रथुः	क्रोशयाञ्चक्र	
	क्रोशयाञ्चकार-चकर	क्रोशयाञ्चकृव	क्रोशयाञ्चकृम	

क्रोशयाम्बभूव । क्रोशयामास

आ०	क्रोश्यात्	क्रोश्यास्ताम्	क्रोश्यासुः
	क्रोश्याः	क्रोश्यास्तम्	क्रोश्यास्त
	क्रोश्यासम्	क्रोश्यास्व	क्रोश्यास्म
श्व	क्रोशयिता	क्रोशयितारौ	क्रोशयितारः
	क्रोशयितासि	क्रोशयितास्थः	क्रोशयितास्थ
	क्रोशयितास्मि	क्रोशयितास्वः	क्रोशयितास्मः
भ०	क्रोशयिष्यति	क्रोशयिष्यतः	क्रोशयिष्यन्ति
	क्रोशयिष्यसि	क्रोशयिष्यथः	क्रोशयिष्यथ
	क्रोशयिष्यामि	क्रोशयिष्यावः	क्रोशयिष्यामः
क्रि०	अक्रोशयिष्यत्	अक्रोशयिष्यताम्	अक्रोशयिष्यन्
	अक्रोशयिष्यः	अक्रोशयिष्यतम्	अक्रोशयिष्यत
	अक्रोशयिष्यम्	अक्रोशयिष्याव	अक्रोशयिष्याम

व०	क्रोशयते	क्रोशयेते	क्रोशयन्ते
	क्रोशयसे	क्रोशयेथे	क्रोशयध्वे
	क्रोशये	क्रोशयावहे	क्रोशयामहे
स०	क्रोशयेत	क्रोशयेयाताम्	क्रोशयेरन्
	क्रोशयेथाः	क्रोशयेयाथाम्	क्रोशयेध्वम्
	क्रोशयेय	क्रोशयेवहि	क्रोशयेमहि
प०	क्रोशयताम्	क्रोशयेताम्	क्रोशयन्ताम्
	क्रोशयस्व	क्रोशयेथाम्	क्रोशयध्वम्
	क्रोशयै	क्रोशयावहै	क्रोशयामहै
ह्य०	अक्रोशयत	अक्रोशयेताम्	अक्रोशयन्त
	अक्रोशयथाः	अक्रोशयेथाम्	अक्रोशयध्वम्
	अक्रोशये	अक्रोशयावहि	अक्रोशयामहि
अ०	अचुकुशत	अचुकुशेताम्	अचुकुशन्त
	अचुकुशथाः	अचुकुशेथाम्	अचुकुशध्वम्
	अचुकुशे	अचुकुशावहि	अचुकुशामहि
प०	क्रोशयाञ्चक्रे	क्रोशयाञ्चक्राते	क्रोशयाञ्चक्रिरे
	क्रोशयाञ्चकृषे	क्रोशयाञ्चक्राथे	क्रोशयाञ्चकृढ्वे
	क्रोशयाञ्चक्रे	क्रोशयाञ्चकृवहे	क्रोशयाञ्चकृमहे

क्रोशयाम्बभूव । क्रोशयामास

आ०	क्रोशयिषीष्ट	क्रोशयिषीयास्ताम्	क्रोशयिषीरन्
	क्रोशयिषीष्ठाः	क्रोशयिषीयास्थाम्	क्रोशयिषीढ्वम् ध्वम्
	क्रोशयिषीय	क्रोशयिषीवहि	क्रोशयिषीमहि
श्व०	क्रोशयिता	क्रोशयितारौ	क्रोशयितारः
	क्रोशयितासे	क्रोशयितासाथे	क्रोशयिताध्वे
	क्रोशयिताहे	क्रोशयितास्वहे	क्रोशयितास्महे
भ०	क्रोशयिष्यते	क्रोशयिष्येते	क्रोशयिष्यन्ते
	क्रोशयिष्यसे	क्रोशयिष्येथे	क्रोशयिष्यध्वे
	क्रोशयिष्ये	क्रोशयिष्यावहे	क्रोशयिष्यामहे
क्रि०	अक्रोशयिष्यत	अक्रोशयिष्येताम्	अक्रोशयिष्यन्त
	अक्रोशयिष्यथाः	अक्रोशयिष्येथाम्	अक्रोशयिष्यध्वम्
	अक्रोशयिष्ये	अक्रोशयिष्यावहि	अक्रोशयिष्यामहि

CC-0. Public Domain. Vipin Kumar Collection, Deoband

Digitized by Madhuban Trust

987 कस (कस्) गतौ ।

व० कासयति कासयतः कासयन्ति
कासयसि कासयथः कासयथ
कासयामि कासयावः कासयामः

स० कासयेत् कासयेताम् कासयेयुः
कासयेः कासयेतम् कासयेत
कासयेयम् कासयेव कासयेम

प० कासयतु कासयतात् कासयताम् कासयन्तु
कासय कासयतात् कासयतम् कासयत
कासयानि कासयाव कासयाम

ह्य० अकासयत् अकासयताम् अकासयन्
अकासयः अकासयतम् अकासयत
अकासयम् अकासयाव अकासयाम

अ० अचीकसत् अचीकसताम् अचीकसन्
अचीकसः अचीकसतम् अचीकसत
अचीकसम् अचीकसाव अचीकसाम

प० कासयाञ्चकार कासयाञ्चक्रतुः कासयाञ्चक्रुः
कासयाञ्चकर्थ कासयाञ्चक्रथुः कासयाञ्चक्र
कासयाञ्चकार-चकर कासयाञ्चकृव कासयाञ्चकृम

कासयाम्बभूव । कासयामास

आ० कास्यात् कास्यास्ताम् कास्यासुः
कास्याः कास्यास्तम् कास्यास्त
कास्यासम् कास्यास्व कास्यास्म

श्व० कासयिता कासयितारौ कासयितारः
कासयितासि कासयितास्थः कासयितास्थ
कासयितास्मि कासयितास्वः कासयितास्मः

भ० कासयिष्यति कासयिष्यतः कासयिष्यन्ति
कासयिष्यसि कासयिष्यथः कासयिष्यथ
कासयिष्यामि कासयिष्यावः कासयिष्यामः

क्रि० अकासयिष्यत् अकासयिष्यताम् अकासयिष्यन्
अकासयिष्यः अकासयिष्यतम् अकासयिष्यत
अकासयिष्यम् अकासयिष्याव अकासयिष्याम

व० कासयते कासयेते कासयन्ते
कासयसे कासयेथे कासयध्वे
कासये कासयावहे कासयामहे

स० कासयेत कासयेयाताम् कासयेरन्
कासयेथाः कासयेयाथाम् कासयेध्वम्
कासयेय कासयेवहि कासयेमहि

प० कासयताम् कासयेताम् कासयन्ताम्
कासयस्व कासयेथाम् कासयध्वम्
कासयै कासयावहै कासयामहै

ह्य० अकासयत अकासयेताम् अकासयन्त
अकासयथाः अकासयेथाम् अकासयध्वम्
अकासये अकासयावहि अकासयामहि

अ० अचीकसत अचीकसेताम् अचीकसन्त
अचीकसथाः अचीकसेथाम् अचीकसध्वम्
अचीकसे अचीकसावहि अचीकसामहि

प० कासयाञ्चक्रे कासयाञ्चक्राते कासयाञ्चक्रिरे
कासयाञ्चकृषे कासयाञ्चक्राथे कासयाञ्चकृढ्वे
कासयाञ्चक्रे कासयाञ्चकृवहे कासयाञ्चकृमहे

कासयाम्बभूव । कासयामास

आ० कासयिषीष्ट कासयिषीयास्ताम् कासयिषीरन्
कासयिषीष्ठाः कासयिषीयास्थाम् कासयिषीढ्वम्
ध्वम्
कासयिषीय कासयिषीवहि कासयिषीमहि

श्व० कासयिता कासयितारौ कासयितारः
कासयितासे कासयितासाथे कासयिताध्वे
कासयिताहे कासयितास्वहे कासयितास्महे

भ० कासयिष्यते कासयिष्येते कासयिष्यन्ते
कासयिष्यसे कासयिष्येथे कासयिष्यध्वे
कासयिष्ये कासयिष्यावहे कासयिष्यामहे

क्रि० अकासयिष्यत अकासयिष्येताम् अकासयिष्यन्त
अकासयिष्यथाः अकासयिष्येथाम् अकासयिष्यध्वम्
अकासयिष्ये अकासयिष्यावहि अकासयिष्यामहि

CC-0. Public Domain. Vipin Kumar Collection, Deoband

Digitized by Madhuban Trust

९८८ रुहं (रुह्) जन्मनि ।

ब० रोहयति रोहयतः रोहयन्ति
रोहयसि रोहयथः रोहयथ
रोहयामि रोहयावः रोहयामः

स० रोहयेत् रोहयेताम् रोहयेयुः
रोहयेः रोहयेतम् रोहयेत
रोहयेयम् रोहयेव रोहयेम

प० रोहयतु रोहयतात् रोहयताम् रोहयन्तु
रोहय रोहयतात् रोहयतम् रोहयत
रोहयाणि रोहयाव रोहयाम

ह्य० अरोहयत् अरोहयताम् अरोहयन्
अरोहयः अरोहयतम् अरोहयत
अरोहयम् अरोहयाव अरोहयाम

अ० अरूरुहत् अरूरुहताम् अरूरुहन्
अरूरुहः अरूरुहतम् अरूरुहत
अरूरुहम् अरूरुहाव अरूरुहाम

प० रोहयाञ्चकार रोहयाञ्चक्रतुः रोहयाञ्चक्रुः
रोहयाञ्चकर्थ रोहयाञ्चक्रथुः रोहयाञ्चक्र
रोहयाञ्चकार-चकर रोहयाञ्चकृव रोहयाञ्चकृम

रोहयाम्बभूव । रोहयामास

आ० रोह्यात् रोह्यास्ताम् रोह्यासुः
रोह्याः रोह्यास्तम् रोह्यास्त
रोह्यासम् रोह्यास्व रोह्यास्म

श्व० रोहयिता रोहयितारौ रोहयितारः
रोहयितासि रोहयितास्थः रोहयितास्थ
रोहयितास्मि रोहयितास्वः रोहयितास्मः

भ० रोहयिष्यति रोहयिष्यतः रोहयिष्यन्ति
रोहयिष्यसि रोहयिष्यथः रोहयिष्यथ
रोहयिष्यामि रोहयिष्यावः रोहयिष्यामः

क्रि० अरोहयिष्यत् अरोहयिष्यताम् अरोहयिष्यन्
अरोहयिष्यः अरोहयिष्यतम् अरोहयिष्यत
अरोहयिष्यम् अरोहयिष्याव अरोहयिष्याम

ब० रोहयते रोहयेते रोहयन्ते
रोहयसे रोहयेथे रोहयध्वे
रोहये रोहयावहे रोहयामहे

स० रोहयेत रोहयेयाताम् रोहयेरन्
रोहयेथाः रोहयेयाथाम् रोहयेध्वम्
रोहयेय रोहयेवहि रोहयेमहि

प० रोहयताम् रोहयेताम् रोहयन्ताम्
रोहयस्व रोहयेथाम् रोहयध्वम्
रोहयै रोहयावहै रोहयामहै

ह्य० अरोहयत अरोहयेताम् अरोहयन्त
अरोहयथाः अरोहयेथाम् अरोहयध्वम्
अरोहये अरोहयावहि अरोहयामहि

अ० अरूरुहत अरूरुहेताम् अरूरुहन्त
अरूरुहथाः अरूरुहेथाम् अरूरुहध्वम्
अरूरुहे अरूरुहावहि अरूरुहामहि

प० रोहयाञ्चक्रे रोहयाञ्चक्राते रोहयाञ्चक्रिरे
रोहयाञ्चकृषे रोहयाञ्चक्राथे रोहयाञ्चकृढ्वे
रोहयाञ्चक्रे रोहयाञ्चकृवहे रोहयाञ्चकृमहे

रोहयाम्बभूव । रोहयामास

आ० रोहयिषीष्ट रोहयिषीयास्ताम् रोहयिषीरन्
रोहयिषीष्ठाः रोहयिषीयास्थाम् रोहयिषीढ्वम्
ध्वम्
रोहयिषीय रोहयिषीवहि रोहयिषीमहि

श्व० रोहयिता रोहयितारौ रोहयितारः
रोहयितासे रोहयितासाथे रोहयिताध्वे
रोहयिताहे रोहयितास्वहे रोहयितास्महे

भ० रोहयिष्यते रोहयिष्येते रोहयिष्यन्ते
रोहयिष्यसे रोहयिष्येथे रोहयिष्यध्वे
रोहयिष्ये रोहयिष्यावहे रोहयिष्यामहे

क्रि० अरोहयिष्यत अरोहयिष्येताम् अरोहयिष्यन्त
अरोहयिष्यथाः अरोहयिष्येथाम् अरोहयिष्यध्वम्
अरोहयिष्ये अरोहयिष्यावहि अरोहयिष्यामहि

पक्षे रोपयति अरूरुपत्

CC-0. Public Domain. Vipin Kumar Collection, Deoband

Digitized by Madhuban Trust

989 रमिं (रम्) क्रीडायाम् ।

व०	रमयति	रमयतः	रमयन्ति
	रमयसि	रमयथः	रमयथ
	रमयामि	रमयावः	रमयामः
स०	रमयेत्	रमयेताम्	रमयेयुः
	रमयेः	रमयेतम्	रमयेत
	रमयेयम्	रमयेव	रमयेम
प०	रमयतु रमयतात्	रमयताम्	रमयन्तु
	रमय रमयतात्	रमयतम्	रमयत
	रमयाणि	रमयाव	रमयाम
ह्य०	अरमयत्	अरमयताम्	अरमयन्
	अरमयः	अरमयतम्	अरमयत
	अरमयम्	अरमयाव	अरमयाम
अ०	अरीरमत्	अरीरमताम्	अरीरमन्
	अरीरमः	अरीरमतम्	अरीरमत
	अरीरमम्	अरीरमाव	अरीरमाम
प०	रमयाञ्चकार	रमयाञ्चक्रतुः	रमयाञ्चक्रुः
	रमयाञ्चकर्थ	रमयाञ्चक्रथुः	रमयाञ्चक्र
	रमयाञ्चकार-चकर	रमयाञ्चकृव	रमयाञ्चकृम
	रमयाम्बभूव । रमयामास		
आ०	रम्यात्	रम्यास्ताम्	रम्यासुः
	रम्याः	रम्यास्तम्	रम्यास्त
	रम्यासम्	रम्यास्व	रम्यास्म
श्व०	रमयिता	रमयितारौ	रमयितारः
	रमयितासि	रमयितास्थः	रमयितास्थ
	रमयितास्मि	रमयितास्वः	रमयितास्मः
भ०	रमयिष्यति	रमयिष्यतः	रमयिष्यन्ति
	रमयिष्यसि	रमयिष्यथः	रमयिष्यथ
	रमयिष्यामि	रमयिष्यावः	रमयिष्यामः
क्रि०	अरमयिष्यत्	अरमयिष्यताम्	अरमयिष्यन्
	अरमयिष्यः	अरमयिष्यतम्	अरमयिष्यत
	अरमयिष्यम्	अरमयिष्याव	अरमयिष्याम

व०	रमयते	रमयेते	रमयन्ते
	रमयसे	रमयेथे	रमयध्वे
	रमये	रमयावहे	रमयामहे
स०	रमयेत	रमयेयाताम्	रमयेरन्
	रमयेथाः	रमयेयाथाम्	रमयेध्वम्
	रमयेय	रमयेवहि	रमयेमहि
प०	रमयताम्	रमयेताम्	रमयन्ताम्
	रमयस्व	रमयेथाम्	रमयध्वम्
	रमयै	रमयावहै	रमयामहै
ह्य०	अरमयत	अरमयेताम्	अरमयन्त
	अरमयथाः	अरमयेथाम्	अरमयध्वम्
	अरमये	अरमयावहि	अरमयामहि
अ०	अरीरमत	अरीरमेताम्	अरीरमन्त
	अरीरमथाः	अरीरमेथाम्	अरीरमध्वम्
	अरीरमे	अरीरमावहि	अरीरमामहि
प०	रमयाञ्चक्रे	रमयाञ्चक्राते	रमयाञ्चक्रिरे
	रमयाञ्चकृषे	रमयाञ्चक्राथे	रमयाञ्चकृढ्वे
	रमयाञ्चक्रे	रमयाञ्चकृवहे	रमयाञ्चकृमहे
	रमयाम्बभूव । रमयामास		
आ०	रमयिषीष्ट	रमयिषीयास्ताम्	रमयिषीरन्
	रमयिषीष्ठाः	रमयिषीयास्थाम्	रमयिषीढ्वम्-ध्वम्
	रमयिषीय	रमयिषीवहि	रमयिषीमहि
श्व०	रमयिता	रमयितारौ	रमयितारः
	रमयितासे	रमयितासाथे	रमयिताध्वे
	रमयिताहे	रमयितास्वहे	रमयितास्महे
भ०	रमयिष्यते	रमयिष्येते	रमयिष्यन्ते
	रमयिष्यसे	रमयिष्येथे	रमयिष्यध्वे
	रमयिष्ये	रमयिष्यावहे	रमयिष्यामहे
क्रि०	अरमयिष्यत	अरमयिष्येताम्	अरमयिष्यन्त
	अरमयिष्यथाः	अरमयिष्येथाम्	अरमयिष्यध्वम्
	अरमयिष्ये	अरमयिष्यावहि	अरमयिष्यामहि

CC-0. Public Domain. Vipin Kumar Collection, Deoband

Digitized by Madhuban Trust

990 षहि (सह्) मर्षणे ।

व०	साहयति	साहयतः	साहयन्ति
	साहयसि	साहयथः	साहयथ
	साहयामि	साहयावः	साहयामः
स०	साहयेत्	साहयेताम्	साहयेयुः
	साहयेः	साहयेतम्	साहयेत
	साहयेयम्	साहयेव	साहयेम
प०	साहयतु साहयतात्	साहयताम्	साहयन्तु
	साहय साहयतात्	साहयतम्	साहयत
	साहयानि	साहयाव	साहयाम
ह्य०	असाहयत्	असाहयताम्	असाहयन्
	असाहयः	असाहयतम्	असाहयत
	असाहयम्	असाहयाव	असाहयाम
अ०	असीषहत्	असीषहताम्	असीषहन्
	असीषहः	असीषहतम्	असीषहत
	असीषहम्	असीषहाव	असीषहाम
प०	साहयाञ्चकार	साहयाञ्चक्रतुः	साहयाञ्चक्रुः
	साहयाञ्चकर्थ	साहयाञ्चक्रथुः	साहयाञ्चक्र
	साहयाञ्चकार-चकर	साहयाञ्चकृव	साहयाञ्चकृम
	साहयाम्बभूव ।	साहयामास	
आ०	साह्यात्	साह्यास्ताम्	साह्यासुः
	साह्याः	साह्यास्तम्	साह्यास्त
	साह्यासम्	साह्यास्व	साह्यास्म
श्व०	साहयिता	साहयितारौ	साहयितारः
	साहयितासि	साहयितास्थः	साहयितास्थ
	साहयितास्मि	साहयितास्वः	साहयितास्मः
भ०	साहयिष्यति	साहयिष्यतः	साहयिष्यन्ति
	साहयिष्यसि	साहयिष्यथः	साहयिष्यथ
	साहयिष्यामि	साहयिष्यावः	साहयिष्यामः
क्रि०	असाहयिष्यत्	असाहयिष्यताम्	असाहयिष्यन्
	असाहयिष्यः	असाहयिष्यतम्	असाहयिष्यत
	असाहयिष्यम्	असाहयिष्याव	असाहयिष्याम

व०	साहयते	साहयेते	साहयन्ते
	साहयसे	साहयेथे	साहयध्वे
	साहये	साहयावहे	साहयामहे
स०	साहयेत	साहयेयाताम्	साहयेरन्
	साहयेथाः	साहयेयाथाम्	साहयेध्वम्
	साहयेय	साहयेवहि	साहयेमहि
प०	साहयताम्	साहयेताम्	साहयन्ताम्
	साहयस्व	साहयेथाम्	साहयध्वम्
	साहयै	साहयावहै	साहयामहै
ह्य०	असाहयत	असाहयेताम्	असाहयन्त
	असाहयथाः	असाहयेथाम्	असाहयध्वम्
	असाहये	असाहयावहि	असाहयामहि
अ०	असीषहत	असीषहेताम्	असीषहन्त
	असीषहथाः	असीषहेथाम्	असीषहध्वम्
	असीषहे	असीषहावहि	असीषहामहि
प०	साहयाञ्चक्रे	साहयाञ्चक्राते	साहयाञ्चक्रिरे
	साहयाञ्चकृषे	साहयाञ्चक्राथे	साहयाञ्चकृढ्वे
	साहयाञ्चक्रे	साहयाञ्चकृवहे	साहयाञ्चकृमहे
	साहयाम्बभूव ।	साहयमास	
आ०	साहयिषीष्ट	साहयिषीयास्ताम्	साहयिषीरन्
	साहयिषीष्ठाः	साहयिषीयास्थाम्	साहयिषीढ्वम्, ध्वम्
	साहयिषीय	साहयिषीवहि	साहयिषीमहि
श्व०	साहयिता	साहयितारौ	साहयितारः
	साहयितासे	साहयितासाथे	साहयिताध्वे
	साहयिताहे	साहयितास्वहे	साहयितास्महे
भ०	साहयिष्यते	साहयिष्येते	साहयिष्यन्ते
	साहयिष्यसे	साहयिष्येथे	साहयिष्यध्वे
	साहयिष्ये	साहयिष्यावहे	साहयिष्यामहे
क्रि०	असाहयिष्यत	असाहयिष्येताम्	असाहयिष्यन्त
	असाहयिष्यथाः	असाहयिष्येथाम्	असाहयिष्यध्वम्
	असाहयिष्ये	असाहयिष्यावहि	असाहयिष्यामहि

वृत् ज्वलादिः

CC-0. Public Domain. Vipin Kumar Collection, Deoband

Digitized by Madhuban Trust

॥ अथ यजादिः ॥

991 यजीँ (यज्) देवपूजासंगतिकरणदानेषु

व०	याजयति	याजयतः	याजयन्ति
	याजयसि	याजयथः	याजयथ
	याजयामि	याजयावः	याजयामः
स०	याजयेत्	याजयेताम्	याजयेयुः
	याजयेः	याजयेतम्	याजयेत
	याजयेयम्	याजयेव	याजयेम
प०	याजयतु याजयतात्	याजयताम्	याजयन्तु
	याजय याजयतात्	याजयतम्	याजयत
	याजयानि	याजयाव	याजयाम
ह्य०	अयाजयत्	अयाजयताम्	अयाजयन्
	अयाजयः	अयाजयतम्	अयाजयत
	अयाजयम्	अयाजयाव	अयाजयाम
अ०	अयीयजत्	अयीयजताम्	अयीयजन्
	अयीयजः	अयीयजतम्	अयीयजत
	अयीयजम्	अयीयजाव	अयीयजाम
प०	याजयाञ्चकार	याजयाञ्चक्रतुः	याजयाञ्चक्रुः
	याजयाञ्चकर्थ	याजयाञ्चक्रथुः	याजयाञ्चक्र
	याजयाञ्चकार-चकर	याजयाञ्चकृव	याजयाञ्चकृम
	याजयाम्बभूव । याजयामास		
आ०	याज्यात्	याज्यास्ताम्	याज्यासुः
	याज्याः	याज्यास्तम्	याज्यास्त
	याज्यासम्	याज्यास्व	याज्यास्म
श्व०	याजयिता	याजयितारौ	याजयितारः
	याजयितासि	याजयितास्थः	याजयितास्थ
	याजयितास्मि	याजयितास्वः	याजयितास्मः
भ०	याजयिष्यति	याजयिष्यतः	याजयिष्यन्ति
	याजयिष्यसि	याजयिष्यथः	याजयिष्यथ
	याजयिष्यामि	याजयिष्यावः	याजयिष्यामः
क्रि०	अयाजयिष्यत्	अयाजयिष्यताम्	अयाजयिष्यन्
	अयाजयिष्यः	अयाजयिष्यतम्	अयाजयिष्यत
	अयाजयिष्यम्	अयाजयिष्याव	अयाजयिष्याम

व०	याजयते	याजयेते	याजयन्ते
	याजयसे	याजयेथे	याजयध्वे
	याजये	याजयावहे	याजयामहे
स०	याजयेत	याजयेयाताम्	याजयेरन्
	याजयेथाः	याजयेयाथाम्	याजयेध्वम्
	याजयेय	याजयेवहि	याजयेमहि
प०	याजयताम्	याजयेताम्	याजयन्ताम्
	याजयस्व	याजयेथाम्	याजयध्वम्
	याजयै	याजयावहै	याजयामहै
ह्य०	अयाजयत	अयाजयेताम्	अयाजयन्त
	अयाजयथाः	अयाजयेथाम्	अयाजयध्वम्
	अयाजये	अयाजयावहि	अयाजयामहि
अ०	अयीयजत	अयीयजेताम्	अयीयजन्त
	अयीयजथाः	अयीयजेथाम्	अयीयजध्वम्
	अयीयजे	अयीयजावहि	अयीयजामहि
प०	याजयाञ्चक्रे	याजयाञ्चक्राते	याजयाञ्चक्रिरे
	याजयाञ्चकृषे	याजयाञ्चक्राथे	याजयाञ्चकृढ्वे
	याजयाञ्चक्रे	याजयाञ्चकृवहे	याजयाञ्चकृमहे
	याजयाम्बभूव । याजयामास		
आ०	याजयिषीष्ट	याजयिषीयास्ताम्	याजयिषीरन्
	याजयिषीष्ठाः	याजयिषीयास्थाम्	याजयिषीढ्वम्, ध्वम्
	याजयिषीय	याजयिषीवहि	याजयिषीमहि
श्व०	याजयिता	याजयितारौ	याजयितारः
	याजयितासे	याजयितासाथे	याजयिताध्वे
	याजयिताहे	याजयितास्वहे	याजयितास्महे
भ	याजयिष्यते	याजयिष्येते	याजयिष्यन्ते
	याजयिष्यसे	याजयिष्येथे	याजयिष्यध्वे
	याजयिष्ये	याजयिष्यावहे	याजयिष्यामहे
क्रि०	अयाजयिष्यत	अयाजयिष्येताम्	अयाजयिष्यन्त
	अयाजयिष्यथाः	अयाजयिष्येथाम्	अयाजयिष्यध्वम्
	अयाजयिष्ये	अयाजयिष्यावहि	अयाजयिष्यामहि

॥ अथेदन्तास्त्रयः ॥

992 वेंग् (वे) तन्तुसंताने । 791 वयिवद्रूपाणि

993 व्येग् (व्ये) संवरणे । 918 व्ययीवद्रूपाणि

CC-0. Public Domain. Vipin Kumar Collection, Deoband

Digitized by Madhuban Trust

994 ह्वेंग् (ह्वे) स्पर्द्धाशब्दयोः ।

व० ह्वाययति ह्वाययतः ह्वाययन्ति
ह्वाययसि ह्वाययथः ह्वाययथ
ह्वाययामि ह्वाययावः ह्वाययामः

स० ह्वाययेत् ह्वाययेताम् ह्वाययेयुः
ह्वाययेः ह्वाययेतम् ह्वाययेत
ह्वाययेयम् ह्वाययेव ह्वाययेम

प० ह्वाययतु ह्वाययतात् ह्वाययताम् ह्वाययन्तु
ह्वायय ह्वाययतात् ह्वाययतम् ह्वाययत
ह्वाययानि ह्वाययाव ह्वाययाम

ह्य० अह्वाययत् अह्वाययताम् अह्वाययन्
अह्वाययः अह्वाययतम् अह्वाययत
अह्वाययम् अह्वाययाव अह्वाययाम

अ० अजूहवत् अजूहवताम् अजूहवन्
अजूहवः अजूहवतम् अजूहवत
अजूहवम् अजूहवाव अजूहवाम

प० ह्वाययाञ्चकार ह्वाययाञ्चक्रतुः ह्वाययाञ्चक्रुः
ह्वाययाञ्चकर्थ ह्वाययाञ्चक्रथुः ह्वाययाञ्चक्र
ह्वाययाञ्चकार-चकर ह्वाययाञ्चकृव ह्वाययाञ्चकृम

ह्वाययाम्बभूव । ह्वाययामास

आ० ह्वाय्यात् ह्वाय्यास्ताम् ह्वाय्यासुः
ह्वाय्याः ह्वाय्यास्तम् ह्वाय्यास्त
ह्वाय्यासम् ह्वाय्यास्व ह्वाय्यास्म

श्व० ह्वाययिता ह्वाययितारौ ह्वाययितारः
ह्वाययितासि ह्वाययितास्थः ह्वाययितास्थ
ह्वाययितास्मि ह्वाययितास्वः ह्वाययितास्मः

भ० ह्वाययिष्यति ह्वाययिष्यतः ह्वाययिष्यन्ति
ह्वाययिष्यसि ह्वाययिष्यथः ह्वाययिष्यथ
ह्वाययिष्यामि ह्वाययिष्यावः ह्वाययिष्यामः

क्रि० अह्वाययिष्यत् अह्वाययिष्यताम् अह्वाययिष्यन्
अह्वाययिष्यः अह्वाययिष्यतम् अह्वाययिष्यत
अह्वाययिष्यम् अह्वाययिष्याव अह्वाययिष्याम

व० ह्वाययते ह्वाययेते ह्वाययन्ते
ह्वाययसे ह्वाययेथे ह्वाययध्वे
ह्वायये ह्वाययावहे ह्वाययामहे

स० ह्वाययेत ह्वाययेयाताम् ह्वाययेरन्
ह्वाययेथाः ह्वाययेयाथाम् ह्वाययेध्वम्
ह्वाययेय ह्वाययेवहि ह्वाययेमहि

प० ह्वाययताम् ह्वाययेताम् ह्वाययन्ताम्
ह्वाययस्व ह्वाययेथाम् ह्वाययध्वम्
ह्वाययै ह्वाययावहै ह्वाययामहै

ह्य० अह्वाययत अह्वाययेताम् अह्वाययन्त
अह्वाययथाः अह्वाययेथाम् अह्वाययध्वम्
अह्वायये अह्वाययावहि अह्वाययामहि

अ० अजूहवत अजूहवेताम् अजूहवन्त
अजूहवथाः अजूहवेथाम् अजूहवध्वम्
अजूहवे अजूहवावहि अजूहवामहि

प० ह्वाययाञ्चक्रे ह्वाययाञ्चक्राते ह्वाययाञ्चक्रिरे
ह्वाययाञ्चकृषे ह्वाययाञ्चक्राथे ह्वाययाञ्चकृढ्वे
ह्वाययाञ्चक्रे ह्वाययाञ्चकृवहे ह्वाययाञ्चकृमहे

ह्वाययाम्बभूव । ह्वाययामास

आ० ह्वाययिषीष्ट ह्वाययिषीयास्ताम् ह्वाययिषीरन्
ह्वाययिषीष्ठाः ह्वाययिषीयास्थाम् ह्वाययिषीढ्वम्
ध्वम्
ह्वाययिषीय ह्वाययिषीवहि ह्वाययिषीमहि

श्व० ह्वाययिता ह्वाययितारौ ह्वाययितारः
ह्वाययितासे ह्वाययितासाथे ह्वाययिताध्वे
ह्वाययिताहे ह्वाययितास्वहे ह्वाययितास्महे

भ० ह्वाययिष्यते ह्वाययिष्येते ह्वाययिष्यन्ते
ह्वाययिष्यसे ह्वाययिष्येथे ह्वाययिष्यध्वे
ह्वाययिष्ये ह्वाययिष्यावहे ह्वाययिष्यामहे

क्रि० अह्वाययिष्यत अह्वाययिष्येताम् अह्वाययिष्यन्त
अह्वाययिष्यथाः अह्वाययिष्येथाम् अह्वाययिष्यध्वम्
अह्वाययिष्ये अह्वाययिष्यावहि अह्वाययिष्यामहि

995 डुवपिँ (वपृ) बीजसन्ताने ओ० 48 वद्धर्माणि

CC-0. Public Domain. Vipin Kumar Collection, Deoband

Digitized by Madhuban Trust

॥ अथ हान्तः ॥

996 वर्हीं (वह्) प्रापणे ।

व०	वाहयति	वाहयतः	वाहयन्ति
	वाहयसि	वाहयथः	वाहयथ
	वाहयामि	वाहयावः	वाहयामः
स०	वाहयेत्	वाहयेताम्	वाहयेयुः
	वाहयेः	वाहयेतम्	वाहयेत
	वाहयेयम्	वाहयेव	वाहयेम
प०	वाहयतु वाहयतात्	वाहयताम्	वाहयन्तु
	वाहय वाहयतात्	वाहयतम्	वाहयत
	वाहयानि	वाहयाव	वाहयाम
ह्य०	अवाहयत्	अवाहयताम्	अवाहयन्
	अवाहयः	अवाहयतम्	अवाहयत
	अवाहयम्	अवाहयाव	अवाहयाम
अ०	अवीवहत्	अवीवहताम्	अवीवहन्
	अवीवहः	अवीवहतम्	अवीवहत
	अवीवहम्	अवीवहाव	अवीवहाम
प०	वाहयाञ्चकार	वाहयाञ्चक्रतुः	वाहयाञ्चक्रुः
	वाहयाञ्चकर्थ	वाहयाञ्चक्रथुः	वाहयाञ्चक्र
	वाहयाञ्चकार-चकर	वाहयाञ्चकृव	वाहयाञ्चकृम

वाहयाम्बभूव । वाहयामास

आ०	वाह्यात्	वाह्यास्ताम्	वाह्यासुः
	वाह्याः	वाह्यास्तम्	वाह्यास्त
	वाह्यासम्	वाह्यास्व	वाह्यास्म
श्व०	वाहयिता	वाहयितारौ	वाहयितारः
	वाहयितासि	वाहयितास्थः	वाहयितास्थ
	वाहयितास्मि	वाहयितास्वः	वाहयितास्मः
भ०	वाहयिष्यति	वाहयिष्यतः	वाहयिष्यन्ति
	वाहयिष्यसि	वाहयिष्यथः	वाहयिष्यथ
	वाहयिष्यामि	वाहयिष्यावः	वाहयिष्यामः
क्रि०	अवाहयिष्यत्	अवाहयिष्यताम्	अवाहयिष्यन्
	अवाहयिष्यः	अवाहयिष्यतम्	अवाहयिष्यत
	अवाहयिष्यम्	अवाहयिष्याव	अवाहयिष्याम

व०	वाहयते	वाहयेते	वाहयन्ते
	वाहयसे	वाहयेथे	वाहयध्वे
	वाहये	वाहयावहे	वाहयामहे
स०	वाहयेत	वाहयेयाताम्	वाहयेरन्
	वाहयेथाः	वाहयेयाथाम्	वाहयेध्वम्
	वाहयेय	वाहयेवहि	वाहयेमहि
प०	वाहयताम्	वाहयेताम्	वाहयन्ताम्
	वाहयस्व	वाहयेथाम्	वाहयध्वम्
	वाहयै	वाहयावहै	वाहयामहै
ह्य०	अवाहयत	अवाहयेताम्	अवाहयन्त
	अवाहयथाः	अवाहयेथाम्	अवाहयध्वम्
	अवाहये	अवाहयावहि	अवाहयामहि
अ०	अवीवहत	अवीवहेताम्	अवीवहन्त
	अवीवहथाः	अवीवहेथाम्	अवीवहध्वम्
	अवीवहे	अवीवहावहि	अवीवहामहि
प०	वाहयाञ्चक्रे	वाहयाञ्चक्राते	वाहयाञ्चक्रिरे
	वाहयाञ्चकृषे	वाहयाञ्चक्राथे	वाहयाञ्चकृढ्वे
	वाहयाञ्चक्रे	वाहयाञ्चकृवहे	वाहयाञ्चकृमहे

वाहयाम्बभूव । वाहयामास

आ०	वाहयिषीष्ट	वाहयिषीयास्ताम्	वाहयिषीरन्
	वाहयिषीष्ठाः	वाहयिषीयास्थाम्	वाहयिषीढ्वम् ध्वम्
	वाहयिषीय	वाहयिषीवहि	वाहयिषीमहि
श्व०	वाहयिता	वाहयितारौ	वाहयितारः
	वाहयितासे	वाहयितासाथे	वाहयिताध्वे
	वाहयिताहे	वाहयितास्वहे	वाहयितास्महे
भ	वाहयिष्यते	वाहयिष्येते	वाहयिष्यन्ते
	वाहयिष्यसे	वाहयिष्येथे	वाहयिष्यध्वे
	वाहयिष्ये	वाहयिष्यावहे	वाहयिष्यामहे
क्रि०	अवाहयिष्यत	अवाहयिष्येताम्	अवाहयिष्यन्त
	अवाहयिष्यथाः	अवाहयिष्येथाम्	अवाहयिष्यध्वम्
	अवाहयिष्ये	अवाहयिष्यावहि	अवाहयिष्यामहि

CC-0. Public Domain. Vipin Kumar Collection, Deoband

Digitized by Madhuban Trust

997 ट्वोश्वि (श्वि) गतिवृद्ध्योः।

व० श्वाययति श्वाययतः श्वाययन्ति
श्वाययसि श्वाययथः श्वाययथ
श्वाययामि श्वाययावः श्वाययामः

स० श्वाययेत् श्वाययेताम् श्वाययेयुः
श्वाययेः श्वाययेतम् श्वाययेत
श्वाययेयम् श्वाययेव श्वाययेम

प० श्वाययतु श्वाययतात् श्वाययताम् श्वाययन्तु
श्वायय श्वाययतात् श्वाययतम् श्वाययत
श्वाययानि श्वाययाव श्वाययाम

ह्य० अश्वाययत् अश्वाययताम् अश्वाययन्
अश्वाययः अश्वाययतम् अश्वाययत
अश्वाययम् अश्वाययाव अश्वाययाम

अ० अशूशुवत् अशूशुवताम् अशूशुवन्
अशूशुवः अशूशुवतम् अशूशुवत
अशूशुवम् अशूशुवाव अशूशुवाम
अशिश्वयत् अशिश्वयताम् अशिश्वयन् इ०

प० श्वाययाञ्चकार श्वाययाञ्चक्रतुः श्वाययाञ्चक्रुः
श्वाययाञ्चकर्थ श्वाययाञ्चक्रथुः श्वाययाञ्चक्र
श्वाययाञ्चकार-चकर श्वाययाञ्चकृव श्वाययाञ्चकृम
श्वाययाम्बभूव । श्वाययामास

आ० श्वाय्यात् श्वाय्यास्ताम् श्वाय्यासुः
श्वाय्याः श्वाय्यास्तम् श्वाय्यास्त
श्वाय्यासम् श्वाय्यास्व श्वाय्यास्म

श्व० श्वाययिता श्वाययितारौ श्वाययितारः
श्वाययितासि श्वाययितास्थः श्वाययितास्थ
श्वाययितास्मि श्वाययितास्वः श्वाययितास्मः

भ० श्वाययिष्यति श्वाययिष्यतः श्वाययिष्यन्ति
श्वाययिष्यसि श्वाययिष्यथः श्वाययिष्यथ
श्वाययिष्यामि श्वाययिष्यावः श्वाययिष्यामः

क्रि० अश्वाययिष्यत् अश्वाययिष्यताम् अश्वाययिष्यन्
अश्वाययिष्यः अश्वाययिष्यतम् अश्वाययिष्यत
अश्वाययिष्यम् अश्वाययिष्याव अश्वाययिष्याम

व० श्वाययते श्वाययेते श्वाययन्ते
श्वाययसे श्वाययेथे श्वाययध्वे
श्वायये श्वाययावहे श्वाययामहे

स० श्वाययेत श्वाययेयाताम् श्वाययेरन्
श्वाययेथाः श्वाययेयाथाम् श्वाययेध्वम्
श्वाययेय श्वाययेवहि श्वाययेमहि

प० श्वाययताम् श्वाययेताम् श्वाययन्ताम्
श्वाययस्व श्वाययेथाम् श्वाययध्वम्
श्वाययै श्वाययावहै श्वाययामहै

ह्य० अश्वाययत अश्वाययेताम् अश्वाययन्त
अश्वाययथाः अश्वाययेथाम् अश्वाययध्वम्
अश्वायये अश्वाययावहि अश्वाययामहि

अ० अशूशुवत अशूशुवेताम् अशूशुवन्त
अशूशुवथाः अशूशुवेथाम् अशूशुवध्वम्
अशूशुवे अशूशुवावहि अशूशुवामहि
अशिश्वयत अशिश्वयेताम् अशिश्वयन्त इ०

प० श्वाययाञ्चक्रे श्वाययाञ्चक्राते श्वाययाञ्चक्रिरे
श्वाययाञ्चकृषे श्वाययाञ्चक्राथे श्वाययाञ्चकृढ्वे
श्वाययाञ्चक्रे श्वाययाञ्चकृवहे श्वाययाञ्चकृमहे
श्वाययाम्बभूव । श्वाययामास

आ० श्वाययिषीष्ट श्वाययिषीयास्ताम् श्वाययिषीरन्
श्वाययिषीष्ठाः श्वाययिषीयास्थाम् श्वाययिषीढ्वम्
ध्वम्
श्वाययिषीय श्वाययिषीवहि श्वाययिषीमहि

श्व० श्वाययिता श्वाययितारौ श्वाययितारः
श्वाययितासे श्वाययितासाथे श्वाययिताध्वे
श्वाययिताहे श्वाययितास्वहे श्वाययितास्महे

भ० श्वाययिष्यते श्वाययिष्येते श्वाययिष्यन्ते
श्वाययिष्यसे श्वाययिष्येथे श्वाययिष्यध्वे
श्वाययिष्ये श्वाययिष्यावहे श्वाययिष्यामहे

क्रि० अश्वाययिष्यत अश्वाययिष्येताम् अश्वाययिष्यन्त
अश्वाययिष्यथाः अश्वाययिष्येथाम् अश्वाययिष्यध्वम्
अश्वाययिष्ये अश्वाययिष्यावहि अश्वाययिष्यामहि

CC-0. Public Domain. Vipin Kumar Collection, Deoband

Digitized by Madhuban Trust

११४ वद (वद्) व्यक्तायां वाचि ।

व० वादयति वादयतः वादयन्ति
वादयसि वादयथः वादयथ
वादयामि वादयावः वादयामः

स० वादयेत् वादयेताम् वादयेयुः
वादयेः वादयेतम् वादयेत
वादयेयम् वादयेव वादयेम

प० वादयतु वादयतात् वादयताम् वादयन्तु
वादय . वादयतात् वादयतम् वादयत
वादयानि वादयाव वादयाम

ह्य० अवादयत् अवादयताम् अवादयन्
अवादयः अवादयतम् अवादयत
अवादयम् अवादयाव अवादयाम

अ० अवीवदत् अवीवदताम् अवीवदन्
अवीवदः अवीवदतम् अवीवदत
अवीवदम् अवीवदाव अवीवदाम

प० वादयाञ्चकार वादयाञ्चक्रतुः वादयाञ्चक्रुः
वादयाञ्चकर्थ वादयाञ्चक्रथुः वादयाञ्चक्र
वादयाञ्चकार-चकर वादयाञ्चकृव वादयाञ्चकृम

वादयाम्बभूव । वादयामास

आ० वाद्यात् वाद्यास्ताम वाद्यासुः
वाद्याः वाद्यास्तम वाद्यास्त
वाद्यासम् वाद्यास्व वाद्यास्म

श्व० वादयिता वादयितारौ वादयितारः
वादयितासि वादयितास्थः वादयितास्थ
वादयितास्मि वादयितास्वः वादयितास्मः

भ० वादयिष्यति वादयिष्यतः वादयिष्यन्ति
वादयिष्यसि वादयिष्यथः वादयिष्यथ
वादयिष्यामि वादयिष्यावः वादयिष्यामः

क्रि० अवादयिष्यत् अवादयिष्यताम् अवादयिष्यन्
अवादयिष्यः अवादयिष्यतम् अवादयिष्यत
अवादयिष्यम् अवादयिष्याव अवादयिष्याम

व० वादयते वादयेते वादयन्ते
वादयसे वादयेथे वादयध्वे
वादये वादयावहे वादयामहे

स० वादयेत वादयेताम् वादयेरन्
वादयेथाः वादयेयाथाम् वादयेध्वम्
वादयेय वादयेवहि वादयेमहि

प० वादयताम् वादयेताम् वादयन्ताम्
वादयस्व वादयेथाम् वादयध्वम्
वादयै वादयावहै वादयामहै

ह्य० अवादयत अवादयेताम् अवादयन्त
अवादयथाः अवादयेथाम् अवादयध्वम्
अवादये अवादयावहि अवादयामहि

अ० अवीवदत अवीवदेताम् अवीवदन्त
अवीवदथाः अवीवदेथाम् अवीवदध्वम्
अवीवदे अवीवदावहि अवीवदामहि

प० वादयाञ्चक्रे वादयाञ्चक्राते वादयाञ्चक्रिरे
वादयाञ्चकृषे वादयाञ्चक्राथे वादयाञ्चकृढ्वे
वादयाञ्चक्रे वादयाञ्चकृवहे वादयाञ्चकृमहे

वादयाम्बभूव । वादयामास

आ० वादयिषीष्ट वादयिषीयास्ताम् वादयिषीरन्
वादयिषीष्ठाः वादयिषीयास्थाम् वादयिषीढ्वम्
ध्वम्
वादयिषीय वादयिषीवहि वादयिषीमहि

श्व० वादयिता वादयितारौ वादयितारः
वादयितासे वादयितासाथे वादयिताध्वे
वादयिताहे वादयितास्वहे वादयितास्महे

भ० वादयिष्यते वादयिष्येते वादयिष्यन्ते
वादयिष्यसे वादयिष्येथे वादयिष्यध्वे
वादयिष्ये वादयिष्यावहे वादयिष्यामहे

क्रि० अवादयिष्यत अवादयिष्येताम् अवादयिष्यन्त
अवादयिष्यथाः अवादयिष्येथाम् अवादयिष्यध्वम्
अवादयिष्ये अवादयिष्यावहि अवादयिष्यामहि

CC-0. Public Domain. Vipin Kumar Collection, Deoband

Digitized by Madhuban Trust

999 वसं (वस्) निवासे ।

व०	वासयति	वासयतः	वासयन्ति
	वासयसि	वासयथः	वासयथ
	वासयामि	वासयावः	वासयामः
स०	वासयेत्	वासयेताम्	वासयेयुः
	वासयेः	वासयेतम्	वासयेत
	वासयेयम्	वासयेव	वासयेम
प०	वासयतु वासयतात्	वासयताम्	वासयन्तु
	वासय वासयतात्	वासयतम्	वासयत
	वासयानि	वासयाव	वासयाम
ह्य०	अवासयत्	अवासयताम्	अवासयन्
	अवासयः	अवासयतम्	अवासयत
	अवासयम्	अवासयाव	अवासयाम
अ०	अवीवसत्	अवीवसताम्	अवीवसन्
	अवीवसः	अवीवसतम्	अवीवसत
	अवीवसम्	अवीवसाव	अवीवसाम
प०	वासयाञ्चकार	वासयाञ्चक्रतुः	वासयाञ्चक्रुः
	वासयाञ्चकर्थ	वासयाञ्चक्रथुः	वासयाञ्चक्र
	वासयाञ्चकार-चकर	वासयाञ्चकृव	वासयाञ्चकृम

वासयाम्बभूव । वासयामास

आ०	वास्यात्	वास्यास्ताम्	वास्यासुः
	वास्याः	वास्यास्तम्	वास्यास्त
	वास्यासम्	वास्यास्व	वास्यास्म
श्व०	वासयिता	वासयितारौ	वासयितारः
	वासयितासि	वासयितास्थः	वासयितास्थ
	वासयितास्मि	वासयितास्वः	वासयितास्मः
भ०	वासयिष्यति	वासयिष्यतः	वासयिष्यन्ति
	वासयिष्यसि	वासयिष्यथः	वासयिष्यथ
	वासयिष्यामि	वासयिष्यावः	वासयिष्यामः
क्रि०	अवासयिष्यत्	अवासयिष्यताम्	अवासयिष्यन्
	अवासयिष्यः	अवासयिष्यतम्	अवासयिष्यत
	अवासयिष्यम्	अवासयिष्याव	अवासयिष्याम

व०	वासयते	वासयेते	वासयन्ते
	वासयसे	वासयेथे	वासयध्वे
	वासये	वासयावहे	वासयामहे
स०	वासयेत	वासयेयाताम्	वासयेरन्
	वासयेथाः	वासयेयाथाम्	वासयेध्वम्
	वासयेय	वासयेवहि	वासयेमहि
प०	वासयताम्	वासयेताम्	वासयन्ताम्
	वासयस्व	वासयेथाम्	वासयध्वम्
	वासयै	वासयावहै	वासयामहै
ह्य०	अवासयत	अवासयेताम्	अवासयन्त
	अवासयथाः	अवासयेथाम्	अवासयध्वम्
	अवासये	अवासयावहि	अवासयामहि
अ०	अवीवसत	अवीवसेताम्	अवीवसन्त
	अवीवसथाः	अवीवसेथाम्	अवीवसध्वम्
	अवीवसे	अवीवसावहि	अवीवसामहि
प०	वासयाञ्चक्रे	वासयाञ्चक्राते	वासयाञ्चक्रिरे
	वासयाञ्चकृषे	वासयाञ्चक्राथे	वासयाञ्चकृढ्वे
	वासयाञ्चक्रे	वासयाञ्चकृवहे	वासयाञ्चकृमहे

वासयाम्बभूव । वासयामास

आ०	वासयिषीष्ट	वासयिषीयास्ताम्	वासयिषीरन्
	वासयिषीष्ठाः	वासयिषीयास्थाम्	वासयिषीढ्वम् ध्वम्
	वासयिषीय	वासयिषीवहि	वासयिषीमहि
श्व०	वासयिता	वासयितारौ	वासयितारः
	वासयितासे	वासयितासाथे	वासयिताध्वे
	वासयिताहे	वासयितास्वहे	वासयितास्महे
भ०	वासयिष्यते	वासयिष्येते	वासयिष्यन्ते
	वासयिष्यसे	वासयिष्येथे	वासयिष्यध्वे
	वासयिष्ये	वासयिष्यावहे	वासयिष्यामहे
क्रि०	अवासयिष्यत	अवासयिष्येताम्	अवासयिष्यन्त
	अवासयिष्यथाः	अवासयिष्येथाम्	अवासयिष्यध्वम्
	अवासयिष्ये	अवासयिष्यावहि	अवासयिष्यामहि

CC-0. Public Domain. Vipin Kumar Collection, Deoband

Digitized by Madhuban Trust

॥ अथ घटादिः ॥

1000 घटिषू (घट्) चेष्टायाम् ।

व० घटयति घटयतः घटयन्ति
घटयसि घटयथः घटयथ
घटयामि घटयावः घटयामः

स० घटयेत् घटयेताम् घटयेयुः
घटयेः घटयेतम् घटयेत
घटयेयम् घटयेव घटयेम

प० घटयतु घटयतात् घटयताम् घटयन्तु
घटय घटयतात् घटयतम् घटयत
घटयानि घटयाव घटयाम

ह्य० अघटयत् अघटयताम् अघटयन्
अघटयः अघटयतम् अघटयत
अघटयम् अघटयाव अघटयाम

अ० अजीघटत् अजीघटताम् अजीघटन्
अजीघटः अजीघटतम् अजीघटत
अजीघटम् अजीघटाव अजीघटाम

प० घटयाञ्चकार घटयाञ्चक्रतुः घटयाञ्चक्रुः
घटयाञ्चकर्थ घटयाञ्चक्रथुः घटयाञ्चक्र
घटयाञ्चकार-चकर घटयाञ्चकृव घटयाञ्चकृम

घटयाम्बभूव । घटयामास

आ० घटयात् घटयास्ताम् घटयासुः
घटयाः घटयास्तम् घटयास्त
घटयासम् घटयास्व घटयास्म

श्व० घटयिता घटयितारौ घटयितारः
घटयितासि घटयितास्थः घटयितास्थ
घटयितास्मि घटयितास्वः घटयितास्मः

भ० घटयिष्यति घटयिष्यतः घटयिष्यन्ति
घटयिष्यसि घटयिष्यथः घटयिष्यथ
घटयिष्यामि घटयिष्यावः घटयिष्यामः

क्रि० अघटयिष्यत् अघटयिष्यताम् अघटयिष्यन्
अघटयिष्यः अघटयिष्यतम् अघटयिष्यत
अघटयिष्यम् अघटयिष्याव अघटयिष्याम

व० घटयते घटयेते घटयन्ते
घटयसे घटयेथे घटयध्वे
घटये घटयावहे घटयामहे

स० घटयेत घटयेयाताम् घटयेरन्
घटयेथाः घटयेयाथाम् घटयेध्वम्
घटयेय घटयेवहि घटयेमहि

प० घटयताम् घटयेताम् घटयन्ताम्
घटयस्व घटयेथाम् घटयध्वम्
घटयै घटयावहै घटयामहै

ह्य० अघटयत अघटयेताम् अघटयन्त
अघटयथाः अघटयेथाम् अघटयध्वम्
अघटये अघटयावहि अघटयामहि

अ० अजीघटत अजीघटेताम् अजीघटन्त
अजीघटथाः अजीघटेथाम् अजीघटध्वम्
अजीघटे अजीघटावहि अजीघटामहि

प० घटयाञ्चक्रे घटयाञ्चक्राते घटयाञ्चक्रिरे
घटयाञ्चकृषे घटयाञ्चक्राथे घटयाञ्चकृढ्वे
घटयाञ्चक्रे घटयाञ्चकृवहे घटयाञ्चकृमहे

घटयाम्बभूव । घटयामास

आ० घटयिषीष्ट घटयिषीयास्ताम् घटयिषीरन्
घटयिषीष्ठाः घटयिषीयास्थाम् घटयिषीढ्वम्
ध्वम्
घटयिषीय घटयिषीवहि घटयिषीमहि

श्व० घटयिता घटयितारौ घटयितारः
घटयितासे घटयितासाथे घटयिताध्वे
घटयिताहे घटयितास्वहे घटयितास्महे

भ० घटयिष्यते घटयिष्येते घटयिष्यन्ते
घटयिष्यसे घटयिष्येथे घटयिष्यध्वे
घटयिष्ये घटयिष्यावहे घटयिष्यामहे

क्रि० अघटयिष्यत अघटयिष्येताम् अघटयिष्यन्त
अघटयिष्यथाः अघटयिष्येथाम् अघटयिष्यध्वम्
अघटयिष्ये अघटयिष्यावहि अघटयिष्यामहि

CC-0. Public Domain. Vipin Kumar Collection, Deoband

Digitized by Madhuban Trust

1001 क्षजुङ् (क्षञ्ज्) गतिदानयोः ।

व०	क्षञ्जयति	क्षञ्जयतः	क्षञ्जयन्ति
	क्षञ्जयसि	क्षञ्जयथः	क्षञ्जयथ
	क्षञ्जयामि	क्षञ्जयावः	क्षञ्जयामः
स०	क्षञ्जयेत्	क्षञ्जयेताम्	क्षञ्जयेयुः
	क्षञ्जयेः	क्षञ्जयेतम्	क्षञ्जयेत
	क्षञ्जयेयम्	क्षञ्जयेव	क्षञ्जयेम

प० क्षञ्जयतु क्षञ्जयतात् क्षञ्जयताम् क्षञ्जयन्तु
क्षञ्जय क्षञ्जयतात् क्षञ्जयतम् क्षञ्जयत
क्षञ्जयानि क्षञ्जयाव क्षञ्जयाम

ह्य०	अक्षञ्जयत्	अक्षञ्जयताम्	अक्षञ्जयन्
	अक्षञ्जयः	अक्षञ्जयतम्	अक्षञ्जयत
	अक्षञ्जयम्	अक्षञ्जयाव	अक्षञ्जयाम
अ०	अचक्षञ्जत्	अचक्षञ्जताम्	अचक्षञ्जन्
	अचक्षञ्जः	अचक्षञ्जतम्	अचक्षञ्जत
	अचक्षञ्जम्	अचक्षञ्जाव	अचक्षञ्जाम
प०	क्षञ्जयाञ्चकार	क्षञ्जयाञ्चक्रतुः	क्षञ्जयाञ्चक्रुः
	क्षञ्जयाञ्चकर्थ	क्षञ्जयाञ्चक्रथुः	क्षञ्जयाञ्चक्र
	क्षञ्जयाञ्चकार-चकर	क्षञ्जयाञ्चकृव	क्षञ्जयाञ्चकृम

क्षञ्जयाम्बभूव । क्षञ्जयामास

आ०	क्षञ्ज्यात्	क्षञ्ज्यास्ताम्	क्षञ्ज्यासुः
	क्षञ्ज्याः	क्षञ्ज्यास्तम्	क्षञ्ज्यास्त
	क्षञ्ज्यासम्	क्षञ्ज्यास्व	क्षञ्ज्यास्म
श्व०	क्षञ्जयिता	क्षञ्जयितारौ	क्षञ्जयितारः
	क्षञ्जयितासि	क्षञ्जयितास्थः	क्षञ्जयितास्थ
	क्षञ्जयितास्मि	क्षञ्जयितास्वः	क्षञ्जयितास्मः
भ०	क्षञ्जयिष्यति	क्षञ्जयिष्यतः	क्षञ्जयिष्यन्ति
	क्षञ्जयिष्यसि	क्षञ्जयिष्यथः	क्षञ्जयिष्यथ
	क्षञ्जयिष्यामि	क्षञ्जयिष्यावः	क्षञ्जयिष्यामः
क्रि०	अक्षञ्जयिष्यत्	अक्षञ्जयिष्यताम्	अक्षञ्जयिष्यन्
	अक्षञ्जयिष्यः	अक्षञ्जयिष्यतम्	अक्षञ्जयिष्यत
	अक्षञ्जयिष्यम्	अक्षञ्जयिष्याव	अक्षञ्जयिष्याम

व०	क्षञ्जयते	क्षञ्जयेते	क्षञ्जयन्ते
	क्षञ्जयसे	क्षञ्जयेथे	क्षञ्जयध्वे
	क्षञ्जये	क्षञ्जयावहे	क्षञ्जयामहे
स०	क्षञ्जयेत	क्षञ्जयेयाताम्	क्षञ्जयेरन्
	क्षञ्जयेथाः	क्षञ्जयेयाथाम्	क्षञ्जयेध्वम्
	क्षञ्जयेय	क्षञ्जयेवहि	क्षञ्जयेमहि
प०	क्षञ्जयताम्	क्षञ्जयेताम्	क्षञ्जयन्ताम्
	क्षञ्जयस्व	क्षञ्जयेथाम्	क्षञ्जयध्वम्
	क्षञ्जयै	क्षञ्जयावहै	क्षञ्जयामहै
ह्य०	अक्षञ्जयत	अक्षञ्जयेताम्	अक्षञ्जयन्त
	अक्षञ्जयथाः	अक्षञ्जयेथाम्	अक्षञ्जयध्वम्
	अक्षञ्जये	अक्षञ्जयावहि	अक्षञ्जयामहि
अ०	अचक्षञ्जत	अचक्षञ्जेताम्	अचक्षञ्जन्त
	अचक्षञ्जथाः	अचक्षञ्जेथाम्	अचक्षञ्जध्वम्
	अचक्षञ्जे	अचक्षञ्जावहि	अचक्षञ्जामहि
प०	क्षञ्जयाञ्चक्रे	क्षञ्जयाञ्चक्राते	क्षञ्जयाञ्चक्रिरे
	क्षञ्जयाञ्चकृषे	क्षञ्जयाञ्चक्राथे	क्षञ्जयाञ्चकृढ्वे
	क्षञ्जयाञ्चक्रे	क्षञ्जयाञ्चकृवहे	क्षञ्जयाञ्चकृमहे

क्षञ्जयाम्बभूव । क्षञ्जयामास

आ०	क्षञ्जयिषीष्ट	क्षञ्जयिषीयास्ताम्	क्षञ्जयिषीरन्
	क्षञ्जयिषीष्ठाः	क्षञ्जयिषीयास्थाम्	क्षञ्जयिषीढ्वम् ध्वम्
	क्षञ्जयिषीय	क्षञ्जयिषीवहि	क्षञ्जयिषीमहि
श्व०	क्षञ्जयिता	क्षञ्जयितारौ	क्षञ्जयितारः
	क्षञ्जयितासे	क्षञ्जयितासाथे	क्षञ्जयिताध्वे
	क्षञ्जयिताहे	क्षञ्जयितास्वहे	क्षञ्जयितास्महे
भ०	क्षञ्जयिष्यते	क्षञ्जयिष्येते	क्षञ्जयिष्यन्ते
	क्षञ्जयिष्यसे	क्षञ्जयिष्येथे	क्षञ्जयिष्यध्वे
	क्षञ्जयिष्ये	क्षञ्जयिष्यावहे	क्षञ्जयिष्यामहे
क्रि०	अक्षञ्जयिष्यत	अक्षञ्जयिष्येताम्	अक्षञ्जयिष्यन्त
	अक्षञ्जयिष्यथाः	अक्षञ्जयिष्येथाम्	अक्षञ्जयिष्यध्वम्
	अक्षञ्जयिष्ये	अक्षञ्जयिष्यावहि	अक्षञ्जयिष्यामहि

CC-0. Public Domain. Vipin Kumar Collection, Deoband

Digitized by Madhuban Trust

॥ अथ थान्तौ ॥

1002 व्यथिष् (व्यथ्) भयचलनयोः

व० व्यथयति व्यथयतः व्यथयन्ति
व्यथयसि व्यथयथः व्यथयथ
व्यथयामि व्यथयावः व्यथयामः

स० व्यथयेत् व्यथयेताम् व्यथयेयुः
व्यथयेः व्यथयेतम् व्यथयेत
व्यथयेयम् व्यथयेव व्यथयेम

प० व्यथयतु व्यथयतात् व्यथयताम् व्यथयन्तु
व्यथय ,, व्यथयतम् व्यथयत
व्यथयानि व्यथयाव व्यथयाम

ह्य० अव्यथयत् अव्यथयताम् अव्यथयन्
अव्यथयः अव्यथयतम् अव्यथयत
अव्यथयम् अव्यथयाव अव्यथयाम

अ० अविव्यथत् अविव्यथताम् अविव्यथन्
अविव्यथः अविव्यथतम् अविव्यथत
अविव्यथम् अविव्यथाव अविव्यथाम

प० व्यथयाञ्चकार व्यथयाञ्चक्रतुः व्यथयाञ्चक्रुः
व्यथयाञ्चकर्थ व्यथयाञ्चक्रथुः व्यथयाञ्चक्र
व्यथयाञ्चकार-ञ्चकर व्यथयाञ्चकृव व्यथयाञ्चकृम
व्यथयाम्बभूव । व्यथयामास ।

आ० व्यथ्यात् व्यथ्यास्ताम् व्यथ्यासुः
व्यथ्याः व्यथ्यास्तम् व्यथ्यास्त
व्यथ्यासम् व्यथ्यास्व व्यथ्यास्म

श्व० व्यथयिता व्यथयितारौ व्यथयितारः
व्यथयितासि व्यथयितास्थः व्यथयितास्थ
व्यथयितास्मि व्यथयितास्वः व्यथयितास्मः

भ० व्यथयिष्यति व्यथयिष्यतः व्यथयिष्यन्ति
व्यथयिष्यसि व्यथयिष्यथः व्यथयिष्यथ
व्यथयिष्यामि व्यथयिष्यावः व्यथयिष्यामः

क्रि० अव्यथयिष्यत् अव्यथयिष्यताम् अव्यथयिष्यन्
अव्यथयिष्यः अव्यथयिष्यतम् अव्यथयिष्यत
अव्यथयिष्यम् अव्यथयिष्याव अव्यथयिष्याम

व० व्यथयते व्यथयेते व्यथयन्ते
व्यथयसे व्यथयेथे व्यथयध्वे
व्यथये व्यथयावहे व्यथयामहे

स० व्यथयेत व्यथयेयाताम् व्यथयेरन्
व्यथयेथाः व्यथयेयाथाम् व्यथयेध्वम्
व्यथयेय व्यथयेवहि व्यथयेमहि

प० व्यथयताम् व्यथयेताम् व्यथयन्ताम्
व्यथयस्व व्यथयेथाम् व्यथयध्वम्
व्यथयै व्यथयावहै व्यथयामहै

ह्य० अव्यथयत अव्यथयेताम् अव्यथयन्त
अव्यथयथाः अव्यथयेथाम् अव्यथयध्वम्
अव्यथये अव्यथयावहि अव्यथयामहि

अ० अविव्यथत अविव्यथेताम् अविव्यथन्त
अविव्यथथाः अविव्यथेथाम् अविव्यथध्वम्
अविव्यथे अविव्यथावहि अविव्यथामहि

प० व्यथयाञ्चक्रे व्यथयाञ्चक्राते व्यथयाञ्चक्रिरे
व्यथयाञ्चकृषे व्यथयाञ्चक्राथे व्यथयाञ्चकृढ्वे
व्यथयाञ्चक्रे व्यथयाञ्चकृवहे व्यथयाञ्चकृमहे

व्यथयाम्बभूव । व्यथयामास

आ० व्यथयिषीष्ट व्यथयिषीयास्ताम् व्यथयिषीरन्
व्यथयिषीष्ठाः व्यथयिषीयास्थाम् व्यथयिषीढ्वम्
ध्वम्
व्यथयिषीय व्यथयिषीवहि व्यथयिषीमहि

श्व० व्यथयिता व्यथयितारौ व्यथयितारः
व्यथयितासे व्यथयितासाथे व्यथयिताध्वे
व्यथयिताहे व्यथयितास्वहे व्यथयितास्महे

भ० व्यथयिष्यते व्यथयिष्येते व्यथयिष्यन्ते
व्यथयिष्यसे व्यथयिष्येथे व्यथयिष्यध्वे
व्यथयिष्ये व्यथयिष्यावहे व्यथयिष्यामहे

क्रि० अव्यथयिष्यत अव्यथयिष्येताम् अव्यथयिष्यन्त
अव्यथयिष्यथाः अव्यथयिष्येथाम् अव्यथयिष्यध्वम्
अव्यथयिष्ये अव्यथयिष्यावहि अव्यथयिष्यामहि

CC-0. Public Domain. Vipin Kumar Collection, Deoband

Digitized by Madhuban Trust

1003 प्रथिष् (प्रथ्) प्रख्याने ।

व०	प्रथयति	प्रथयतः	प्रथयन्ति
	प्रथयसि	प्रथयथः	प्रथयथ
	प्रथयामि	प्रथयावः	प्रथयामः
स०	प्रथयेत्	प्रथयेताम्	प्रथयेयुः
	प्रथयेः	प्रथयेतम्	प्रथयेत
	प्रथयेयम्	प्रथयेव	प्रथयेम
प०	प्रथयतु प्रथयतात्	प्रथयताम्	प्रथयन्तु
	प्रथय ,,	प्रथयतम्	प्रथयत
	प्रथयानि	प्रथयाव	प्रथयाम
ह्य०	अप्रथयत्	अप्रथयताम्	अप्रथयन्
	अप्रथयः	अप्रथयतम्	अप्रथयत
	अप्रथयम्	अप्रथयाव	अप्रथयाम
अ०	अपप्रथत्	अपप्रथताम्	अपप्रथन्
	अपप्रथः	अपप्रथतम्	अपप्रथत
	अपप्रथम्	अपप्रथाव	अपप्रथाम
प०	प्रथयाञ्चकार	प्रथयाञ्चक्रतुः	प्रथयाञ्चक्रुः
	प्रथयाञ्चकर्थ	प्रथयाञ्चक्रथुः	प्रथयाञ्चक्र
	प्रथयाञ्चकार-ञ्चकर	प्रथयाञ्चकृव	प्रथयाञ्चकृम
	प्रथयाम्बभूव । प्रथयामास ।		
आ०	प्रथ्यात्	प्रथ्यास्ताम्	प्रथ्यासुः
	प्रथ्याः	प्रथ्यास्तम्	प्रथ्यास्त
	प्रथ्यासम्	प्रथ्यास्व	प्रथ्यास्म
श्व०	प्रथयिता	प्रथयितारौ	प्रथयितारः
	प्रथयितासि	प्रथयितास्थः	प्रथयितास्थ
	प्रथयितास्मि	प्रथयितास्वः	प्रथयितास्मः
भ०	प्रथयिष्यति	प्रथयिष्यतः	प्रथयिष्यन्ति
	प्रथयिष्यसि	प्रथयिष्यथः	प्रथयिष्यथ
	प्रथयिष्यामि	प्रथयिष्यावः	प्रथयिष्यामः
क्रि०	अप्रथयिष्यत्	अप्रथयिष्यताम्	अप्रथयिष्यन्
	अप्रथयिष्यः	अप्रथयिष्यतम्	अप्रथयिष्यत
	अप्रथयिष्यम्	अप्रथयिष्याव	अप्रथयिष्याम

व०	प्रथयते	प्रथयेते	प्रथयन्ते
	प्रथयसे	प्रथयेथे	प्रथयध्वे
	प्रथये	प्रथयावहे	प्रथयामहे
स०	प्रथयेत	प्रथयेयाताम्	प्रथयेरन्
	प्रथयेथाः	प्रथयेयाथाम्	प्रथयेध्वम्
	प्रथयेय	प्रथयेवहि	प्रथयेमहि
प०	प्रथयताम्	प्रथयेताम्	प्रथयन्ताम्
	प्रथयस्व	प्रथयेथाम्	प्रथयध्वम्
	प्रथयै	प्रथयावहै	प्रथयामहै
ह्य०	अप्रथयत	अप्रथयेताम्	अप्रथयन्त
	अप्रथयथाः	अप्रथयेथाम्	अप्रथयध्वम्
	अप्रथये	अप्रथयावहि	अप्रथयामहि
अ०	अपप्रथत	अपप्रथेताम्	अपप्रथन्त
	अपप्रथथाः	अपप्रथेथाम्	अपप्रथध्वम्
	अपप्रथे	अपप्रथावहि	अपप्रथामहि
प०	प्रथयाञ्चक्रे	प्रथयाञ्चक्राते	प्रथयाञ्चक्रिरे
	प्रथयाञ्चकृषे	प्रथयाञ्चक्राथे	प्रथयाञ्चकृढ्वे
	प्रथयाञ्चक्रे	प्रथयाञ्चकृवहे	प्रथयाञ्चकृमहे
	प्रथयाम्बभूव । प्रथयामास ।		
आ०	प्रथयिषीष्ट	प्रथयिषीयास्ताम्	प्रथयिषीरन्
	प्रथयिषीष्ठाः	प्रथयिषीयास्थाम्	प्रथयिषीढ्वम् ध्वम्
	प्रथयिषीय	प्रथयिषीवहि	प्रथयिषीमहि
श्व०	प्रथयिता	प्रथयितारौ	प्रथयितारः
	प्रथयितासे	प्रथयितासाथे	प्रथयिताध्वे
	प्रथयिताहे	प्रथयितास्वहे	प्रथयितास्महे
भ०	प्रथयिष्यते	प्रथयिष्येते	प्रथयिष्यन्ते
	प्रथयिष्यसे	प्रथयिष्येथे	प्रथयिष्यध्वे
	प्रथयिष्ये	प्रथयिष्यावहे	प्रथयिष्यामहे
क्रि०	अप्रथयिष्यत	अप्रथयिष्येताम्	अप्रथयिष्यन्त
	अप्रथयिष्यथाः	अप्रथयिष्येथाम्	अप्रथयिष्यध्वम्
	अप्रथयिष्ये	अप्रथयिष्यावहि	अप्रथयिष्यामहि

CC-0. Public Domain. Vipin Kumar Collection, Deoband

Digitized by Madhuban Trust

॥ अथ दान्ताः पञ्च ॥

1004 म्रदिष् (म्रद्) मर्दने ।

व० म्रदयति म्रदयतः म्रदयन्ति
म्रदयसि म्रदयथः म्रदयथ
म्रदयामि म्रदयावः म्रदयामः

स० म्रदयेत् म्रदयेताम् म्रदयेयुः
म्रदयेः म्रदयेतम् म्रदयेत
म्रदयेयम् म्रदयेव म्रदयेम

प० म्रदयतु म्रदयतात् म्रदयताम् म्रदयन्तु
म्रदय ,, म्रदयतम् म्रदयत
म्रदयानि म्रदयाव म्रदयाम

ह्य० अम्रदयत् अम्रदयताम् अम्रदयन्
अम्रदयः अम्रदयतम् अम्रदयत
अम्रदयम् अम्रदयाव अम्रदयाम

अ० अमम्रदत् अमम्रदताम् अमम्रदन्
अमम्रदः अमम्रदतम् अमम्रदत
अमम्रदम् अमम्रदाव अमम्रदाम

प० म्रदयाञ्चकार म्रदयाञ्चक्रतुः म्रदयाञ्चक्रुः
म्रदयाञ्चकर्थ म्रदयाञ्चक्रथुः म्रदयाञ्चक्र
म्रदयाञ्चकार-चकर म्रदयाञ्चकृव म्रदयाञ्चकृम
म्रदयाम्बभूव । म्रदयामास ।

आ० म्रद्यात् म्रद्यास्ताम् म्रद्यासुः
म्रद्याः म्रद्यास्तम् म्रद्यास्त
म्रद्यासम् म्रद्यास्व म्रद्यास्म

श्व० म्रदयिता म्रदयितारौ म्रदयितारः
म्रदयितासि म्रदयितास्थः म्रदयितास्थ
म्रदयितास्मि म्रदयितास्वः म्रदयितास्मः

भ० म्रदयिष्यति म्रदयिष्यतः म्रदयिष्यन्ति
म्रदयिष्यसि म्रदयिष्यथः म्रदयिष्यथ
म्रदयिष्यामि म्रदयिष्याव म्रदयिष्याम

क्रि० अम्रदयिष्यत् अम्रदयिष्यताम् अम्रदयिष्यन्
अम्रदयिष्यः अम्रदयिष्यतम् अम्रदयिष्यत
अम्रदयिष्यम् अम्रदयिष्याव अम्रदयिष्याम

व० म्रदयते म्रदयेते म्रदयन्ते
म्रदयसे म्रदयेथे म्रदयध्वे
म्रदये म्रदयावहे म्रदयामहे

स० म्रदयेत म्रदयेयाताम् म्रदयेरन्
म्रदयेथाः म्रदयेयाथाम् म्रदयेध्वम्
म्रदयेय म्रदयेवहि म्रदयेमहि

प० म्रदयताम् म्रदयेताम् म्रदयन्ताम्
म्रदयस्व म्रदयेथाम् म्रदयध्वम्
म्रदयै म्रदयावहै म्रदयामहै

ह्य० अम्रदयत अम्रदयेताम् अम्रदयन्त
अम्रदयथाः अम्रदयेथाम् अम्रदयध्वम्
अम्रदये अम्रदयावहि अम्रदयामहि

अ० अमम्रदत अमम्रदेताम् अमम्रदन्त
अमम्रदथाः अमम्रदेथाम् अमम्रदध्वम्
अमम्रदे अमम्रदावहि अमम्रदामहि

प० म्रदयाञ्चक्रे म्रदयाञ्चक्राते म्रदयाञ्चक्रिरे
म्रदयाञ्चकृषे म्रदयाञ्चक्राथे म्रदयाञ्चकृढ्वे
म्रदयाञ्चक्रे म्रदयाञ्चकृवहे म्रदयाञ्चकृमहे
म्रदयाम्बभूव । म्रदयामास ।

आ० म्रदयिषीष्ट म्रदयिषीयास्ताम् म्रदयिषीरन्
म्रदयिषीष्ठाः म्रदयिषीयास्थाम् म्रदयिषीढ्वम्
ध्वम्
म्रदयिषीय म्रदयिषीवहि म्रदयिषीमहि

श्व० म्रदयिता म्रदयितारौ म्रदयितारः
म्रदयितासे म्रदयितासाथे म्रदयिताध्वे
म्रदयिताहे म्रदयितास्वहे म्रदयितास्महे

भ० म्रदयिष्यते म्रदयिष्येते म्रदयिष्यन्ते
म्रदयिष्यसे म्रदयिष्येथे म्रदयिष्यध्वे
म्रदयिष्ये म्रदयिष्यावहे म्रदयिष्यामहे

क्रि० अम्रदयिष्यत अम्रदयिष्येताम् अम्रदयिष्यन्त
अम्रदयिष्यथाः अम्रदयिष्येथाम् अम्रदयिष्यध्वम्
अम्रदयिष्ये अम्रदयिष्यावहि अम्रदयिष्यामहि

CC-0. Public Domain. Vipin Kumar Collection, Deoband

Digitized by Madhuban Trust

1005 स्खदिष् (स्खद्) स्खदने

व० स्खदयति स्खदयतः स्खदयन्ति
स्खदयसि स्खदयथः स्खदयथ
स्खदयामि स्खदयावः स्खदयामः

स० स्खदयेत् स्खदयेताम् स्खदयेयुः
स्खदयेः स्खदयेतम् स्खदयेत
स्खदयेयम् स्खदयेव स्खदयेम

प० स्खदयतु स्खदयतात् स्खदयताम् स्खदयन्तु
स्खदय ,, स्खदयतम् स्खदयत
स्खदयानि स्खदयाव स्खदयाम

ह्य० अस्खदयत् अस्खदयताम् अस्खदयन्
अस्खदयः अस्खदयतम् अस्खदयत
अस्खदयम् अस्खदयाव अस्खदयाम

अ० अचिस्खदत् अचिस्खदताम् अचिस्खदन्
अचिस्खदः अचिस्खदतम् अचिस्खदत
अचिस्खदम् अचिस्खदाव अचिस्खदाम

प० स्खदयाञ्चकार स्खदयाञ्चक्रतुः स्खदयाञ्चक्रुः
स्खदयाञ्चकर्थ स्खदयाञ्चक्रथुः स्खदयाञ्चक्र
स्खदयाञ्चकार-चकर स्खदयाञ्चकृव स्खदयाञ्चकृम

स्खदयाम्बभूव । स्खदयामास

आ० स्खद्यात् स्खद्यास्ताम् स्खद्यासुः
स्खद्याः स्खद्यास्तम् स्खद्यास्त
स्खद्यासम् स्खद्यास्व स्खद्यास्म

श्व० स्खदयिता स्खदयितारौ स्खदयितारः
स्खदयितासि स्खदयितास्थः स्खदयितास्थ
स्खदयितास्मि स्खदयितास्वः स्खदयितास्मः

भ० स्खदयिष्यति स्खदयिष्यतः स्खदयिष्यन्ति
स्खदयिष्यसि स्खदयिष्यथः स्खदयिष्यथ
स्खदयिष्यामि स्खदयिष्यावः स्खदयिष्यामः

क्रि० अस्खदयिष्यत् अस्खदयिष्यताम् अस्खदयिष्यन्
अस्खदयिष्यः अस्खदयिष्यतम् अस्खदयिष्यत
अस्खदयिष्यम् अस्खदयिष्याव अस्खदयिष्याम

व० स्खदयते स्खदयेते स्खदयन्ते
स्खदयसे स्खदयेथे स्खदयध्वे
स्खदये स्खदयावहे स्खदयामहे

स० स्खदयेत स्खदयेयाताम् स्खदयेरन्
स्खदयेथाः स्खदयेयाथाम् स्खदयेध्वम्
स्खदयेय स्खदयेवहि स्खदयेमहि

प० स्खदयताम् स्खदयेताम् स्खदयन्ताम्
स्खदयस्व स्खदयेथाम् स्खदयध्वम्
स्खदयै स्खदयावहै स्खदयामहै

ह्य० अस्खदयत अस्खदयेताम् अस्खदयन्त
अस्खदयथाः अस्खदयेथाम् अस्खदयध्वम्
अस्खदये अस्खदयावहि अस्खदयामहि

अ० अचिस्खदत अचिस्खदेताम् अचिस्खदन्त
अचिस्खदथाः अचिस्खदेथाम् अचिस्खदध्वम्
अचिस्खदे अचिस्खदावहि अचिस्खदामहि

प० स्खदयाञ्चक्रे स्खदयाञ्चक्राते स्खदयाञ्चक्रिरे
स्खदयाञ्चकृषे स्खदयाञ्चक्राथे स्खदयाञ्चकृढ्वे
स्खदयाञ्चक्रे स्खदयाञ्चकृवहे स्खदयाञ्चकृमहे
स्खदयाम्बभूव । स्खदयामास ।

आ० स्खदयिषीष्ट स्खदयिषीयास्ताम् स्खदयिषीरन्
स्खदयिषीष्ठाः स्खदयिषीयास्थाम् स्खदयिषीढ्वम्
ध्वम्
स्खदयिषीय स्खदयिषीवहि स्खदयिषीमहि

श्व० स्खदयिता स्खदयितारौ स्खदयितारः
स्खदयितासे स्खदयितासाथे स्खदयिताध्वे
स्खदयिताहे स्खदयितास्वहे स्खदयितास्महे

भ० स्खदयिष्यते स्खदयिष्येते स्खदयिष्यन्ते
स्खदयिष्यसे स्खदयिष्येथे स्खदयिष्यध्वे
स्खदयिष्ये स्खदयिष्यावहे स्खदयिष्यामहे

क्रि० अस्खदयिष्यत अस्खदयिष्येताम् अस्खदयिष्यन्त
अस्खदयिष्यथाः अस्खदयिष्येथाम् अस्खदयिष्यध्वम्
अस्खदयिष्ये अस्खदयिष्यावहि अस्खदयिष्यामहि

1006 कदुङ् (कन्द्) 1007 क्रदुङ् (क्रन्द्) 1008 क्लदुङ् [क्लन्द्] वैक्लव्ये । एतेषांरूपाणि तु 315 कदु 316 क्रदु 317 क्लदुवज्ज्ञेयानि

CC-0. Public Domain. Vipin Kumar Collection, Deoband

Digitized by Madhuban Trust

॥ अथ पान्तः ॥

1009 कृपि (कृप्) कृपायाम् ।

व०	क्रपयति	क्रपयतः		क्रपयन्ति
	क्रपयसि	क्रपयथः		क्रपयथ
	क्रपयामि	क्रपयावः		क्रपयामः
स०	क्रपयेत्	क्रपयेताम्		क्रपयेयुः
	क्रपयेः	क्रपयेतम्		क्रपयेत
	क्रपयेयम्	क्रपयेव		क्रपयेम
प०	क्रपयतु	क्रपयतात्	क्रपयताम्	क्रपयन्तु
	क्रपय	क्रपयतात्	क्रपयतम्	क्रपयत
	क्रपयाणि	क्रपयाव		क्रपयाम
ह्य०	अक्रपयत्	अक्रपयताम्		अक्रपयन्
	अक्रपयः	अक्रपयतम्		अक्रपयत
	अक्रपयम्	अक्रपयाव		अक्रपयाम
अ०	अचिक्रपत्	अचिक्रपताम्		अचिक्रपन्
	अचिक्रपः	अचिक्रपतम्		अचिक्रपत
	अचिक्रपम्	अचिक्रपाव		अचिक्रपाम
प०	क्रपयाञ्चकार	क्रपयाञ्चक्रतुः		क्रपयाञ्चक्रुः
	क्रपयाञ्चकर्थ	क्रपयाञ्चक्रथुः		क्रपयाञ्चक्र
	क्रपयाञ्चकार-चकर	क्रपयाञ्चकृव		क्रपयाञ्चकृम
	क्रपयाम्बभूव ।	क्रपयामास		
आ०	क्रप्यात्	क्रप्यास्ताम्		क्रप्यासुः
	क्रप्याः	क्रप्यास्तम्		क्रप्यास्त
	क्रप्यासम्	क्रप्यास्व		क्रप्यास्म
श्व०	क्रपयिता	क्रपयितारौ		क्रपयितारः
	क्रपयितासि	क्रपयितास्थः		क्रपयितास्थ
	क्रपयितास्मि	क्रपयितास्वः		क्रपयितास्मः
भ०	क्रपयिष्यति	क्रपयिष्यतः		क्रपयिष्यन्ति
	क्रपयिष्यसि	क्रपयिष्यथः		क्रपयिष्यथ
	क्रपयिष्यामि	क्रपयिष्यावः		क्रपयिष्यामः
क्रि०	अक्रपयिष्यत्	अक्रपयिष्यताम्		अक्रपयिष्यन्
	अक्रपयिष्यः	अक्रपयिष्यतम्		अक्रपयिष्यत
	अक्रपयिष्यम्	अक्रपयिष्याव		अक्रपयिष्याम

व०	क्रपयते	क्रपयेते	क्रपयन्ते
	क्रपयसे	क्रपयेथे	क्रपयध्वे
	क्रपये	क्रपयावहे	क्रपयामहे
स०	क्रपयेत	क्रपयेयाताम्	क्रपयेरन्
	क्रपयेथाः	क्रपयेयाथाम्	क्रपयेध्वम्
	क्रपयेय	क्रपयेवहि	क्रपयेमहि
प०	क्रपयताम्	क्रपयेताम्	क्रपयन्ताम्
	क्रपयस्व	क्रपयेथाम्	क्रपयध्वम्
	क्रपयै	क्रपयावहै	क्रपयामहै
ह्य०	अक्रपयत	अक्रपयेताम्	अक्रपयन्त
	अक्रपयथाः	अक्रपयेथाम्	अक्रपयध्वम्
	अक्रपये	अक्रपयावहि	अक्रपयामहि
अ०	अचिक्रपत	अचिक्रपेताम्	अचिक्रपन्त
	अचिक्रपथाः	अचिक्रपेथाम्	अचिक्रपध्वम्
	अचिक्रपे	अचिक्रपावहि	अचिक्रपामहि
प०	क्रपयाञ्चक्रे	क्रपयाञ्चक्राते	क्रपयाञ्चक्रिरे
	क्रपयाञ्चकृषे	क्रपयाञ्चक्राथे	क्रपयाञ्चकृढ्वे
	क्रपयाञ्चक्रे	क्रपयाञ्चकृवहे	क्रपयाञ्चकृमहे
	क्रपयाम्बभूव ।	क्रपयामास	
आ०	क्रपयिषीष्ट	क्रपयिषीयास्ताम्	क्रपयिषीरन्
	क्रपयिषीष्ठाः	क्रपयिषीयास्थाम्	क्रपयिषीढ्वम् / ध्वम्
	क्रपयिषीय	क्रपयिषीवहि	क्रपयिषीमहि
श्व०	क्रपयिता	क्रपयितारौ	क्रपयितारः
	क्रपयितासे	क्रपयितासाथे	क्रपयिताध्वे
	क्रपयिताहे	क्रपयितास्वहे	क्रपयितास्महे
भ०	क्रपयिष्यते	क्रपयिष्येते	क्रपयिष्यन्ते
	क्रपयिष्यसे	क्रपयिष्येथे	क्रपयिष्यध्वे
	क्रपयिष्ये	क्रपयिष्यावहे	क्रपयिष्यामहे
क्रि०	अक्रपयिष्यत	अक्रपयिष्येताम्	अक्रपयिष्यन्त
	अक्रपयिष्यथाः	अक्रपयिष्येथाम्	अक्रपयिष्यध्वम्
	अक्रपयिष्ये	अक्रपयिष्यावहि	अक्रपयिष्यामहि

CC-0. Public Domain. Vipin Kumar Collection, Deoband

Digitized by Madhuban Trust

॥ अथ रान्तः ॥

1010 ञित्वरिष् (त्वर्) सम्भ्रमे ।

व०	त्वरयति	त्वरयतः	त्वरयन्ति
	त्वरयसि	त्वरयथः	त्वरयथ
	त्वरयामि	त्वरयावः	त्वरयामः
स०	त्वरयेत्	त्वरयेताम्	त्वरयेयुः
	त्वरयेः	त्वरयेतम्	त्वरयेत
	त्वरयेयम्	त्वरयेव	त्वरयेम
प०	त्वरयतु त्वरयतात्	त्वरयताम्	त्वरयन्तु
	त्वरय त्वरयतात्	त्वरयतम्	त्वरयत
	त्वरयाणि	त्वरयाव	त्वरयाम
ह्य०	अत्वरयत्	अत्वरयताम्	अत्वरयन्
	अत्वरयः	अत्वरयतम्	अत्वरयत
	अत्वरयम्	अत्वरयाव	अत्वरयाम
अ०	अतत्वरत्	अतत्वरताम्	अतत्वरन्
	अतत्वरः	अतत्वरतम्	अतत्वरत
	अतत्वरम्	अतत्वराव	अतत्वराम
प०	त्वरयाञ्चकार	त्वरयाञ्चक्रतुः	त्वरयाञ्चक्रुः
	त्वरयाञ्चकर्थ	त्वरयाञ्चक्रथुः	त्वरयाञ्चक्र
	त्वरयाञ्चकार-चकर	त्वरयाञ्चकृव	त्वरयाञ्चकृम
	त्वरयाम्बभूव । त्वरयामास		
आ०	त्वर्यात्	त्वर्यास्ताम्	त्वर्यासुः
	त्वर्याः	त्वर्यास्तम्	त्वर्यास्त
	त्वर्यासम्	त्वर्यास्व	त्वर्यास्म
श्व०	त्वरयिता	त्वरयितारौ	त्वरयितारः
	त्वरयितासि	त्वरयितास्थः	त्वरयितास्थ
	त्वरयितास्मि	त्वरयितास्वः	त्वरयितास्मः
भ०	त्वरयिष्यति	त्वरयिष्यतः	त्वरयिष्यन्ति
	त्वरयिष्यसि	त्वरयिष्यथः	त्वरयिष्यथ
	त्वरयिष्यामि	त्वरयिष्यावः	त्वरयिष्यामः
क्रि०	अत्वरयिष्यत्	अत्वरयिष्यताम्	अत्वरयिष्यन्
	अत्वरयिष्यः	अत्वरयिष्यतम्	अत्वरयिष्यत
	अत्वरयिष्यम्	अत्वरयिष्याव	अत्वरयिष्याम

व०	त्वरयते	त्वरयेते	त्वरयन्ते
	त्वरयसे	त्वरयेथे	त्वरयध्वे
	त्वरये	त्वरयावहे	त्वरयामहे
स०	त्वरयेत	त्वरयेयाताम्	त्वरयेरन्
	त्वरयेथाः	त्वरयेयाथाम्	त्वरयेध्वम्
	त्वरयेय	त्वरयेवहि	त्वरयेमहि
प०	त्वरयताम्	त्वरयेताम्	त्वरयन्ताम्
	त्वरयस्व	त्वरयेथाम्	त्वरयध्वम्
	त्वरयै	त्वरयावहै	त्वरयामहै
ह्य०	अत्वरयत	अत्वरयेताम्	अत्वरयन्त
	अत्वरयथाः	अत्वरयेथाम्	अत्वरयध्वम्
	अत्वरये	अत्वरयावहि	अत्वरयामहि
अ०	अतत्वरत	अतत्वरेताम्	अतत्वरन्त
	अतत्वरथाः	अतत्वरेथाम्	अतत्वरध्वम्
	अतत्वरे	अतत्वरावहि	अतत्वरामहि
प०	त्वरयाञ्चक्रे	त्वरयाञ्चक्राते	त्वरयाञ्चक्रिरे
	त्वरयाञ्चकृषे	त्वरयाञ्चक्राथे	त्वरयाञ्चकृढ्वे
	त्वरयाञ्चक्रे	त्वरयाञ्चकृवहे	त्वरयाञ्चकृमहे
	त्वरयाम्बभूव । त्वरयामास		
आ०	त्वरयिषीष्ट	त्वरयिषीयास्ताम्	त्वरयिषीरन्
	त्वरयिषीष्ठाः	त्वरयिषीयास्थाम्	त्वरयिषीढ्वम् ध्वम्
	त्वरयिषीय	त्वरयिषीवहि	त्वरयिषीमहि
श्व०	त्वरयिता	त्वरयितारौ	त्वरयितारः
	त्वरयितासे	त्वरयितासाथे	त्वरयिताध्वे
	त्वरयिताहे	त्वरयितास्वहे	त्वरयितास्महे
भ०	त्वरयिष्यते	त्वरयिष्येते	त्वरयिष्यन्ते
	त्वरयिष्यसे	त्वरयिष्येथे	त्वरयिष्यध्वे
	त्वरयिष्ये	त्वरयिष्यावहे	त्वरयिष्यामहे
क्रि०	अत्वरयिष्यत	अत्वरयिष्येताम्	अत्वरयिष्यन्त
	अत्वरयिष्यथाः	अत्वरयिष्येथाम्	अत्वरयिष्यध्वम्
	अत्वरयिष्ये	अत्वरयिष्यावहि	अत्वरयिष्यामहि

CC-0. Public Domain. Vipin Kumar Collection, Deoband

Digitized by Madhuban Trust

॥ अथ सान्तः ॥

1011 प्रसिषू (प्रसू) विस्तारे ।

व०	प्रसयति	प्रसयतः	प्रसयन्ति
	प्रसयसि	प्रसयथः	प्रसयथ
	प्रसयामि	प्रसयावः	प्रसयामः
स०	प्रसयेत्	प्रसयेताम्	प्रसयेयुः
	प्रसयेः	प्रसयेतम्	प्रसयेत
	प्रसयेयम्	प्रसयेव	प्रसयेम
प०	प्रसयतु प्रसयतात्	प्रसयताम्	प्रसयन्तु
	प्रसय प्रसयतात्	प्रसयतम्	प्रसयत
	प्रसयानि	प्रसयाव	प्रसयाम
ह्य०	अप्रसयत्	अप्रसयताम्	अप्रसयन्
	अप्रसयः	अप्रसयतम्	अप्रसयत
	अप्रसयम्	अप्रसयाव	अप्रसयाम
अ०	अपिप्रसत्	अपिप्रसताम्	अपिप्रसन्
	अपिप्रसः	अपिप्रसतम्	अपिप्रसत
	अपिप्रसम्	अपिप्रसाव	अपिप्रसाम
प०	प्रसयाञ्चकार	प्रसयाञ्चक्रतुः	प्रसयाञ्चक्रुः
	प्रसयाञ्चकर्थ	प्रसयाञ्चक्रथुः	प्रसयाञ्चक्र
	प्रसयाञ्चकार-चकर	प्रसयाञ्चकृव	प्रसयाञ्चकृम
	प्रसयाम्बभूव । प्रसयामास		
आ०	प्रस्यात्	प्रस्यास्ताम्	प्रस्यासुः
	प्रस्याः	प्रस्यास्तम्	प्रस्यास्त
	प्रस्यासम्	प्रस्यास्व	प्रस्यास्म
श्व०	प्रसयिता	प्रसयितारौ	प्रसयितारः
	प्रसयितासि	प्रसयितास्थः	प्रसयितास्थ
	प्रसयितास्मि	प्रसयितास्वः	प्रसयितास्मः
भ०	प्रसयिष्यति	प्रसयिष्यतः	प्रसयिष्यन्ति
	प्रसयिष्यसि	प्रसयिष्यथः	प्रसयिष्यथ
	प्रसयिष्यामि	प्रसयिष्यावः	प्रसयिष्यामः
क्रि०	अप्रसयिष्यत्	अप्रसयिष्यताम्	अप्रसयिष्यन्
	अप्रसयिष्यः	अप्रसयिष्यतम्	अप्रसयिष्यत
	अप्रसयिष्यम्	अप्रसयिष्याव	अप्रसयिष्याम

व०	प्रसयते	प्रसयेते	प्रसयन्ते
	प्रसयसे	प्रसयेथे	प्रसयध्वे
	प्रसये	प्रसयावहे	प्रसयामहे
स०	प्रसयेत	प्रसयेयाताम्	प्रसयेरन्
	प्रसयेथाः	प्रसयेयाथाम्	प्रसयेध्वम्
	प्रसयेय	प्रसयेवहि	प्रसयेमहि
प०	प्रसयताम्	प्रसयेताम्	प्रसयन्ताम्
	प्रसयस्व	प्रसयेथाम्	प्रसयध्वम्
	प्रसयै	प्रसयावहै	प्रसयामहै
ह्य०	अप्रसयत	अप्रसयेताम्	अप्रसयन्त
	अप्रसयथाः	अप्रसयेथाम्	अप्रसयध्वम्
	अप्रसये	अप्रसयावहि	अप्रसयामहि
अ०	अपिप्रसत	अपिप्रसेताम्	अपिप्रसन्त
	अपिप्रसथाः	अपिप्रसेथाम्	अपिप्रसध्वम्
	अपिप्रसे	अपिप्रसावहि	अपिप्रसामहि
प०	प्रसयाञ्चक्रे	प्रसयाञ्चक्राते	प्रसयाञ्चक्रिरे
	प्रसयाञ्चकृषे	प्रसयाञ्चक्राथे	प्रसयाञ्चकृढ्वे
	प्रसयाञ्चक्रे	प्रसयाञ्चकृवहे	प्रसयाञ्चकृमहे
	प्रसयाम्बभूव । प्रसयामास		
आ०	प्रसयिषीष्ट	प्रसयिषीयास्ताम्	प्रसयिषीरन्
	प्रसयिषीष्ठाः	प्रसयिषीयास्थाम्	प्रसयिषीढ्वम्-ध्वम्
	प्रसयिषीय	प्रसयिषीवहि	प्रसयिषीमहि
श्व०	प्रसयिता	प्रसयितारौ	प्रसयितारः
	प्रसयितासे	प्रसयितासाथे	प्रसयिताध्वे
	प्रसयिताहे	प्रसयितास्वहे	प्रसयितास्महे
भ०	प्रसयिष्यते	प्रसयिष्येते	प्रसयिष्यन्ते
	प्रसयिष्यसे	प्रसयिष्येथे	प्रसयिष्यध्वे
	प्रसयिष्ये	प्रसयिष्यावहे	प्रसयिष्यामहे
क्रि०	अप्रसयिष्यत	अप्रसयिष्येताम्	अप्रसयिष्यन्त
	अप्रसयिष्यथाः	अप्रसयिष्येथाम्	अप्रसयिष्यध्वम्
	अप्रसयिष्ये	अप्रसयिष्यावहि	अप्रसयिष्यामहि

अथ क्षान्तः

1012 दक्षि (दक्ष्) हिंसागत्योः । **875** दक्षिवद्रूपाणि

1013 श्रां (श्रा) पाके । **46** श्रैवद्रूपाणि

CC-0. Public Domain. Vipin Kumar Collection, Deoband

Digitized by Madhuban Trust

॥ अथ ऋदन्तौ ॥

1015 दॄ (दॄ) भये ।

व० दरयति दरयतः दरयन्ति
दरयसि दरयथः दरयथ
दरयामि दरयावः दरयामः

स० दरयेत् दरयेताम् दरयेयुः
दरयेः दरयेतम् दरयेत
दरयेयम् दरयेव दरयेम

प० दरयतु दरयतात् दरयताम् दरयन्तु
दरय दरयतात् दरयतम् दरयत
दरयाणि दरयाव दरयाम

ह्य० अदरयत् अदरयताम् अदरयन्
अदरयः अदरयतम् अदरयत
अदरयम् अदरयाव अदरयाम

अ० अददरत् अददरताम् अददरन्
अददरः अददरतम् अददरत
अददरम् अददराव अददराम

प० दरयाञ्चकार दरयाञ्चक्रतुः दरयाञ्चक्रुः
दरयाञ्चकर्थ दरयाञ्चक्रथुः दरयाञ्चक्र
दरयाञ्चकार-चकर दरयाञ्चकृव दरयाञ्चकृम
दरयाम्बभूव । दरयामास

आ० दर्यात् दर्यास्ताम् दर्यासुः
दर्याः दर्यास्तम् दर्यास्त
दर्यासम् दर्यास्व दर्यास्म

श्व० दरयिता दरयितारौ दरयितारः
दरयितासि दरयितास्थः दरयितास्थ
दरयितास्मि दरयितास्वः दरयितास्मः

भ० दरयिष्यति दरयिष्यतः दरयिष्यन्ति
दरयिष्यसि दरयिष्यथः दरयिष्यथ
दरयिष्यामि दरयिष्यावः दरयिष्यामः

क्रि० अदरयिष्यत् अदरयिष्यताम् अदरयिष्यन्
अदरयिष्यः अदरयिष्यतम् अदरयिष्यत
अदरयिष्यम् अदरयिष्याव अदरयिष्याम

व० दरयते दरयेते दरयन्ते
दरयसे दरयेथे दरयध्वे
दरये दरयावहे दरयामहे

स० दरयेत दरयेयाताम् दरयेरन्
दरयेथाः दरयेयाथाम् दरयेध्वम्
दरयेय दरयेवहि दरयेमहि

प० दरयताम् दरयेताम् दरयन्ताम्
दरयस्व दरयेथाम् दरयध्वम्
दरयै दरयावहै दरयामहै

ह्य० अदरयत अदरयेताम् अदरयन्त
अदरयथाः अदरयेथाम् अदरयध्वम्
अदरये अदरयावहि अदरयामहि

अ० अददरत अददरेताम् अददरन्त
अददरथाः अददरेथाम् अददरध्वम्
अददरे अददरावहि अददरामहि

प० दरयाञ्चक्रे दरयाञ्चक्राते दरयाञ्चक्रिरे
दरयाञ्चकृषे दरयाञ्चक्राथे दरयाञ्चकृढ्वे
दरयाञ्चक्रे दरयाञ्चकृवहे दरयाञ्चकृमहे
दरयाम्बभूव । दरयामास

आ० दरयिषीष्ट दरयिषीयास्ताम् दरयिषीरन्
दरयिषीष्ठाः दरयिषीयास्थाम् दरयिषीढ्वम्
ध्वम्
दरयिषीय दरयिषीवहि दरयिषीमहि

श्व० दरयिता दरयितारौ दरयितारः
दरयितासे दरयितासाथे दरयिताध्वे
दरयिताहे दरयितास्वहे दरयितास्महे

भ० दरयिष्यते दरयिष्येते दरयिष्यन्ते
दरयिष्यसे दरयिष्येथे दरयिष्यध्वे
दरयिष्ये दरयिष्यावहे दरयिष्यामहे

क्रि० अदरयिष्यत अदरयिष्येताम् अदरयिष्यन्त
अदरयिष्यथाः अदरयिष्येथाम् अदरयिष्यध्वम्
अदरयिष्ये अदरयिष्यावहि अदरयिष्यामहि

CC-0. Public Domain. Vipin Kumar Collection, Deoband

Digitized by Madhuban Trust

॥ अथ ऋदन्तः ॥

1014 स्मृ (स्मृ) आध्याने

व० स्मरयति स्मरयतः स्मरयन्ति
स्मरयसि स्मरयथः स्मरयथ
स्मरयामि स्मरयावः स्मरयामः

स० स्मरयेत् स्मरयेताम् स्मरयेयुः
स्मरयेः स्मरयेतम् स्मरयेत
स्मरयेयम् स्मरयेव स्मरयेम

प० स्मरयतु स्मरयतात् स्मरयताम् स्मरयन्तु
स्मरय स्मरयतात् स्मरयतम् स्मरयत
स्मरयाणि स्मरयाव स्मरयाम

ह्य० अस्मरयत् अस्मरयताम् अस्मरयन्
अस्मरयः अस्मरयतम् अस्मरयत
अस्मरयम् अस्मरयाव अस्मरयाम

अ० असस्मरत् असस्मरताम् असस्मरन्
असस्मरः असस्मरतम् असस्मरत
असस्मरम् असस्मराव असस्मराम

प० स्मरयाञ्चकार स्मरयाञ्चक्रतुः स्मरयाञ्चक्रुः
स्मरयाञ्चकर्थ । स्मरयाञ्चक्रथुः स्मरयाञ्चक्र
स्मरयाञ्चकार-चकर स्मरयाञ्चकृव स्मरयाञ्चकृम
स्मरयाम्बभूव । स्मरयामास

आ० स्मर्यात् स्मर्यास्ताम् स्मर्यासुः
स्मर्याः स्मर्यास्तम् स्मर्यास्त
स्मर्यासम् स्मर्यास्व स्मर्यास्म

श्व० स्मरयिता स्मरयितारौ स्मरयितारः
स्मरयितासि स्मरयितास्थः स्मरयितास्थ
स्मरयितास्मि स्मरयितास्वः स्मरयितास्मः

भ० स्मरयिष्यति स्मरयिष्यतः स्मरयिष्यन्ति
स्मरयिष्यसि स्मरयिष्यथः स्मरयिष्यथ
स्मरयिष्यामि स्मरयिष्यावः स्मरयिष्यामः

क्रि० अस्मरयिष्यत् अस्मरयिष्यताम् अस्मरयिष्यन्
अस्मरयिष्यः अस्मरयिष्यतम् अस्मरयिष्यत
अस्मरयिष्यम् अस्मरयिष्याव अस्मरयिष्याम

व० स्मरयते स्मरयेते स्मरयन्ते
स्मरयसे स्मरयेथे स्मरयध्वे
स्मरये स्मरयावहे स्मरयामहे

स० स्मरयेत स्मरयेयाताम् स्मरयेरन्
स्मरयेथाः स्मरयेयाथाम् स्मरयेध्वम्
स्मरयेय स्मरयेवहि स्मरयेमहि

प० स्मरयताम् स्मरयेताम् स्मरयन्ताम्
स्मरयस्व स्मरयेथाम् स्मरयध्वम्
स्मरयै स्मरयावहै स्मरयामहै

ह्य० अस्मरयत अस्मरयेताम् अस्मरयन्त
अस्मरयथाः अस्मरयेथाम् अस्मरयध्वम्
अस्मरये अस्मरयावहि अस्मरयामहि

अ० असस्मरत असस्मरेताम् असस्मरन्त
असस्मरथाः असस्मरेथाम् असस्मरध्वम्
असस्मरे असस्मरावहि असस्मरामहि

प० स्मरयाञ्चक्रे स्मरयाञ्चक्राते स्मरयाञ्चक्रिरे
स्मरयाञ्चकृषे स्मरयाञ्चक्राथे स्मरयाञ्चकृढ्वे
स्मरयाञ्चक्रे स्मरयाञ्चकृवहे स्मरयाञ्चकृमहे
स्मरयाम्बभूव । स्मरयामास

आ० स्मरयिषीष्ट स्मरयिषीयास्ताम् स्मरयिषीरन्
स्मरयिषीष्ठाः स्मरयिषीयास्थाम् स्मरयिषीढ्वम् ध्वम्
स्मरयिषीय स्मरयिषीवहि स्मरयिषीमहि

श्व० स्मरयिता स्मरयितारौ स्मरयितारः
स्मरयितासे स्मरयितासाथे स्मरयिताध्वे
स्मरयिताहे स्मरयितास्वहे स्मरयितास्महे

भ० स्मरयिष्यते स्मरयिष्येते स्मरयिष्यन्ते
स्मरयिष्यसे स्मरयिष्येथे स्मरयिष्यध्वे
स्मरयिष्ये स्मरयिष्यावहे स्मरयिष्यामहे

क्रि० अस्मरयिष्यत अस्मरयिष्येताम् अस्मरयिष्यन्त
अस्मरयिष्यथाः अस्मरयिष्येथाम् अस्मरयिष्यध्वम्
अस्मरयिष्ये अस्मरयिष्यावहि अस्मरयिष्यामहि

CC-0. Public Domain. Vipin Kumar Collection, Deoband

Digitized by Madhuban Trust

1016 नॄ (नॄ) नये

व०	नरयति	नरयतः	नरयन्ति
	नरयसि	नरयथः	नरयथ
	नरयामि	नरयावः	नरयामः
स०	नरयेत्	नरयेताम्	नरयेयुः
	नरयेः	नरयेतम्	नरयेत
	नरयेयम्	नरयेव	नरयेम
प०	नरयतु नरयतात्	नरयताम्	नरयन्तु
	नरय नरयतात्	नरयतम्	नरयत
	नरयाणि	नरयाव	नरयाम
ह्य०	अनरयत्	अनरयताम्	अनरयन्
	अनरयः	अनरयतम्	अनरयत
	अनरयम्	अनरयाव	अनरयाम
अ०	अनीनरत्	अनीनरताम्	अनीनरन्
	अनीनरः	अनीनरतम्	अनीनरत
	अनीनरम्	अनीनराव	अनीनराम
प०	नरयाञ्चकार	नरयाञ्चक्रतुः	नरयाञ्चक्रुः
	नरयाञ्चकर्थ	नरयाञ्चक्रथुः	नरयाञ्चक्र
	नरयाञ्चकार-चकर	नरयाञ्चकृव	नरयाञ्चकृम
	नरयाम्बभूव । नरयामास		
आ०	नर्यात्	नर्यास्ताम्	नर्यासुः
	नर्याः	नर्यास्तम्	नर्यास्त
	नर्यासम्	नर्यास्व	नर्यास्म
श्व०	नरयिता	नरयितारौ	नरयितारः
	नरयितासि	नरयितास्थः	नरयितास्थ
	नरयितास्मि	नरयितास्वः	नरयितास्मः
भ०	नरयिष्यति	नरयिष्यतः	नरयिष्यन्ति
	नरयिष्यसि	नरयिष्यथः	नरयिष्यथ
	नरयिष्यामि	नरयिष्यावः	नरयिष्यामः
क्रि०	अनरयिष्यत्	अनरयिष्यताम्	अनरयिष्यन्
	अनरयिष्यः	अनरयिष्यतम्	अनरयिष्यत
	अनरयिष्यम्	अनरयिष्याव	अनरयिष्याम

व०	नरयते	नरयेते	नरयन्ते
	नरयसे	नरयेथे	नरयध्वे
	नरये	नरयावहे	नरयामहे
स०	नरयेत	नरयेयाताम्	नरयेरन्
	नरयेथाः	नरयेयाथाम्	नरयेध्वम्
	नरयेय	नरयेवहि	नरयेमहि
प०	नरयताम्	नरयेताम्	नरयन्ताम्
	नरयस्व	नरयेथाम्	नरयध्वम्
	नरयै	नरयावहै	नरयामहै
ह्य०	अनरयत	अनरयेताम्	अनरयन्त
	अनरयथाः	अनरयेथाम्	अनरयध्वम्
	अनरये	अनरयावहि	अनरयामहि
अ०	अनीनरत	अनीनरेताम्	अनीनरन्त
	अनीनरथाः	अनीनरेथाम्	अनीनरध्वम्
	अनीनरे	अनीनरावहि	अनीनरामहि
प०	नरयाञ्चक्रे	नरयाञ्चक्राते	नरयाञ्चक्रिरे
	नरयाञ्चकृषे	नरयाञ्चक्राथे	नरयाञ्चकृढ्वे
	नरयाञ्चक्रे	नरयाञ्चकृवहे	नरयाञ्चकृमहे
	नरयाम्बभूव । नरयामास		
आ०	नरयिषीष्ट	नरयिषीयास्ताम्	नरयिषीरन्
	नरयिषीष्ठाः	नरयिषीयास्थाम्	नरयिषीढ्वम् ध्वम्
	नरयिषीय	नरयिषीवहि	नरयिषीमहि
श्व०	नरयिता	नरयितारौ	नरयितारः
	नरयितासे	नरयितासाथे	नरयिताध्वे
	नरयिताहे	नरयितास्वहे	नरयितास्महे
भ०	नरयिष्यते	नरयिष्येते	नरयिष्यन्ते
	नरयिष्यसे	नरयिष्येथे	नरयिष्यध्वे
	नरयिष्ये	नरयिष्यावहे	नरयिष्यामहे
क्रि०	अनरयिष्यत	अनरयिष्येताम्	अनरयिष्यन्त
	अनरयिष्यथाः	अनरयिष्येथाम्	अनरयिष्यध्वम्
	अनरयिष्ये	अनरयिष्यावहि	अनरयिष्यामहि

CC-0. Public Domain. Vipin Kumar Collection, Deoband

Digitized by Madhuban Trust

॥ अथ कान्ताश्चत्वारः ॥

1017 ष्टक (स्तक्) प्रतीघाते ।

व० स्तकयति स्तकयतः स्तकयन्ति
स्तकयसि स्तकयथः स्तकयथ
स्तकयामि स्तकयावः स्तकयामः

स० स्तकयेत् स्तकयेताम् स्तकयेयुः
स्तकयेः स्तकयेतम् स्तकयेत
स्तकयेयम् स्तकयेव स्तकयेम

प० स्तकयतु स्तकयतात् स्तकयताम् स्तकयन्तु
स्तकय ,, स्तकयतम् स्तकयत
स्तकयानि स्तकयाव स्तकयाम

ह्य० अस्तकयत् अस्तकयताम् अस्तकयन्
अस्तकयः अस्तकयतम् अस्तकयत
अस्तकयम् अस्तकयाव अस्तकयाम

अ० अतिष्टकत् अतिष्टकताम् अतिष्टकन्
अतिष्टकः अतिष्टकतम् अतिष्टकत
अतिष्टकम् अतिष्टकाव अतिष्टकाम

प० स्तकयाञ्चकार स्तकयाञ्चक्रतुः स्तकयाञ्चक्रुः
स्तकयाञ्चकर्थ स्तकयाञ्चक्रथुः स्तकयाञ्चक्र
स्तकयाञ्चकार-चकर स्तकयाञ्चकृव स्तकयाञ्चकृम
स्तकयाम्बभूव । स्तकयामास ।

आ० स्तक्यात् स्तक्यास्ताम् स्तक्यासुः
स्तक्याः स्तक्यास्तम् स्तक्यास्त
स्तक्यासम् स्तक्यास्व स्तक्यास्म

श्व० स्तकयिता स्तकयितारौ स्तकयितारः
स्तकयितासि स्तकयितास्थः स्तकयितास्थ
स्तकयितास्मि स्तकयितास्वः स्तकयितास्मः

भ० स्तकयिष्यति स्तकयिष्यतः स्तकयिष्यन्ति
स्तकयिष्यसि स्तकयिष्यथः स्तकयिष्यथ
स्तकयिष्यामि स्तकयिष्यावः स्तकयिष्यामः

क्रि० अस्तकयिष्यत् अस्तकयिष्यताम् अस्तकयिष्यन्
अस्तकयिष्यः अस्तकयिष्यतम् अस्तकयिष्यत
अस्तकयिष्यम् अस्तकयिष्याव अस्तकयिष्याम

व० स्तकयते स्तकयेते स्तकयन्ते
स्तकयसे स्तकयेथे स्तकयध्वे
स्तकये स्तकयावहे स्तकयामहे

स० स्तकयेत स्तकयेयाताम् स्तकयेरन्
स्तकयेथाः स्तकयेयाथाम् स्तकयेध्वम्
स्तकयेय स्तकयेवहि स्तकयेमहि

प० स्तकयताम् स्तकयेताम् स्तकयन्ताम्
स्तकयस्व स्तकयेथाम् स्तकयध्वम्
स्तकयै स्तकयावहै स्तकयामहै

ह्य० अस्तकयत अस्तकयेताम् अस्तकयन्त
अस्तकयथाः अस्तकयेथाम् अस्तकयध्वम्
अस्तकये अस्तकयावहि अस्तकयामहि

अ० अतिष्टकत अतिष्टकेताम् अतिष्टकन्त
अतिष्टकथाः अतिष्टकेथाम् अतिष्टकध्वम्
अतिष्टके अतिष्टकावहि अतिष्टकामहि

प० स्तकयाञ्चक्रे स्तकयाञ्चक्राते स्तकयाञ्चक्रिरे
स्तकयाञ्चकृषे स्तकयाञ्चक्राथे स्तकयाञ्चकृढ्वे
स्तकयाञ्चक्रे स्तकयाञ्चकृवहे स्तकयाञ्चकृमहे
स्तकयाम्बभुव । स्तकयामास ।

आ० स्तकयिषीष्ट स्तकयिषीयास्ताम् स्तकयिषीरन्
स्तकयिषीष्ठाः स्तकयिषीयास्थाम् स्तकयिषीढ्वम्
ध्वम्
स्तकयिषीय स्तकयिषीवहि स्तकयिषीमहि

श्व० स्तकयिता स्तकयितारौ स्तकयितारः
स्तकयितासे स्तकयितासाथे स्तकयिताध्वे
स्तकयिताहे स्तकयितास्वहे स्तकयितास्महे

भ० स्तकयिष्यते स्तकयिष्येते स्तकयिष्यन्ते
स्तकयिष्यसे स्तकयिष्येथे स्तकयिष्यध्वे
स्तकयिष्ये स्तकयिष्यावहे स्तकयिष्यामहे

क्रि० अस्तकयिष्यत अस्तकयिष्येताम् अस्तकयिष्यन्त
अस्तकयिष्यथाः अस्तकयिष्येथाम् अस्तकयिष्यध्वम्
अस्तकयिष्ये अस्तकयिष्यावहि अस्तकयिष्यामहि

CC-0. Public Domain. Vipin Kumar Collection, Deoband

Digitized by Madhuban Trust

1018 स्तक (स्तकॢ) प्रतीघाते ।

व० स्तकयति स्तकयतः स्तकयन्ति
स्तकयसि स्तकयथः स्तकयथ
स्तकयामि स्तकयावः स्तकयामः

स० स्तकयेत् स्तकयेताम् स्तकयेयुः
स्तकयेः स्तकयेतम् स्तकयेत
स्तकयेयम् स्तकयेव स्तकयेम

प० स्तकयतु स्तकयतात् स्तकयताम् स्तकयन्तु
स्तकय ,, स्तकयतम् स्तकयत
स्तकयानि स्तकयाव स्तकयाम

ह्य० अस्तकयत् अस्तकयताम् अस्तकयन्
अस्तकयः अस्तकयतम् अस्तकयत
अस्तकयम् अस्तकयाव अस्तकयाम

अ० अतिस्तकत् अतिस्तकताम् अतिस्तकन्
अतिस्तकः अतिस्तकतम् अतिस्तकत
अतिस्तकम् अतिस्तकाव अतिस्तकाम

प० स्तकयाञ्चकार स्तकयाञ्चक्रतुः स्तकयाञ्चक्रः
स्तकयाञ्चकर्थ स्तकयाञ्चक्रथुः स्तकयाञ्चक्र
स्तकयाञ्चकार-चकर स्तकयाञ्चकृव स्तकयाञ्चकृम

स्तकयाम्बभूव । स्तकयामास ।

आ० स्तक्यात् स्तक्यास्ताम् स्तक्यासुः
स्तक्याः स्तक्यास्तम् स्तक्यास्त
स्तक्यासम् स्तक्यास्व स्तक्यास्म

श्व० स्तकयिता स्तकयितारौ स्तकयितारः
स्तकयितासि स्तकयितास्थः स्तकयितास्थ
स्तकयितास्मि स्तकयितास्वः स्तकयितास्मः

भ० स्तकयिष्यति स्तकयिष्यतः स्तकयिष्यन्ति
स्तकयिष्यसि स्तकयिष्यथः स्तकयिष्यथ
स्तकयिष्यामि स्तकयिष्यावः स्तकयिष्यामः

क्रि० अस्तकयिष्यत् अस्तकयिष्यताम् अस्तकयिष्यन्
अस्तकयिष्यः अस्तकयिष्यतम् अस्तकयिष्यत
अस्तकयिष्यम् अस्तकयिष्याव अस्तकयिष्याम

व० स्तकयते स्तकयेते स्तकयन्ते
स्तकयसे स्तकयेथे स्तकयध्वे
स्तकये स्तकयावहे स्तकयामहे

स० स्तकयेत स्तकयेयाताम् स्तकयेरन्
स्तकयेथाः स्तकयेयाथाम् स्तकयेध्वम्
स्तकयेय स्तकयेवहि स्तकयेमहि

प० स्तकयताम् स्तकयेताम् स्तकयन्ताम्
स्तकयस्व स्तकयेथाम् स्तकयध्वम्
स्तकयै स्तकयावहै स्तकयामहै

ह्य० अस्तकयत अस्तकयेताम् अस्तकयन्त
अस्तकयथाः अस्तकयेथाम् अस्तकयध्वम्
अस्तकये अस्तकयावहि अस्तकयामहि

अ० अतिस्तकत अतिस्तकेताम् अतिस्तकन्त
अतिस्तकथाः अतिस्तकेथाम् अतिस्तकध्वम्
अतिस्तके अतिस्तकावहि अतिस्तकामहि

प० स्तकयाञ्चक्रे स्तकयाञ्चक्राते स्तकयाञ्चक्रिरे
स्तकयाञ्चकृषे स्तकयाञ्चक्राथे स्तकयाञ्चकृढ्वे
स्तकयाञ्चक्रे स्तकयाञ्चकृवहे स्तकयाञ्चकृमहे

स्तकयाम्बभूव । स्तकयामास ।

आ० स्तकयिषीष्ट स्तकयिषीयास्ताम् स्तकयिषीरन्
स्तकयिषीष्ठाः स्तकयिषीयास्थाम् स्तकयिषीढ्वम्
ध्वम्
स्तकयिषीय स्तकयिषीवहि स्तकयिषीमहि

श्व० स्तकयिता स्तकयितारौ स्तकयितारः
स्तकयितासे स्तकयितासाथे स्तकयिताध्वे
स्तकयिताहे स्तकयितास्वहे स्तकयितास्महे

भ० स्तकयिष्यते स्तकयिष्येते स्तकयिष्यन्ते
स्तकयिष्यसे स्तकयिष्येथे स्तकयिष्यध्वे
स्तकयिष्ये स्तकयिष्यावहे स्तकयिष्यामहे

क्रि० अस्तकयिष्यत अस्तकयिष्येताम् अस्तकयिष्यन्त
अस्तकयिष्यथाः अस्तकयिष्येथाम् अस्तकयिष्यध्वम्
अस्तकयिष्ये अस्तकयिष्यावहि अस्तकयिष्यामहि

CC-0. Public Domain. Vipin Kumar Collection, Deoband

Digitized by Madhuban Trust

1020 अक (अकूॅ) कुटिलायां गतौ ।

व० अकयति　अकयतः　अकयन्ति
अकयसि　अकयथः　अकयथ
अकयामि　अकयावः　अकयामः

स० अकयेत्　अकयेताम्　अकयेयुः
अकयेः　अकयेतम्　अकयेत
अकयेयम्　अकयेव　अकयेम

प० अकयतु　अकयतात्　अकयताम्　अकयन्तु
अकय　,,　अकयतम्　अकयत
अकयानि　अकयाव　अकयाम

ह्य० आकयत्　आकयताम्　आकयन्
आकयः　आकयतम्　आकयत
आकयम्　आकयाव　आकयाम

अ० आचिकत्　आचिकताम्　आचिकन्
आचिकः　आचिकतम्　आचिकत
आचिकम्　आचिकाव　आचिकाम

प० अकयाञ्चकार　अकयाञ्चकतुः　अकयाञ्चक्रुः
अकयाञ्चकर्थ　अकयाञ्चक्रथुः　अकयाञ्चक्र
अकयाञ्चकार-चकर　अकयाञ्चकृव　अकयाञ्चकृम

अकयाम्बभूव । अकयामास ।

आ० अक्यात्　अक्यास्ताम्　अक्यासुः
अक्याः　अक्यास्तम्　अक्यास्त
अक्यासम्　अक्यास्व　अक्यास्म

श्व० अकयिता　अकयितारौ　अकयितारः
अकयितासि　अकयितास्थः　अकयितास्थ
अकयितास्मि　अकयितास्वः　अकयितास्मः

भ० अकयिष्यति　अकयिष्यतः　अकयिष्यन्ति
अकयिष्यसि　अकयिष्यथः　अकयिष्यथ
अकयिष्यामि　अकयिष्यावः　अकयिष्यामः

क्रि० आकयिष्यत्　आकयिष्यताम्　आकयिष्यन्
आकयिष्यः　आकयिष्यतम्　आकयिष्यत
आकयिष्यम्　आकयिष्याव　आकयिष्याम

व० अकयते　अकयेते　अकयन्ते
अकयसे　अकयेथे　अकयध्वे
अकये　अकयावहे　अकयामहे

स० अकयेत　अकयेयाताम्　अकयेरन्
अकयेथाः　अकयेयाथाम्　अकयेध्वम्
अकयेय　अकयेवहि　अकयेमहि

प० अकयताम्　अकयेताम्　अकयन्ताम्
अकयस्व　अकयेथाम्　अकयध्वम्
अकयै　अकयावहै　अकयामहै

ह्य० आकयत　आकयेताम्　आकयन्त
आकयथाः　आकयेथाम्　आकयध्वम्
आकये　आकयावहि　आकयामहि

अ० आचिकत　आचिकेताम्　आचिकन्त
आचिकथाः　आचिकेथाम्　आचिकध्वम्
आचिके　आचिकावहि　आचिकामहि

प० अकयाञ्चक्रे　अकयाञ्चक्राते　अकयाञ्चक्रिरे
अकयाञ्चकृषे　अकयाञ्चक्राथे　अकयाञ्चकृढ्वे
अकयाञ्चक्रे　अकयाञ्चकृवहे　अकयाञ्चकृमहे

अकयाम्बभूव । अकयामास ।

आ० अकयिषीष्ट　अकयिषीयास्ताम्　अकयिषीरन्
अकयिषीष्ठाः　अकयिषीयास्थाम्　अकयिषीढ्वम्
ध्वम्
अकयिषीय　अकयिषीवहि　अकयिषीमहि

श्व० अकयिता　अकयितारौ　अकयितारः
अकयितासे　अकयितासाथे　अकयिताध्वे
अकयिताहे　अकयितास्वहे　अकयितास्महे

भ० अकयिष्यते　अकयिष्येते　अकयिष्यन्ते
अकयिष्यसे　अकयिष्येथे　अकयिष्यध्वे
अकयिष्ये　अकयिष्यावहे　अकयिष्यामहे

क्रि० आकयिष्यत　आकयिष्येताम्　आकयिष्यन्त
आकयिष्यथाः　आकयिष्येथाम्　आकयिष्यध्वम्
आकयिष्ये　आकयिष्यावहि　आकयिष्यामहि

CC-0. Public Domain. Vipin Kumar Collection, Deoband

Digitized by Madhuban Trust

॥ अथ खान्तः ॥

1021 कखे (कख्) हसने ।

व० कखयति कखयतः कखयन्ति
कखयसि कखयथः कखयथ
कखयामि कखयावः कखयामः

स० कखयेत् कखयेताम् कखयेयुः
कखयेः कखयेतम् कखयेत
कखयेयम् कखयेव कखयेम

प० कखयतु कखयतात् कखयताम् कखयन्तु
कखय ,, कखयतम् कखयत
कखयानि कखयाव कखयाम

ह्य० अकखयत् अकखयताम् अकखयन्
अकखयः अकखयतम् अकखयत
अकखयम् अकखयाव अकखयाम

अ० अचीकखत् अचीकखताम् अचीकखन्
अचीकखः अचीकखतम् अचीकखत
अचीकखम् अचीकखाव अचीकखाम

प० कखयाञ्चकार कखयाञ्चक्रतुः कखयाञ्चक्रुः
कखयाञ्चकर्थ कखयाञ्चक्रथुः कखयाञ्चक्र
कखयाञ्चकार-चकर कखयाञ्चकृव कखयाञ्चकृम

कखयाम्बभूव । कखयामास ।

आ० कख्यात् कख्यास्ताम् कख्यासुः
कख्याः कख्यास्तम् कख्यास्त
कख्यासम् कख्यास्व कख्यास्म

श्व० कखयिता कखयितारौ कखयितारः
कखयितासि कखयितास्थः कखयितास्थ
कखयितास्मि कखयितास्वः कखयितास्मः

भ० कखयिष्यति कखयिष्यतः कखयिष्यन्ति
कखयिष्यसि कखयिष्यथः कखयिष्यथ
कखयिष्यामि कखयिष्यावः कखयिष्यामः

क्रि० अकखयिष्यत् अकखयिष्यताम् अकखयिष्यन्
अकखयिष्यः अकखयिष्यतम् अकखयिष्यत
अकखयिष्यम् अकखयिष्याव अकखयिष्याम

व० कखयते कखयेते कखयन्ते
कखयसे कखयेथे कखयध्वे
कखये कखयावहे कखयामहे

स० कखयेत कखयेयाताम् कखयेरन्
कखयेथाः कखयेयाथाम् कखयेध्वम्
कखयेय कखयेवहि कखयेमहि

प० कखयताम् कखयेताम् कखयन्ताम्
कखयस्व कखयेथाम् कखयध्वम्
कखयै कखयावहै कखयामहै

ह्य० अकखयत अकखयेताम् अकखयन्त
अकखयथाः अकखयेथाम् अकखयध्वम्
अकखये अकखयावहि अकखयामहि

अ० अचीकखत अचीकखेताम् अचीकखन्त
अचीकखथाः अचीखेकथाम् अचीकखध्वम्
अचीकखे अचीकखावहि अचीकखामहि

प० कखयाञ्चक्रे कखयाञ्चक्राते कखयाञ्चक्रिरे
कखयाञ्चकृषे कखयाञ्चक्राथे कखथाञ्चकृढ्वे
कखयाञ्चक्रे कखयाञ्चकृवहे कखयाञ्चकृमहे

कखयाम्बभूव । कखयामास ।

आ० कखयिषीष्ट कखयिषीयास्ताम् कखयिषीरन्
कखयिषीष्ठाः कखयिषीयास्थाम् कखयिषीढ्वम्
ध्वम्
कखयिषीय कखयिषीवहि कखयिषीमहि

श्व० कखयिता कखयितारौ कखयितारः
कखयितासे कखयितासाथे कखयिताध्वे
कखयिताहे कखयितास्वहे कखयितास्महे

भ० कखयिष्यते कखयिष्येते कखयिष्यन्ते
कखयिष्यसे कखयिष्येथे कखयिष्यध्वे
कखयिष्ये कखयिष्यावहे कखयिष्यामहे

क्रि० अकखयिष्यत अकखयिष्येताम् अकखयिष्यन्त
अकखयिष्यथाः अकखयिष्येथाम् अकखयिष्यध्वम्
अकखयिष्ये अकखयिष्यावहि अकखयिष्यामहि

CC-0. Public Domain. Vipin Kumar Collection, Deoband

Digitized by Madhuban Trust

॥ अथ गान्ता नव ॥

1022 अग (अग्) अकवत् ।

व० अगयति अगयत: अगयन्ति
अगयसि अगयथ: अगयथ
अगयामि अगयाव: अगयाम:

स० अगयेत् अगयेताम् अगयेयु:
अगये: अगयेतम् अगयेत
अगयेयम् अगयेव अगयेम

प० अगयतु अगयतात् अगयताम् अगयन्तु
अगय अगयतात् अगयतम् अगयत
अगयानि अगयाव अगयाम

ह्य० आगयत् आगयताम् आगयन्
आगय: अगयतम् आगयत
आगयम् अगयाव आगयाम

अ० आजिगत् आजिगताम् आजिगन्
आजिग: आजिगतम् आजिगत
आजिगम् आजिगाव आजिगाम

प० अगयाञ्चकार अ.याञ्चकतु: अगयाञ्चकु:
अगयाञ्चकर्थ अगयाञ्चकथु: अगयाञ्चक
अगयाञ्चकार-चकर अगयाञ्चकृव अघयाञ्चकृम

अघयाम्बभूव । अगयामा१

आ० अग्यात् अग्यास्ताम् अग्यासु:
अग्या: अग्यास्तम् अग्यास्त
अग्यासम् अग्यास्व अग्यास्म

श्व० अगयिता अगयितारौ अगयितार:
अगयितासि अगयितास्थ: अगयितास्थ
अगयितास्मि अगयितास्व: अगयितास्म:

भ० अगयिष्यति अगयिष्यत: अगयिष्यन्ति
अगयिष्यसि अगयिष्यथ: अगयिष्यथ
अगयिष्यामि अगयिष्याव: अगयिष्याम:

क्रि० आगयिष्यत् आगयिष्यताम् आगयिष्यन्
आगयिष्य: आगयिष्यतम् आगयिष्यत
आगयिष्यम् आगयिष्याव आगयिष्याम

व० अगयते अगयेते अगयन्ते
अगयसे अगयेथे अगयध्वे
अगये अगयावहे अगयामहे

स० अगयेत अगयेयाताम् अगयेरन्
अगयेथा: अगयेयाथाम् अगयेध्वम्
अगयेय अगयेवहि अगयेमहि

प० अगयताम् अगयेताम् अगयन्ताम्
अगयस्व अगयेथाम् अगयध्वम्
अगयै अगयावहै अगयामहै

ह्य० आगयत आगयेताम् आगयन्त
आगयथा: आगयेथाम् आगयध्वम्
आगये आगयावहि आगयामहि

अ० आजिगत आजिगेताम् आजिगन्त
आजिगथा: आजिगेथाम् आजिगध्वम्
आजिगे आजिगावहि आजिगामहि

प० अगयाञ्चक्रे अगयाञ्चक्राते अगयाञ्चक्रिरे
अगयाञ्चकृषे अगयाञ्चक्राथे अगयाञ्चकृढ्वे
अगयाञ्चक्रे अगयाञ्चकृवहे अगयाञ्चकृमहे

अगयाम्बभूव । अगयामास

आ० अगयिषीष्ट अगयिषीयास्ताम् अगयिषीरन्
अगयिषीष्ठा: अगयिषीयास्थाम् अगयिषीढ्वम्
ध्वम्
अगयिषीय अगयिषीवहि अगयिषीमहि

श्व० अगयिता अगयितारौ अगयितार:
अगयितासे अगयितासाथे अगयिताध्वे
अगयिताहे अगयितास्वहे अगयितास्महे

भ० अगयिष्यते अगयिष्येते अगयिष्यन्ते
अगयिष्यसे अगयिष्येथे अगयिष्यध्वे
अगयिष्ये अगयिष्यावहे अगयिष्यामहे

क्रि० आगयिष्यत आगयिष्येताम् आगयिष्यन्त
आगयिष्यथा: आगयिष्येथाम् आगयिष्यध्वम्
आगयिष्ये आगयिष्यावहि आगयिष्यामहि

CC-0. Public Domain. Vipin Kumar Collection, Deoband

Digitized by Madhuban Trust

1023 रगे (रग्) शङ्कायाम्

व०	रगयति	रगयतः	रगयन्ति
	रगयसि	रगयथः	रगयथ
	रगयामि	रगयावः	रगयामः
स	रगयेत्	रगयेताम्	रगयेयुः
	रगयेः	रगयेतम्	रगयेत
	रगयेयम्	रगयेव	रगयेम
प०	रगयतु रगयतात्	रगयताम्	रगयन्तु
	रगय रगयतात्	रगयतम्	रगयत
	रगयानि	रगयाव	रगयाम
ह्य०	अरगयत्	अरगयताम्	अरगयन्
	अरगयः	अरगयतम्	अरगयत
	अरगयम्	अरगयाव	अरगयाम
अ०	अरीरगत्	अरीरगताम्	अरीरगन्
	अरीरगः	अरीरगतम्	अरीरगत
	अरीरगम्	अरीरगाव	अरीरगाम
प	रगयाञ्चकार	रगयाञ्चक्रतुः	रगयाञ्चक्रुः
	रगयाञ्चकर्थ	रगयाञ्चक्रथुः	रगयाञ्चक्र
	रगयाञ्चकार-चकर	रगयाञ्चकृव	रगयाञ्चकृम
	रगयाम्बभूव ।	रगयामास	
आ	रग्यात्	रग्यास्ताम्	रग्यासुः
	रग्याः	रग्यास्तम्	रग्यास्त
	रग्यासम्	रग्यास्व	रग्यास्म
श्व०	रगयिता	रगयितारौ	रगयितारः
	रगयितासि	रगयितास्थः	रगयितास्थ
	रगयितास्मि	रगयितास्वः	रगयितास्मः
भ०	रगयिष्यति	रगयिष्यतः	रगयिष्यन्ति
	रगयिष्यसि	रगयिष्यथः	रगयिष्यथ
	रगयिष्यामि	रगयिष्यावः	रगयिष्यामः
क्रि०	अरगयिष्यत्	अरगयिष्यताम्	अरगयिष्यन्
	अरगयिष्यः	अरगयिष्यतम्	अरगयिष्यत
	अरगयिष्यम्	अरगयिष्याव	अरगयिष्याम

व०	रगयते	रगयेते	रगयन्ते
	रगयसे	रगयेथे	रगयध्वे
	रगये	रगयावहे	रगयामहे
स०	रगयेत	रगयेयाताम्	रगयेरन्
	रगयेथाः	रगयेयाथाम्	रगयेध्वम्
	रगयेय	रगयेवहि	रगयेमहि
प०	रगयताम्	रगयेताम्	रगयन्ताम्
	रगयस्व	रगयेथाम्	रगयध्वम्
	रगयै	रगयावहै	रगयामहै
ह्य०	अरगयत	अरगयेताम्	अरगयन्त
	अरगयथाः	अरगयेथाम्	अरगयध्वम्
	अरगये	अरगयावहि	अरगयामहि
अ०	अरीरगत	अरीरगेताम्	अरीरगन्त
	अरीरगथाः	अरीरगेथाम्	अरीरगध्वम्
	अरीरगे	अरीरगावहि	अरीरगामहि
प०	रगयाञ्चक्रे	रगयाञ्चक्राते	रगयाञ्चक्रिरे
	रगयाञ्चकृषे	रगयाञ्चक्राथे	रगयाञ्चकृढ्वे
	रगयाञ्चक्रे	रगयाञ्चकृवहे	रगयाञ्चकृमहे
	रगयाम्बभूव ।	रगयामास	
आ०	रगयिषीष्ट	रगयिषीयास्ताम्	रगयिषीरन्
	रगयिषीष्ठाः	रगयिषीयास्थाम्	रगयिषीढ्वम् ध्वम्
	रगयिषीय	रगयिषीवहि	रगयिषीमहि
श्व०	रगयिता	रगयितारौ	रगयितारः
	रगयितासे	रगयितासाथे	रगयिताध्वे
	रगयिताहे	रगयितास्वहे	रगयितास्महे
भ०	रगयिष्यते	रगयिष्येते	रगयिष्यन्ते
	रगयिष्यसे	रगयिष्येथे	रगयिष्यध्वे
	रगयिष्ये	रगयिष्यावहे	रगयिष्यामहे
क्रि०	अरगयिष्यत	अरगयिष्येताम्	अरगयिष्यन्त
	अरगयिष्यथाः	अरगयिष्येथाम्	अरगयिष्यध्वम्
	अरगयिष्ये	अरगयिष्यावहि	अरगयिष्यामहि

CC-0. Public Domain. Vipin Kumar Collection, Deoband

Digitized by Madhuban Trust

1024 लगे सङ्गे

व० लगयति लगयतः लगयन्ति
लगयसि लगयथः लगयथ
लगयामि लगयावः लगयामः

स० लगयेत् लगयेताम् लगयेयुः
लगयेः लगयेतम् लगयेत
लगयेयम् लगयेव लगयेम

प० लगयतु लगयतात् लगयताम् लगयन्तु
लगय लगयतात् लगयतम् लगयत
लगयानि लगयाव लगयाम

ह्य० अलगयत् अलगयताम् अलगयन्
अलपयः अलगयतम् अलगयत
अलगयम् अलगयाव अलगयाम

अ० अलीलगत् अलीलगताम् अलीलगन्
अलीलगः अलीलगतम् अलीलगत
अलीलगम् अलीलगाव अलीलगाम

प० लगयाञ्चकार लगयाञ्चक्रतुः लगयाञ्चक्रुः
लगयाञ्चकर्थ लगयाञ्चक्रथुः लगयाञ्चक्र
लगयाञ्चकार-चकर लगयाञ्चकृव लघयाञ्चकृम

लगयाम्बभूव । लगयामास

आ० लगयात् लगयास्ताम् लगयासुः
लगयाः लगयास्तम् लगयास्त
लगयासम् लगयास्व लगयास्म

श्व० लगयिता लगयितारौ लगयितारः
लगयितासि लगयितास्थः लगयितास्थ
लगयितास्मि लगयितास्वः लगयितास्मः

भ० लगयिष्यति लगयिष्यतः लगयिष्यन्ति
लगयिष्यसि लगयिष्यथः लगयिष्यथ
लगयिष्यामि लगयिष्यावः लगयिष्यामः

क्रि० अलगयिष्यत् अलगयिष्यताम् अलगयिष्यन्
अलगयिष्यः अलगयिष्यतम् अलगयिष्यत
अलगयिष्यम् अलगयिष्याव अलगयिष्याम

व० लगयते लगयेते लगयन्ते
लगयसे लगयेथे लगयध्वे
लगये लगयावहे लगयामहे

स० लगयेत लगयेयाताम् लगयेरन्
लगयेथाः लगयेयाथाम् लगयेध्वम्
लगयेय लगयेवहि लगयेमहि

प० लगयताम् लगयेताम् लगयन्ताम्
लगयस्व लगयेथाम् लगयध्वम्
लगयै लगयावहै लगयामहै

ह्य० अलगयत अलगयेताम् अलगयन्त
अलगयथाः अलगयेथाम् अलगयध्वम्
अलगये अलगयावहि अलगयामहि

अ० अलीलगत अलीलगेताम् अलीलगन्त
अलीलगथाः अलीलगेथाम् अलीलगध्वम्
अलीलगे अलीलगावहि अलीलगामहि

प० लगयाञ्चक्रे लगयाञ्चक्राते लगयाञ्चक्रिरे
लगयाञ्चकृषे लगयाञ्चक्राथे लगयाञ्चकृढ्वे
लगयाञ्चक्रे लगयाञ्चकृवहे लगयाञ्चकृमहे

लगयाम्बभूव । लगयामास

आ० लगयिषीष्ट लगयिषीयास्ताम् लगयिषीरन्
लगयिषीष्ठाः लगयिषीयास्थाम् लगयिषीढ्वम्
ध्वम्
लगयिषीय लगयिषीवहि लगयिषीमहि

श्व० लगयिता लगयितारौ लगयितारः
लगयितासे लगयितासाथे लगयिताध्वे
लगयिताहे लगयितास्वहे लगयितास्महे

भ० लगयिष्यते लगयिष्येते लगयिष्यन्ते
लगयिष्यसे लगयिष्येथे लगयिष्यध्वे
लगयिष्ये लगयिष्यावहे लगयिष्यामहे

क्रि० अलगयिष्यत अलगयिष्येताम् अलगयिष्यन्त
अलगयिष्यथाः अलगयिष्येथाम् अलगयिष्यध्वम्
अलगयिष्ये अलगयिष्यावहि अलगयिष्यामहि

CC-0. Public Domain. Vipin Kumar Collection, Deoband

Digitized by Madhuban Trust

1025 हगे (हग्) संवरणे ।

व०	हगयति	हगयतः	हगयन्ति
	हगयसि	हगयथः	हगयथ
	हगयामि	हगयावः	हगयामः
स०	हगयेत्	हगयेताम्	हगयेयुः
	हगयेः	हगयेतम्	हगयेत
	हगयेयम्	हगयेव	हगयेम
प०	हगयतु हगयतात्	हगयताम्	हगयन्तु
	हगय हगयतात्	हगयतम्	हगयत
	हगयाणि	हगयाव	हगयाम
ह्य०	अहगयत्	अहगयताम्	अहगयन्
	अहगयः	अहगयतम्	अहगयत
	अहगयम्	अहगयाव	अहगयाम
अ०	अजिहगत्	अजिहगताम्	अजिहगन्
	अजिहगः	अजिहगतम्	अजिहगत
	अजिहगम्	अजिहगाव	अजिहगाम
प०	हगयाञ्चकार	हगयाञ्चक्रतुः	हगयाञ्चक्रुः
	हगयाञ्चकर्थ	हगयाञ्चक्रथुः	हगयाञ्चक्र
	हगयाञ्चकार-चकर	हगयाञ्चकृव	हगयाञ्चकृम
	हगयाम्बभूव । हगयामास		
आ०	हग्यात्	हग्यास्ताम्	हग्यासुः
	हग्याः	हग्यास्तम्	हग्यास्त
	हग्यासम्	हग्यास्व	हग्यास्म
श्व०	हगयिता	हगयितारौ	हगयितारः
	हगयितासि	हगयितास्थः	हगयितास्थ
	हगयितास्मि	हगयितास्वः	हगयितास्मः
भ०	हगयिष्यति	हगयिष्यतः	हगयिष्यन्ति
	हगयिष्यसि	हगयिष्यथः	हगयिष्यथ
	हगयिष्यामि	हगयिष्यावः	हगयिष्यामः
क्रि०	अहगयिष्यत्	अहगयिष्यताम्	अहगयिष्यन्
	अहगयिष्यः	अहगयिष्यतम्	अहगयिष्यत
	अहगयिष्यम्	अहगयिष्याव	अहगयिष्याम

व०	हगयते	हगयेते	हगयन्ते
	हगयसे	हगयेथे	हगयध्वे
	हगये	हगयावहे	हगयामहे
स०	हगयेत	हगयेयाताम्	हगयेरन्
	हगयेथाः	हगयेयाथाम्	हगयेध्वम्
	हगयेय	हगयेवहि	हगयेमहि
प०	हगयताम्	हगयेताम्	हगयन्ताम्
	हगयस्व	हगयेथाम्	हगयध्वम्
	हगयै	हगयावहै	हगयामहै
ह्य०	अहगयत	अहगयेताम्	अहगयन्त
	अहगयथाः	अहगयेथाम्	अहगयध्वम्
	अहगये	अहगयावहि	अहगयामहि
अ०	अजिहगत	अजिहगेताम्	अजिहगन्त
	अजिहगथाः	अजिहगेथाम्	अजिहगध्वम्
	अजिहगे	अजिहगावहि	अजिहगामहि
प०	हगयाञ्चक्रे	हगयाञ्चक्राते	हगयाञ्चक्रिरे
	हगयाञ्चकृषे	हगयाञ्चक्राथे	हगयाञ्चकृढ्वे
	हगयाञ्चक्रे	हगयाञ्चकृवहे	हगयाञ्चकृमहे
	हगयाम्बभूव । हगयामास		
आ०	हगयिषीष्ट	हगयिषीयास्ताम्	हगयिषीरन्
	हगयिषीष्ठाः	हगयिषीयास्थाम्	हगयिषीढ्वम्, ध्वम्
	हगयिषीय	हगयिषीवहि	हगयिषीमहि
श्व०	हगयिता	हगयितारौ	हगयितारः
	हगयितासे	हगयितासाथे	हगयिताध्वे
	हगयिताहे	हगयितास्वहे	हगयितास्महे
भ०	हगयिष्यते	हगयिष्येते	हगयिष्यन्ते
	हगयिष्यसे	हगयिष्येथे	हगयिष्यध्वे
	हगयिष्ये	हगयिष्यावहे	हगयिष्यामहे
क्रि०	अहगयिष्यत	अहगयिष्येताम्	अहगयिष्यन्त
	अहगयिष्यथाः	अहगयिष्येथाम्	अहगयिष्यध्वम्
	अहगयिष्ये	अहगयिष्यावहि	अहगयिष्यामहि

CC-0. Public Domain. Vipin Kumar Collection, Deoband

Digitized by Madhuban Trust

1026 ह्वग (ह्वग्) संवरणे

व० ह्वगयति ह्वगयतः ह्वगयन्ति
ह्वगयसि ह्वगयथः ह्वगयथ
ह्वगयामि ह्वगयावः ह्वगयामः

स० ह्वगयेत् ह्वगयेताम् ह्वगयेयुः
ह्वगयेः ह्वगयेतम् ह्वगयेत
ह्वगयेयम् ह्वगयेव ह्वगयेम

प० ह्वगयतु ह्वगयतात् ह्वगयताम् ह्वगयन्तु
ह्वगय ह्वगयतात् ह्वगयतम् ह्वगयत
ह्वगयानि ह्वगयाव ह्वगयाम

ह्य० अह्वगयत् अह्वगयताम् अह्वगयन्
अह्वगयः अह्वगयतम् अह्वगयत
अह्वगयम् अह्वगयाव अह्वगयाम

अ० अजिह्वगत् अजिह्वगताम् अजिह्वगन्
अजिह्वगः अजिह्वगतम् अजिह्वगत
अजिह्वगम् अजिह्वगाव अजिह्वगाम

प० ह्वगयाञ्चकार ह्वगयाञ्चक्रतुः ह्वगयाञ्चक्रुः
ह्वगयाञ्चकर्थ ह्वगयाञ्चक्रथुः ह्वगयाञ्चक्र
ह्वगयाञ्चकार-चकर ह्वगयाञ्चकृव ह्वगयाञ्चकृम

ह्वगयाम्बभूव । ह्वगयामास

आ० ह्वग्यात् ह्वग्यास्ताम् ह्वग्यासुः
ह्वग्याः ह्वग्यास्तम् ह्वग्यास्त
ह्वग्यासम् ह्वग्यास्व ह्वग्यास्म

श्व० ह्वगयिता ह्वगयितारौ ह्वगयितारः
ह्वगयितासि ह्वगयितास्थः ह्वगयितास्थ
ह्वगयितास्मि ह्वगयितास्वः ह्वगयितास्मः

भ० ह्वगयिष्यति ह्वगयिष्यतः ह्वगयिष्यन्ति
ह्वगयिष्यसि ह्वगयिष्यथः ह्वगयिष्यथ
ह्वगयिष्यामि ह्वगयिष्यावः ह्वगयिष्यामः

क्रि० अह्वगयिष्यत् अह्वगयिष्यताम् अह्वगयिष्यन्
अह्वगयिष्यः अह्वगयिष्यतम् अह्वगयिष्यत
अह्वगयिष्यम् अह्वगयिष्याव अह्वगयिष्याम

व० ह्वगयते ह्वगयेते ह्वगयन्ते
ह्वगयसे ह्वगयेथे ह्वगयध्वे
ह्वगये ह्वगयावहे ह्वगयामहे

स० ह्वगयेत ह्वगयेयाताम् ह्वगयेरन्
ह्वगयेथाः ह्वगयेयाथाम् ह्वगयेध्वम्
ह्वगयेय ह्वगयेवहि ह्वगयेमहि

प० ह्वगयताम् ह्वगयेताम् ह्वगयन्ताम्
ह्वगयस्व ह्वगयेथाम् ह्वगयध्वम्
ह्वगयै ह्वगयावहै ह्वगयामहै

ह्य० अह्वगयत अह्वगयेताम् अह्वगयन्त
अह्वगयथाः अह्वगयेथाम् अह्वगयध्वम्
अह्वगये अह्वगयावहि अह्वगयामहि

अ० अजिह्वगत अजिह्वगेताम् अजिह्वगन्त
अजिह्वगथाः अजिह्वगेथाम् अजिह्वगध्वम्
अजिह्वगे अजिह्वगावहि अजिह्वगामहि

प० ह्वगयाञ्चक्रे ह्वगयाञ्चक्राते ह्वगयाञ्चक्रिरे
ह्वगयाञ्चकृषे ह्वगयाञ्चक्राथे ह्वगयाञ्चकृढ्वे
ह्वगयाञ्चक्रे ह्वगयाञ्चकृवहे ह्वगयाञ्चकृमहे

ह्वगयाम्बभूव । ह्वगयामास ।

आ० ह्वगयिषीष्ट ह्वगयिषीयास्ताम् ह्वगयिषीरन्
ह्वगयिषीष्ठाः ह्वगयिषीयास्थाम् ह्वगयिषीढ्वम्
ध्वम्
ह्वगयिषीय ह्वगयिषीवहि ह्वगयिषीमहि

श्व० ह्वगयिता ह्वगयितारौ ह्वगयितारः
ह्वगयितासे ह्वगयितासाथे ह्वगयिताध्वे
ह्वगयिताहे ह्वगयितास्वहे ह्वगयितास्महे

भ० ह्वगयिष्यते ह्वगयिष्येते ह्वगयिष्यन्ते
ह्वगयिष्यसे ह्वगयिष्येथे ह्वगयिष्यध्वे
ह्वगयिष्ये ह्वगयिष्यावहे ह्वगयिष्यामहे

क्रि० अह्वगयिष्यत अह्वगयिष्येताम् अह्वगयिष्यन्त
अह्वगयिष्यथाः अह्वगयिष्येथाम् अह्वगयिष्यध्वम्
अह्वगयिष्ये अह्वगयिष्यावहि अह्वगयिष्यामहि

CC-0. Public Domain. Vipin Kumar Collection, Deoband

Digitized by Madhuban Trust

1027 षगे (सग्) संवरणे

व० सगयति सगयतः सगयन्ति
सगयसि सगयथः सगयथ
सगयामि सगयावः सगयामः

स० सगयेत् सगयेताम् सगयेयुः
सगयेः सगयेतम् सगयेत
सगयेयम् सगयेव सगयेम

प० सगयतु सगयतात् सगयताम् सगयन्तु
सगय सगयतात् सगयतम् सगयत
सगयानि सगयाव सगयाम

ह्य० असगयत् असगयताम् असगयन्
असगयः असगयतम् असगयत
असगयम् असगयाव असगयाम

अ० असीषगत् असीगषताम् असीषगन्
असीषगः असीषगतम् असीषगत
असीषगम् असीषगाव असीषगाम

प० सगयाञ्चकार सगयाञ्चक्रतुः सगयाञ्चक्रुः
सगयाञ्चकर्थ सगयाञ्चक्रथुः सगयाञ्चक्र
सगयाञ्चकार-चकर सगयाञ्चकृव सगयाञ्चकृम

सगयाम्बभूव । सगयामास

आ० सग्यात् सग्यास्ताम् सग्यासुः
सग्याः सग्यास्तम् सग्यास्त
सग्यासम् सग्यास्व सग्यास्म

श्व० सगयिता सगयितारौ सगयितारः
सगयितासि सगयितास्थः सगयितास्थ
सगयितास्मि सगयितास्वः सगयितास्मः

भ० सगयिष्यति सगयिष्यतः सगयिष्यन्ति
सगयिष्यसि सगयिष्यथः सगयिष्यथ
सगयिष्यामि सगयिष्यावः सगयिष्यामः

क्रि० असगयिष्यत् असगयिष्यताम् असगयिष्यन्
असगयिष्यः असगयिष्यतम् असगयिष्यत
असगयिष्यम् असगयिष्याव असगयिष्याम

व० सगयते सगयेते सगयन्ते
सगयसे सगयेथे सगयध्वे
सगये सगयावहे सगयामहे

स० सगयेत सगयेयाताम् सगयेरन्
सगयेथाः सगयेयाथाम् सगयेध्वम
सगयेय सगयेवहि सगयेमहि

प० सगयताम् सगयेताम् सगयन्ताम्
सगयस्व सगयेथाम् सगयध्वम्
सगयै सगयावहै सगयामहै

ह्य० असगयत असगयेताम असगयन्त
असगयथाः असगयेथाम असगयध्वम्
असगये असगयावहि असगयामहि

अ० असीषगत असीषगेताम् असीषगन्त
असीषगथाः असीषगेथाम् असीषगध्वम
असीषगे असीषगावहि असीषगामहि

प० सगयाञ्चक्रे सगयाञ्चक्राते सगयाञ्चक्रिरे
सगयाञ्चकृषे सगयाञ्चक्राथे सगयाञ्चकृढ्वे
सगयाञ्चक्रे सगयाञ्चकृवहे सगयाञ्चकृमहे

सगयाम्बभूव । सगयामास ।

आ० सगयिषीष्ट सगयिषीयास्ताम् सगयिषीरन्
सगयिषीष्ठाः सगयिषीयास्थाम् सगयिषीढ्वम्/ध्वम्
सगयिषीय सगयिषीवहि सगयिषीमहि

श्व० सगयिता सगयितारौ सगयितारः
सगयितासे सगयितासाथे सगयिताध्वे
सगयिताहे सगयितास्वहे सगयितास्महे

भ० सगयिष्यते सगयिष्येते सगयिष्यन्ते
सगयिष्यसे सगयिष्येथे सगयिष्यध्वे
सगयिष्ये सगयिष्यावहे सगयिष्यामहे

क्रि० असगयिष्यत असगयिष्येताम् असगयिष्यन्त
असगयिष्यथाः असगयिष्येथाम् असगयिष्यध्वम्
असगयिष्ये असगयिष्यावहि असगयिष्यामहि

CC-0. Public Domain. Vipin Kumar Collection, Deoband

Digitized by Madhuban Trust

1028 सगे (सग्) संवरणे

व० सगयति सगयतः सगयन्ति
सगयसि सगयथः सगयथ
सगयामि सगयावः सगयामः

स० सगयेत् सगयेताम् सगयेयुः
सगयेः सगयेतम् सगयेत
सगयेयम् सगयेव सगयेम

प० सगयतु सगयतात् सगयताम् सगयन्तु
सगय सगयतात् सगयतम् सगयत
सगयानि सगयाव सगयाम

ह्य० असगयत् असगयताम् असगयन्
असगयः असगयतम् असगयत
असगयम् असगयाव असगयाम

अ० असीसगत् असीसगताम् असीसगन्
असीसगः असीसगतम् असीसगत
असीसगम् असीसगाव असीसगाम

प० सगयाञ्चकार सगयाञ्चक्रतुः सगयाञ्चक्रुः
सगयाञ्चकर्थ सगयाञ्चक्रथुः सगयाञ्चक्र
सगयाञ्चकार-चकर सगयाञ्चकृव सगयाञ्चकृम

सगयाम्बभूव । सगयामास

आ० सग्यात् सग्यास्ताम् सग्यासुः
सग्याः सग्यास्तम् सग्यास्त
सग्यासम् सग्यास्व सग्यास्म

श्व० सगयिता सगयितारौ सगयितारः
सगयितासि सगयितास्थः सगयितास्थ
सगयितास्मि सगयितास्वः सगयितास्मः

भ० सगयिष्यति सगयिष्यतः सगयिष्यन्ति
सगयिष्यसि सगयिष्यथः सगयिष्यथ
सगयिष्यामि सगयिष्यावः सगयिष्यामः

क्रि० असगयिष्यत् असगयिष्यताम् असगयिष्यन्
असगयिष्यः असगयिष्यतम् असगयिष्यत
असगयिष्यम् असगयिष्याव असगयिष्याम

व० सगयते सगयेते सगयन्ते
सगयसे सगयेथे सगयध्वे
सगये सगयावहे सगयामहे

स० सगयेत सगयेयाताम् सगयेरन्
सगयेथाः सगयेयाथाम् सगयेध्वम्
सगयेय सगयेवहि सगयेमहि

प० सगयताम् सगयेताम् सगयन्ताम्
सगयस्व सगयेथाम् सगयध्वम्
सगयै सगयावहै सगयामहै

ह्य० असगयत असगयेताम् असगयन्त
असगयथाः असगयेथाम् असगयध्वम्
असगये असगयावहि असगयामहि

अ० असीसगत असीसगेताम् असीसगन्त
असीसगथाः असीसगेथाम् असीसगध्वम्
असीसगे असीसगावहि असीसगामहि

प० सगयाञ्चक्रे सगयाञ्चक्राते सगयाञ्चक्रिरे
सगयाञ्चकृषे सगयाञ्चक्राथे सगयाञ्चकृढ्वे
सगयाञ्चक्रे सगयाञ्चकृवहे सगयाञ्चकृमहे

सगयाम्बभूव । सगयामास ।

आ० सगयिषीष्ट सगयिषीयास्ताम् सगयिषीरन्
सगयिषीष्ठाः सगयिषीयास्थाम् सगयिषीढ्वम्
ध्वम्
सगयिषीय सगयिषीवहि सगयिषीमहि

श्व० सगयिता सगयितारौ सगयितारः
सगयितासे सगयितासाथे सगयिताध्वे
सगयिताहे सगयितास्वहे सगयितास्महे

भ० सगयिष्यते सगयिष्येते सगयिष्यन्ते
सगयिष्यसे सगयिष्येथे सगयिष्यध्वे
सगयिष्ये सगयिष्यावहे सगयिष्यामहे

क्रि० असगयिष्यत असगयिष्येताम् असगयिष्यन्त
असगयिष्यथाः असगयिष्येथाम् असगयिष्यध्वम्
असगयिष्ये असगयिष्यावहि असगयिष्यामहि

CC-0. Public Domain. Vipin Kumar Collection, Deoband

Digitized by Madhuban Trust

1029 ष्टगे (स्थग्) संवरणे

व०	स्थगयति	स्थगयतः	स्थगयन्ति	
	स्थगयसि	स्थगयथः	स्थगयथ	
	स्थगयामि	स्थगयावः	स्थगयामः	
स०	स्थगयेत्	स्थगयेताम्	स्थगयेयुः	
	स्थगयेः	स्थगयेतम्	स्थगयेत	
	स्थगयेयम्	स्थगयेव	स्थगयेम	
प०	स्थगयतु	स्थगयतात्	स्थगयताम्	स्थगयन्तु
	स्थगय	स्थगयतात्	स्थगयतम्	स्थगयत
	स्थगयानि	स्थगयाव	स्थगयाम	
ह्य०	अस्थगयत्	अस्थगयताम्	अस्थगयन्	
	अस्थगयः	अस्थगयतम्	अस्थगयत	
	अस्थगयम्	अस्थगयाव	अस्थगयाम	
अ०	अतिष्ठगत्	अतिष्ठगताम्	अतिष्ठगन्	
	अतिष्ठगः	अतिष्ठगतम्	अतिष्ठगत	
	अतिष्ठगम्	अतिष्ठगाव	अतिष्ठगाम	
प०	स्थगयाञ्चकार	स्थगयाञ्चक्रतुः	स्थगयाञ्चक्रुः	
	स्थगयाञ्चकर्थ	स्थगयाञ्चक्रथुः	स्थगयाञ्चक्र	
	स्थगयाञ्चकार-चकर	स्थगयाञ्चकृव	स्थगयाञ्चकृम	

स्थगयाम्बभूव । स्थगयामास

आ०	स्थग्यात्	स्थग्यास्ताम्	स्थग्यासुः
	स्थग्याः	स्थग्यास्तम्	स्थग्यास्त
	स्थग्यासम्	स्थग्यास्व	स्थग्यास्म
श्व०	स्थगयिता	स्थगयितारौ	स्थगयितारः
	स्थगयितासि	स्थगयितास्थः	स्थगयितास्थ
	स्थगयितास्मि	स्थगयितास्वः	स्थगयितास्मः
भ०	स्थगयिष्यति	स्थगयिष्यतः	स्थगयिष्यन्ति
	स्थगयिष्यसि	स्थगयिष्यथः	स्थगयिष्यथ
	स्थगयिष्यामि	स्थगयिष्यावः	स्थगयिष्यामः
क्रि०	अस्थगयिष्यत्	अस्थगयिष्यताम्	अस्थगयिष्यन्
	अस्थगयिष्यः	अस्थगयिष्यतम्	अस्थगयिष्यत
	अस्थगयिष्यम्	अस्थगयिष्याव	अस्थगयिष्याम

व०	स्थगयते	स्थगयेते	स्थगयन्ते
	स्थगयसे	स्थगयेथे	स्थगयध्वे
	स्थगये	स्थगयावहे	स्थगयामहे
स०	स्थगयेत	स्थगयेयाताम्	स्थगयेरन्
	स्थगयेथाः	स्थगयेयाथाम्	स्थगयेध्वम्
	स्थगयेय	स्थगयेवहि	स्थगयेमहि
प०	स्थगयताम्	स्थगयेताम्	स्थगयन्ताम्
	स्थगयस्व	स्थगयेथाम्	स्थगयध्वम्
	स्थगयै	स्थगयावहै	स्थगयामहै
ह्य०	अस्थगयत	अस्थगयेताम्	अस्थगयन्त
	अस्थगयथाः	अस्थगयेथाम्	अस्थगयध्वम्
	अस्थगये	अस्थगयावहि	अस्थगयामहि
अ०	अतिष्ठगत	अतिष्ठगेताम्	अतिष्ठगन्त
	अतिष्ठगथाः	अतिष्ठगेथाम्	अतिष्ठगध्वम्
	अतिष्ठगे	अतिष्ठगावहि	अतिष्ठगामहि
प०	स्थगयाञ्चक्रे	स्थगयाञ्चक्राते	स्थगयाञ्चक्रिरे
	स्थगयाञ्चकृषे	स्थगयाञ्चक्राथे	स्थगयाञ्चकृढ्वे
	स्थगयाञ्चक्रे	स्थगयाञ्चकृवहे	स्थगयाञ्चकृमहे

स्थगयाम्बभूव । स्थगयामास ।

आ०	स्थगयिषीष्ट	स्थगयिषीयास्ताम्	स्थगयिषीरन्
	स्थगयिषीष्ठाः	स्थगयिषीयास्थाम्	स्थगयिषीढ्वम् / ध्वम्
	स्थगयिषीय	स्थगयिषीवहि	स्थगयिषीमहि
श्व०	स्थगयिता	स्थगयितारौ	स्थगयितारः
	स्थगयितासे	स्थगयितासाथे	स्थगयिताध्वे
	स्थगयिताहे	स्थगयितास्वहे	स्थगयितास्महे
भ०	स्थगयिष्यते	स्थगयिष्येते	स्थगयिष्यन्ते
	स्थगयिष्यसे	स्थगयिष्येथे	स्थगयिष्यध्वे
	स्थगयिष्ये	स्थगयिष्यावहे	स्थगयिष्यामहे
क्रि०	अस्थगयिष्यत	अस्थगयिष्येताम्	अस्थगयिष्यन्त
	अस्थगयिष्यथाः	अस्थगयिष्येथाम्	अस्थगयिष्यध्वम्
	अस्थगयिष्ये	अस्थगयिष्यावहि	अस्थगयिष्यामहि

CC-0. Public Domain. Vipin Kumar Collection, Deoband

Digitized by Madhuban Trust

1030 स्थगे (स्थग्) संवरणे

व०	स्थगयति	स्थगयतः	स्थगयन्ति
	स्थगयसि	स्थगयथः	स्थगयथ
	स्थगयामि	स्थगयावः	स्थगयामः
स०	स्थगयेत्	स्थगयेताम्	स्थगयेयुः
	स्थगयेः	स्थगयेतम्	स्थगयेत
	स्थगयेयम्	स्थगयेव	स्थगयेम
प०	स्थगयतु स्थगयतात्	स्थगयताम्	स्थगयन्तु
	स्थगय स्थगयतात्	स्थगयतम्	स्थगयत
	स्थगयानि	स्थगयाव	स्थगयाम
ह्य०	अस्थगयत्	अस्थगयताम्	अस्थगयन्
	अस्थगयः	अस्थगयतम्	अस्थगयत
	अस्थगयम्	अस्थगयाव	अस्थगयाम
अ०	अतिस्थगत्	अतिस्थगताम्	अतिस्थगन्
	अतिस्थगः	अतिस्थगतम्	अतिस्थगत
	अतिस्थगम्	अतिस्थगाव	अतिस्थगाम
प०	स्थगयाञ्चकार	स्थगयाञ्चक्रतुः	स्थगयाञ्चक्रुः
	स्थगयाञ्चकर्थ	स्थगयाञ्चक्रथुः	स्थगयाञ्चक्र
	स्थगयाञ्चकार-चकर	स्थगयाञ्चकृव	स्थगयाञ्चकृम

स्थगयाम्बभूव । स्थगयामास

आ०	स्थग्यात्	स्थग्यास्ताम्	स्थग्यासुः
	स्थग्याः	स्थग्यास्तम्	स्थग्यास्त
	स्थग्यासम्	स्थग्यास्व	स्थग्यास्म
श्व०	स्थगयिता	स्थगयितारौ	स्थगयितारः
	स्थगयितासि	स्थगयितास्थः	स्थगयितास्थ
	स्थगयितास्मि	स्थगयितास्वः	स्थगयितास्मः
भ०	स्थगयिष्यति	स्थगयिष्यतः	स्थगयिष्यन्ति
	स्थगयिष्यसि	स्थगयिष्यथः	स्थगयिष्यथ
	स्थगयिष्यामि	स्थगयिष्यावः	स्थगयिष्यामः
क्रि०	अस्थगयिष्यत्	अस्थगयिष्यताम्	अस्थगयिष्यन्
	अस्थगयिष्यः	अस्थगयिष्यतम्	अस्थगयिष्यत
	अस्थगयिष्यम्	अस्थगयिष्याव	अस्थगयिष्याम

व०	स्थगयते	स्थगयेते	स्थगयन्ते
	स्थगयसे	स्थगयेथे	स्थगयध्वे
	स्थगये	स्थगयावहे	स्थगयामहे
स०	स्थगयेत	स्थगयेयाताम्	स्थगयेरन्
	स्थगयेथाः	स्थगयेयाथाम्	स्थगयेध्वम्
	स्थगयेय	स्थगयेवहि	स्थगयेमहि
प०	स्थगयताम्	स्थगयेताम्	स्थगयन्ताम्
	स्थगयस्व	स्थगयेथाम्	स्थगयध्वम्
	स्थगयै	स्थगयावहै	स्थगयामहै
ह्य०	अस्थगयत	अस्थगयेताम्	अस्थगयन्त
	अस्थगयथाः	अस्थगयेथाम्	अस्थगयध्वम्
	अस्थगये	अस्थगयावहि	अस्थगयामहि
अ०	अतिस्थगत	अतिस्थगेताम्	अतिस्थगन्त
	अतिस्थगथाः	अतिस्थगेथाम्	अतिस्थगध्वम्
	अतिस्थगे	अतिस्थगावहि	अतिस्थगामहि
प०	स्थगयाञ्चक्रे	स्थगयाञ्चक्राते	स्थगयाञ्चक्रिरे
	स्थगयाञ्चकृषे	स्थगयाञ्चक्राथे	स्थगयाञ्चकृढ्वे
	स्थगयाञ्चक्रे	स्थगयाञ्चकृवहे	स्थगयाञ्चकृमहे

स्थगयाम्बभूव । स्थगयामास ।

आ०	स्थगयिषीष्ट	स्थगयिषीयास्ताम्	स्थगयिषीरन्
	स्थगयिषीष्ठाः	स्थगयिषीयास्थाम्	स्थगयिषीढ्वम्-ध्वम्
	स्थगयिषीय	स्थगयिषीवहि	स्थगयिषीमहि
श्व०	स्थगयिता	स्थगयितारौ	स्थगयितारः
	स्थगयितासे	स्थगयितासाथे	स्थगयिताध्वे
	स्थगयिताहे	स्थगयितास्वहे	स्थगयितास्महे
भ०	स्थगयिष्यते	स्थगयिष्येते	स्थगयिष्यन्ते
	स्थगयिष्यसे	स्थगयिष्येथे	स्थगयिष्यध्वे
	स्थगयिष्ये	स्थगयिष्यावहे	स्थगयिष्यामहे
क्रि०	अस्थगयिष्यत	अस्थगयिष्येताम्	अस्थगयिष्यन्त
	अस्थगयिष्यथाः	अस्थगयिष्येथाम्	अस्थगयिष्यध्वम्
	अस्थगयिष्ये	अस्थगयिष्यावहि	अस्थगयिष्यामहि

CC-0. Public Domain. Vipin Kumar Collection, Deoband

Digitized by Madhuban Trust

॥ अथ टान्ताः ॥

103[1] वट (वट्) परिभाषणे ।

व० वटयति वटयतः वटयन्ति
वटयसि वटयथः वटयथ
वटयामि वटयावः वटयामः

स० वटयेत् वटयेताम् वटयेयुः
वटयेः वटयेतम् वटयेत
वटयेयम् वटयेव वटयेम

प० वटयतु वटयतात् वटयताम् वटयन्तु
वटय वटयतात् वटयतम् वटयत
वटयानि वटयाव वटयाम

ह्य० अवटयत् अवटयताम् अवटयन्
अवटयः अवटयतम् अवटयत
अवटयम् अवटयाव अवटयाम

अ० अवीवटत् अवीवटताम् अवीवटन्
अवीवटः अवीवटतम् अवीवटत
अवीवटम् अवीवटाव अवीवटाम

प० वटयाञ्चकार वटयाञ्चक्रतुः वटयाञ्चक्रुः
वटयाञ्चकर्थ वटयाञ्चक्रथुः वटयाञ्चक्र
वटयाञ्चकार-चकर वटयाञ्चकृव वटयाञ्चकृम
वटयाम्बभूव । वटयामास

आ० वटयात् वटयास्ताम् वटयासुः
वटयाः वटयास्तम् वटयास्त
वटयासम् वटयास्व वटयास्म

श्व० वटयिता वटयितारौ वटयितारः
वटयितासि वटयितास्थः वटयितास्थ
वटयितास्मि वटयितास्वः वटयितास्मः

भ० वटयिष्यति वटयिष्यतः वटयिष्यन्ति
वटयिष्यसि वटयिष्यथः वटयिष्यथ
वटयिष्यामि वटयिष्यावः वटयिष्यामः

क्रि० अवटयिष्यत् अवटयिष्यताम् अवटयिष्यन्
अवटयिष्यः अवटयिष्यतम् अवटयिष्यत
अवटयिष्यम् अवटयिष्याव अवटयिष्याम

व० वटयते वटयेते वटयन्ते
वटयसे वटयेथे वटयध्वे
वटये वटयावहे वटयामहे

स० वटयेत वटयेयाताम् वटयेरन्
वटयेथाः वटयेयाथाम् वटयेध्वम्
वटयेय वटयेवहि वटयेमहि

प० वटयताम् वटयेताम् वटयन्ताम्
वटयस्व वटयेथाम् वटयध्वम्
वटयै वटयावहै वटयामहै

ह्य० अवटयत अवटयेताम् अवटयन्त
अवटयथाः अवटयेथाम् अवटयध्वम्
अवटये अवटयावहि अवटयामहि

अ० अवीवटत अवीवटेताम् अवीवटन्त
अवीवटथाः अवीवटेथाम् अवीवटध्वम्
अवीवटे अवीवटावहि अवीवटामहि

प० वटयाञ्चक्रे वटयाञ्चक्राते वटयाञ्चक्रिरे
वटयाञ्चकृषे वटयाञ्चक्राथे वटयाञ्चकृढ्वे
वटयाञ्चक्रे वटयाञ्चकृवहे वटयाञ्चकृमहे
वटयाम्बभूव । वटयामास

आ० वटयिषीष्ट वटयिषीयास्ताम् वटयिषीरन्
वटयिषीष्ठाः वटयिषीयास्थाम् वटयिषीढ्वम्
ध्वम्
वटयिषीय वटयिषीवहि वटयिषीमहि

श्व० वटयिता वटयितारौ वटयितारः
वटयितासे वटयितासाथे वटयिताध्वे
वटयिताहे वटयितास्वहे वटयितास्महे

भ० वटयिष्यते वटयिष्येते वटयिष्यन्ते
वटयिष्यसे वटयिष्येथे वटयिष्यध्वे
वटयिष्ये वटयिष्यावहे वटयिष्यामहे

क्रि० अवटयिष्यत अवटयिष्येताम् अवटयिष्यन्त
अवटयिष्यथाः अवटयिष्येथाम् अवटयिष्यध्वम्
अवटयिष्ये अवटयिष्यावहि अवटयिष्यामहि

CC-0. Public Domain. Vipin Kumar Collection, Deoband

Digitized by Madhuban Trust

1032 भट (भट्) परिभाषणे।

व०	भटयति	भटयतः	भटयन्ति
	भटयसि	भटयथः	भटयथ
	भटयामि	भटयावः	भटयामः
स०	भटयेत्	भटयेताम्	भटयेयुः
	भटयेः	भटयेतम्	भटयेत
	भटयेयम्	भटयेव	भटयेम
प०	भटयतु भटयतात्	भटयताम्	भटयन्तु
	भटय भटयतात्	भटयतम्	भटयत
	भटयानि	भटयाव	भटयाम
ह्य०	अभटयत्	अभटयताम्	अभटयन्
	अभटयः	अभटयतम्	अभटयत
	अभटयम्	अभटयाव	अभटयाम
अ०	अबीभटत्	अबीभटताम्	अबीभटन्
	अबीभटः	अबीभटतम्	अबीभटत
	अबीभटम्	अबीभटाव	अबीभटाम
प०	भटयाञ्चकार	भटयाञ्चक्रतुः	भटयाञ्चक्रुः
	भटयाञ्चकर्थ	भटयाञ्चक्रथुः	भटयाञ्चक्र
	भटयाञ्चकार-चकर	भटयाञ्चकृव	भटयाञ्चकृम
	भटयाम्बभूव ।।	भटयामास	
आ०	भटयात्	भटयास्ताम्	भटयासुः
	भटयाः	भटयास्तम्	भटयास्त
	भटयासम्	भटयास्व	भटयास्म
श्व०	भटयिता	भटयितारौ	भटयितारः
	भटयितासि	भटयितास्थः	भटयितास्थ
	भटयितास्मि	भटयितास्वः	भटयितास्मः
भ०	भटयिष्यति	भटयिष्यतः	भटयिष्यन्ति
	भटयिष्यसि	भटयिष्यथः	भटयिष्यथ
	भटयिष्यामि	भटयिष्यावः	भटयिष्यामः
क्रि०	अभटयिष्यत्	अभटयिष्यताम्	अभटयिष्यन्
	अभटयिष्यः	अभटयिष्यतम्	अभटयिष्यत
	अभटयिष्यम्	अभटयिष्याव	अभटयिष्याम

व०	भटयते	भटयेते	भटयन्ते
	भटयसे	भटयेथे	भटयध्वे
	भटये	भटयावहे	भटयामहे
स०	भटयेत	भटयेयाताम्	भटयेरन्
	भटयेथाः	भटयेयाथाम्	भटयेध्वम्
	भटयेय	भटयेवहि	भटयेमहि
प०	भटयताम्	भटयेताम्	भटयन्ताम्
	भटयस्व	भटयेथाम्	भटयध्वम्
	भटयै	भटयावहै	भटयामहै
ह्य०	अभटयत	अभटयेताम्	अभटयन्त
	अभटयथाः	अभटयेथाम्	अभटयध्वम्
	अभटये	अभटयावहि	अभटयामहि
अ०	अबीभटत	अबीभटेताम्	अबीभटन्त
	अबीभटथाः	अबीभटेथाम्	अबीभटध्वम्
	अबीभटे	अबीभटावहि	अबीभटामहि
प०	भटयाञ्चक्रे	भटयाञ्चक्राते	भटयाञ्चक्रिरे
	भटयाञ्चकृषे	भटयाञ्चक्राथे	भटयाञ्चकृढ्वे
	भटयाञ्चक्रे	भटयाञ्चकृवहे	भटयाञ्चकृमहे
	भटयाम्बभूव ।	भटयामास	
आ०	भटयिषीष्ट	भटयिषीयास्ताम्	भटयिषीरन्
	भटयिषीष्ठाः	भटयिषीयास्थाम्	भटयिषीढ्वम् ध्वम्
	भटयिषीय	भटयिषीवहि	भटयिषीमहि
श्व०	भटयिता	भटयितारौ	भटयितारः
	भटयितासे	भटयितासाथे	भटयिताध्वे
	भटयिताहे	भटयितास्वहे	भटयितास्महे
भ०	भटयिष्यते	भटयिष्येते	भटयिष्यन्ते
	भटयिष्यसे	भटयिष्येथे	भटयिष्यध्वे
	भटयिष्ये	भटयिष्यावहे	भटयिष्यामहे
क्रि०	अभटयिष्यत	अभटयिष्येताम्	अभटयिष्यन्त
	अभटयिष्यथाः	अभटयिष्येथाम्	अभटयिष्यध्वम्
	अभटयिष्ये	अभटयिष्यावहि	अभटयिष्यामहि

CC-0. Public Domain. Vipin Kumar Collection, Deoband

Digitized by Madhuban Trust

1033 णट (नट्) नतौ ।

व० नटयति नटयतः नटयन्ति
नटयसि नटयथः नटयथ
नटयामि नटयावः नटयामः

स० नटयेत् नटयेताम् नटयेयुः
नटयेः नटयेतम् नटयेत
नटयेयम् नटयेव नटयेम

प० नटयतु नटयतात् नटयताम् नटयन्तु
नटय नटयतात् नटयतम् नटयत
नटयानि नटयाव नटयाम

ह्य० अनटयत् अनटयताम् अनटयन्
अनटयः अनटयतम् अनटयत
अनटयम् अनटयाव अनटयाम

अ० अनीनटत् अनीनटताम् अनीनटन्
अनीनटः अनीनटतम् अनीनटत
अनीनटम् अनीनटाव अनीनटाम

प० नटयाञ्चकार नटयाञ्चक्रतुः नटयाञ्चक्रुः
नटयाञ्चकर्थ नटयाञ्चक्रथुः नटयाञ्चक्र
नटयाञ्चकार-चकर नटयाञ्चकृव नटयाञ्चकृम
नटयाम्बभूव । नटयामास

आ० नटयात् नटयास्ताम् नटयासुः
नटयाः नटयास्तम् नटयास्त
नटयासम् नटयास्व नटयास्म

श्व० नटयिता नटयितारौ नटयितारः
नटयितासि नटयितास्थः नटयितास्थ
नटयितास्मि नटयितास्वः नटयितास्मः

भ० नटयिष्यति नटयिष्यतः नटयिष्यन्ति
नटयिष्यसि नटयिष्यथः नटयिष्यथ
नटयिष्यामि नटयिष्यावः नटयिष्यामः

क्रि० अनटयिष्यत् अनटयिष्यताम् अनटयिष्यन्
अनटयिष्यः अनटयिष्यतम् अनटयिष्यत
अनटयिष्यम् अनटयिष्याव अनटयिष्याम

व० नटयते नटयेते नटयन्ते
नटयसे नटयेथे नटयध्वे
नटये नटयावहे नटयामहे

स० नटयेत नटयेयाताम् नटयेरन्
नटयेथाः नटयेयाथाम् नटयेध्वम्
नटयेय नटयेवहि नटयेमहि

प० नटयताम् नटयेताम् नटयन्ताम्
नटयस्व नटयेथाम् नटयध्वम्
नटयै नटयावहै नटयामहै

ह्य० अनटयत अनटयेताम् अनटयन्त
अनटयथाः अनटयेथाम् अनटयध्वम्
अनटये अनटयावहि अनटयामहि

अ० अनीनटत अनीनटेताम् अनीनटन्त
अनीनटथाः अनीनटेथाम् अनीनटध्वम्
अनीनटे अनीनटावहि अनीनटामहि

प० नटयाञ्चक्रे नटयाञ्चक्राते नटयाञ्चक्रिरे
नटयाञ्चकृषे नटयाञ्चक्राथे नटयाञ्चकृढ्वे
नटयाञ्चक्रे नटयाञ्चकृवहे नटयाञ्चकृमहे
नटयाम्बभूव । नटयामास

आ० नटयिषीष्ट नटयिषीयास्ताम् नटयिषीरन्
नटयिषीष्ठाः नटयिषीयास्थाम् नटयिषीढ्वम्
ध्वम्
नटयिषीय नटयिषीवहि नटयिषीमहि

श्व० नटयिता नटयितारौ नटयितारः
नटयितासे नटयितासाथे नटयिताध्वे
नटयिताहे नटयितास्वहे नटयितास्महे

भ० नटयिष्यते नटयिष्येते नटयिष्यन्ते
नटयिष्यसे नटयिष्येथे नटयिष्यध्वे
नटयिष्ये नटयिष्यावहे नटयिष्यामहे

क्रि० अनटयिष्यत अनटयिष्येताम् अनटयिष्यन्त
अनटयिष्यथाः अनटयिष्येथाम् अनटयिष्यध्वम्
अनटयिष्ये अनटयिष्यावहि अनटयिष्यामहि

अन्यत्र नाटयति

CC-0. Public Domain. Vipin Kumar Collection, Deoband

Digitized by Madhuban Trust

॥ अथ डान्तास्त्रयः ॥

1034 गड (गड्) सेचने

व० गडयति गडयतः गडयन्ति
गडयसि गडयथः गडयथ
गडयामि गडयावः गडयामः

स० गडयेत् गडयेताम् गडयेयुः
गडयेः गडयेतम् गडयेत
गडयेयम् गडयेव गडयेम

प० गडयतु गडयतात् गडयताम् गडयन्तु
गडय गडयतात् गडयतम् गडयत
गडयानि गडयाव गडयाम

ह्य० अगडयत् अगडयताम् अगडयन्
अगडयः अगडयतम् अगडयत
अगडयम् अगडयाव अगडयाम

अ० अजीगडत् अजीगडताम् अजीगडन्
अजीगडः अजीगडतम् अजीगडत
अजीगडम् अजीगडाव अजीगडाम

प० गडयाञ्चकार गडयाञ्चक्रतुः गडयाञ्चक्रुः
गडयाञ्चकर्थ गडयाञ्चक्रथुः गडयाञ्चक्र
गडयाञ्चकार-चकर गडयाञ्चकृव गडयाञ्चकृम
गडयाम्बभूव । गडयामास

आ० गडयात् गडयास्ताम् गडयासुः
गडयाः गडयास्तम् गडयास्त
गडयासम् गडयास्व गडयास्म

श्व० गडयिता गडयितारौ गडयितारः
गडयितासि गडयितास्थः गडयितास्थ
गडयितास्मि गडयितास्वः गडयितास्मः

भ० गडयिष्यति गडयिष्यतः गडयिष्यन्ति
गडयिष्यसि गडयिष्यथः गडयिष्यथ
गडयिष्यामि गडयिष्यावः गडयिष्यामः

क्रि० अगडयिष्यत् अगडयिष्यताम् अगडयिष्यन्
अगडयिष्यः अगडयिष्यतम् अगडयिष्यत
अगडयिष्यम् अगडयिष्याव अगडयिष्याम

व० गडयते गडयेते गडयन्ते
गडयसे गडयेथे गडयध्वे
गडये गडयावहे गडयामहे

स० गडयेत गडयेयाताम् गडयेरन्
गडयेथाः गडयेयाथाम् गडयेध्वम्
गडयेय गडयेवहि गडयेमहि

प० गडयताम् गडयेताम् गडयन्ताम्
गडयस्व गडयेथाम् गडयध्वम्
गडयै गडयावहै गडयामहै

ह्य० अगडयत अगडयेताम् अगडयन्त
अगडयथाः अगडयेथाम् अगडयध्वम्
अगडये अगडयावहि अगडयामहि

अ० अजीगडत अजीगडेताम् अजीगडन्त
अजीगडथाः अजीगडेथाम् अजीगडध्वम्
अजीगडे अजीगडावहि अजीगडामहि

प० गडयाञ्चक्रे गडयाञ्चक्राते गडयाञ्चक्रिरे
गडयाञ्चकृषे गडयाञ्चक्राथे गडयाञ्चकृढ्वे
गडयाञ्चक्रे गडयाञ्चकृवहे गडयाञ्चकृमहे
गडयाम्बभूव । गडयामास ।

आ० गडयिषीष्ट गडयिषीयास्ताम् गडयिषीरन्
गडयिषीष्ठाः गडयिषीयास्थाम् गडयिषीढ्वम्
ध्वम्
गडयिषीय गडयिषीवहि गडयिषीमहि

श्व० गडयिता गडयितारौ गडयितारः
गडयितासे गडयितासाथे गडयिताध्वे
गडयिताहे गडयितास्वहे गडयितास्महे

भ० गडयिष्यते गडयिष्येते गडयिष्यन्ते
गडयिष्यसे गडयिष्येथे गडयिष्यध्वे
गडयिष्ये गडयिष्यावहे गडयिष्यामहे

क्रि० अगडयिष्यत अगडयिष्येताम् अगडयिष्यन्त
अगडयिष्यथाः अगडयिष्येथाम् अगडयिष्यध्वम्
अगडयिष्ये अगडयिष्यावहि अगडयिष्यामहि

लत्वे गलयत्यपि भवति

CC-0. Public Domain. Vipin Kumar Collection, Deoband

Digitized by Madhuban Trust

1035 हेड (हेडृ) वेष्टने

व० हिडयति हिडयतः हिडयन्ति
हिडयसि हिडयथः हिडयथ
हिडयामि हिडयावः हिडयामः

स० हिडयेत् हिडयेताम् हिडयेयुः
हिडयेः हिडयेतम् हिडयेत
हिडयेयम् हिडयेव हिडयेम

प० हिडयतु हिडयतात् हिडयताम् हिडयन्तु
हिडय हिडयतात् हिडयतम् हिडयत
हिडयानि हिडयाव हिडयाम

ह्य० अहिडयत् अहिडयताम् अहिडयन्
अहिडयः अहिडयतम् अहिडयत
अहिडयम् अहिडयाव अहिडयाम

अ० अजीहिडत् अजीहिडताम् अजीहिडन्
अजीहिडः अजीहिडतम् अजीहिडत
अजीहिडम् अजीहिडाव अजीहिडाम

प० हिडयाञ्चकार हिडयाञ्चक्रतुः हिडयाञ्चक्रुः
हिडयाञ्चकर्थ हिडयाञ्चक्रथुः हिडयाञ्चक्र
हिडयाञ्चकार-चकर हिडयाञ्चकृव हिडयाञ्चकृम

हिडयाम्बभूव । हिडयामास

आ० हिडयात् हिडयास्ताम् हिडयासुः
हिडयाः हिडयास्तम् हिडयास्त
हिडयासम् हिडयास्व हिडयास्म

श्व० हिडयिता हिडयितारौ हिडयितारः
हिडयितासि हिडयितास्थः हिडयितास्थ
हिडयितास्मि हिडयितास्वः हिडयितास्मः

भ० हिडयिष्यति हिडयिष्यतः हिडयिष्यन्ति
हिडयिष्यसि हिडयिष्यथः हिडयिष्यथ
हिडयिष्यामि हिडयिष्यावः हिडयिष्यामः

क्रि० अहिडयिष्यत् अहिडयिष्यताम् अहिडयिष्यन्
अहिडयिष्यः अहिडयिष्यतम् अहिडयिष्यत
अहिडयिष्यम् अहिडयिष्याव अहिडयिष्याम

व० हिडयते हिडयेते हिडयन्ते
हिडयसे हिडयेथे हिडयध्वे
हिडये हिडयावहे हिडयामहे

स० हिडयेत हिडयेयाताम् हिडयेरन्
हिडयेथाः हिडयेयाथाम् हिडयेध्वम्
हिडयेय हिडयेवहि हिडयेमहि

प० हिडयताम् हिडयेताम् हिडयन्ताम्
हिडयस्व हिडयेथाम् हिडयध्वम्
हिडयै हिडयावहै हिडयामहै

ह्य० अहिडयत अहिडयेताम् अहिडयन्त
अहिडयथाः अहिडयेथाम् अहिडयध्वम्
अहिडये अहिडयावहि अहिडयामहि

अ० अजीहिडत अजीहिडेताम् अजीहिडन्त
अजीहिडथाः अजीहिडेथाम् अजीहिडध्वम्
अजीहिडे अजीहिडावहि अजीहिडामहि

प० हिडयाञ्चक्रे हिडयाञ्चक्राते हिडयाञ्चक्रिरे
हिडयाञ्चकृषे हिडयाञ्चक्राथे हिडयाञ्चकृढ्वे
हिडयाञ्चक्रे हिडयाञ्चकृवहे हिडयाञ्चकृमहे

हिडयाम्बभूव । हिडयामास ।

आ० हिडयिषीष्ट हिडयिषीयास्ताम् हिडयिषीरन्
हिडयिषीष्ठाः हिडयिषीयास्थाम् हिडयिषीध्वम्
हिडयिषीय हिडयिषीवहि हिडयिषीमहि

श्व० हिडयिता हिडयितारौ हिडयितारः
हिडयितासे हिडयितासाथे हिडयिताध्वे
हिडयिताहे हिडयितास्वहे हिडयितास्महे

भ० हिडयिष्यते हिडयिष्येते हिडयिष्यन्ते
हिडयिष्यसे हिडयिष्येथे हिडयिष्यध्वे
हिडयिष्ये हिडयिष्यावहे हिडयिष्यामहे

क्रि० अहिडयिष्यत अहिडयिष्येताम् अहिडयिष्यन्त
अहिडयिष्यथाः अहिडयिष्येथाम् अहिडयिष्यध्वम्
अहिडयिष्ये अहिडयिष्यावहि अहिडयिष्यामहि

CC-0. Public Domain. Vipin Kumar Collection, Deoband

Digitized by Madhuban Trust

1036 लड (लड्) जिह्वोन्मथने

व० लडयति लडयतः लडयन्ति
लडयसि लडयथः लडयथ
लडयामि लडयावः लडयामः

स० लडयेत् लडयेताम् लडयेयुः
लडयेः लडयेतम् लडयेत
लडयेयम् लडयेव लडयेम

प० लडयतु लडयतात् लडयताम् लडयन्तु
लडय लडयतात् लडयतम् लडयत
लडयानि लडयाव लडयाम

ह्य० अलडयत् अलडयताम् अलडयन्
अलडयः अलडयतम् अलडयत
अलडयम् अलडयाव अलडयाम

अ० अलीलडत् अलीलडताम् अलीलडन्
अलीलडः अलीलडतम् अलीलडत
अलीलडम् अलीलडाव अलीलडाम

प० लडयाञ्चकार लडयाञ्चक्रतुः लडयाञ्चक्रुः
लडयाञ्चकर्थ लडयाञ्चक्रथुः लडयाञ्चक्र
लडयाञ्चकार-चकर लडयाञ्चकृव लडयाञ्चकृम

लडयाम्बभूव । लडयामास

आ० लडयात् लडयास्ताम् लडयासुः
लडयाः लडयास्तम् लडयास्त
लडयासम् लडयास्व लडयास्म

श्व० लडयिता लडयितारौ लडयितारः
लडयितासि लडयितास्थः लडयितास्थ
लडयितास्मि लडयितास्वः लडयितास्मः

भ० लडयिष्यति लडयिष्यतः लडयिष्यन्ति
लडयिष्यसि लडयिष्यथः लडयिष्यथ
लडयिष्यामि लडयिष्यावः लडयिष्यामः

क्रि० अलडयिष्यत् अलडयिष्यताम् अलडयिष्यन्
अलडयिष्यः अलडयिष्यतम् अलडयिष्यत
अलडयिष्यम् अलडयिष्याव अलडयिष्याम

व० लडयते लडयेते लडयन्ते
लडयसे लडयेथे लडयध्वे
लडये लडयावहे लडयामहे

स० लडयेत लडयेयाताम् लडयेरन्
लडयेथाः लडयेयाथाम् लडयेध्वम्
लडयेय लडयेवहि लडयेमहि

प० लडयताम् लडयेताम् लडयन्ताम्
लडयस्व लडयेथाम् लडयध्वम्
लडयै लडयावहै लडयामहै

ह्य० अलडयत अलडयेताम् अलडयन्त
अलडयथाः अलडयेथाम् अलडयध्वम्
अलडये अलडयावहि अलडयामहि

अ० अलीलडत अलीलडेताम् अलीलडन्त
अलीलडथाः अलीलडेथाम् अलीलडध्वम्
अलीलडे अलीलडावहि अलीलडामहि

प० लडयाञ्चक्रे लडयाञ्चक्राते लडयाञ्चक्रिरे
लडयाञ्चकृषे लडयाञ्चक्राथे लडयाञ्चकृढ्वे
लडयाञ्चक्रे लडयाञ्चकृवहे लडयाञ्चकृमहे

लडयाम्बभूव । लडयामास ।

आ० लडयिषीष्ट लडयिषीयास्ताम् लडयिषीरन्
लडयिषीष्ठाः लडयिषीयास्थाम् लडयिषीध्वम्
लडयिषीय लडयिषीवहि लडयिषीमहि

श्व० लडयिता लडयितारौ लडयितारः
लडयितासे लडयितासाथे लडयिताध्वे
लडयिताहे लडयितास्वहे लडयितास्महे

भ० लडयिष्यते लडयिष्येते लडयिष्यन्ते
लडयिष्यसे लडयिष्येथे लडयिष्यध्वे
लडयिष्ये लडयिष्यावहे लडयिष्यामहे

क्रि० अलडयिष्यत अलडयिष्येताम् अलडयिष्यन्त
अलडयिष्यथाः अलडयिष्येथाम् अलडयिष्यध्वम्
अलडयिष्ये अलडयिष्यावहि अलडयिष्यामहि

CC-0. Public Domain. Vipin Kumar Collection, Deoband

Digitized by Madhuban Trust

1037 फण (फणू) गतौ ।

व० फणयति फणयतः फणयन्ति
फणयसि फणयथः फणयथ
फणयामि फणयावः फणयामः

स० फणयेत् फणयेताम् फणयेयुः
फणयेः फणयेतम् फणयेत
फणयेयम् फणयेव फणयेम

प० फणयतु फणयतात् फणयताम् फणयन्तु
फणय फणयतात् फणयतम् फणयत
फणयानि फणयाव फणयाम

ह्य० अफणयत् अफणयताम् अफणयन्
अफणयः अफणयतम् अफणयत
अफणयम् अफणयाव अफणयाम

अ० अपीफणत् अपीफणताम् अपीफणन्
अपीफणः अपीफणतम् अपीफणत
अपीफणम् अपीफणाव अपीफणाम

प० फणयाञ्चकार फणयाञ्चक्रतुः फणयाञ्चक्रुः
फणयाञ्चकर्थ फणयाञ्चक्रथुः फणयाञ्चक्र
फणयाञ्चकार-चकर फणयाञ्चकृव फणयाञ्चकृम
फणयाम्बभूव । फणयामास

आ० फण्यात् फण्यास्ताम् फण्यासुः
फण्याः फण्यास्तम् फण्यास्त
फण्यासम् फण्यास्व फण्यास्म

श्व० फणयिता फणयितारौ फणयितारः
फणयितासि फणयितास्थः फणयितास्थ
फणयितास्मि फणयितास्वः फणयितास्मः

भ० फणयिष्यति फणयिष्यतः फणयिष्यन्ति
फणयिष्यसि फणयिष्यथः फणयिष्यथ
फणयिष्यामि फणयिष्यावः फणयिष्यामः

क्रि० अफणयिष्यत् अफणयिष्यताम् अफणयिष्यन्
अफणयिष्यः अफणयिष्यतम् अफणयिष्यत
अफणयिष्यम् अफणयिष्याव अफणयिष्याम

व० फणयते फणयेते फणयन्ते
फणयसे फणयेथे फणयध्वे
फणये फणयावहे फणयामहे

स० फणयेत फणयेयाताम् फणयेरन्
फणयेथाः फणयेयाथाम् फणयेध्वम्
फणयेय फणयेवहि फणयेमहि

प० फणयताम् फणयेताम् फणयन्ताम्
फणयस्व फणयेथाम् फणयध्वम्
फणयै फणयावहै फणयामहै

ह्य० अफणयत अफणयेताम् अफणयन्त
अफणयथाः अफणयेथाम् अफणयध्वम्
अफणये अफणयावहि अफणयामहि

अ० अपीफणत अपीफणेताम् अपीफणन्त
अपीफणथाः अपीफणेथाम् अपीफणध्वम्
अपीफणे अपीफणावहि अपीफणामहि

प० फणयाञ्चक्रे फणयाञ्चक्राते फणयाञ्चक्रिरे
फणयाञ्चकृषे फणयाञ्चक्राथे फणयाञ्चकृढ्वे
फणयाञ्चक्रे फणयाञ्चकृवहे फणयाञ्चकृमहे
फणयाम्बभूव । फणयामास

आ० फणयिषीष्ट फणयिषीयास्ताम् फणयिषीरन्
फणयिषीष्ठाः फणयिषीयास्थाम् फणयिषीढ्वम्
ध्वम्
फणयिषीय फणयिषीवहि फणयिषीमहि

श्व० फणयिता फणयितारौ फणयितारः
फणयितासे फणयितासाथे फणयिताध्वे
फणयिताहे फणयितास्वहे फणयितास्महे

भ० फणयिष्यते फणयिष्येते फणयिष्यन्ते
फणयिष्यसे फणयिष्येथे फणयिष्यध्वे
फणयिष्ये फणयिष्यावहे फणयिष्यामहे

क्रि० अफणयिष्यत अफणयिष्येताम् अफणयिष्यन्त
अफणयिष्यथाः अफणयिष्येथाम् अफणयिष्यध्वम्
अफणयिष्ये अफणयिष्यावहि अफणयिष्यामहि

CC-0. Public Domain. Vipin Kumar Collection, Deoband

Digitized by Madhuban Trust

1038 कण (कण्) गतौ ।

व०	कणयति	कणयतः	कणयन्ति
	कणयसि	कणयथः	कणयथ
	कणयामि	कणयावः	कणयामः
स०	कणयेत्	कणयेताम्	कणयेयुः
	कणयेः	कणयेतम्	कणयेत
	कणयेयम्	कणयेव	कणयेम
प०	कणयतु कणयतात्	कणयताम्	कणयन्तु
	कणय कणयतात्	कणयतम्	कणयत
	कणयानि	कणयाव	कणयाम
ह्य०	अकणयत्	अकणयताम्	अकणयन्
	अकणयः	अकणयतम्	अकणयत
	अकणयम्	अकणयाव	अकणयाम
अ०	अचीकणत्	अचीकणताम्	अचीकणन्
	अचीकणः	अचीकणतम्	अचीकणत
	अचीकणम्	अचीकणाव	अचीकणाम
प०	कणयाञ्चकार	कणयाञ्चक्रतुः	कणयाञ्चक्रुः
	कणयाञ्चकर्थ	कणयाञ्चक्रथुः	कणयाञ्चक्र
	कणयाञ्चकार-चकर	कणयाञ्चकृव	कणयाञ्चकृम

कणयाम्बभूव । कणयामास

आ०	कण्यात्	कण्यास्ताम्	कण्यासुः
	कण्याः	कण्यास्तम्	कण्यास्त
	कण्यासम्	कण्यास्व	कण्यास्म
श्व०	कणयिता	कणयितारौ	कणयितारः
	कणयितासि	कणयितास्थः	कणयितास्थ
	कणयितास्मि	कणयितास्वः	कणयितास्मः
भ०	कणयिष्यति	कणयिष्यतः	कणयिष्यन्ति
	कणयिष्यसि	कणयिष्यथः	कणयिष्यथ
	कणयिष्यामि	कणयिष्यावः	कणयिष्यामः
क्रि०	अकणयिष्यत्	अकणयिष्यताम्	अकणयिष्यन्
	अकणयिष्यः	अकणयिष्यतम्	अकणयिष्यत
	अकणयिष्यम्	अकणयिष्याव	अकणयिष्याम

व०	कणयते	कणयेते	कणयन्ते
	कणयसे	कणयेथे	कणयध्वे
	कणये	कणयावहे	कणयामहे
स०	कणयेत	कणयेयाताम्	कणयेरन्
	कणयेथाः	कणयेयाथाम्	कणयेध्वम्
	कणयेय	कणयेवहि	कणयेमहि
प०	कणयताम्	कणयेताम्	कणयन्ताम्
	कणयस्व	कणयेथाम्	कणयध्वम्
	कणयै	कणयावहै	कणयामहै
ह्य०	अकणयत	अकणयेताम्	अकणयन्त
	अकणयथाः	अकणयेथाम्	अकणयध्वम्
	अकणये	अकणयावहि	अकणयामहि
अ०	अचीकणत	अचीकणेताम्	अचीकणन्त
	अचीकणथाः	अचीकणेथाम्	अचीकणध्वम्
	अचीकणे	अचीकणावहि	अचीकणामहि
प०	कणयाञ्चक्रे	कणयाञ्चक्राते	कणयाञ्चक्रिरे
	कणयाञ्चकृषे	कणयाञ्चक्राथे	कणयाञ्चकृढ्वे
	कणयाञ्चक्रे	कणयाञ्चकृवहे	कणयाञ्चकृमहे

कणयाम्बभूव । कणयामास

आ०	कणयिषीष्ट	कणयिषीयास्ताम्	कणयिषीरन्
	कणयिषीष्ठाः	कणयिषीयास्थाम्	कणयिषीढ्वम्, ध्वम्
	कणयिषीय	कणयिषीवहि	कणयिषीमहि
श्व०	कणयिता	कणयितारौ	कणयितारः
	कणयितासे	कणयितासाथे	कणयिताध्वे
	कणयिताहे	कणयितास्वहे	कणयितास्महे
भ०	कणयिष्यते	कणयिष्येते	कणयिष्यन्ते
	कणयिष्यसे	कणयिष्येथे	कणयिष्यध्वे
	कणयिष्ये	कणयिष्यावहे	कणयिष्यामहे
क्रि०	अकणयिष्यत	अकणयिष्येताम्	अकणयिष्यन्त
	अकणयिष्यथाः	अकणयिष्येथाम्	अकणयिष्यध्वम्
	अकणयिष्ये	अकणयिष्यावहि	अकणयिष्यामहि

CC-0. Public Domain. Vipin Kumar Collection, Deoband

Digitized by Madhuban Trust

1039 रण (रणू) गतौ ।

व०	रणयति	रणयतः	रणयन्ति
	रणयसि	रणयथः	रणयथ
	रणयामि	रणयावः	रणयामः
स०	रणयेत्	रणयेताम्	रणयेयुः
	रणयेः	रणयेतम्	रणयेत
	रणयेयम्	रणयेव	रणयेम
प०	रणयतु रणयतात्	रणयताम्	रणयन्तु
	रणय रणयतात्	रणयतम्	रणयत
	रणयानि	रणयाव	रणयाम
ह्य०	अरणयत्	अरणयताम्	अरणयन्
	अरणयः	अरणयतम्	अरणयत
	अरणयम्	अरणयाव	अरणयाम
अ०	अरीरणत्	अरीरणताम्	अरीरणन्
	अरीरणः	अरीरणतम्	अरीरणत
	अरीरणम्	अरीरणाव	अरीरणाम
प०	रणयाञ्चकार	रणयाञ्चक्रतुः	रणयाञ्चक्रुः
	रणयाञ्चकर्थ	रणयाञ्चक्रथुः	रणयाञ्चक्र
	रणयाञ्चकार-चकर	रणयाञ्चकृव	रणयाञ्चकृम
	रणयाम्बभूव । रणयामास		
आ०	रण्यात्	रण्यास्ताम्	रण्यासुः
	रण्याः	रण्यास्तम्	रण्यास्त
	रण्यासम्	रण्यास्व	रण्यास्म
श्व०	रणयिता	रणयितारौ	रणयितारः
	रणयितासि	रणयितास्थः	रणयितास्थ
	रणयितास्मि	रणयितास्वः	रणयितास्मः
भ०	रणयिष्यति	रणयिष्यतः	रणयिष्यन्ति
	रणयिष्यसि	रणयिष्यथः	रणयिष्यथ
	रणयिष्यामि	रणयिष्यावः	रणयिष्यामः
क्रि०	अरणयिष्यत्	अरणयिष्यताम्	अरणयिष्यन्
	अरणयिष्यः	अरणयिष्यतम्	अरणयिष्यत
	अरणयिष्यम्	अरणयिष्याव	अरणयिष्याम

व०	रणयते	रणयेते	रणयन्ते
	रणयसे	रणयेथे	रणयध्वे
	रणये	रणयावहे	रणयामहे
स०	रणयेत	रणयेयाताम्	रणयेरन्
	रणयेथाः	रणयेयाथाम्	रणयेध्वम्
	रणयेय	रणयेवहि	रणयेमहि
प०	रणयताम्	रणयेताम्	रणयन्ताम्
	रणयस्व	रणयेथाम्	रणयध्वम्
	रणयै	रणयावहै	रणयामहै
ह्य०	अरणयत	अरणयेताम्	अरणयन्त
	अरणयथाः	अरणयेथाम्	अरणयध्वम्
	अरणये	अरणयावहि	अरणयामहि
अ०	अरीरणत	अरीरणेताम्	अरीरणन्त
	अरीरणथाः	अरीरणेथाम्	अरीरणध्वम्
	अरीरणे	अरीरणावहि	अरीरणामहि
प०	रणयाञ्चक्रे	रणयाञ्चक्राते	रणयाञ्चक्रिरे
	रणयाञ्चकृषे	रणयाञ्चक्राथे	रणयाञ्चकृढ्वे
	रणयाञ्चक्रे	रणयाञ्चकृवहे	रणयाञ्चकृमहे
	रणयाम्बभूव । रणयामास		
आ०	रणयिषीष्ट	रणयिषीयास्ताम्	रणयिषीरन्
	रणयिषीष्ठाः	रणयिषीयास्थाम्	रणयिषीढ्वम् ध्वम्
	रणयिषीय	रणयिषीवहि	रणयिषीमहि
श्व०	रणयिता	रणयितारौ	रणयितारः
	रणयितासे	रणयितासाथे	रणयिताध्वे
	रणयिताहे	रणयितास्वहे	रणयितास्महे
भ०	रणयिष्यते	रणयिष्येते	रणयिष्यन्ते
	रणयिष्यसे	रणयिष्येथे	रणयिष्यध्वे
	रणयिष्ये	रणयिष्यावहे	रणयिष्यामहे
क्रि०	अरणयिष्यत	अरणयिष्येताम्	अरणयिष्यन्त
	अरणयिष्यथाः	अरणयिष्येथाम्	अरणयिष्यध्वम्
	अरणयिष्ये	अरणयिष्यावहि	अरणयिष्यामहि

CC-0. Public Domain. Vipin Kumar Collection, Deoband

1040 चण (चण्) हिंसादानयोश्च ।

व०	चणयति	चणयतः	चणयन्ति
	चणयसि	चणयथः	चणयथ
	चणयामि	चणयावः	चणयामः
स०	चणयेत्	चणयेताम्	चणयेयुः
	चणयेः	चणयेतम्	चणयेत
	चणयेयम्	चणयेव	चणयेम
प०	चणयतु चणयतात्	चणयताम्	चणयन्तु
	चणय चणयतात्	चणयतम्	चणयत
	चणयानि	चणयाव	चणयाम
ह्य०	अचणयत्	अचणयताम्	अचणयन्
	अचणयः	अचणयतम्	अचणयत
	अचणयम्	अचणयाव	अचणयाम
अ०	अचीचणत्	अचीचणताम्	अचीचणन्
	अचीचणः	अचीचणतम्	अचीचणत
	अचीचणम्	अचीचणाव	अचीचणाम
प०	चणयाञ्चकार	चणयाञ्चक्रतुः	चणयाञ्चक्रुः
	चणयाञ्चकर्थ	चणयाञ्चक्रथुः	चणयाञ्चक्र
	चणयाञ्चकार-चकर	चणयाञ्चकृव	चणयाञ्चकृम
	चणयाम्बभूव । चणयामास		
आ०	चण्यात्	चण्यास्ताम्	चण्यासुः
	चण्याः	चण्यास्तम्	चण्यास्त
	चण्यासम्	चण्यास्व	चण्यास्म
श्व०	चणयिता	चणयितारौ	चणयितारः
	चणयितासि	चणयितास्थः	चणयितास्थ
	चणयितास्मि	चणयितास्वः	चणयितास्मः
भ०	चणयिष्यति	चणयिष्यतः	चणयिष्यन्ति
	चणयिष्यसि	चणयिष्यथः	चणयिष्यथ
	चणयिष्यामि	चणयिष्यावः	चणयिष्यामः
क्रि०	अचणयिष्यत्	अचणयिष्यताम्	अचणयिष्यन्
	अचणयिष्यः	अचणयिष्यतम्	अचणयिष्यत
	अचणयिष्यम्	अचणयिष्याव	अचणयिष्याम

व०	चणयते	चणयेते	चणयन्ते
	चणयसे	चणयेथे	चणयध्वे
	चणये	चणयावहे	चणयामहे
स०	चणयेत	चणयेयाताम्	चणयेरन्
	चणयेथाः	चणयेयाथाम्	चणयेध्वम्
	चणयेय	चणयेवहि	चणयेमहि
प०	चणयताम्	चणयेताम्	चणयन्ताम्
	चणयस्व	चणयेथाम्	चणयध्वम्
	चणयै	चणयावहै	चणयामहै
ह्य०	अचणयत	अचणयेताम्	अचणयन्त
	अचणयथाः	अचणयेथाम्	अचणयध्वम्
	अचणये	अचणयावहि	अचणयामहि
अ०	अचीचणत	अचीचणेताम्	अचीचणन्त
	अचीचणथाः	अचीचणेथाम्	अचीचणध्वम्
	अचीचणे	अचीचणावहि	अचीचणामहि
प०	चणयाञ्चक्रे	चणयाञ्चक्राते	चणयाञ्चक्रिरे
	चणयाञ्चकृषे	चणयाञ्चक्राथे	चणयाञ्चकृढ्वे
	चणयाञ्चक्रे	चणयाञ्चकृवहे	चणयाञ्चकृमहे
	चणयाम्बभूव । चणयामास		
आ०	चणयिषीष्ट	चणयिषीयास्ताम्	चणयिषीरन्
	चणयिषीष्ठाः	चणयिषीयास्ताम्	चणयिषीढ्वम्, ध्वम्
	चणयिषीय	चणयिषीवहि	चणयिषीमहि
श्व०	चणयिता	चणयितारौ	चणयितारः
	चणयितासे	चणयितासाथे	चणयिताध्वे
	चणयिताहे	चणयितास्वहे	चणयितास्महे
भ०	चणयिष्यते	चणयिष्येते	चणयिष्यन्ते
	चणयिष्यसे	चणयिष्येथे	चणयिष्यध्वे
	चणयिष्ये	चणयिष्यावहे	चणयिष्यामहे
क्रि०	अचणयिष्यत	अचणयिष्येताम्	अचणयिष्यन्त
	अचणयिष्यथाः	अचणयिष्येथाम्	अचणयिष्यध्वम्
	अचणयिष्ये	अचणयिष्यावहि	अचणयिष्यामहि

Digitized by Madhuban Trust
CC-0. Public Domain. Vipin Kumar Collection, Deoband

Digitized by Madhuban Trust

1041 शण (शणू) दाने ।

व० शणयति शणयतः शणयन्ति
शणयसि शणयथः शणयथ
शणयामि शणयावः शणयामः

स० शणयेत् शणयेताम् शणयेयुः
शणयेः शणयेतम् शणयेत
शणयेयम् शणयेव शणयेम

प० शणयतु शणयतात् शणयताम् शणयन्तु
शणय शणयतात् शणयतम् शणयत
शणयानि शणयाव शणयाम

ह्य० अशणयत् अशणयताम् अशणयन्
अशणयः अशणयतम् अशणयत
अशणयम् अशणयाव अशणयाम

अ० अशीशणत् अशीशणताम् अशीशणन्
अशीशणः अशीशणतम् अशीशणत
अशीशणम् अशीशणाव अशीशणाम

प० शणयाञ्चकार शणयाञ्चक्रतुः शणयाञ्चकु
शणयाञ्चकर्थ शणयाञ्चक्रथुः शणयाञ्चक
शणयाञ्चकार-चकर शणयाञ्चकृव शणयाञ्चकृम
शणयाम्बभूव । शणयामास

आ० शण्यात् शण्यास्ताम् शण्यासुः
शण्याः शण्यास्तम् शण्यास्त
शण्यासम् शण्यास्व शण्यास्म

श्व० शणयिता शणयितारौ शणयितारः
शणयितासि शणयितास्थः शणयितास्थ
शणयितास्मि शणयितास्वः शणयितास्मः

भ० शणयिष्यति शणयिष्यतः शणयिष्यन्ति
शणयिष्यसि शणयिष्यथः शणयिष्यथ
शणयिष्यामि शणयिष्यावः शणयिष्यामः

क्रि० अशणयिष्यत् अशणयिष्यताम् अशणयिष्यन्
अशणयिष्यः अशणयिष्यतम् अशणयिष्यत
अशणयिष्यम् अशणयिष्याव अशणयिष्याम

व० शणयते शणयेते शणयन्ते
शणयसे शणयेथे शणयध्वे
शणये शणयावहे शणयामहे

स० शणयेत शणयेयाताम् शणयेरन्
शणयेथाः शणयेयाथाम् शणयेध्वम्
शणयेय शणयेवहि शणयेमहि

प० शणयता शणयेताम् शणयन्ताम्
शणयस्व शणयेथाम् शणयध्वम्
शणयै शणयावहै शणयामहै

ह्य० अशणयत अशणयेताम् अशणयन्त
अशणयथाः अशणयेथाम् अशणयध्वम्
अशणये अशणयावहि अशणयामहि

अ० अशीशणत अशीशणेताम् अशीशणन्त
अशीशणथाः अशीशणेथाम् अशीशणध्वम्
अशीशणे अशीशणावहि अशीशणामहि

प० शणयाञ्चक्रे शणयाञ्चक्राते शणयाञ्चक्रिरे
शणयाञ्चकृषे शणयाञ्चक्राथे शणयाञ्चकृढ्वे
शणयाञ्चक्रे शणयाञ्चकृवहे शणयाञ्चकृमहे
शणयाम्बभूव । शणयामास

आ० शणयिषीष्ट शणयिषीयास्ताम् शणयिषीरन्
शणयिषीष्ठाः शणयिषीयास्थाम् शणयिषीढ्वम्
ध्वम्
शणयिषीय शणयिषीवहि शणयिषीमहि

श्व० शणयिता शणयितारौ शणयितारः
शणयितासे शणयितासाथे शणयिताध्वे
शणयिताहे शणयितास्वहे शणयितास्महे

भ० शणयिष्यते शणयिष्येते शणयिष्यन्ते
शणयिष्यसे शणयिष्येथे शणयिष्यध्वे
शणयिष्ये शणयिष्यावहे शणयिष्यामहे

क्रि० अशणयिष्यत अशणयिष्येताम् अशणयिष्यन्त
अशणयिष्यथाः अशणयिष्येथाम् अशणयिष्यध्वम्
अशणयिष्ये अशणयिष्यावहि अशणयिष्यामहि

CC-0. Public Domain. Vipin Kumar Collection, Deoband

Digitized by Madhuban Trust

1042 श्रण (श्रणू) दाने ।

व० श्रणयति श्रणयतः श्रणयन्ति
श्रणयसि श्रणयथः श्रणयथ
श्रणयामि श्रणयावः श्रणयामः

स० श्रणयेत् श्रणयेताम् श्रणयेयुः
श्रणयेः श्रणयेतम् श्रणयेत
श्रणयेयम् श्रणयेव श्रणयेम

प० श्रणयतु श्रणयतात् श्रणयताम् श्रणयन्तु
श्रणय श्रणयतात् श्रणयतम् श्रणयत
श्रणयानि श्रणयाव श्रणयाम

ह्य० अश्रणयत् अश्रणयताम् अश्रणयन्
अश्रणयः अश्रणयतम् अश्रणयत
अश्रणयम् अश्रणयाव अश्रणयाम

अ० अशिश्रणत् अशिश्रणताम् अशिश्रणन्
अशिश्रणः अशिश्रणतम् अशिश्रणत
अशिश्रणम् अशिश्रणाव अशिश्रणाम

प० श्रणयाञ्चकार श्रणयाञ्चक्रतुः श्रणयाञ्चक्रुः
श्रणयाञ्चकर्थ श्रणयाञ्चक्रथुः श्रणयाञ्चक्र
श्रणयाञ्चकार-चकर श्रणयाञ्चकृव श्रणयाञ्चकृम

श्रणयाम्बभूव । श्रणयामास

आ० श्रण्यात् श्रण्यास्ताम् श्रण्यासुः
श्रण्याः श्रण्यास्तम् श्रण्यास्त
श्रण्यासम् श्रण्यास्व श्रण्यास्म

श्व० श्रणयिता श्रणयितारौ श्रणयितारः
श्रणयितासि श्रणयितास्थः श्रणयितास्थ
श्रणयितास्मि श्रणयितास्वः श्रणयितास्मः

भ० श्रणयिष्यति श्रणयिष्यतः श्रणयिष्यन्ति
श्रणयिष्यसि श्रणयिष्यथः श्रणयिष्यथ
श्रणयिष्यामि श्रणयिष्यावः श्रणयिष्यामः

क्रि० अश्रणयिष्यत् अश्रणयिष्यताम् अश्रणयिष्यन्
अश्रणयिष्यः अश्रणयिष्यतम् अश्रणयिष्यत
अश्रणयिष्यम् अश्रणयिष्याव अश्रणयिष्याम

व० श्रणयते श्रणयेते श्रणयन्ते
श्रणयसे श्रणयेथे श्रणयध्वे
श्रणये श्रणयावहे श्रणयामहे

स० श्रणयेत श्रणयेयाताम् श्रणयेरन्
श्रणयेथाः श्रणयेयाथाम् श्रणयेध्वम्
श्रणयेय श्रणयेवहि श्रणयेमहि

प० श्रणयताम् श्रणयेताम् श्रणयन्ताम्
श्रणयस्व श्रणयेथाम् श्रणयध्वम्
श्रणयै श्रणयावहै श्रणयामहै

ह्य० अश्रणयत अश्रणयेताम् अश्रणयन्त
अश्रणयथाः अश्रणयेथाम् अश्रणयध्वम्
अश्रणये अश्रणयावहि अश्रणयामहि

अ० अशिश्रणत अशिश्रणेताम् अशिश्रणन्त
अशिश्रणथाः अशिश्रणेथाम् अशिश्रणध्वम्
अशिश्रणे अशिश्रणावहि अशिश्रणामहि

प० श्रणयाञ्चक्रे श्रणयाञ्चक्राते श्रणयाञ्चक्रिरे
श्रणयाञ्चकृषे श्रणयाञ्चक्राथे श्रणयाञ्चकृढ्वे
श्रणयाञ्चक्रे श्रणयाञ्चकृवहे श्रणयाञ्चकृमहे

श्रणयाम्बभूव । श्रणयामास

आ० श्रणयिषीष्ट श्रणयिषीयास्ताम् श्रणयिषीरन्
श्रणयिषीष्ठाः श्रणयिषीयास्थाम् श्रणयिषीढ्वम्
ध्वम्
श्रणयिषीय श्रणयिषीवहि श्रणयिषीमहि

श्व० श्रणयिता श्रणयितारौ श्रणयितारः
श्रणयितासे श्रणयितासाथे श्रणयिताध्वे
श्रणयिताहे श्रणयितास्वहे श्रणयितास्महे

भ० श्रणयिष्यते श्रणयिष्येते श्रणयिष्यन्ते
श्रणयिष्यसे श्रणयिष्येथे श्रणयिष्यध्वे
श्रणयिष्ये श्रणयिष्यावहे श्रणयिष्यामहे

क्रि० अश्रणयिष्यत अश्रणयिष्येताम् अश्रणयिष्यन्त
अश्रणयिष्यथाः अश्रणयिष्येथाम् अश्रणयिष्यध्वम्
अश्रणयिष्ये अश्रणयिष्यावहि अश्रणयिष्यामहि

CC-0. Public Domain. Vipin Kumar Collection, Deoband

Digitized by Madhuban Trust

॥ अथ शान्ताश्चत्वारः ॥

१ स्नथ (स्नथ्) हिंसार्थः ।

व०	स्नथयति	स्नथयतः	स्नथयन्ति
	स्नथयसि	स्नथयथः	स्नथयथ
	स्नथयामि	स्नथयावः	स्नथयामः
स०	स्नथयेत्	स्नथयेताम्	स्नथयेयुः
	स्नथयेः	स्नथयेतम्	स्नथयेत
	स्नथयेयम्	स्नथयेव	स्नथयेम
प०	स्नथयतु स्नथयतात्	स्नथयताम्	स्नथयन्तु
	स्नथय स्नथयतात्	स्नथयतम्	स्नथयत
	स्नथयानि	स्नथयाव	स्नथयाम
ह्य०	अस्नथयत्	अस्नथयताम्	अस्नथयन्
	अस्नथयः	अस्नथयतम्	अस्नथयत
	अस्नथयम्	अस्नथयाव	अस्नथयाम
अ०	असिस्नथत्	असिस्नथताम्	असिस्नथन्
	असिस्नथः	असिस्नथतम्	असिस्नथत
	असिस्नथम्	असिस्नथाव	असिस्नथाम
प०	स्नथयाञ्चकार	स्नथयाञ्चक्रतुः	स्नथयाञ्चक्रुः
	स्नथयाञ्चकर्थ	स्नथयाञ्चक्रथुः	स्नथयाञ्चक्र
	स्नथयाञ्चकार-चकर	स्नथयाञ्चकृव	स्नथयाञ्चकृम

स्नथयाम्बभूव । स्नथयामास

आ०	स्नथ्यात्	स्नथ्यास्ताम्	स्नथ्यासुः
	स्नथ्याः	स्नथ्यास्तम्	स्नथ्यास्त
	स्नथ्यासम्	स्नथ्यास्व	स्नथ्यास्म
श्व०	स्नथयिता	स्नथयितारौ	स्नथयितारः
	स्नथयितासि	स्नथयितास्थः	स्नथयितास्थ
	स्नथयितास्मि	स्नथयितास्वः	स्नथयितास्मः
भ०	स्नथयिष्यति	स्नथयिष्यतः	स्नथयिष्यन्ति
	स्नथयिष्यसि	स्नथयिष्यथः	स्नथयिष्यथ
	स्नथयिष्यामि	स्नथयिष्यावः	स्नथयिष्यामः
क्रि०	अस्नथयिष्यत्	अस्नथयिष्यताम्	अस्नथयिष्यन्
	अस्नथयिष्यः	अस्नथयिष्यतम्	अस्नथयिष्यत
	अस्नथयिष्यम्	अस्नथयिष्याव	अस्नथयिष्याम

व०	स्नथयते	स्नथयेते	स्नथयन्ते
	स्नथयसे	स्नथयेथे	स्नथयध्वे
	स्नथये	स्नथयावहे	स्नथयामहे
स०	स्नथयेत	स्नथयेयाताम्	स्नथयेरन्
	स्नथयेथाः	स्नथयेयाथाम्	स्नथयेध्वम्
	स्नथयेय	स्नथयेवहि	स्नथयेमहि
प०	स्नथयताम्	स्नथयेताम्	स्नथयन्ताम्
	स्नथयस्व	स्नथयेथाम्	स्नथयध्वम्
	स्नथयै	स्नथयावहै	स्नथयामहै
ह्य०	अस्नथयत	अस्नथयेताम्	अस्नथयन्त
	अस्नथयथाः	अस्नथयेथाम्	अस्नथयध्वम्
	अस्नथये	अस्नथयावहि	अस्नथयामहि
अ०	असिस्नथत	असिस्नथेताम्	असिस्नथन्त
	असिस्नथथाः	असिस्नथेथाम्	असिस्नथध्वम्
	असिस्नथे	असिस्नथावहि	असिस्नथामहि
प०	स्नथयाञ्चक्रे	स्नथयाञ्चक्राते	स्नथयाञ्चक्रिरे
	स्नथयाञ्चकृषे	स्नथयाञ्चक्राथे	स्नथयाञ्चकृढ्वे
	स्नथयाञ्चक्रे	स्नथयाञ्चकृवहे	स्नथयाञ्चकृमहे

स्नथयाम्बभूव । स्नथयामास

आ०	स्नथयिषीष्ट	स्नथयिषीयास्ताम्	स्नथयिषीरन्
	स्नथयिषीष्ठाः	स्नथयिषीयास्थाम्	स्नथयिषीढ्वम् / ध्वम्
	स्नथयिषीय	स्नथयिषीवहि	स्नथयिषीमहि
श्व०	स्नथयिता	स्नथयितारौ	स्नथयितारः
	स्नथयितासे	स्नथयितासाथे	स्नथयिताध्वे
	स्नथयिताहे	स्नथयितास्वहे	स्नथयितास्महे
भ०	स्नथयिष्यते	स्नथयिष्येते	स्नथयिष्यन्ते
	स्नथयिष्यसे	स्नथयिष्येथे	स्नथयिष्यध्वे
	स्नथयिष्ये	स्नथयिष्यावहे	स्नथयिष्यामहे
क्रि०	अस्नथयिष्यत	अस्नथयिष्येताम्	अस्नथयिष्यन्त
	अस्नथयिष्यथाः	अस्नथयिष्येथाम्	अस्नथयिष्यध्वम्
	अस्नथयिष्ये	अस्नथयिष्यावहि	अस्नथयिष्यामहि

CC-0. Public Domain. Vipin Kumar Collection, Deoband

Digitized by Madhuban Trust

1044 क्नथ (क्नथ्) हिंसार्थः ।

व०	क्नथयति	क्नथयतः	क्नथयन्ति
	क्नथयसि	क्नथयथः	क्नथयथ
	क्नथयामि	क्नथयावः	क्नथयामः
स०	क्नथयेत्	क्नथयेताम्	क्नथयेयुः
	क्नथयेः	क्नथयेतम्	क्नथयेत
	क्नथयेयम्	क्नथयेव	क्नथयेम
प०	क्नथयतु क्नथयतात्	क्नथयताम्	क्नथयन्तु
	क्नथय क्नथयतात्	क्नथयतम्	क्नथयत
	क्नथयानि	क्नथयाव	क्नथयाम
ह्य०	अक्नथयत्	अक्नथयताम्	अक्नथयन्
	अक्नथयः	अक्नथयतम्	अक्नथयत
	अक्नथयम्	अक्नथयाव	अक्नथयाम
अ०	अचिक्नथत्	अचिक्नथताम्	अचिक्नथन्
	अचिक्नथः	अचिक्नथतम्	अचिक्नथत
	अचिक्नथम्	अचिक्नथाव	अचिक्नथाम
प०	क्नथयाञ्चकार	क्नथयाञ्चक्रतुः	क्नथयाञ्चक्रुः
	क्नथयाञ्चकर्थ	क्नथयाञ्चक्रथुः	क्नथयाञ्चक्र
	क्नथयाञ्चकार-चकर	क्नथयाञ्चकृव	क्नथयाञ्चकृम
	क्नथयाम्बभूव ।	क्नथयामास	
आ०	क्नथ्यात्	क्नथ्यास्ताम्	क्नथ्यासुः
	क्नथ्याः	क्नथ्यास्तम्	क्नथ्यास्त
	क्नथ्यासम्	क्नथ्यास्व	क्नथ्यास्म
श्व०	क्नथयिता	क्नथयितारौ	क्नथयितारः
	क्नथयितासि	क्नथयितास्थः	क्नथयितास्थ
	क्नथयितास्मि	क्नथयितास्वः	क्नथयितास्मः
भ०	क्नथयिष्यति	क्नथयिष्यतः	क्नथयिष्यन्ति
	क्नथयिष्यसि	क्नथयिष्यथः	क्नथयिष्यथ
	क्नथयिष्यामि	क्नथयिष्यावः	क्नथयिष्यामः
क्रि०	अक्नथयिष्यत्	अक्नथयिष्येताम्	अक्नथयिष्यन्
	अक्नथयिष्यः	अक्नथयिष्यतम्	अक्नथयिष्यत
	अक्नथयिष्यम्	अक्नथयिष्याव	अक्नथयिष्याम

व०	क्नथयते	क्नथयेते	क्नथयन्ते
	क्नथयसे	क्नथयेथे	क्नथयध्वे
	क्नथये	क्नथयावहे	क्नथयामहे
स०	क्नथयेत	क्नथयेयाताम्	क्नथयेरन्
	क्नथयेथाः	क्नथयेयाथाम्	क्नथयेध्वम्
	क्नथयेय	क्नथयेवहि	क्नथयेमहि
प०	क्नथयताम्	क्नथयेताम्	क्नथयन्ताम्
	क्नथयस्व	क्नथयेथाम्	क्नथयध्वम्
	क्नथयै	क्नथयावहै	क्नथयामहै
ह्य०	अक्नथयत	अक्नथयेताम्	अक्नथयन्त
	अक्नथयथाः	अक्नथयेथाम्	अक्नथयध्वम्
	अक्नथये	अक्नथयावहि	अक्नथयामहि
अ०	अचिक्नथत	अचिक्नथेताम्	अचिक्नथन्त
	अचिक्नथथाः	अचिक्नथेथाम्	अचिक्नथध्वम्
	अचिक्नथे	अचिक्नथावहि	अचिक्नथामहि
प०	क्नथयाञ्चक्रे	क्नथयाञ्चक्राते	क्नथयाञ्चक्रिरे
	क्नथयाञ्चकृषे	क्नथयाञ्चक्राथे	क्नथयाञ्चकृढ्वे
	क्नथयाञ्चक्रे	क्नथयाञ्चकृवहे	क्नथयाञ्चकृमहे
	क्नथयाम्बभूव ।	क्नथयामास	
आ०	क्नथयिषीष्ट	क्नथयिषीयास्ताम्	क्नथयिषीरन्
	क्नथयिषीष्ठाः	क्नथयिषीयास्थाम्	क्नथयिषीढ्वम्, ध्वम्
	क्नथयिषीय	क्नथयिषीवहि	क्नथयिषीमहि
श्व०	क्नथयिता	क्नथयितारौ	क्नथयितारः
	क्नथयितासे	क्नथयितासाथे	क्नथयिताध्वे
	क्नथयिताहे	क्नथयितास्वहे	क्नथयितास्महे
भ०	क्नथयिष्यते	क्नथयिष्येते	क्नथयिष्यन्ते
	क्नथयिष्यसे	क्नथयिष्येथे	क्नथयिष्यध्वे
	क्नथयिष्ये	क्नथयिष्यावहे	क्नथयिष्यामहे
क्रि०	अक्नथयिष्यत	अक्नथयिष्येताम्	अक्नथयिष्यन्त
	अक्नथयिष्यथाः	अक्नथयिष्येथाम्	अक्नथयिष्यध्वम्
	अक्नथयिष्ये	अक्नथयिष्यावहि	अक्नथयिष्यामहि

चौरस्यं क्नाथयतीतितु र्घटादिकस्य घटन्ताद्धाणिन्नि-
ज्ञापनादक्नाथेति निर्देशाद्ह्रस्वाभावे

CC-0. Public Domain. Vipin Kumar Collection, Deoband

Digitized by Madhuban Trust

1045 कथ (कथ्) हिंसार्थः ।

व० कथयति कथयतः कथयन्ति
कथयसि कथयथः कथयथ
कथयामि कथयाव कथयामः

स० कथयेत् कथयेताम् कथयेयुः
कथयेः कथयेतम् कथयेत
कथयेयम् कथयेव कथयेम

प० कथयतु कथयतात् कथयताम् कथयन्तु
कथय कथयतात् कथयतम् कथयत
कथयानि कथयाव कथयाम

ह्य० अकथयत् अकथयताम् अकथयन्
अकथयः अकथयतम् अकथयत
अकथयम् अकथयाव अकथयाम

अ० अचिकथत् अचिकथताम् अचिकथन्
अचिकथः अचिकथतम् अचिकथत
अचिकथम् अचिकथाव अचिकथाम

प० कथयाञ्चकार कथयाञ्चक्रतुः कथयाञ्चक्रुः
कथयाञ्चकर्थ कथयाञ्चक्रथुः कथयाञ्चक्र
कथयाञ्चकार-चकर कथयाञ्चकृव कथयाञ्चकृम
कथयाम्बभूव । कथयामास

आ० कथ्यात् कथ्यास्ताम् कथ्यासुः
कथ्याः कथ्यास्तम् कथ्यास्त
कथ्यासम् कथ्यास्व कथ्यास्म

श्व० कथयिता कथयितारौ कथयितारः
कथयितासि कथयितास्थः कथयितास्थ
कथयितास्मि कथयितास्वः कथयितास्मः

भ० कथयिष्यति कथयिष्यतः कथयिष्यन्ति
कथयिष्यसि कथयिष्यथः कथयिष्यथ
कथयिष्यामि कथयिष्यावः कथयिष्यामः

क्रि० अकथयिष्यत् अकथयिष्येताम् अकथयिष्यन्
अकथयिष्यः अकथयिष्यतम् अकथयिष्यत
अकथयिष्यम् अकथयिष्याव अकथयिष्याम

व० कथयते कथयेते कथयन्ते
कथयसे कथयेथे कथयध्वे
कथये कथयावहे कथयामहे

स० कथयेत कथयेयाताम् कथयेरन्
कथयेथाः कथयेयाथाम् कथयेध्वम्
कथयेय कथयेवहि कथयेमहि

प० कथयताम् कथयेताम् कथयन्ताम्
कथयस्व कथयेथाम् कथयध्वम्
कथयै कथयावहै कथयामहै

ह्य० अकथयत अकथयेताम् अकथयन्त
अकथयथाः अकथयेथाम् अकथयध्वम्
अकथये अकथयावहि अकथयामहि

अ० अचिकथत अचिकथेताम् अचिकथन्त
अचिकथथाः अचिकथेथाम् अचिकथध्वम्
अचिकथे अचिकथावहि अचिकथामहि

प० कथयाञ्चक्रे कथयाञ्चक्राते कथयाञ्चक्रिरे
कथयाञ्चकृषे कथयाञ्चक्राथे कथयाञ्चकृढ्वे
कथयाञ्चक्रे कथयाञ्चकृवहे कथयाञ्चकृमहे
कथयाम्बभूव । कथयामास

आ० कथयिषीष्ट कथयिषीयास्ताम् कथयिषीरन्
कथयिषीष्ठाः कथयिषीयास्थाम् कथयिषीढ्वम्
ध्वम्
कथयिषीय कथयिषीवहि कथयिषीमहि

श्व० कथयिता कथयितारौ कथयितारः
कथयितासे कथयितासाथे कथयिताध्वे
कथयिताहे कथयितास्वहे कथयितास्महे

भ० कथयिष्यते कथयिष्येते कथयिष्यन्ते
कथयिष्यसे कथयिष्येथे कथयिष्यध्वे
कथयिष्ये कथयिष्यावहे कथयिष्यामहे

क्रि० अकथयिष्यत अकथयिष्येताम् अकथयिष्यन्त
अकथयिष्यथाः अकथयिष्येथाम् अकथयिष्यध्वम्
अकथयिष्ये अकथयिष्यावहि अकथयिष्यामहि

CC-0. Public Domain. Vipin Kumar Collection, Deoband

Digitized by Madhuban Trust

1046 क्लथ (क्लथ्) हिंसार्थः ।

व०	क्लथयति	क्लथयतः	क्लथयन्ति
	क्लथयसि	क्लथयथः	क्लथयथ
	क्लथयामि	क्लथयावः	क्लथयामः
स०	क्लथयेत्	क्लथयेताम्	क्लथयेयुः
	क्लथयेः	क्लथयेतम्	क्लथयेत
	क्लथयेयम्	क्लथयेव	क्लथयेम
प०	क्लथयतु क्लथयतात्	क्लथयताम्	क्लथयन्तु
	क्लथय क्लथयतात्	क्लथयतम्	क्लथयत
	क्लथयानि	क्लथयाव	क्लथयाम
ह्य०	अक्लथयत्	अक्लथयताम्	अक्लथयन्
	अक्लथयः	अक्लथयतम्	अक्लथयत
	अक्लथयम्	अक्लथयाव	अक्लथयाम
अ०	अचिक्लथत्	अचिक्लथताम्	अचिक्लथन्
	अचिक्लथः	अचिक्लथतम्	अचिक्लथत
	अचिक्लथम्	अचिक्लथाव	अचिक्लथाम
प०	क्लथयाञ्चकार	क्लथयाञ्चक्रतुः	क्लथयाञ्चक्रुः
	क्लथयाञ्चकर्थ	क्लथयाञ्चक्रथुः	क्लथयाञ्चक्र
	क्लथयाञ्चकार-चकर	क्लथयाञ्चकृव	क्लथयाञ्चकृम
	क्लथयाम्बभूव । क्लथयामास		
आ०	क्लथ्यात्	क्लथ्यास्ताम्	क्लथ्यासुः
	क्लथ्याः	क्लथ्यास्तम्	क्लथ्यास्त
	क्लथ्यासम्	क्लथ्यास्व	क्लथ्यास्म
श्व०	क्लथयिता	क्लथयितारौ	क्लथयितारः
	क्लथयितासि	क्लथयितास्थः	क्लथयितास्थ
	क्लथयितास्मि	क्लथयितास्वः	क्लथयितास्मः
भ०	क्लथयिष्यति	क्लथयिष्यतः	क्लथयिष्यन्ति
	क्लथयिष्यसि	क्लथयिष्यथः	क्लथयिष्यथ
	क्लथयिष्यामि	क्लथयिष्यावः	क्लथयिष्यामः
क्रि०	अक्लथयिष्यत्	अक्लथयिष्यताम्	अक्लथयिष्यन्
	अक्लथयिष्यः	अक्लथयिष्यतम्	अक्लथयिष्यत
	अक्लथयिष्यम्	अक्लथयिष्याव	अक्लथयिष्याम

व०	क्लथयते	क्लथयेते	क्लथयन्ते
	क्लथयसे	क्लथयेथे	क्लथयध्वे
	क्लथये	क्लथयावहे	क्लथयामहे
स०	क्लथयेत	क्लथयेयाताम्	क्लथयेरन्
	क्लथयेथाः	क्लथयेयाथाम्	क्लथयेध्वम्
	क्लथयेय	क्लथयेवहि	क्लथयेमहि
प०	क्लथयताम्	क्लथयेताम्	क्लथयन्ताम्
	क्लथयस्व	क्लथयेथाम्	क्लथयध्वम्
	क्लथयै	क्लथयावहै	क्लथयामहै
ह्य०	अक्लथयत	अक्लथयेताम्	अक्लथयन्त
	अक्लथयथाः	अक्लथयेथाम्	अक्लथयध्वम्
	अक्लथये	अक्लथयावहि	अक्लथयामहि
अ०	अचिक्लथत	अचिक्लथेताम्	अचिक्लथन्त
	अचिक्लथथाः	अचिक्लथेथाम्	अचिक्लथध्वम्
	अचिक्लथे	अचिक्लथावहि	अचिक्लथामहि
प०	क्लथयाञ्चक्रे	क्लथयाञ्चक्राते	क्लथयाञ्चक्रिरे
	क्लथयाञ्चकृषे	क्लथयाञ्चक्राथे	क्लथयाञ्चकृढ्वे
	क्लथयाञ्चक्रे	क्लथयाञ्चकृवहे	क्लथयाञ्चकृमहे
	क्लथयाम्बभूव । क्लथयामास		
आ०	क्लथयिषीष्ट	क्लथयिषीयास्ताम्	क्लथयिषीरन्
	क्लथयिषीष्ठाः	क्लथयिषीयास्थाम्	क्लथयिषीढ्वम् ध्वम्
	क्लथयिषीय	क्लथयिषीवहि	क्लथयिषीमहि
श्व०	क्लथयिता	क्लथयितारौ	क्लथयितारः
	क्लथयितासे	क्लथयितासाथे	क्लथयिताध्वे
	क्लथयिताहे	क्लथयितास्वहे	क्लथयितास्महे
भ०	क्लथयिष्यते	क्लथयिष्येते	क्लथयिष्यन्ते
	क्लथयिष्यसे	क्लथयिष्येथे	क्लथयिष्यध्वे
	क्लथयिष्ये	क्लथयिष्यावहे	क्लथयिष्यामहे
क्रि०	अक्लथयिष्यत	अक्लथयिष्येताम्	अक्लथयिष्यन्त
	अक्लथयिष्यथाः	अक्लथयिष्येथाम्	अक्लथयिष्यध्वम्
	अक्लथयिष्ये	अक्लथयिष्यावहि	अक्लथयिष्यामहि

CC-0. Public Domain. Vipin Kumar Collection, Deoband

॥ अथ दान्तौ ॥

1047 छद (छद्) ऊर्जने ।

व०	छदयति	छदयतः	छदयन्ति
	छदयसि	छदयथः	छदयथ
	छदयामि	छदयावः	छदयामः
स०	छदयेत्	छदयेताम्	छदयेयुः
	छदयेः	छदयेतम्	छदयेत
	छदयेयम्	छदयेव	छदयेम
प०	छदयतु छदयतात्	छदयताम्	छदयन्तु
	छदय छदयतात्	छदयतम्	छदयत
	छदयानि	छदयाव	छदयाम
ह्य०	अच्छदयत्	अच्छदयताम्	अच्छदयन्
	अच्छदयः	अच्छदयतम्	अच्छदयत
	अच्छदयम्	अच्छदयाव	अच्छदयाम
अ०	अचिच्छदत्	अचिच्छदताम्	अचिच्छदन्
	अचिच्छदः	अचिच्छदतम्	अचिच्छदत
	अचिच्छदम्	अचिच्छदाव	अचिच्छदाम
प०	छदयाञ्चकार	छदयाञ्चक्रतुः	छदयाञ्चक्रुः
	छदयाञ्चकर्थ	छदयाञ्चक्रथुः	छदयाञ्चक्र
	छदयाञ्चकार-चकर	छदयाञ्चकृव	छदयाञ्चकृम
	छदयाम्बभूव । छदयामास		
आ०	छद्यात्	छद्यास्ताम्	छद्यासुः
	छद्याः	छद्यास्तम्	छद्यास्त
	छद्यासम्	छद्यास्व	छद्यास्म
श्व०	छदयिता	छदयितारौ	छदयितारः
	छदयितासि	छदयितास्थः	छदयितास्थ
	छदयितास्मि	छदयितास्वः	छदयितास्मः
भ०	छदयिष्यति	छदयिष्यतः	छदयिष्यन्ति
	छदयिष्यसि	छदयिष्यथः	छदयिष्यथ
	छदयिष्यामि	छदयिष्यावः	छदयिष्यामः
क्रि०	अच्छदयिष्यत्	अच्छदयिष्यताम्	अच्छदयिष्यन्
	अच्छदयिष्यः	अच्छदयिष्यतम्	अच्छदयिष्यत
	अच्छदयिष्यम्	अच्छदयिष्याव	अच्छदयिष्याम

व०	छदयते	छदयेते	छदयन्ते
	छदयसे	छदयेथे	छदयध्वे
	छदये	छदयावहे	छदयामहे
स०	छदयेत	छदयेयाताम्	छदयेरन्
	छदयेथाः	छदयेयाथाम्	छदयेध्वम्
	छदयेय	छदयेवहि	छदयेमहि
प०	छदयताम्	छदयेताम्	छदयन्ताम्
	छदयस्व	छदयेथाम्	छदयध्वम्
	छदयै	छदयावहै	छदयामहै
ह्य०	अच्छदयत	अच्छदयेताम्	अच्छदयन्त
	अच्छदयथाः	अच्छदयेथाम्	अच्छदयध्वम्
	अच्छदये	अच्छदयावहि	अच्छदयामहि
अ०	अचिच्छदत	अचिच्छदेताम्	अचिच्छदन्त
	अचिच्छदथाः	अचिच्छदेथाम्	अचिच्छदध्वम्
	अचिच्छदे	अचिच्छदावहि	अचिच्छदामहि
प०	छदयाञ्चक्रे	छदयाञ्चक्राते	छदयाञ्चक्रिरे
	छदयाञ्चकृषे	छदयाञ्चक्राथे	छदयाञ्चकृढ्वे
	छदयाञ्चक्रे	छदयाञ्चकृवहे	छदयाञ्चकृमहे
	छदयाम्बभूव । छदयामास		
आ०	छदयिषीष्ट	छदयिषीयास्ताम्	छदयिषीरन्
	छदयिषीष्ठाः	छदयिषीयास्थाम्	छदयिषीढ्वम् / ध्वम्
	छदयिषीय	छदयिषीवहि	छदयिषीमहि
श्व०	छदयिता	छदयितारौ	छदयितारः
	छदयितासे	छदयितासाथे	छदयिताध्वे
	छदयिताहे	छदयितास्वहे	छदयितास्महे
भ०	छदयिष्यते	छदयिष्येते	छदयिष्यन्ते
	छदयिष्यसे	छदयिष्येथे	छदयिष्यध्वे
	छदयिष्ये	छदयिष्यावहे	छदयिष्यामहे
क्रि०	अच्छदयिष्यत	अच्छदयिष्येताम्	अच्छदयिष्यन्त
	अच्छदयिष्यथाः	अच्छदयिष्येथाम्	अच्छदयिष्यध्वम्
	अच्छदयिष्ये	अच्छदयिष्यावहि	अच्छदयिष्यामहि

CC-0. Public Domain. Vipin Kumar Collection, Deoband

Digitized by Madhuban Trust

1048 मदै (मद्) हर्षग्लपनयोः ।

व० मदयति	मदयतः	मदयन्ति
मदयसि	मदयथः	मदयथ
मदयामि	मदयावः	मदयामः
स० मदयेत्	मदयेताम्	मदयेयुः
मदयेः	मदयेतम्	मदयेत
मदयेयम्	मदयेव	मदयेम
प० मदयतु मदयतात्	मदयताम्	मदयन्तु
मदय मदयतात्	मदयतम्	मदयत
मदयानि	मदयाव	मदयाम
ह्य० अमदयत्	अमदयताम्	अमदयन्
अमदयः	अमदयतम्	अमदयत
अमदयम्	अमदयाव	अमदयाम
अ० अमीमदत्	अमीमदताम्	अमीमदन्
अमीमदः	अमीमदतम्	अमीमदत
अमीमदम्	अमीमदाव	अमीमदाम
प० मदयाञ्चकार	मदयाञ्चक्रतुः	मदयाञ्चक्रुः
मदयाञ्चकर्थ	मदयाञ्चक्रथुः	मदयाञ्चक्र
मदयाञ्चकार-चकर	मदयाञ्चकृव	मदयाञ्चकृम
मदयाम्बभूव । मदयामास		
आ० मद्यात्	मद्यास्ताम्	मद्यासुः
मद्याः	मद्यास्तम्	मद्यास्त
मद्यासम्	मद्यास्व	मद्यास्म
श्व० मदयिता	मदयितारौ	मदयितारः
मदयितासि	मदयितास्थः	मदयितास्थ
मदयितास्मि	मदयितास्वः	मदयितास्मः
भ० मदयिष्यति	मदयिष्यतः	मदयिष्यन्ति
मदयिष्यसि	मदयिष्यथः	मदयिष्यथ
मदयिष्यामि	मदयिष्यावः	मदयिष्यामः
क्रि० अमदयिष्यत्	अमदयिष्यताम्	अमदयिष्यन्
अमदयिष्यः	अमदयिष्यतम्	अमदयिष्यत
अमदयिष्यम्	अमदयिष्याव	अमदयिष्याम

व० मदयते	मदयेते	मदयन्ते
मदयसे	मदयेथे	मदयध्वे
मदये	मदयावहे	मदयामहे
स० मदयेत	मदयेयाताम्	मदयेरन्
मदयेथाः	मदयेयाथाम्	मदयेध्वम्
मदयेय	मदयेवहि	मदयेमहि
प० मदयताम्	मदयेताम्	मदयन्ताम्
मदयस्व	मदयेथाम्	मदयध्वम्
मदयै	मदयावहै	मदयामहै
ह्य० अमदयत	अमदयेताम्	अमदयन्त
अमदयथाः	अमदयेथाम्	अमदयध्वम्
अमदये	अमदयावहि	अमदयामहि
अ० अमीमदत	अमीमदेताम्	अमीमदन्त
अमीमदथाः	अमीमदेथाम्	अमीमदध्वम्
अमीमदे	अमीमदावहि	अमीमदामहि
प० मदयाञ्चक्रे	मदयाञ्चक्राते	मदयाञ्चक्रिरे
मदयाञ्चकृषे	मदयाञ्चक्राथे	मदयाञ्चकृढ्वे
मदयाञ्चक्रे	मदयाञ्चकृवहे	मदयाञ्चकृमहे
मदयाम्बभूव । मदयामास		
आ० मदयिषीष्ट	मदयिषीयास्ताम्	मदयिषीरन्
मदयिषीष्ठाः	मदयिषीयास्थाम्	मदयिषीढ्वम्-ध्वम्
मदयिषीय	मदयिषीवहि	मदयिषीमहि
श्व० मदयिता	मदयितारौ	मदयितारः
मदयितासे	मदयितासाथे	मदयिताध्वे
मदयिताहे	मदयितास्वहे	मदयितास्महे
भ० मदयिष्यते	मदयिष्येते	मदयिष्यन्ते
मदयिष्यसे	मदयिष्येथे	मदयिष्यध्वे
मदयिष्ये	मदयिष्यावहे	मदयिष्यामहे
क्रि० अमदयिष्यत	अमदयिष्येताम्	अमदयिष्यन्त
अमदयिष्यथाः	अमदयिष्येथाम्	अमदयिष्यध्वम्
अमदयिष्ये	अमदयिष्यावहि	अमदयिष्यामहि

अन्यत्रानेकार्थत्वादुन्मादयति प्रमादयति

CC-0. Public Domain. Vipin Kumar Collection, Deoband

Digitized by Madhuban Trust

॥ अथ नान्ताः पञ्च ।

1049 ष्टन (स्तन्) शब्दे ।

व०	स्तनयति	स्तनयतः	स्तनयन्ति
	स्तनयसि	स्तनयथः	स्तनयथ
	स्तनयामि	स्तनयावः	स्तनयामः
स०	स्तनयेत्	स्तनयेताम्	स्तनयेयुः
	स्तनयेः	स्तनयेतम्	स्तनयेत
	स्तनयेयम्	स्तनयेव	स्तनयेम
प०	स्तनयतु स्तनयतात्	स्तनयताम्	स्तनयन्तु
	स्तनय स्तनयतात्	स्तनयतम्	स्तनयत
	स्तनयानि	स्तनयाव	स्तनयाम
ह्य०	अस्तनयत्	अस्तनयताम्	अस्तनयन्
	अस्तनयः	अस्तनयतम्	अस्तनयत
	अस्तनयम्	अस्तनयाव	अस्तनयाम
अ०	अतिष्टनत्	अतिष्टनताम्	अतिष्टनन्
	अतिष्टनः	अतिष्टनतम्	अतिष्टनत
	अतिष्टनम्	अतिष्टनाव	अतिष्टनाम
प०	स्तनयाञ्चकार	स्तनयाञ्चक्रतुः	स्तनयाञ्चक्रुः
	स्तनयाञ्चकर्थ	स्तनयाञ्चक्रथुः	स्तनयाञ्चक्र
	स्तनयाञ्चकार-चकर	स्तनयाञ्चकृव	स्तनयाञ्चकृम
	स्तनयाम्बभूव ।	स्तनयामास	
आ०	स्तन्यात्	स्तन्यास्ताम्	स्तन्यासुः
	स्तन्याः	स्तन्यास्तम्	स्तन्यास्त
	स्तन्यासम्	स्तन्यास्व	स्तन्यास्म
श्व०	स्तनयिता	स्तनयितारौ	स्तनयितारः
	स्तनयितासि	स्तनयितास्थः	स्तनयितास्थ
	स्तनयितास्मि	स्तनयितास्वः	स्तनयितास्मः
भ०	स्तनयिष्यति	स्तनयिष्यतः	स्तनयिष्यन्ति
	स्तनयिष्यसि	स्तनयिष्यथः	स्तनयिष्यथ
	स्तनयिष्यामि	स्तनयिष्यावः	स्तनयिष्यामः
क्रि०	अस्तनयिष्यत्	अस्तनयिष्यताम्	अस्तनयिष्यन्
	अस्तनयिष्यः	अस्तनयिष्यतम्	अस्तनयिष्यत
	अस्तनयिष्यम्	अस्तनयिष्याव	अस्तनयिष्याम

व०	स्तनयते	स्तनयेते	स्तनयन्ते
	स्तनयसे	स्तनयेथे	स्तनयध्वे
	स्तनये	स्तनयावहे	स्तनयामहे
स०	स्तनयेत	स्तनयेयाताम्	स्तनयेरन्
	स्तनयेथाः	स्तनयेयाथाम्	स्तनयेध्वम्
	स्तनयेय	स्तनयेवहि	स्तनयेमहि
प०	स्तनयताम्	स्तनयेताम्	स्तनयन्ताम्
	स्तनयस्व	स्तनयेथाम्	स्तनयध्वम्
	स्तनयै	स्तनयावहै	स्तनयामहै
ह्य०	अस्तनयत	अस्तनयेताम्	अस्तनयन्त
	अस्तनयथाः	अस्तनयेथाम्	अस्तनयध्वम्
	अस्तनये	अस्तनयावहि	अस्तनयामहि
अ०	अतिष्टनत	अतिष्टनेताम्	अतिष्टनन्त
	अतिष्टनथाः	अतिष्टनेथाम्	अतिष्टनध्वम्
	अतिष्टने	अतिष्टनावहि	अतिष्टनामहि
प०	स्तनयाञ्चक्रे	स्तनयाञ्चक्राते	स्तनयाञ्चक्रिरे
	स्तनयाञ्चकृषे	स्तनयाञ्चक्राथे	स्तनयाञ्चकृढ्वे
	स्तनयाञ्चक्रे	स्तनयाञ्चकृवहे	स्तनयाञ्चकृमहे
	स्तनयाम्बभूव ।	स्तनयामास ।	
आ०	स्तनयिषीष्ट	स्तनयिषीयास्ताम्	स्तनयिषीरन्
	स्तनयिषीष्ठाः	स्तनयिषीयास्थाम्	स्तनयिषीढ्वम् ध्वम्
	स्तनयिषीय	स्तनयिषीवहि	स्तनयिषीमहि
श्व०	स्तनयिता	स्तनयितारौ	स्तनयितारः
	स्तनयितासे	स्तनयितासाथे	स्तनयिताध्वे
	स्तनयिताहे	स्तनयितास्वहे	स्तनयितास्महे
भ०	स्तनयिष्यते	स्तनयिष्येते	स्तनयिष्यन्ते
	स्तनयिष्यसे	स्तनयिष्येथे	स्तनयिष्यध्वे
	स्तनयिष्ये	स्तनयिष्यावहे	स्तनयिष्यामहे
क्रि०	अस्तनयिष्यत	अस्तनयिष्येताम्	अस्तनयिष्यन्त
	अस्तनयिष्यथाः	अस्तनयिष्येथाम्	अस्तनयिष्यध्वम्
	अस्तनयिष्ये	अस्तनयिष्यावहि	अस्तनयिष्यामहि

1050 स्तन (स्तन्) शब्दे । **323** स्तनवद्रूपाणि

1051 ध्वन (ध्वन्) शब्दे । **325** ध्वनवद्रूपाणि

CC-0. Public Domain. Vipin Kumar Collection, Deoband

Digitized by Madhuban Trust

1052 स्वन (स्वन्) अवतंसने

व० स्वनयति स्वनयतः स्वनयन्ति
स्वनयसि स्वनयथः स्वनयथ
स्वनयामि स्वनयावः स्वनयामः

स० स्वनयेत् स्वनयेताम् स्वनयेयुः
स्वनयेः स्वनयेतम् स्वनयेत
स्वनयेयम् स्वनयेव स्वनयेम

प० स्वनयतु स्वनयतात् स्वनयताम् स्वनयन्तु
स्वनय स्वनयतात् स्वनयतम् स्वनयत
स्वनयानि स्वनयाव स्वनयाम

ह्य० अस्वनयत् अस्वनयताम् अस्वनयन्
अस्वनयः अस्वनयतम् अस्वनयत
अस्वनयम् अस्वनयाव अस्वनयाम

अ० असिस्वनत् असिस्वनताम् असिस्वनन्
असिस्वनः असिस्वनतम् असिस्वनत
असिस्वनम् असिस्वनाव असिस्वनाम

प० स्वनयाञ्चकार स्वनयाञ्चक्रतुः स्वनयाञ्चक्रुः
स्वनयाञ्चकर्थ स्वनयाञ्चक्रथुः स्वनयाञ्चक्र
स्वनयाञ्चकार-चकर स्वनयाञ्चकृव स्वनयाञ्चकृम

स्वनयाम्बभूव । स्वनयामास

आ० स्वन्यात् स्वन्यास्ताम् स्वन्यासुः
स्वन्याः स्वन्यास्तम् स्वन्यास्त
स्वन्यासम् स्वन्यास्व स्वन्यास्म

श्व० स्वनयिता स्वनयितारौ स्वनयितारः
स्वनयितासि स्वनयितास्थः स्वनयितास्थ
स्वनयितास्मि स्वनयितास्वः स्वनयितास्मः

भ० स्वनयिष्यति स्वनयिष्यतः स्वनयिष्यन्ति
स्वनयिष्यसि स्वनयिष्यथः स्वनयिष्यथ
स्वनयिष्यामि स्वनयिष्यावः स्वनयिष्यामः

क्रि० अस्वनयिष्यत् अस्वनयिष्यताम् अस्वनयिष्यन्
अस्वनयिष्यः अस्वनयिष्यतम् अस्वनयिष्यत
अस्वनयिष्यम् अस्वनयिष्याव अस्वनयिष्याम

व० स्वनयते स्वनयेते स्वनयन्ते
स्वनयसे स्वनयेथे स्वनयध्वे
स्वनये स्वनयावहे स्वनयामहे

स० स्वनयेत स्वनयेयाताम् स्वनयेरन्
स्वनयेथाः स्वनयेयाथाम् स्वनयेध्वम्
स्वनयेय स्वनयेवहि स्वनयेमहि

प० स्वनयताम् स्वनयेताम् स्वनयन्ताम्
स्वनयस्व स्वनयेथाम् स्वनयध्वम्
स्वनयै स्वनयावहै स्वनयामहै

ह्य० अस्वनयत अस्वनयेताम् अस्वनयन्त
अस्वनयथाः अस्वनयेथाम् अस्वनयध्वम्
अस्वनये अस्वनयावहि अस्वनयामहि

अ० असिस्वनत असिस्वनेताम् असिस्वनन्त
असिस्वनथाः असिस्वनेथाम् असिस्वनध्वम्
असिस्वने असिस्वनावहि असिस्वनामहि

प० स्वनयाञ्चक्रे स्वनयाञ्चक्राते स्वनयाञ्चक्रिरे
स्वनयाञ्चकृषे स्वनयाञ्चक्राथे स्वनयाञ्चकृढ्वे
स्वनयाञ्चक्रे स्वनयाञ्चकृवहे स्वनयाञ्चकृमहे

स्वनयाम्बभूव । स्वनयामास

आ० स्वनयिषीष्ट स्वनयिषीयास्ताम् स्वनयिषीरन्
स्वनयिषीष्ठाः स्वनयिषीयास्थाम् स्वनयिषीढ्वम्-ध्वम्
स्वनयिषीय स्वनयिषीवहि स्वनयिषीमहि

श्व० स्वनयिता स्वनयितारौ स्वनयितारः
स्वनयितासे स्वनयितासाथे स्वनयिताध्वे
स्वनयिताहे स्वनयितास्वहे स्वनयितास्महे

भ० स्वनयिष्यते स्वनयिष्येते स्वनयिष्यन्ते
स्वनयिष्यसे स्वनयिष्येथे स्वनयिष्यध्वे
स्वनयिष्ये स्वनयिष्यावहे स्वनयिष्यामहे

क्रि० अस्वनयिष्यत अस्वनयिष्येताम् अस्वनयिष्यन्त
अस्वनयिष्यथाः अस्वनयिष्येथाम् अस्वनयिष्यध्वम्
अस्वनयिष्ये अस्वनयिष्यावहि अस्वनयिष्यामहि

अन्यत्र स्वानयति

CC-0. Public Domain. Vipin Kumar Collection, Deoband

Digitized by Madhuban Trust

1053 चन (चन्) हिंसायाम् ।

व० चनयति चनयतः चनयन्ति
चनयसि चनयथः चनयथ
चनयामि चनयावः चनयामः

स० चनयेत् चनयेताम् चनयेयुः
चनयेः चनयेतम् चनयेत
चनयेयम् चनयेव चनयेम

प० चनयतु चनयतात् चनयताम् चनयन्तु
चनय चनयतात् चनयतम् चनयत
चनयानि चनयाव चनयाम

ह्य० अचनयत् अचनयताम् अचनयन्
अचनयः अचनयतम् अचनयत
अचनयम् अचनयाव अचनयाम

अ० अचीचनत् अचीचनताम् अचीचनन्
अचीचनः अचीचनतम् अचीचनत
अचीचनम् अचीचनाव अचीचनाम

प० चनयाञ्चकार चनयाञ्चक्रतुः चनयाञ्चक्रुः
चनयाञ्चकर्थ चनयाञ्चक्रथुः चनयाञ्चक्र
चनयाञ्चकार-चकर चनयाञ्चकृव चनयाञ्चकृम

चनयाम्बभूव । चनयामास

आ० चन्यात् चन्यास्ताम् चन्यासुः
चन्याः चन्यास्तम् चन्यास्त
चन्यासम् चन्यास्व चन्यास्म

श्व० चनयिता चनयितारौ चनयितारः
चनयितासि चनयितास्थः चनयितास्थ
चनयितास्मि चनयितास्वः चनयितास्मः

भ० चनयिष्यति चनयिष्यतः चनयिष्यन्ति
चनयिष्यसि चनयिष्यथः चनयिष्यथ
चनयिष्यामि चनयिष्यावः चनयिष्यामः

क्रि० अचनयिष्यत् अचनयिष्यताम् अचनयिष्यन्
अचनयिष्यः अचनयिष्यतम् अचनयिष्यत
अचनयिष्यम् अचनयिष्याव अचनयिष्याम

व० चनयते चनयेते चनयन्ते
चनयसे चनयेथे चनयध्वे
चनये चनयावहे चनयामहे

स० चनयेत चनयेयाताम् चनयेरन्
चनयेथाः चनयेयाथाम् चनयेध्वम्
चनयेय चनयेवहि चनयेमहि

प० चनयताम् चनयेताम् चनयन्ताम्
चनयस्व चनयेथाम् चनयध्वम्
चनयै चनयावहै चनयामहै

ह्य० अचनयत अचनयेताम् अचनयन्त
अचनयथाः अचनयेथाम् अचनयध्वम्
अचनये अचनयावहि अचनयामहि

अ० अचीचनत अचीचनेताम् अचीचनन्त
अचीचनथाः अचीचनेथाम् अचीचनध्वम्
अचीचने अचीचनावहि अचीचनामहि

प० चनयाञ्चक्रे चनयाञ्चक्राते चनयाञ्चक्रिरे
चनयाञ्चकृषे चनयाञ्चक्राथे चनयाञ्चकृढ्वे
चनयाञ्चक्रे चनयाञ्चकृवहे चनयाञ्चकृमहे

चनयाम्बभूव । चनयामास ।

आ० चनयिषीष्ट चनयिषीयास्ताम् चनयिषीरन्
चनयिषीष्ठाः चनयिषीयास्थाम् चनयिषीढ्वम्-ध्वम्
चनयिषीय चनयिषीवहि चनयिषीमहि

श्व० चनयिता चनयितारौ चनयितारः
चनयितासे चनयितासाथे चनयिताध्वे
चनयिताहे चनयितास्वहे चनयितास्महे

भ० चनयिष्यते चनयिष्येते चनयिष्यन्ते
चनयिष्यसे चनयिष्येथे चनयिष्यध्वे
चनयिष्ये चनयिष्यावहे चनयिष्यामहे

क्रि० अचनयिष्यत अचनयिष्येताम् अचनयिष्यन्त
अचनयिष्यथाः अचनयिष्येथाम् अचनयिष्यध्वम्
अचनयिष्ये अचनयिष्यावहि अचनयिष्यामहि

अन्यत्र चानयति

CC-0. Public Domain. Vipin Kumar Collection, Deoband

Digitized by Madhuban Trust

॥ अथ रान्तः ॥

1054 ज्वर (ज्वर्) रोगे

व०	ज्वरयति	ज्वरयतः	ज्वरयन्ति
	ज्वरयसि	ज्वरयथः	ज्वरयथ
	ज्वरयामि	ज्वरयावः	ज्वरयामः
स०	ज्वरयेत्	ज्वरयेताम्	ज्वरयेयुः
	ज्वरयेः	ज्वरयेतम्	ज्वरयेत
	ज्वरयेयम्	ज्वरयेव	ज्वरयेम
प०	ज्वरयतु ज्वरयतात्	ज्वरयताम्	ज्वरयन्तु
	ज्वरय ज्वरयतात्	ज्वरयतम्	ज्वरयत
	ज्वरयाणि	ज्वरयाव	ज्वरयाम
ह्य०	अज्वरयत्	अज्वरयताम्	अज्वरयन्
	अज्वरयः	अज्वरयतम्	अज्वरयत
	अज्वरयम्	अज्वरयाव	अज्वरयाम
अ०	अजिज्वरत्	अजिज्वरताम्	अजिज्वरन्
	अजिज्वरः	अजिज्वरतम्	अजिज्वरत
	अजिज्वरम्	अजिज्वराव	अजिज्वराम
प०	ज्वरयाञ्चकार	ज्वरयाञ्चक्रतुः	ज्वरयाञ्चक्रुः
	ज्वरयाञ्चकर्थ	ज्वरयाञ्चक्रथुः	ज्वरयाञ्चक्र
	ज्वरयाञ्चकार-चकर	ज्वरयाञ्चकृव	ज्वरयाञ्चकृम
	ज्वरयाम्बभूव । ज्वरयामास		
आ०	ज्वर्यात्	ज्वर्यास्ताम्	ज्वर्यासुः
	ज्वर्याः	ज्वर्यास्तम्	ज्वर्यास्त
	ज्वर्यासम्	ज्वर्यास्व	ज्वर्यास्म
श्व०	ज्वरयिता	ज्वरयितारौ	ज्वरयितारः
	ज्वरयितासि	ज्वरयितास्थः	ज्वरयितास्थ
	ज्वरयितास्मि	ज्वरयितास्वः	ज्वरयितास्मः
भ०	ज्वरयिष्यति	ज्वरयिष्यतः	ज्वरयिष्यन्ति
	ज्वरयिष्यसि	ज्वरयिष्यथः	ज्वरयिष्यथ
	ज्वरयिष्यामि	ज्वरयिष्यावः	ज्वरयिष्यामः
क्रि०	अज्वरयिष्यत्	अज्वरयिष्यताम्	अज्वरयिष्यन्
	अज्वरयिष्यः	अज्वरयिष्यतम्	अज्वरयिष्यत
	अज्वरयिष्यम्	अज्वरयिष्याव	अज्वरयिष्याम

व०	ज्वरयते	ज्वरयेते	ज्वरयन्ते
	ज्वरयसे	ज्वरयेथे	ज्वरयध्वे
	ज्वरये	ज्वरयावहे	ज्वरयामहे
स०	ज्वरयेत	ज्वरयेयाताम्	ज्वरयेरन्
	ज्वरयेथाः	ज्वरयेयाथाम्	ज्वरयेध्वम्
	ज्वरयेय	ज्वरयेवहि	ज्वरयेमहि
प०	ज्वरयताम्	ज्वरयेताम्	ज्वरयन्ताम्
	ज्वरयस्व	ज्वरयेथाम्	ज्वरयध्वम्
	ज्वरयै	ज्वरयावहै	ज्वरयामहै
ह्य०	अज्वरयत	अज्वरयेताम्	अज्वरयन्त
	अज्वरयथाः	अज्वरयेथाम्	अज्वरयध्वम्
	अज्वरये	अज्वरयावहि	अज्वरयामहि
अ०	अजिज्वरत	अजिज्वरेताम्	अजिज्वरन्त
	अजिज्वरथाः	अजिज्वरेथाम्	अजिज्वरध्वम्
	अजिज्वरे	अजिज्वरावहि	अजिज्वरामहि
प०	ज्वरयाञ्चक्रे	ज्वरयाञ्चक्राते	ज्वरयाञ्चक्रिरे
	ज्वरयाञ्चकृषे	ज्वरयाञ्चक्राथे	ज्वरयाञ्चकृढ्वे
	ज्वरयाञ्चक्रे	ज्वरयाञ्चकृवहे	ज्वरयाञ्चकृमहे
	ज्वरयाम्बभूव । ज्वरयामास		
आ०	ज्वरयिषीष्ट	ज्वरयिषीयास्ताम्	ज्वरयिषीरन्
	ज्वरयिषीष्ठाः	ज्वरयिषीयास्थाम्	ज्वरयिषीढ्वम् ध्वम्
	ज्वरयिषीय	ज्वरयिषीवहि	ज्वरयिषीमहि
श्व०	ज्वरयिता	ज्वरयितारौ	ज्वरयितारः
	ज्वरयितासे	ज्वरयितासाथे	ज्वरयिताध्वे
	ज्वरयिताहे	ज्वरयितास्वहे	ज्वरयितास्महे
भ०	ज्वरयिष्यते	ज्वरयिष्येते	ज्वरयिष्यन्ते
	ज्वरयिष्यसे	ज्वरयिष्येथे	ज्वरयिष्यध्वे
	ज्वरयिष्ये	ज्वरयिष्यावहे	ज्वरयिष्यामहे
क्रि०	अज्वरयिष्यत	अज्वरयिष्येताम्	अज्वरयिष्यन्त
	अज्वरयिष्यथाः	अज्वरयिष्येथाम्	अज्वरयिष्यध्वम्
	अज्वरयिष्ये	अज्वरयिष्यावहि	अज्वरयिष्यामहि

॥ अथ लान्ताश्चत्वारः ॥

1055 चल (चल्) कम्पने । **972** चलश्चद्रपाणि

CC-0. Public Domain. Vipin Kumar Collection, Deoband

Digitized by Madhuban Trust

1056 ह्वल (ह्वल्) चलने ।

व०	ह्वलयति	ह्वलयतः	ह्वलयन्ति
	ह्वलयसि	ह्वलयथः	ह्वलयथ
	ह्वलयामि	ह्वलयावः	ह्वलयामः
स०	ह्वलयेत्	ह्वलयेताम्	ह्वलयेयुः
	ह्वलयेः	ह्वलयेतम्	ह्वलयेत
	ह्वलयेयम्	ह्वलयेव	ह्वलयेम
प०	ह्वलयतु ह्वलयतात्	ह्वलयताम्	ह्वलयन्तु
	ह्वलय ह्वलयतात्	ह्वलयतम्	ह्वलयत
	ह्वलयानि	ह्वलयाव	ह्वलयाम
ह्य०	अह्वलयत्	अह्वलयताम्	अह्वलयन्
	अह्वलयः	अह्वलयतम्	अह्वलयत
	अह्वलयम्	अह्वलयाव	अह्वलयाम
अ०	अजिह्वलत्	अजिह्वलताम्	अजिह्वलन्
	अजिह्वलः	अजिह्वलतम्	अजिह्वलत
	अजिह्वलम्	अजिह्वलाव	अजिह्वलाम
प०	ह्वलयाञ्चकार	ह्वलयाञ्चक्रतुः	ह्वलयाञ्चक्रुः
	ह्वलयाञ्चकर्थ	ह्वलयाञ्चक्रथुः	ह्वलयाञ्चक्र
	ह्वलयाञ्चकार-चकर	ह्वलयाञ्चकृव	ह्वलयाञ्चकृम

ह्वलयाम्बभुव । ह्वलयामास

आ०	ह्वल्यात्	ह्वल्यास्ताम्	ह्वल्यासुः
	ह्वल्याः	ह्वल्यास्तम्	ह्वल्यास्त
	ह्वल्यासम्	ह्वल्यास्व	ह्वल्यास्म
श्व०	ह्वलयिता	ह्वलयितारौ	ह्वलयितारः
	ह्वलयितासि	ह्वलयितास्थः	ह्वलयितास्थ
	ह्वलयितास्मि	ह्वलयितास्वः	ह्वलयितास्मः
भ०	ह्वलयिष्यति	ह्वलयिष्यतः	ह्वलयिष्यन्ति
	ह्वलयिष्यसि	ह्वलयिष्यथः	ह्वलयिष्यथ
	ह्वलयिष्यामि	ह्वलयिष्यावः	ह्वलयिष्यामः
क्रि०	अह्वलयिष्यत्	अह्वलयिष्यताम्	अह्वलयिष्यन्
	अह्वलयिष्यः	अह्वलायष्यतम्	अह्वलयिष्यत
	अह्वलयिष्यम्	अह्वलयिष्याव	अह्वलयिष्याम

CC-0. Public Domain. Vipin Kumar Collection, Deoband

Digitized by Madhuban Trust

1057 ह्मल (ह्मल्) चलने ।

व० ह्मलयति ह्मलयतः ह्मलयन्ति
ह्मलयसि ह्मलयथः ह्मलयथ
ह्मलयामि ह्मलयावः ह्मलयामः

स० ह्मलयेत् ह्मलयेताम् ह्मलयेयुः
ह्मलयेः ह्मलयेतम् ह्मलयेत
ह्मलयेयम् ह्मलयेव ह्मलयेम

प० ह्मलयतु ह्मलयतात् ह्मलयताम् ह्मलयन्तु
ह्मलय ह्मलयतात् ह्मलयतम् ह्मलयत
ह्मलयानि ह्मलयाव ह्मलयाम

ह्य० अह्मलयत् अह्मलयताम् अह्मलयन्
अह्मलयः अह्मलयतम् अह्मलयत
अह्मलयम् अह्मलयाव अह्मलयाम

अ० अजिह्मलत् अजिह्मलताम् अजिह्मलन्
अजिह्मलः अजिह्मलतम् अजिह्मलत
अजिह्मलम् अजिह्मलाव अजिह्मलाम

प० ह्मलयाञ्चकार ह्मलयाञ्चक्रतुः ह्मलयाञ्चक्रुः
ह्मलयाञ्चकर्थ ह्मलयाञ्चक्रथुः ह्मलयाञ्चक्र
ह्मलयाञ्चकार-चकर ह्मलयाञ्चकृव ह्मलयाञ्चकृम

ह्मलयाम्बभूव । ह्मलयामास

आ० ह्मल्यात् ह्मल्यास्ताम ह्मल्यासुः
ह्मल्याः ह्मल्यास्तम् ह्मल्यास्त
ह्मल्यासम् ह्मल्यास्व ह्मल्यास्म

श्व० ह्मलयिता ह्मलयितारौ ह्मलयितारः
ह्मलयितासि ह्मलयितास्थः ह्मलयितास्थ
ह्मलयितास्मि ह्मलयितास्वः ह्मलयितास्मः

भ० ह्मलयिष्यति ह्मलयिष्यतः ह्मलयिष्यन्ति
ह्मलयिष्यसि ह्मलयिष्यथः ह्मलयिष्यथ
ह्मलयिष्यामि ह्मलयिष्यावः ह्मलयिष्यामः

क्रि० अह्मलयिष्यत् अह्मलयिष्यताम् अह्मलयिष्यन्
अह्मलयिष्यः अह्मलयिष्यतम अह्मलयिष्यत
अह्मलयिष्यम् अह्मलयिष्याव अह्मलयिष्याम

पक्षे ह्मालयति । सोपसर्गस्य तु प्रह्मलयतीत्येव भवति । 1058 ज्वल (ज्वल्) दीप्तौ च । ९६० ज्वलवद्रूपाणि । केचित्तु दलि वलि स्खलि क्षपि-त्रपोणामपि घटादित्वमिच्छन्ति । तन्मते दलयति वलयति स्खलयति त्रपयतीत्यपि भवति । इति घटादिः

CC-0. Public Domain. Vipin Kumar Collection, Deoband

Digitized by Madhuban Trust

श्रीमत्तपोगणगगनाङ्गणगगनमणि--सार्वसार्वज्ञशासनसार्वभौम--तीर्थरक्षणपरायण--
विद्यापोठादिप्रस्थानपञ्चकसमाराधक संविग्नशाखीय-आचार्यचूडामणि-अखण्ड-
विजयश्रीमद्गुरुराजश्री विजयनेमिसूरीश्वरचरणेन्दिरामन्दिरेन्दिन्दिरा-
यमाणान्तिषन्मुनिलावण्यविजयविरचितस्य धातुरत्नाकरस्य णिग-
न्तरूपपरम्पराप्रकृतिनिरूपणे

द्वितीयभागे

॥ भ्वादिगणः सम्पूर्णः ॥

CC-0. Public Domain. Vipin Kumar Collection, Deoband

Digitized by Madhuban Trust

अ० आदिदत् आदिदताम् आदिदन्
आदिदः आदिदतम् आदिदत
आदिदम् आदिदाव आदिदाम

॥ अथ अदादिः ॥

1059 अदं (अद्) भक्षणे

व० आदयति आदयतः आदयन्ति
आदयसि आदयथः आदयथ
आदयामि आदयावः आदयामः

स० आदयेत् आदयेताम् आदयेयुः
आदयेः आदयेतम् आदयेत
आदयेयम् आदयेव आदयेम

प० आदयतु आदयतात् आदयताम् आदयन्तु
आदय आदयतात् आदयतम् आदयत
आदयानि आदयाव आदयाम

ह्य० आदयत् आदयताम् आदयन्
आदयः आदयतम् आदयत
आदयम् आदयाव आदयाम

~~अ० अदिदत् अदिदताम् अदिदन्~~
~~अदिदः अदिदतम् अदिदत~~
~~अदिदम् अदिदाव अदिदाम~~

प० आदयाञ्चकार आदयाञ्चक्रतुः आदयाञ्चक्रुः
आदयाञ्चकर्थ आदयाञ्चक्रथुः आदयाञ्चक्र
आदयाञ्चकार-चकर आदयाञ्चकृव आदयाञ्चकृम
आदयामास । आदयाम्बभूव

आ० आद्यात् आद्यास्ताम् आद्यासुः
आद्याः आद्यास्तम् आद्यास्त
आद्यासम् आद्यास्व आद्यास्म

श्व० आदयिता आदयितारौ आदयितारः
आदयितासि आदयितास्थः आदयितास्थ
आदयितास्मि आदयितास्वः आदयितास्मः

भ० आदयिष्यति आदयिष्यतः आदयिष्यन्ति
आदयिष्यसि आदयिष्यथः आदयिष्यथ
आदयिष्यामि आदयिष्यावः आदयिष्यामः

क्रि० आदयिष्यत् आदयिष्यताम् आदयिष्यन्
आदयिष्यः आदयिष्यतम् आदयिष्यत
आदयिष्यम् आदयिष्याव आदयिष्याम

व० आदयते आदयेते आदयन्ते
आदयसे आदयेथे आदयध्वे
आदये आदयावहे आदयामहे

स० आदयेत आदयेयाताम् आदयेरन्
आदयेथाः आदयेयाथाम् आदयेध्वम्
आदयेय आदयेवहि आदयेमहि

प० आदयताम् आदयेताम् आदयन्ताम्
आदयस्व आदयेथाम् आदयध्वम्
आदयै आदयावहै आदयामहै

ह्य० आदयत आदयेताम् आदयन्त
आदयथाः आदयेथाम् आदयध्वम्
आदये आदयावहि आदयामहि

अ० आदिदत आदिदेताम् आदिदन्त
आदिदथाः आदिदेथाम् आदिदध्वम्
आदिदे आदिदावहि आदिदामहि

प० आदयाञ्चक्रे आदयाञ्चक्राते आदयाञ्चक्रिरे
आदयाञ्चकृषे आदयाञ्चक्राथे आदयाञ्चकृढ्वे
आदयाञ्चक्रे आदयाञ्चकृवहे आदयाञ्चकृमहे
आदयाम्बभूव । आदयामास

आ० आदयिषीष्ट आदयिषीयास्ताम् आदयिषीरन्
आदयिषीष्ठाः आदयिषीयास्थाम् आदयिषीढ्वम्
ध्वम्
आदयिषीय आदयिषीवहि आदयिषीमहि

श्व० आदयिता आदयितारौ आदयितारः
आदयितासे आदयितासाथे आदयिताध्वे
आदयिताहे आदयितास्वहे आदयितास्महे

भ० आदयिष्यते आदयिष्येते आदयिष्यन्ते
आदयिष्यसे आदयिष्येथे आदयिष्यध्वे
आदयिष्ये आदयिष्यावहे आदयिष्यामहे

क्रि० आदयिष्यत आदयिष्येताम् आदयिष्यन्त
आदयिष्यथाः आदयिष्येथाम् आदयिष्यध्वम्
आदयिष्ये आदयिष्यावहि आदयिष्यामहि

CC-0. In Public Domain. Vipin Kumar Collection, Deoband

Digitized by Madhuban Trust

॥ अथादन्ताश्चतुर्दश ॥

1060 प्सांक् (प्सा) भक्षणे ।

व०	प्सापयति	प्सापयतः	प्सापयन्ति
	प्सापयसि	प्सापयथः	प्सापयथ
	प्सापयामि	प्सापयावः	प्सापयामः
स०	प्सापयेत्	प्सापयेताम्	प्सापयेयुः
	प्सापयेः	प्सापयेतम्	प्सापयेत
	प्सापयेयम्	प्सापयेव	प्सापयेम
प०	प्सापयतु प्सापयतात्	प्सापयताम्	प्सापयन्तु
	प्सापय प्सापयतात्	प्सापयतम्	प्सापयत
	प्सापयानि	प्सापयाव	प्सापयाम
ह्य०	अप्सापयत्	अप्सापयताम्	अप्सापयन्
	अप्सापयः	अप्सापयतम्	अप्सापयत
	अप्सापयम्	अप्सापयाव	अप्सापयाम
अ०	अपिप्सपत्	अपिप्सपताम्	अपिप्सपन्
	अपिप्सपः	अपिप्सपतम्	अपिप्सपत
	अपिप्सपम्	अपिप्सपाव	अपिप्सपाम
प०	प्सापयाञ्चकार	प्सापयाञ्चक्रतुः	प्सापयाञ्चक्रुः
	प्सापयाञ्चकर्थ	प्सापयाञ्चक्रथुः	प्सापयाञ्चक्र
	प्सापयाञ्चकार-चकर	प्सापयाञ्चकृव	प्सापयाञ्चकृम
	प्सापयाम्बभूव । प्सापयामास		
आ०	प्साप्यात्	प्साप्यास्ताम्	प्साप्यासुः
	प्साप्याः	प्साप्यास्तम्	प्साप्यास्त
	प्साप्यासम्	प्साप्यास्व	प्साप्यास्म
श्व०	प्सापयिता	प्सापयितारौ	प्सापयितारः
	प्सापयितासि	प्सापयितास्थः	प्सापयितास्थ
	प्सापयितास्मि	प्सापयितास्वः	प्सापयितास्मः
भ०	प्सापयिष्यति	प्सापयिष्यतः	प्सापयिष्यन्ति
	प्सापयिष्यसि	प्सापयिष्यथः	प्सापयिष्यथ
	प्सापयिष्यामि	प्सापयिष्यावः	प्सापयिष्यामः
क्रि०	अप्सापयिष्यत्	अप्सापयिष्यताम्	अप्सापयिष्यन्
	अप्सापयिष्यः	अप्सापयिष्यतम्	अप्सापयिष्यत
	अप्सापयिष्यम्	अप्सापयिष्याव	अप्सापयिष्याम

1061 भांक् (भा) दीप्तौ ।

व०	भापयति	भापयतः	भापयन्ति
	भापयसि	भापयथः	भापयथ
	भापयामि	भापयावः	भापयामः
स०	भापयेत्	भापयेताम्	भापयेयुः
	भापयेः	भापयेतम्	भापयेत
	भापयेयम्	भापयेव	भापयेम
प०	भापयतु भापयतात्	भापयताम्	भापयन्तु
	भापय भापयतात्	भापयतम्	भापयत
	भापयानि	भापयाव	भापयाम
ह्य०	अभापयत्	अभापयताम्	अभापयन्
	अभापयः	अभापयतम्	अभापयत
	अभापयम्	अभापयाव	अभापयाम
अ०	अबीभपत्	अबीभपताम्	अबीभपन्
	अबीभपः	अबीभपतम्	अबीभपत
	अबीभपम्	अबीभपाव	अबीभपाम
प०	भापयाञ्चकार	भापयाञ्चक्रतुः	भापयाञ्चक्रुः
	भापयाञ्चकर्थ	भापयाञ्चक्रथुः	भापयाञ्चक्र
	भापयाञ्चकार-चकर	भापयाञ्चकृव	भापयाञ्चकृम
	भापयाम्बभूव । भापयामास		
आ०	भाप्यात्	भाप्यास्ताम्	भाप्यासुः
	भाप्याः	भाप्यास्तम्	भाप्यास्त
	भाप्यासम्	भाप्यास्व	भाप्यास्म
श्व०	भापयिता	भापयितारौ	भापयितारः
	भापयितासि	भापयितास्थः	भापयितास्थ
	भापयितास्मि	भापयितास्वः	भापयितास्मः
भ०	भापयिष्यति	भापयिष्यतः	भापयिष्यन्ति
	भापयिष्यसि	भापयिष्यथः	भापयिष्यथ
	भापयिष्यामि	भापयिष्यावः	भापयिष्यामः
क्रि०	अभापयिष्यत्	अभापयिष्यताम्	अभापयिष्यन्
	अभापयिष्यः	अभापयिष्यतम्	अभापयिष्यत
	अभापयिष्यम्	अभापयिष्याव	अभापयिष्याम

CC-0. Public Domain. Vipin Kumar Collection, Deoband

Digitized by Madhuban Trust

व०	भापयते	भापयेते	भापयन्ते
	भापयसे	भापयेथे	भापयध्वे
	भापये	भापयावहे	भापयामहे
स०	भापयेत	भापयेयाताम्	भापयेरन्
	भापयेथाः	भापयेयाथाम्	भापयेध्वम्
	भापयेय	भापयेवहि	भापयेमहि
प०	भापयताम्	भापयेताम्	भापयन्ताम्
	भापयस्व	भापयेथाम्	भापयध्वम्
	भापयै	भापयावहै	भापयामहै
ह्य०	अभापयत	अभापयेताम्	अभापयन्त
	अभापयथाः	अभापयेथाम्	अभापयध्वम्
	अभापये	अभापयावहि	अभापयामहि
अ०	अबीभपत	अबीभपेताम्	अबीभपन्त
	अबीभपथाः	अबीभपेथाम्	अबीभपध्वम्
	अबीभपे	अबीभपावहि	अबीभपामहि
प०	भापयाञ्चक्रे	भापयाञ्चक्राते	भापयाञ्चक्रिरे
	भापयाञ्चकृषे	भापयाञ्चक्राथे	भापयाञ्चकृढ्वे
	भापयाञ्चक्रे	भापयाञ्चकृवहे	भापयाञ्चकृमहे
	भापयाम्बभूव । भापयामास		
आ०	भापयिषीष्ट	भापयिषीयास्ताम्	भापयिषीरन्
	भापयिषीष्ठाः	भापयिषीयास्ताम्	भापयिषीढ्वम् ध्वम्
	भापयिषीय	भापयिषीवहि	भापयिषीमहि
श्व०	भापयिता	भापयितारौ	भापयितारः
	भापयितासे	भापयितासाथे	भापयिताध्वे
	भापयिताहे	भापयितास्वहे	भापयितास्महे
भ०	भापयिष्यते	भापयिष्येते	भापयिष्यन्ते
	भापयिष्यसे	भापयिष्येथे	भापयिष्यध्वे
	भापयिष्ये	भापयिष्यावहे	भापयिष्यामहे
क्रि०	अभापयिष्यत	अभापयिष्येताम्	अभापयिष्यन्त
	अभापयिष्यथाः	अभापयिष्येथाम्	अभापयिष्यध्वम्
	अभापयिष्ये	अभापयिष्यावहि	अभापयिष्यामहि

1062 यांकृ (या) प्रापणे ।

व०	यापयति	यापयतः	यापयन्ति	
	यापयसि	यापयथः	यापयथ	
	यापयामि	यापयावः	यापयामः	
स०	यापयेत्	यापयेताम्	यापयेयुः	
	यापयेः	यापयेतम्	यापयेत	
	यापयेयम्	यापयेव	यापयेम	
प०	यापयतु	यापयतात्	यापयताम्	यापयन्तु
	यापय	यापयतात्	यापयतम्	यापयत
	यापयानि	यापयाव	यापयाम	
ह्य०	अयापयत्	अयापयताम्	अयापयन्	
	अयापयः	अयापयतम्	अयापयत	
	अयापयम्	अयापयाव	अयापयाम	
अ०	अयीयपत्	अयीयपताम्	अयीयपन्	
	अयीयपः	अयीयपतम्	अयीयपत	
	अयीयपम्	अयीयपाव	अयीयपाम	
प०	यापयाञ्चकार	यापयाञ्चक्रतुः	यापयाञ्चक्रुः	
	यापयाञ्चकर्थ	यापयाञ्चक्रथुः	यापयाञ्चक्र	
	यापयाञ्चकार-चकर	यापयाञ्चकृव	यापयाञ्चकृम	
	यापयाम्बभूव । यापयामास			
आ०	याप्यात्	याप्यास्ताम्	याप्यासुः	
	याप्याः	याप्यास्तम्	याप्यास्त	
	याप्यासम्	याप्यास्व	याप्यास्म	
श्व०	यापयिता	यापयितारौ	यापयितारः	
	यापयितासि	यापयितास्थः	यापयितास्थ	
	यापयितास्मि	यापयितास्वः	यापयितास्मः	
भ०	यापयिष्यति	यापयिष्यतः	यापयिष्यन्ति	
	यापयिष्यसि	यापयिष्यथः	यापयिष्यथ	
	यापयिष्यामि	यापयिष्यावः	यापयिष्यामः	
क्रि०	अयापयिष्यत्	अयापयिष्यताम्	अयापयिष्यन्	
	अयापयिष्यः	अयापयिष्यतम्	अयापयिष्यत	
	अयापयिष्यम्	अयापयिष्याव	अयापयिष्याम	

CC-0. Public Domain. Vipin Kumar Collection, Deoband

Digitized by Madhuban Trust

व० यापयते यापयेते यापयन्ते

यापयसे यापयेथे यापयध्वे

यापये यापयावहे यापयामहे

स० यापयेत यापयेयाताम् यापयेरन्

यापयेथाः यापयेयाथाम् यापयेध्वम्

यापयेय यापयेवहि यापयेमहि

प० यापयताम् यापयेताम् यापयन्ताम्

यापयस्व यापयेथाम् यापयध्वम्

यापयै यापयावहै यापयामहै

ह्य० अयापयत अयापयेताम् अयापयन्त

अयापयथाः अयापयेथाम् अयापयध्वम्

अयापये अयापयावहि अयापयामहि

अ० अयीयपत अयीयपेताम् अयीयपन्त

अयीयपथाः अयीयपेथाम् अयीयपध्वम्

अयीयपे अयीयपावहि अयीयपामहि

प० यापयाञ्चक्रे यापयाञ्चक्राते यापयाञ्चक्रिरे

यापयाञ्चकृषे यापयाञ्चक्राथे यापयाञ्चकृढ्वे

यापयाञ्चक्रे यापयाञ्चकृवहे यापयाञ्चकृमहे

यापयाम्बभूव । यापयामास

आ० यापयिषीष्ट यापयिषीयास्ताम् यापयिषीरन्

यापयिषीष्ठाः यापयिषीयास्ताम् यापयिषीढ्वम्

ध्वम्

यापयिषीय यापयिषीवहि यापयिषीमहि

श्व० यापयिता यापयितारौ यापयितारः

यापयितासे यापयितासाथे यापयिताध्वे

यापयिताहे यापयितास्वहे यापयितास्महे

भ० यापयिष्यते यापयिष्येते यापयिष्यन्ते

यापयिष्यसे यापयिष्येथे यापयिष्यध्वे

यापयिष्ये यापयिष्यावहे यापयिष्यामहे

क्रि० अयापयिष्यत अयापयिष्येताम् अयापयिष्यन्त

अयापयिष्यथाः अयापयिष्येथाम् अयापयिष्यध्वम्

अयापयिष्ये अयापयिष्यावहि अयापयिष्यामहि

1063 वांक् (वा) गतिगन्धनयोः । विधूनने 136 वजवद्रूपाणि विधूननादन्यत्र 47 ओवैवद्रूपाणि ॥

1064 ष्णांक् (स्ना) शौचे । 48 ष्णैवद्रूपाणि

1065 श्रांक् (श्रा) पाके । 46 श्रैवद्रूपाणि

1066 द्रांक् (द्रा) कुत्सितगतौ । 34 द्रैवद्रूपाणि

1067 पांक् (पा) रक्षणे । 982 पलवद्रूपाणि।

1068 लांक् (ला) आदाने । लपक्षे 254 लड (लल्) वद्रूपाणि । तदभावे 336 लपवद्रूपाणि। अथनन्यां अलीलपदित्यादीन्येव नतु अललापदित्यादीनि

1069 रांक् (रा) दाने । 335 रपवद्रूपाणि

1070 दांवक् (दा) लवने । 7 दाम्वद्रूपाणि

CC-0. Public Domain. Vipin Kumar Collection, Deoband

Digitized by Madhuban Trust

1071 ख्यांकू (ख्या) प्रथने ।

व०	ख्यापयति	ख्यापयतः	ख्यापयन्ति
	ख्यापयसि	ख्यापयथः	ख्यापयथ
	ख्यापयामि	ख्यापयावः	ख्यापयामः
स०	ख्यापयेत्	ख्यापयेताम्	ख्यापयेयुः
	ख्यापयेः	ख्यापयेतम्	ख्यापयेत
	ख्यापयेयम्	ख्यापयेव	ख्यापयेम
प०	ख्यापयतु ख्यापयतात्	ख्यापयताम्	ख्यापयन्तु
	ख्यापय ख्यापयतात्	ख्यापयतम्	ख्यापयत
	ख्यापयानि	ख्यापयाव	ख्यापयाम
ह्य०	अख्यापयत्	अख्यापयताम्	अख्यापयन्
	अख्यापयः	अख्यापयतम्	अख्यापयत
	अख्यापयम्	अख्यापयाव	अख्यापयाम
अ०	अचिख्यपत्	अचिख्यपताम्	अचिख्यपन्
	अचिख्यपः	अचिख्यपतम्	अचिख्यपत
	अचिख्यपम्	अचिख्यपाव	अचिख्यपाम
प०	ख्यापयाञ्चकार	ख्यापयाञ्चक्रतुः	ख्यापयाञ्चक्रुः
	ख्यापयाञ्चकर्थ	ख्यापयाञ्चक्रथुः	ख्यापयाञ्चक्र
	ख्यापयाञ्चकार-चकर	ख्यापयाञ्चकृव	ख्यापयाञ्चकृम
	ख्यापयाम्बभूव ।	ख्यापयामास	
आ०	ख्याप्यात्	ख्याप्यास्ताम्	ख्याप्यासुः
	ख्याप्याः	ख्याप्यास्तम्	ख्याप्यास्त
	ख्याप्यासम्	ख्याप्यास्व	ख्याप्यास्म
श्व०	ख्यापयिता	ख्यापयितारौ	ख्यापयितारः
	ख्यापयितासि	ख्यापयितास्थः	ख्यापयितास्थ
	ख्यापयितास्मि	ख्यापयितास्वः	ख्यापयितास्मः
भ०	ख्यापयिष्यति	ख्यापयिष्यतः	ख्यापयिष्यन्ति
	ख्यापयिष्यसि	ख्यापयिष्यथः	ख्यापयिष्यथ
	ख्यापयिष्यामि	ख्यापयिष्यावः	ख्यापयिष्यामः
क्रि०	अख्यापयिष्यत्	अख्यापयिष्यताम्	अख्यापयिष्यन्
	अख्यापयिष्यः	अख्यापयिष्यतम्	अख्यापयिष्यत
	अख्यापयिष्यम्	अख्यापयिष्याव	अख्यापयिष्याम

व०	ख्यापयते	ख्यापयेते	ख्यापयन्ते
	ख्यापयसे	ख्यापयेथे	ख्यापयध्वे
	ख्यापये	ख्यापयावहे	ख्यापयामहे
स०	ख्यापयेत	ख्यापयेयाताम्	ख्यापयेरन्
	ख्यापयेथाः	ख्यापयेयाथाम्	ख्यापयेध्वम्
	ख्यापयेय	ख्यापयेवहि	ख्यापयेमहि
प०	ख्यापयताम्	ख्यापयेताम्	ख्यापयन्ताम्
	ख्यापयस्व	ख्यापयेथाम्	ख्यापयध्वम्
	ख्यापयै	ख्यापयावहै	ख्यापयामहै
ह्य०	अख्यापयत	अख्यापयेताम्	अख्यापयन्त
	अख्यापयथाः	अख्यापयेथाम्	अख्यापयध्वम्
	अख्यापये	अख्यापयावहि	अख्यापयामहि
अ०	अचिख्यपत	अचिख्यपेताम्	अचिख्यपन्त
	अचिख्यपथाः	अचिख्यपेथाम्	अचिख्यपध्वम्
	अचिख्यपे	अचिख्यपावहि	अचिख्यपामहि
प०	ख्यापयाञ्चक्रे	ख्यापयाञ्चक्राते	ख्यापयाञ्चक्रिरे
	ख्यापयाञ्चकृषे	ख्यापयाञ्चक्राथे	ख्यापयाञ्चकृढ्वे
	ख्यापयाञ्चक्रे	ख्यापयाञ्चकृवहे	ख्यापयाञ्चकृमहे
	ख्यापयाम्बभूव ।	ख्यापयामास	
आ०	ख्यापयिषीष्ट	ख्यापयिषीयास्ताम्	ख्यापयिषीरन्
	ख्यापयिषीष्ठाः	ख्यापयिषीयास्थाम्	ख्यापयिषीढ्वम् ध्वम्
	ख्यापयिषीय	ख्यापयिषीवहि	ख्यापयिषीमहि
श्व०	ख्यापयिता	ख्यापयितारौ	ख्यापयितारः
	ख्यापयितासे	ख्यापयितासाथे	ख्यापयिताध्वे
	ख्यापयिताहे	ख्यापयितास्वहे	ख्यापयितास्महे
भ०	ख्यापयिष्यते	ख्यापयिष्येते	ख्यापयिष्यन्ते
	ख्यापयिष्यसे	ख्यापयिष्येथे	ख्यापयिष्यध्वे
	ख्यापयिष्ये	ख्यापयिष्यावहे	ख्यापयिष्यामहे
क्रि०	अख्यापयिष्यत	अख्यापयिष्येताम्	अख्यापयिष्यन्त
	अख्यापयिष्यथाः	अख्यापयिष्येथाम्	अख्यापयिष्यध्वम्
	अख्यापयिष्ये	अख्यापयिष्यावहि	अख्यापयिष्यामहि

CC-0. Public Domain. Vipin Kumar Collection, Deoband

Digitized by Madhuban Trust

1072 प्रांक् (प्रा) पूरणे ।

व० प्रापयति प्रापयतः प्रापयन्ति
प्रापयसि प्रापयथः प्रापयथ
प्रापयामि प्रापयावः प्रापयामः
स० प्रापयेत् प्रापयेताम् प्रापयेयुः
प्रापयेः प्रापयेतम् प्रापयेत
प्रापयेयम् प्रापयेव प्रापयेम
प० प्रापयतु प्रापयतात् प्रापयताम् प्रापयन्तु
प्रापय प्रापयतात् प्रापयतम् प्रापयत
प्रापयाणि प्रापयाव प्रापयाम
ह्य० अप्रापयत् अप्रापयताम् अप्रापयन्
अप्रापयः अप्रापयतम् अप्रापयत
अप्रापयम् अप्रापयाव अप्रापयाम
अ० अपिप्रपत् अपिप्रपताम् अपिप्रपन्
अपिप्रपः अपिप्रपतम् अपिप्रपत
अपिप्रपम् अपिप्रपाव अपिप्रपाम
प० प्रापयाञ्चकार प्रापयाञ्चक्रतुः प्रापयाञ्चक्रुः
प्रापयाञ्चकर्थ प्रापयाञ्चक्रथुः प्रापयाञ्चक्र
प्रापयाञ्चकार-चकर प्रापयाञ्चकृव प्रापयाञ्चकृम
प्रापयाम्बभूव । प्रापयामास
आ० प्राप्यात् प्राप्यास्ताम् प्राप्यासुः
प्राप्याः प्राप्यास्तम् प्राप्यास्त
प्राप्यासम् प्राप्यास्व प्राप्यास्म
श्व० प्रापयिता प्रापयितारौ प्रापयितारः
प्रापयितासि प्रापयितास्थः प्रापयितास्थ
प्रापयितास्मि प्रापयितास्वः प्रापयितास्मः
भ० प्रापयिष्यति प्रापयिष्यतः प्रापयिष्यन्ति
प्रापयिष्यसि प्रापयिष्यथः प्रापयिष्यथ
प्रापयिष्यामि प्रापयिष्यावः प्रापयिष्यामः
क्रि० अप्रापयिष्यत् अप्रापयिष्यताम् अप्रापयिष्यन्
अप्रापयिष्यः अप्रापयिष्यतम् अप्रापयिष्यत
अप्रापयिष्यम् अप्रापयिष्याव अप्रापयिष्याम
व० प्रापयते प्रापयेते प्रापयन्ते
प्रापयसे प्रापयेथे प्रापयध्वे
प्रापये प्रापयावहे प्रापयामहे
स० प्रापयेत प्रापयेयाताम् प्रापयेरन्
प्रापयेथाः प्रापयेयाथाम् प्रापयेध्वम्
प्रापयेय प्रापयेवहि प्रापयेमहि
प० प्रापयताम् प्रापयेताम् प्रापयन्ताम्
प्रापयस्व प्रापयेथाम् प्रापयध्वम्
प्रापयै प्रापयावहै प्रापयामहै
ह्य० अप्रापयत अप्रापयेताम् अप्रापयन्त
अप्रापयथाः अप्रापयेथाम् अप्रापयध्वम्
अप्रापये अप्रापयावहि अप्रापयामहि
अ० अपिप्रपत अपिप्रपेताम् अपिप्रपन्त
अपिप्रपथाः अपिप्रपेथाम् अपिप्रपध्वम्
अपिप्रपे अपिप्रपावहि अपिप्रपामहि
प० प्रापयाञ्चक्रे प्रापयाञ्चक्राते प्रापयाञ्चक्रिरे
प्रापयाञ्चकृषे प्रापयाञ्चक्राथे प्रापयाञ्चकृढ्वे
प्रापयाञ्चक्रे प्रापयाञ्चकृवहे प्रापयाञ्चकृमहे
प्रापयाम्बभूव । प्रापयामास
आ० प्रापयिषीष्ट प्रापयिषीयास्ताम् प्रापयिषीरन्
प्रापयिषीष्ठाः प्रापयिषीयास्थाम् प्रापयिषीढ्वम्
ध्वम्
प्रापयिषीय प्रापयिषीवहि प्रापयिषीमहि
श्व० प्रापयिता प्रापयितारौ प्रापयितारः
प्रापयितासे प्रापयितासाथे प्रापयिताध्वे
प्रापयिताहे प्रापयितास्वहे प्रापयितास्महे
भ० प्रापयिष्यते प्रापयिष्येते प्रापयिष्यन्ते
प्रापयिष्यसे प्रापयिष्येथे प्रापयिष्यध्वे
प्रापयिष्ये प्रापयिष्यावहे प्रापयिष्यामहे
क्रि० अप्रापयिष्यत अप्रापयिष्येताम् अप्रापयिष्यन्त
अप्रापयिष्यथाः अप्रापयिष्येथाम् अप्रापयिष्यध्वम्
अप्रापयिष्ये अप्रापयिष्यावहि अप्रापयिष्यामहि

1073 मांक् (मा) माने । **603** मेङ्वद्रूपाणि अथेदन्तौ — **1074** इंक् (इ) स्मरणे । **1075** इंण्क् (इ) गतौ । अनयोरज्ञाने **396** गम्लृंवद्रूपाणि । ज्ञाने तु ॥ इंवद्रूपाणि ॥ अथेदन्तः ॥ **1076** वींक् (वी प्रजनकान्त्यसनखादने च । प्रजने आत्वे **47** ओवैंवद्रूपाणि । अन्यत्र **791** वयिवद्रूपाणि

CC-0. Public Domain. Vipin Kumar Collection, Deoband

Digitized by Madhuban Trust

॥ अथोदन्ता दश ॥

1077 ग्युंकू (ग्यु) अभिगमने ।

व० ग्यावयति ग्यावयतः ग्यावयन्ति
ग्यावयसि ग्यावयथः ग्यावयथ
ग्यावयामि ग्यावयावः ग्यावयामः

स० ग्यावयेत् ग्यावयेताम् ग्यावयेयुः
ग्यावयेः ग्यावयेतम् ग्यावयेत
ग्यावयेयम् ग्यावयेव ग्यावयेम

प० ग्यावयतु ग्यावयतात् ग्यावयताम् ग्यावयन्तु
ग्यावय ग्यावयतात् ग्यावयतम् ग्यावयत
ग्यावयानि ग्यावयाव ग्यावयाम

ह्य० अग्यावयत् अग्यावयताम् अग्यावयन्
अग्यावयः अग्यावयतम् अग्यावयत
अग्यावयम् अग्यावयाव अग्यावयाम

अ० अदुग्यवत् अदुग्यवताम् अदुग्यवन्
अदुग्यवः अदुग्यवतम् अदुग्यवत
अदुग्यवम् अदुग्यवाव अदुग्यवाम

प० ग्यावयाञ्चकार ग्यावयाञ्चक्रतुः ग्यावयाञ्चक्रुः
ग्यावयाञ्चकर्थ ग्यावयाञ्चक्रथुः ग्यावयाञ्चक्र
ग्यावयाञ्चकार-चकर ग्यावयाञ्चकृव ग्यावयाञ्चकृम

ग्यावयाम्बभूव । ग्यावयामास

आ० ग्याव्यात् ग्याव्यास्ताम् ग्याव्यासुः
ग्याव्याः ग्याव्यास्तम् ग्याव्यास्त
ग्याव्यासम् ग्याव्यास्व ग्याव्यास्म

श्व० ग्यावयिता ग्यावयितारौ ग्यावयितारः
ग्यावयितासि ग्यावयितास्थः ग्यावयितास्थ
ग्यावयितास्मि ग्यावयितास्वः ग्यावयितास्मः

भ० ग्यावयिष्यति ग्यावयिष्यतः ग्यावयिष्यन्ति
ग्यावयिष्यसि ग्यावयिष्यथः ग्यावयिष्यथ
ग्यावयिष्यामि ग्यावयिष्यावः ग्यावयिष्यामः

क्रि० अग्यावयिष्यत् अग्यावयिष्यताम् अग्यावयिष्यन्
अग्यावयिष्यः अग्यावयिष्यतम् अग्यावयिष्यत
अग्यावयिष्यम् अग्यावयिष्याव अग्यावयिष्याम

व० ग्यावयते ग्यावयेते ग्यावयन्ते
ग्यावयसे ग्यावयेथे ग्यावयध्वे
ग्यावये ग्यावयावहे ग्यावयामहे

स० ग्यावयेत ग्यावयेयाताम् ग्यावयेरन्
ग्यावयेथाः ग्यावयेयाथाम् ग्यावयेध्वम्
ग्यावयेय ग्यावयेवहि ग्यावयेमहि

प० ग्यावयताम् ग्यावयेताम् ग्यावयन्ताम्
ग्यावयस्व ग्यावयेथाम् ग्यावयध्वम्
ग्यावयै ग्यावयावहै ग्यावयामहै

ह्य० अग्यावयत अग्यावयेताम् अग्यावयन्त
अग्यावयथाः अग्यावयेथाम् अग्यावयध्वम्
अग्यावये अग्यावयावहि अग्यावयामहि

अ० अदुग्यवत अदुग्यवेताम् अदुग्यवन्त
अदुग्यवथाः अदुग्यवेथाम् अदुग्यवध्वम्
अदुग्यवे अदुग्यवावहि अदुग्यवामहि

प० ग्यावयाञ्चक्रे ग्यावयाञ्चक्राते ग्यावयाञ्चक्रिरे
ग्यावयाञ्चकृषे ग्यावयाञ्चक्राथे ग्यावयाञ्चकृढ्वे
ग्यावयाञ्चक्रे ग्यावयाञ्चकृवहे ग्यावयाञ्चकृमहे

ग्यावयाम्बभूव । ग्यावयामास

आ ग्यावयिषीष्ट ग्यावयिषीयास्ताम् ग्यावयिषीरन्
ग्यावयिषीष्ठाः ग्यावयिषीयास्थाम् ग्यावयिषीढ्वम्
ध्वम्
ग्यावयिषीय ग्यावयिषीवहि ग्यावयिषीमहि

श्व० ग्यावयिता ग्यावयितारौ ग्यावयितारः
ग्यावयितासे ग्यावयितासाथे ग्यावयिताध्वे
ग्यावयिताहे ग्यावयितास्वहे ग्यावयितास्महे

भ० ग्यावयिष्यते ग्यावयिष्येते ग्यावयिष्यन्ते
ग्यावयिष्यसे ग्यावयिष्येथे ग्यावयिष्यध्वे
ग्यावयिष्ये ग्यावयिष्यावहे ग्यावयिष्यामहे

क्रि० अग्यावयिष्यत अग्यावयिष्येताम् अग्यावयिष्यन्त
अग्यावयिष्यथाः अग्यावयिष्येथाम् अग्यावयिष्यध्वम्
अग्यावयिष्ये अग्यावयिष्यावहि अग्यावयिष्यामहि

CC-0. Public Domain. Vipin Kumar Collection, Deoband

Digitized by Madhuban Trust

1078 षुंञ् (सु) प्रसवैश्वर्ययोः ।

व०	सावयति	सावयतः	सावयन्ति
	सावयसि	सावयथः	सावयथ
	सावयामि	सावयावः	सावयामः
स०	सावयेत्	सावयेताम्	सावयेयुः
	सावयेः	सावयेतम्	सावयेत
	सावयेयम्	सावयेव	सावयेम
प०	सावयतु सावयतात्	सावयताम्	सावयन्तु
	सावय सावयतात्	सावयतम्	सावयत
	सावयानि	सावयाव	सावयाम
ह्य०	असावयत्	असावयताम्	असावयन्
	असावयः	असावयतम्	असावयत
	असावयम्	असावयाव	असावयाम
अ०	असूषवत्	असूषवताम्	असूषवन्
	असूषवः	असूषवतम्	असूषवत
	असूषवम्	असूषवाव	असूषवाम
प०	सावयाञ्चकार	सावयाञ्चक्रतुः	सावयाञ्चक्रुः
	सावयाञ्चकर्थ	सावयाञ्चक्रथुः	सावयाञ्चक्र
	सावयाञ्चकार-चकर	सावयाञ्चकृव	सावयाञ्चकृम
	सावयाम्बभूव । सावयामास		
आ०	साव्यात्	साव्यास्ताम्	साव्यासुः
	साव्याः	साव्यास्तम्	साव्यास्त
	साव्यासम्	साव्यास्व	साव्यास्म
श्व०	सावयिता	सावयितारौ	सावयितारः
	सावयितासि	सावयितास्थः	सावयितास्थ
	सावयितास्मि	सावयितास्वः	सावयितास्मः
भ०	सावयिष्यति	सावयिष्यतः	सावयिष्यन्ति
	सावयिष्यसि	सावयिष्यथः	सावयिष्यथ
	सावयिष्यामि	सावयिष्यावः	सावयिष्यामः
क्रि०	असावयिष्यत्	असावयिष्यताम्	असावयिष्यन्
	असावयिष्यः	असावयिष्यतम्	असावयिष्यत
	असावयिष्यम्	असावयिष्याव	असावयिष्याम

व०	सावयते	सावयेते	सावयन्ते
	सावयसे	सावयेथे	सावयध्वे
	सावये	सावयावहे	सावयामहे
स०	सावयेत	सावयेयाताम्	सावयेरन्
	सावयेथाः	सावयेयाथाम्	सावयेध्वम्
	सावयेय	सावयेवहि	सावयेमहि
प०	सावयताम्	सावयेताम्	सावयन्ताम्
	सावयस्व	सावयेथाम्	सावयध्वम्
	सावयै	सावयावहै	सावयामहै
ह्य०	असावयत	असावयेताम्	असावयन्त
	असावयथाः	असावयेथाम्	असावयध्वम्
	असावये	असावयावहि	असावयामहि
अ०	असूषवत	असूषवेताम्	असूषवन्त
	असूषवथाः	असूषवेथाम्	असूषवध्वम्
	असूषवे	असूषवावहि	असूषवामहि
प०	सावयाञ्चक्रे	सावयाञ्चक्राते	सावयाञ्चक्रिरे
	सावयाञ्चकृषे	सावयाञ्चक्राथे	सावयाञ्चकृढ्वे
	सावयाञ्चक्रे	सावयाञ्चकृवहे	सावयाञ्चकृमहे
	सावयाम्बभूव । सावयामास		
आ०	सावयिषीष्ट	सावयिषीयास्ताम्	सावयिषीरन्
	सावयिषीष्ठाः	सावयिषीयास्थाम्	सावयिषीढ्वम्, ध्वम्
	सावयिषीय	सावयिषीवहि	सावयिषीमहि
श्व०	सावयिता	सावयितारौ	सावयितारः
	सावयितासे	सावयितासाथे	सावयिताध्वे
	सावयिताहे	सावयितास्वहे	सावयितास्महे
भ०	सावयिष्यते	सावयिष्येते	सावयिष्यन्ते
	सावयिष्यसे	सावयिष्येथे	सावयिष्यध्वे
	सावयिष्ये	सावयिष्यावहे	सावयिष्यामहे
क्रि०	असावयिष्यत	असावयिष्येताम्	असावयिष्यन्त
	असावयिष्यथाः	असावयिष्येथाम्	असावयिष्यध्वम्
	असावयिष्ये	असावयिष्यावहि	असावयिष्यामहि

CC-0. Public Domain. Vipin Kumar Collection, Deoband

Digitized by Madhuban Trust

1079 तुंक् (तु) वृत्तिहिंसापूरणेषु ।

व०	तावयति	तावयतः	तावयन्ति
	तावयसि	तावयथः	तावयथ
	तावयामि	तावयावः	तावयामः
स०	तावयेत्	तावयेताम्	तावयेयुः
	तावयेः	तावयेतम्	तावयेत
	तावयेयम्	तावयेव	तावयेम
प०	तावयतु तावयतात्	तावयताम्	तावयन्तु
	तावय तावयतात्	तावयतम्	तावयत
	तावयानि	तावयाव	तावयाम
ह्य०	अतावयत्	अतावयताम्	अतावयन्
	अतावयः	अतावयतम्	अतावयत
	अतावयम्	अतावयाव	अतावयाम
अ०	अतूतवत्	अतूतवताम्	अतूतवन्
	अतूतवः	अतूतवतम्	अतूतवत
	अतूतवम्	अतूतवाव	अतूतवाम
प०	तावयाञ्चकार	तावयाञ्चक्रतुः	तावयाञ्चक्रुः
	तावयाञ्चकर्थ	तावयाञ्चक्रथुः	तावयाञ्चक्र
	तावयाञ्चकार-चकर	तावयाञ्चकृव	तावयाञ्चकृम
	तावयाम्बभूव । तावयामास		
आ०	ताव्यात्	ताव्यास्ताम्	ताव्यासुः
	ताव्याः	ताव्यास्तम्	ताव्यास्त
	ताव्यासम्	ताव्यास्व	ताव्यास्म
श्व०	तावयिता	तावयितारौ	तावयितारः
	तावयितासि	तावयितास्थः	तावयितास्थ
	तावयितास्मि	तावयितास्वः	तावयितास्मः
भ०	तावयिष्यति	तावयिष्यतः	तावयिष्यन्ति
	तावयिष्यसि	तावयिष्यथः	तावयिष्यथ
	तावयिष्यामि	तावयिष्यावः	तावयिष्यामः
क्रि०	अतावयिष्यत्	अतावयिष्यताम्	अतावयिष्यन्
	अतावयिष्यः	अतावयिष्यतम्	अतावयिष्यत
	अतावयिष्यम्	अतावयिष्याव	अतावयिष्याम

व०	तावयते	तावयेते	तावयन्ते
	तावयसे	तावयेथे	तावयध्वे
	तावये	तावयावहे	तावयामहे
स०	तावयेत	तावयेयाताम्	तावयेरन्
	तावयेथाः	तावयेयाथाम्	तावयेध्वम्
	तावयेय	तावयेवहि	तावयेमहि
प०	तावयताम्	तावयेताम्	तावयन्ताम्
	तावयस्व	तावयेथाम्	तावयध्वम्
	तावयै	तावयावहै	तावयामहै
ह्य०	अतावयत	अतावयेताम्	अतावयन्त
	अतावयथाः	अतावयेथाम्	अतावयध्वम्
	अतावये	अतावयावहि	अतावयामहि
अ०	अतूतवत	अतूतवेताम्	अतूतवन्त
	अतूतवथाः	अतूतवेथाम्	अतूतवध्वम्
	अतूतवे	अतूतवावहि	अतूतवामहि
प०	तावयाञ्चक्रे	तावयाञ्चक्राते	तावयाञ्चक्रिरे
	तावयाञ्चकृषे	तावयाञ्चक्राथे	तावयाञ्चकृढ्वे
	तावयाञ्चक्रे	तावयाञ्चकृवहे	तावयाञ्चकृमहे
	तावयाम्बभूव । तावयामास		
आ०	तावयिषीष्ट	तावयिषीयास्ताम्	तावयिषीरन्
	तावयिषीष्ठाः	तावयिषीयास्थाम्	तावयिषीढ्वम्-ध्वम्
	तावयिषीय	तावयिषीवहि	तावयिषीमहि
श्व०	तावयिता	तावयितारौ	तावयितारः
	तावयितासे	तावयितासाथे	तावयिताध्वे
	तावयिताहे	तावयितास्वहे	तावयितास्महे
भ०	तावयिष्यते	तावयिष्येते	तावयिष्यन्ते
	तावयिष्यसे	तावयिष्येथे	तावयिष्यध्वे
	तावयिष्ये	तावयिष्यावहे	तावयिष्यामहे
क्रि०	अतावयिष्यत	अतावयिष्येताम्	अतावयिष्यन्त
	अतावयिष्यथाः	अतावयिष्येथाम्	अतावयिष्यध्वम्
	अतावयिष्ये	अतावयिष्यावहि	अतावयिष्यामहि

CC-0. Public Domain. Vipin Kumar Collection, Deoband

1080 युक् (यु) मिश्रणे ।

व०	यावयति	यावयतः	यावयन्ति
	यावयसि	यावयथः	यावयथ
	यावयामि	यावयावः	यावयामः
स०	यावयेत्	यावयेताम्	यावयेयुः
	यावयेः	यावयेतम्	यावयेत
	यावयेयम्	यावयेव	यावयेम
प०	यावयतु यावयतात्	यावयताम्	यावयन्तु
	यावय यावयतात्	यावयतम्	यावयत
	यावयानि	यावयाव	यावयाम
ह्य०	अयावयत्	अयावयताम्	अयावयन्
	अयावयः	अयावयतम्	अयावयत
	अयावयम्	अयावयाव	अयावयाम
अ०	अयीयवत्	अयीयवताम्	अयीयवन्
	अयीयवः	अयीयवतम्	अयीयवत
	अयीयवम्	अयीयवाव	अयीयवाम
प०	यावयाञ्चकार	यावयाञ्चक्रतुः	यावयाञ्चक्रुः
	यावयाञ्चकर्थ	यावयाञ्चक्रथुः	यावयाञ्चक्र
	यावयाञ्चकार-चकर	यावयाञ्चकृव	यावयाञ्चकृम
	यावयाम्बभूव ।	यावयामास	
आ०	याव्यात्	याव्यास्ताम्	याव्यासुः
	याव्याः	याव्यास्तम्	याव्यास्त
	याव्यासम्	याव्यास्व	याव्यास्म
श्व०	यावयिता	यावयितारौ	यावयितारः
	यावयितासि	यावयितास्थः	यावयितास्थ
	यावयितास्मि	यावयितास्वः	यावयितास्मः
भ०	यावयिष्यति	यावयिष्यतः	यावयिष्यन्ति
	यावयिष्यसि	यावयिष्यथः	यावयिष्यथ
	यावयिष्यामि	यावयिष्यावः	यावयिष्यामः
क्रि०	अयावयिष्यत्	अयावयिष्यताम्	अयावयिष्यन्
	अयावयिष्यः	अयावयिष्यतम्	अयावयिष्यत
	अयावयिष्यम्	अयावयिष्याव	अयावयिष्याम

व०	यावयते	यावयेते	यावयन्ते
	यावयसे	यावयेथे	यावयध्वे
	यावये	यावयावहे	यावयामहे
स०	यावयेत	यावयेयाताम्	यावयेरन्
	यावयेथाः	यावयेयाथाम्	यावयेध्वम्
	यावयेय	यावयेवहि	यावयेमहि
प०	यावयताम्	यावयेताम्	यावयन्ताम्
	यावयस्व	यावयेथाम्	यावयध्वम्
	यावयै	यावयावहै	यावयामहै
ह्य०	अयावयत	अयावयेताम्	अयावयन्त
	अयावयथाः	अयावयेथाम्	अयावयध्वम्
	अयावये	अयावयावहि	अयावयामहि
अ०	अयीयवत	अयीयवेताम्	अयीयवन्त
	अयीयवथाः	अयीयवेथाम्	अयीयवध्वम्
	अयीयवे	अयीयवावहि	अयीयवामहि
प०	यावयाञ्चक्रे	यावयाञ्चक्राते	यावयाञ्चक्रिरे
	यावयाञ्चकृषे	यावयाञ्चक्राथे	यावयाञ्चकृढ्वे
	यावयाञ्चक्रे	यावयाञ्चकृवहे	यावयाञ्चकृमहे
	यावयाम्बभूव ।	यावयामास	
आ	यावयिषीष्ट	यावयिषीयास्ताम्	यावयिषीरन्
	यावयिषीष्ठाः	यावयिषीयास्थाम्	यावयिषीढ्वम् ध्वम्
	यावयिषीय	यावयिषीवहि	यावयिषीमहि
श्व०	यावयिता	यावयितारौ	यावयितारः
	यावयितासे	यावयितासाथे	यावयिताध्वे
	यावयिताहे	यावयितास्वहे	यावयितास्महे
भ०	यावयिष्यते	यावयिष्येते	यावयिष्यन्ते
	यावयिष्यसे	यावयिष्येथे	यावयिष्यध्वे
	यावयिष्ये	यावयिष्यावहे	यावयिष्यामहे
क्रि०	अयावयिष्यत	अयावयिष्येताम्	अयावयिष्यन्त
	अयावयिष्यथाः	अयावयिष्येथाम्	अयावयिष्यध्वम्
	अयावयिष्ये	अयावयिष्यावहि	अयावयिष्यामहि

CC-0. Public Domain. Vipin Kumar Collection, Deoband

Digitized by Madhuban Trust

1081 णुक् (नु) स्तुतौ ।

व०	नावयति	नावयतः	नावयन्ति
	नावयसि	नावयथः	नावयथ
	नावयामि	नावयावः	नावयामः
स०	नावयेत्	नावयेताम्	नावयेयुः
	नावयेः	नावयेतम्	नावयेत
	नावयेयम्	नावयेव	नावयेम
प०	नावयतु नावयतात्	नावयताम्	नावयन्तु
	नावय नावयतात्	नावयतम्	नावयत
	नावयानि	नावयाव	नावयाम
ह्य०	अनावयत्	अनावयताम्	अनावयन्
	अनावयः	अनावयतम्	अनावयत
	अनावयम्	अनावयाव	अनावयाम
अ०	अनूनवत्	अनूनवताम्	अनूनवन्
	अनूनवः	अनूनवतम्	अनूनवत
	अनूनवम्	अनूनवाव	अनूनवाम
प०	नावयाञ्चकार	नावयाञ्चक्रतुः	नावयाञ्चक्रुः
	नावयाञ्चकर्थ	नावयाञ्चक्रथुः	नवायाञ्चक्र
	नावयाञ्चकार-चकर	नावयाञ्चकृव	नावयाञ्चकृम

नावयाम्बभूव । नावयामास

आ०	नाव्यात्	नाव्यास्ताम्	नाव्यासुः
	नाव्याः	नाव्यास्तम्	नाव्यास्त
	नाव्यासम्	नाव्यास्व	नाव्यास्म
श्व०	नावयिता	नावयितारौ	नावयितारः
	नावयितासि	नावयितास्थः	नावयितास्थ
	नावयितास्मि	नावयितास्वः	नावयितास्मः
भ०	नावयिष्यति	नावयिष्यतः	नावयिष्यन्ति
	नावयिष्यसि	नावयिष्यथः	नावयिष्यथ
	नावयिष्यामि	नावयिष्यावः	नावयिष्यामः
क्रि०	अनावयिष्यत्	अनावयिष्यताम्	अनावयिष्यन्
	अनावयिष्यः	अनावयिष्यतम्	अनावयिष्यत
	अनावयिष्यम्	अनावयिष्याव	अनावयिष्याम

व०	नावयते	नावयेते	नावयन्ते
	नावयसे	नावयेथे	नावयध्वे
	नावये	नावयावहे	नावयामहे
स०	नावयेत	नावयेयाताम्	नावयेरन्
	नावयेथाः	नावयेयाथाम्	नावयेध्वम्
	नावयेय	नावयेवहि	नावयेमहि
प०	नावयताम्	नावयेताम्	नावयन्ताम्
	नावयस्व	नावयेथाम्	नावयध्वम्
	नावयै	नावयावहै	नावयामहै
ह्य०	अनावयत	अनावयेताम्	अनावयन्त
	अनावयथाः	अनावयेथाम्	अनावयध्वम्
	अनावये	अनावयावहि	अनावयामहि
अ०	अनूनवत	अनूनवेताम्	अनूनवन्त
	अनूनवथाः	अनूनवेथाम्	अनूनवध्वम्
	अनूनवे	अनूनवावहि	अनूनवामहि
प०	नावयाञ्चक्रे	नावयाञ्चक्राते	नावयाञ्चक्रिरे
	नावयाञ्चकृषे	नावयाञ्चक्राथे	नावयाञ्चकृढ्वे
	नावयाञ्चक्रे	नावयाञ्चकृवहे	नावयाञ्चकृमहे

नावयाम्बभूव । नावयामास

आ०	नावयिषीष्ट	नावयिषीयास्ताम्	नावयिषीरन्
	नावयिषीष्ठाः	नावयिषीयास्थाम्	नावयिषीढ्वम् ध्वम्
	नावयिषीय	नावयिषीवहि	नावयिषीमहि
श्व०	नावयिता	नावयितारौ	नावयितारः
	नावयितासे	नावयितासाथे	नावयिताध्वे
	नावयिताहे	नावयितास्वहे	नावयितास्महे
भ०	नावयिष्यते	नावयिष्येते	नावयिष्यन्ते
	नावयिष्यसे	नावयिष्येथे	नावयिष्यध्वे
	नावयिष्ये	नावयिष्यावहे	नावयिष्यामहे
क्रि०	अनावयिष्यत	अनावयिष्येताम्	अनावयिष्यन्त
	अनावयिष्यथाः	अनावयिष्येथाम्	अनावयिष्यध्वम्
	अनावयिष्ये	अनावयिष्यावहि	अनावयिष्यामहि

CC-0. Public Domain. Vipin Kumar Collection, Deoband

Digitized by Madhuban Trust

1082 क्षणुक् (क्षणु) तेजने ।

व०	क्षणावयति	क्षणावयतः	क्षणावयन्ति
	क्षणावयसि	क्षणावयथः	क्षणावयथ
	क्षणावयामि	क्षणावयावः	क्षणावयामः
स०	क्षणावयेत्	क्षणावयेताम्	क्षणावयेयुः
	क्षणावयेः	क्षणावयेतम्	क्षणावयेत
	क्षणावयेयम्	क्षणावयेव	क्षणावयेम
प०	क्षणावयतु क्षणावयतात्	क्षणावयताम्	क्षणावयन्तु
	क्षणावय क्षणावयतात्	क्षणावयतम्	क्षणावयत
	क्षणावयानि	क्षणावयाव	क्षणावयाम
ह्य०	अक्षणावयत्	अक्षणावयताम्	अक्षणावयन्
	अक्षणावयः	अक्षणावयतम्	अक्षणावयत
	अक्षणावयम्	अक्षणावयाव	अक्षणावयाम
अ०	अचुक्षणवत्	अचुक्षणवताम्	अचुक्षणवन्
	अचुक्षणवः	अचुक्षणवतम्	अचुक्षणवत
	अचुक्षणवम्	अचुक्षणवाव	अचुक्षणवाम
प०	क्षणावयाञ्चकार	क्षणावयाञ्चक्रतुः	क्षणावयाञ्चक्रुः
	क्षणावयाञ्चकर्थ	क्षणावयाञ्चक्रथुः	क्षणावयाञ्चक्र
	क्षणावयाञ्चकार-चकर	क्षणावयाञ्चकृव	क्षणावयाञ्चकृम

क्षणावयाम्बभूव । क्षणावयामास

आ०	क्षणाव्यात्	क्षणाव्यास्ताम्	क्षणाव्यासुः
	क्षणाव्याः	क्षणाव्यास्तम्	क्षणाव्यास्त
	क्षणाव्यासम्	क्षणाव्यास्व	क्षणाव्यास्म
श्व०	क्षणावयिता	क्षणावयितारौ	क्षणावयितारः
	क्षणावयितासि	क्षणावयितास्थः	क्षणावयितास्थ
	क्षणावयितास्मि	क्षणावयितास्वः	क्षणावयितास्मः
भ०	क्षणावयिष्यति	क्षणावयिष्यतः	क्षणावयिष्यन्ति
	क्षणावयिष्यसि	क्षणावयिष्यथः	क्षणावयिष्यथ
	क्षणावयिष्यामि	क्षणावयिष्यावः	क्षणावयिष्यामः
क्रि०	अक्षणावयिष्यत्	अक्षणावयिष्यताम्	अक्षणावयिष्यन्
	अक्षणावयिष्यः	अक्षणावयिष्यतम्	अक्षणावयिष्यत
	अक्षणावयिष्यम्	अक्षणावयिष्याव	अक्षणावयिष्याम

व०	क्षणावयते	क्षणावयेते	क्षणावयन्ते
	क्षणावयसे	क्षणावयेथे	क्षणावयध्वे
	क्षणावये	क्षणावयावहे	क्षणावयामहे
स०	क्षणावयेत	क्षणावयेयाताम्	क्षणावयेरन्
	क्षणावयेथाः	क्षणावयेयाथाम्	क्षणावयेध्वम्
	क्षणावयेय	क्षणावयेवहि	क्षणावयेमहि
प०	क्षणावयताम्	क्षणावयेताम्	क्षणावयन्ताम्
	क्षणावयस्व	क्षणावयेथाम्	क्षणावयध्वम्
	क्षणावयै	क्षणावयावहै	क्षणावयामहै
ह्य०	अक्षणावयत	अक्षणावयेताम्	अक्षणावयन्त
	अक्षणावयथाः	अक्षणावयेथाम्	अक्षणावयध्वम्
	अक्षणावये	अक्षणावयावहि	अक्षणावयामहि
अ०	अचुक्षणवत	अचुक्षणवेताम्	अचुक्षणवन्त
	अचुक्षणवथाः	अचुक्षणवेथाम्	अचुक्षणवध्वम्
	अचुक्षणवे	अचुक्षणवावहि	अचुक्षणवामहि
प०	क्षणावयाञ्चक्रे	क्षणावयाञ्चक्राते	क्षणावयाञ्चक्रिरे
	क्षणावयाञ्चकृषे	क्षणावयाञ्चक्राथे	क्षणावयाञ्चकृढ्वे
	क्षणावयाञ्चक्रे	क्षणावयाञ्चकृवहे	क्षणावयाञ्चकृमहे

क्षणावयाम्बभूव । क्षणावयामास

आ०	क्षणावयिषीष्ट	क्षणावयिषीयास्ताम्	क्षणावयिषीरन्
	क्षणावयिषीष्ठाः	क्षणावयिषीयास्थाम्	क्षणावयिषीढ्वम्-ध्वम्
	क्षणावयिषीय	क्षणावयिषीवहि	क्षणावयिषीमहि
श्व०	क्षणावयिता	क्षणावयितारौ	क्षणावयितारः
	क्षणावयितासे	क्षणावयितासाथे	क्षणावयिताध्वे
	क्षणावयिताहे	क्षणावयितास्वहे	क्षणावयितास्महे
भ०	क्षणावयिष्यते	क्षणावयिष्येते	क्षणावयिष्यन्ते
	क्षणावयिष्यसे	क्षणावयिष्येथे	क्षणावयिष्यध्वे
	क्षणावयिष्ये	क्षणावयिष्यावहे	क्षणावयिष्यामहे
क्रि०	अक्षणावयिष्यत	अक्षणावयिष्येताम्	अक्षणावयिष्यन्त
	अक्षणावयिष्यथाः	अक्षणावयिष्येथाम्	अक्षणावयिष्यध्वम्
	अक्षणावयिष्ये	अक्षणावयिष्यावहि	अक्षणावयिष्यामहि

CC-0. Public Domain. Vipin Kumar Collection, Deoband

Digitized by Madhuban Trust

1083 स्नुकृ (स्नु) प्रस्नवने ।

व० स्नावयति स्नावयतः स्नावयन्ति
स्नावयसि स्नावयथः स्नावयथ
स्नावयामि स्नावयावः स्नावयामः

स० स्नावयेत् स्नावयेताम् स्नावयेयुः
स्नावयेः स्नावयेतम् स्नावयेत
स्नावयेयम् स्नावयेव स्नावयेम

प० स्नावयतु स्नावयतात् स्नावयताम् स्नावयन्तु
स्नावय स्नावयतात् स्नावयतम् स्नावयत
स्नावयानि स्नावयाव स्नावयाम

ह्य० अस्नावयत् अस्नावयताम् अस्नावयन्
अस्नावयः अस्नावयतम् अस्नावयत
अस्नावयम् अस्नावयाव अस्नावयाम

अ० असुस्नवत् असुस्नवताम् असुस्नवन्
असुस्नवः असुस्नवतम् असुस्नवत
असुस्नवम् असुस्नवाव असुस्नवाम

प० स्नावयाञ्चकार स्नावयाञ्चक्रतुः स्नावयाञ्चक्रुः
स्नावयाञ्चकर्थ स्नावयाञ्चक्रथुः स्नावयाञ्चक्र
स्नावयाञ्चकार-चकर स्नावयाञ्चकृव स्नावयाञ्चकृम

स्नावयाम्बभूव । स्नावयामास

आ० स्नाव्यात् स्नाव्यास्ताम् स्नाव्यासुः
स्नाव्याः स्नाव्यास्तम् स्नाव्यास्त
स्नाव्यासम् स्नाव्यास्व स्नाव्यास्म

श्व० स्नावयिता स्नावयितारौ स्नावयितारः
स्नावयितासि स्नावयितास्थः स्नावयितास्थ
स्नावयितास्मि स्नावयितास्वः स्नावयितास्मः

भ० स्नावयिष्यति स्नावयिष्यतः स्नावयिष्यन्ति
स्नावयिष्यसि स्नावयिष्यथः स्नावयिष्यथ
स्नावयिष्यामि स्नावयिष्यावः स्नावयिष्यामः

क्रि० अस्नावयिष्यत् अस्नावयिष्यताम् अस्नावयिष्यन्
अस्नावयिष्यः अस्नावयिष्यतम् अस्नावयिष्यत
अस्नावयिष्यम् अस्नावयिष्याव अस्नावयिष्याम

व० स्नावयते स्नावयेते स्नावयन्ते
स्नावयसे स्नावयेथे स्नावयध्वे
स्नावये स्नावयावहे स्नावयामहे

स० स्नावयेत स्नावयेयाताम् स्नावयेरन्
स्नावयेथाः स्नावयेयाथाम् स्नावयेध्वम्
स्नावयेय स्नावयेवहि स्नावयेमहि

प० स्नावयताम् स्नावयेताम् स्नावयन्ताम्
स्नावयस्व स्नावयेथाम् स्नावयध्वम्
स्नावयै स्नावयावहै स्नावयामहै

ह्य० अस्नावयत अस्नावयेताम् अस्नावयन्त
अस्नावयथाः अस्नावयेथाम् अस्नावयध्वम्
अस्नावये अस्नावयावहि अस्नावयामहि

अ० असुस्नवत असुस्नवेताम् असुस्नवन्त
असुस्नवथाः असुस्नवेथाम् असुस्नवध्वम्
असुस्नवे असुस्नवावहि असुस्नवामहि

प० स्नावयाञ्चक्रे स्नावयाञ्चक्राते स्नावयाञ्चक्रिरे
स्नावयाञ्चकृषे स्नावयाञ्चक्राथे स्नावयाञ्चकृढ्वे
स्नावयाञ्चक्रे स्नावयाञ्चकृवहे स्नावयाञ्चकृमहे

स्नावयाम्बभूव । स्नावयामास

आ० स्नावयिषीष्ट स्नावयिषीयास्ताम् स्नावयिषीरन्
स्नावयिषीष्ठाः स्नावयिषीयास्थाम् स्नावयिषीढ्वम् ध्वम्
स्नावयिषीय स्नावयिषीवहि स्नावयिषीमहि

श्व० स्नावयिता स्नावयितारौ स्नावयितारः
स्नावयितासे स्नावयितासाथे स्नावयिताध्वे
स्नावयिताहे स्नावयितास्वहे स्नावयितास्महे

भ० स्नावयिष्यते स्नावयिष्येते स्नावयिष्यन्ते
स्नावयिष्यसे स्नावयिष्येथे स्नावयिष्यध्वे
स्नावयिष्ये स्नावयिष्यावहे स्नावयिष्यामहे

क्रि० अस्नावयिष्यत अस्नावयिष्येताम् अस्नावयिष्यन्त
अस्नावयिष्यथाः अस्नावयिष्येथाम् अस्नावयिष्यध्वम्
अस्नावयिष्ये अस्नावयिष्यावहि अस्नावयिष्यामहि

CC-0. Public Domain. Vipin Kumar Collection, Deoband

Digitized by Madhuban Trust

1084 टुक्षुकृ (क्षु) शब्दे ।

व०	क्षावयति	क्षावयतः	क्षावयन्ति
	क्षावयसि	क्षावयथः	क्षावयथ
	क्षावयामि	क्षावयावः	क्षावयामः
स०	क्षावयेत्	क्षावयेताम्	क्षावयेयुः
	क्षावयेः	क्षावयेतम्	क्षावयेत
	क्षावयेयम्	क्षावयेव	क्षावयेम
प०	क्षावयतु क्षावयतात्	क्षावयताम्	क्षावयन्तु
	क्षावय क्षावयतात्	क्षावयतम्	क्षावयत
	क्षावयाणि	क्षावयाव	क्षावयाम
ह्य०	अक्षावयत्	अक्षावयताम्	अक्षावयन्
	अक्षावयः	अक्षावयतम्	अक्षावयत
	अक्षावयम्	अक्षावयाव	अक्षावयाम
अ०	अचुक्षवत्	अचुक्षवताम्	अचुक्षवन्
	अचुक्षवः	अचुक्षवतम्	अचुक्षवत
	अचुक्षवम्	अचुक्षवाव	अचुक्षवाम
प०	क्षावयाञ्चकार	क्षावयाञ्चक्रतुः	क्षावयाञ्चक्रुः
	क्षावयाञ्चकर्थ	क्षावयाञ्चक्रथुः	क्षावयाञ्चक्र
	क्षावयाञ्चकार-चकर	क्षावयाञ्चकृव	क्षावयाञ्चकृम
	क्षावयाम्बभूव । क्षावयामास		
आ०	क्षाव्यात्	क्षाव्यास्ताम्	क्षाव्यासुः
	क्षाव्याः	क्षाव्यास्तम्	क्षाव्यास्त
	क्षाव्यासम्	क्षाव्यास्व	क्षाव्यास्म
श्व०	क्षावयिता	क्षावयितारौ	क्षावयितारः
	क्षावयितासि	क्षावयितास्थः	क्षावयितास्थ
	क्षावयितास्मि	क्षावयितास्वः	क्षावयितास्मः
भ०	क्षावयिष्यति	क्षावयिष्यतः	क्षावयिष्यन्ति
	क्षावयिष्यसि	क्षावयिष्यथः	क्षावयिष्यथ
	क्षावयिष्यामि	क्षावयिष्यावः	क्षावयिष्यामः
क्रि०	अक्षावयिष्यत्	अक्षावयिष्यताम्	अक्षावयिष्यन्
	अक्षावयिष्यः	अक्षावयिष्यतम्	अक्षावयिष्यत
	अक्षावयिष्यम्	अक्षावयिष्याव	अक्षावयिष्याम
व०	क्षावयते	क्षावयेते	क्षावयन्ते
	क्षावयसे	क्षावयेथे	क्षावयध्वे
	क्षावये	क्षावयावहे	क्षावयामहे
स०	क्षावयेत	क्षावयेयाताम्	क्षावयेरन्
	क्षावयेथाः	क्षावयेयाथाम्	क्षावयेध्वम्
	क्षावयेय	क्षावयेवहि	क्षावयेमहि
प०	क्षावयताम्	क्षावयेताम्	क्षावयन्ताम्
	क्षावयस्व	क्षावयेथाम्	क्षावयध्वम्
	क्षावयै	क्षावयावहै	क्षावयामहै
ह्य०	अक्षावयत	अक्षावयेताम्	अक्षावयन्त
	अक्षावयथाः	अक्षावयेथाम्	अक्षावयध्वम्
	अक्षावये	अक्षावयावहि	अक्षावयामहि
अ०	अचुक्षवत	अचुक्षवेताम्	अचुक्षवन्त
	अचुक्षवथाः	अचुक्षवेथाम्	अचुक्षवध्वम्
	अचुक्षवे	अचुक्षवावहि	अचुक्षवामहि
प०	क्षावयाञ्चक्रे	क्षावयाञ्चक्राते	क्षावयाञ्चक्रिरे
	क्षावयाञ्चकृषे	क्षावयाञ्चक्राथे	क्षावयाञ्चकृढ्वे
	क्षावयाञ्चक्रे	क्षावयाञ्चकृवहे	क्षावयाञ्चकृमहे
	क्षावयाम्बभूव । क्षावयामास		
आ०	क्षावयिषीष्ट	क्षावयिषीयास्ताम्	क्षावयिषीरन्
	क्षावयिषीष्ठाः	क्षावयिषीयास्थाम्	क्षावयिषीढ्वम्-ध्वम्
	क्षावयिषीय	क्षावयिषीवहि	क्षावयिषीमहि
श्व०	क्षावयिता	क्षावयितारौ	क्षावयितारः
	क्षावयितासे	क्षावयितासाथे	क्षावयिताध्वे
	क्षावयिताहे	क्षावयितास्वहे	क्षावयितास्महे
भ०	क्षावयिष्यते	क्षावयिष्येते	क्षावयिष्यन्ते
	क्षावयिष्यसे	क्षावयिष्येथे	क्षावयिष्यध्वे
	क्षावयिष्ये	क्षावयिष्यावहे	क्षावयिष्यामहे
क्रि०	अक्षावयिष्यत	अक्षावयिष्येताम्	अक्षावयिष्यन्त
	अक्षावयिष्यथाः	अक्षावयिष्येथाम्	अक्षावयिष्यध्वम्
	अक्षावयिष्ये	अक्षावयिष्यावहि	अक्षावयिष्यामहि

1085 रुकृ (रु) शब्दे । 59 रुङ्वद्रूपाणि

1086 कुंकृ (कु) शब्दे । 590 कुङ्वद्रूपाणि

CC-0. Public Domain. Vipin Kumar Collection, Deoband

Digitized by Madhuban Trust

अथान्तर्गणो रुदादिपञ्चकः

1087 रुदृँकू (रुद्) अश्रुविमोचने ।

व०	रोदयति	रोदयतः	रोदयन्ति
	रोदयसि	रोदयथः	रोदयथ
	रोदयामि	रोदयावः	रोदयामः
स०	रोदयेत्	रोदयेताम्	रोदयेयुः
	रोदयेः	रोदयेतम्	रोदयेत
	रोदयेयम्	रोदयेव	रोदयेम
प०	रोदयतु रोदयतात्	रोदयताम्	रोदयन्तु
	रोदय रोदयतात्	रोदयतम्	रोदयत
	रोदयानि	रोदयाव	रोदयाम
ह्य०	अरोदयत्	अरोदयताम्	अरोदयन्
	अरोदयः	अरोदयतम्	अरोदयत
	अरोदयम्	अरोदयाव	अरोदयाम
अ०	अरूरुदत्	अरूरुदताम्	अरूरुदन्
	अरूरुदः	अरूरुदतम्	अरूरुदत
	अरूरुदम्	अरूरुदाव	अरूरुदाम
प०	रोदयाञ्चकार	रोदयाञ्चक्रतुः	रोदयाञ्चक्रुः
	रोदयाञ्चकर्थ	रोदयाञ्चक्रथुः	रोदयाञ्चक्र
	रोदयाञ्चकार-चकर	रोदयाञ्चकृव	रोदयाञ्चकृम
	रोदयाम्बभूव ।	रोदयामास	
आ०	रोद्यात्	रोद्यास्ताम्	रोद्यासुः
	रोद्याः	रोद्यास्तम्	रोद्यास्त
	रोद्यासम्	रोद्यास्व	रोद्यास्म
श्व०	रोदयिता	रोदयितारौ	रोदयितारः
	रोदयितासि	रोदयितास्थः	रोदयितास्थ
	रोदयितास्मि	रोदयितास्वः	रोदयितास्मः
भ०	रोदयिष्यति	रोदयिष्यतः	रोदयिष्यन्ति
	रोदयिष्यसि	रोदयिष्यथः	रोदयिष्यथ
	रोदयिष्यामि	रोदयिष्यावः	रोदयिष्यामः
क्रि०	अरोदयिष्यत्	अरोदयिष्यताम्	अरोदयिष्यन्
	अरोदयिष्यः	अरोदयिष्यतम्	अरोदयिष्यत
	अरोदयिष्यम्	अरोदयिष्याव	अरोदयिष्याम

व०	रोदयते	रोदयेते	रोदयन्ते
	रोदयसे	रोदयेथे	रोदयध्वे
	रोदये	रोदयावहे	रोदयामहे
स०	रोदयेत	रोदयेयाताम्	रोदयेरन्
	रोदयेथाः	रोदयेयाथाम्	रोदयेध्वम्
	रोदयेय	रोदयेवहि	रोदयेमहि
प०	रोदयताम्	रोदयेताम्	रोदयन्ताम्
	रोदयस्व	रोदयेथाम्	रोदयध्वम्
	रोदयै	रोदयावहै	रोदयामहै
ह्य०	अरोदयत	अरोदयेताम्	अरोदयन्त
	अरोदयथाः	अरोदयेथाम्	अरोदयध्वम्
	अरोदये	अरोदयावहि	अरोदयामहि
अ०	अरूरुदत	अरूरुदेताम्	अरूरुदन्त
	अरूरुदथाः	अरूरुदेथाम्	अरूरुदध्वम्
	अरूरुदे	अरूरुदावहि	अरूरुदामहि
प०	रोदयाञ्चक्रे	रोदयाञ्चक्राते	रोदयाञ्चक्रिरे
	रोदयाञ्चकृषे	रोदयाञ्चक्राथे	रोदयाञ्चकृढ्वे
	रोदयाञ्चक्रे	रोदयाञ्चकृवहे	रोदयाञ्चकृमहे
	रोदयाम्बभूव ।	रोदयामास	
आ०	रोदयिषीष्ट	रोदयिषीयास्ताम्	रोदयिषीरन्
	रोदयिषीष्ठाः	रोदयिषीयास्थाम्	रोदयिषीढ्वम् ध्वम्
	रोदयिषीय	रोदयिषीवहि	रोदयिषीमहि
श्व०	रोदयिता	रोदयितारौ	रोदयितारः
	रोदयितासे	रोदयितासाथे	रोदयिताध्वे
	रोदयिताहे	रोदयितास्वहे	रोदयितास्महे
भ०	रोदयिष्यते	रोदयिष्येते	रोदयिष्यन्ते
	रोदयिष्यसे	रोदयिष्येथे	रोदयिष्यध्वे
	रोदयिष्ये	रोदयिष्यावहे	रोदयिष्यामहे
क्रि०	अरोदयिष्यत	अरोदयिष्येताम्	अरोदयिष्यन्त
	अरोदयिष्यथाः	अरोदयिष्येथाम्	अरोदयिष्यध्वम्
	अरोदयिष्ये	अरोदयिष्यावहि	अरोदयिष्यामहि

CC-0. Public Domain. Vipin Kumar Collection, Deoband

Digitized by Madhuban Trust

1088 ञिष्वपंक् (स्वप्) शये ।

व० स्वापयति स्वापयतः स्वापयन्ति
स्वापयसि स्वापयथः स्वापयथ
स्वापयामि स्वापयावः स्वापयामः

सस स्वापयेत् स्वापयेताम् स्वापयेयुः
स्वापयेः स्वापयेतम् स्वापयेत
स्वापयेयम् स्वापयेव स्वापयेम

प० स्वापयतु स्वापयतात् स्वापयताम् स्वापयन्तु
स्वापय स्वापयतात् स्वापयतम् स्वापयत
स्वापयानि स्वापयाव स्वापयाम

ह्य० अस्वापयत् अस्वापयताम् अस्वापयन्
अस्वापयः अस्वापयतम् अस्वापयत
अस्वापयम् अस्वापयाव अस्वापयाम

अ० असूषुपत् असूषुपताम् असूषुपन्
असूषुपः असूषुपतम् असूषुपत
असूषुपम् असूषुपाव असूषुपाम

प० स्वापयाञ्चकार स्वापयाञ्चक्रतुः स्वापयाञ्चक्रुः
स्वापयाञ्चकर्थ स्वापयाञ्चक्रथुः स्वापयाञ्चक्र
स्वापयाञ्चकार-चकर स्वापयाञ्चकृव स्वापयाञ्चकृम

स्वापयाम्बभूव । स्वापयामास

आ० स्वाप्यात् स्वाप्यास्ताम् स्वाप्यासुः
स्वाप्याः स्वाप्यास्तम् स्वाप्यास्त
स्वाप्यासम् स्वाप्यास्व स्वाप्यास्म

श्व० स्वापयिता स्वापयितारौ स्वापयितारः
स्वापयितासि स्वापयितास्थः स्वापयितास्थ
स्वापयितास्मि स्वापयितास्वः स्वापयितास्मः

भ० स्वापयिष्यति स्वापयिष्यतः स्वापयिष्यन्ति
स्वापयिष्यसि स्वापयिष्यथः स्वापयिष्यथ
स्वापयिष्यामि स्वापयिष्यावः स्वापयिष्यामः

क्रि० अस्वापयिष्यत् अस्वापयिष्यताम् अस्वापयिष्यन्
अस्वापयिष्यः अस्वापयिष्यतम् अस्वापयिष्यत
अस्वापयिष्यम् अस्वापयिष्याव अस्वापयिष्याम

व० स्वापयते स्वापयेते स्वापयन्ते
स्वापयसे स्वापयेथे स्वापयध्वे
स्वापये स्वापयावहे स्वापयामहे

स० स्वापयेत स्वापयेयाताम् स्वापयेरन्
स्वापयेथाः स्वापयेयाथाम् स्वापयेध्वम्
स्वापयेय स्वापयेवहि स्वापयेमहि

प० स्वापयताम् स्वापयेताम् स्वापयन्ताम्
स्वापयस्व स्वापयेथाम् स्वापयध्वम्
स्वापयै स्वापयावहै स्वापयामहै

ह्य० अस्वापयत अस्वापयेताम् अस्वापयन्त
अस्वापयथाः अस्वापयेथाम् अस्वापयध्वम्
अस्वापये अस्वापयावहि अस्वापयामहि

अ० असूषुपत असूषुपेताम् असूषुपन्त
असूषुपथाः असूषुपेथाम् असूषुपध्वम्
असूषुपे असूषुपावहि असूषुपामहि

प० स्वापयाञ्चक्रे स्वापयाञ्चक्राते स्वापयाञ्चक्रिरे
स्वापयाञ्चकृषे स्वापयाञ्चक्राथे स्वापयाञ्चकृढ्वे
स्वापयाञ्चक्रे स्वापयाञ्चकृवहे स्वापयाञ्चकृमहे

स्वापयाम्बभूव । स्वापयामास

आ० स्वापयिषीष्ट स्वापयिषीयास्ताम् स्वापयिषीरन्
स्वापयिषीष्ठाः स्वापयिषीयास्थाम् स्वापयिषीढ्वम्
ध्वम्

स्वापयिषीय स्वापयिषीवहि स्वापयिषीमहि

श्व० स्वापयिता स्वापयितारौ स्वापयितारः
स्वापयितासे स्वापयितासाथे स्वापयिताध्वे
स्वापयिताहे स्वापयितास्वहे स्वापयितास्महे

भ० स्वापयिष्यते स्वापयिष्येते स्वापयिष्यन्ते
स्वापयिष्यसे स्वापयिष्येथे स्वापयिष्यध्वे
स्वापयिष्ये स्वापयिष्यावहे स्वापयिष्यामहे

क्रि० अस्वापयिष्यत अस्वापयिष्येताम् अस्वापयिष्यन्त
अस्वापयिष्यथाः अस्वापयिष्येथाम् अस्वापयिष्यध्वम्
अस्वापयिष्ये अस्वापयिष्यावहि अस्वापयिष्यामहि

CC-0. Public Domain. Vipin Kumar Collection, Deoband

Digitized by Madhuban Trust

1089 अनक् (अन्) प्राणने

व०	आनयति	आनयतः	आनयन्ति
	आनयसि	आनयथः	आनयथ
	आनयामि	आनयावः	आनयामः
स०	आनयेत्	आनयेताम्	आनयेयुः
	आनयेः	आनयेतम्	आनयेत
	आनयेयम्	आनयेव	आनयेम
प०	आनयतु आनयतात्	आनयताम्	आनयन्तु
	आनय आनयतात्	आनयतम्	आनयत
	आनयानि	आनयाव	आनयाम
ह्य०	आनयत्	आनयताम्	आनयन्
	आनयः	आनयतम्	आनयत
	आनयम्	आनयाव	आनयाम
अ०	आनिनत्	आनिनताम्	आनिनन्
	आनिनः	आनिनतम्	आनिनत
	आनिनम्	आनिनाव	आनिनाम
प०	आनयाञ्चकार	आनयाञ्चक्रतुः	आनयाञ्चक्रुः
	आनयाञ्चकर्थ	आनयाञ्चक्रथुः	आनयाञ्चक्र
	आनयाञ्चकार-चकर	आनयाञ्चकृव	आनयाञ्चकृम

आनयाम्बभूव । आनयामास

आ०	आन्यात्	आन्यास्ताम्	आन्यासुः
	आन्याः	आन्यास्तम्	आन्यास्त
	आन्यासम्	आन्यास्व	आन्यास्म
श्व०	आनयिता	आनयितारौ	आनयितारः
	आनयितासि	आनयितास्थः	आनयितास्थ
	आनयितास्मि	आनयितास्वः	आनयितास्मः
भ०	आनयिष्यति	आनयिष्यतः	आनयिष्यन्ति
	आनयिष्यसि	आनयिष्यथः	आनयिष्यथ
	आनयिष्यामि	आनयिष्यावः	आनयिष्यामः
क्रि०	आनयिष्यत्	आनयिष्यताम्	आनयिष्यन्
	आनयिष्यः	आनयिष्यतत्	आनयिष्यथ
	आनयिष्यम्	आनयिष्याव	आनयिष्याम

व०	आनयते	आनयेते	आनयन्ते
	आनयसे	आनयेथे	आनयध्वे
	आनये	आनयावहे	आनयामहे
स०	आनयेत	आनयेयाताम्	आनयेरन्
	आनयेथाः	आनयेयाथाम्	आनयेध्वम्
	आनयेय	आनयेवहि	आनयेमहि
प०	आनयताम्	आनयेताम्	आनयन्ताम्
	आनयस्व	आनयेथाम्	आनयध्वम्
	आनयै	आनयावहै	आनयामहै
ह्य०	आनयत	आनयेताम्	आनयन्त
	आनयथाः	आनयेथाम्	आनयध्वम्
	आनये	आनयावहि	आनयामहि
अ०	आनिनत	आनिनेताम्	आनिनन्त
	आनिनथाः	आनिनेथाम्	आनिनध्वम्
	आनिने	आनिनावहि	आनिनामहि
प०	आनयाञ्चक्रे	आनयाञ्चक्राते	आनयाञ्चक्रिरे
	आनयाञ्चकृषे	आनयाञ्चक्राथे	आनयाञ्चकृढ्वे
	आनयाञ्चक्रे	आनयाञ्चकृवहे	आनयाञ्चकृमहे

आनयाम्बभूव । आनयामास

आ०	आनयिषीष्ट	आनयिषीयास्ताम्	आनयिषीरन्
	आनयिषीष्ठाः	आनयिषीयास्थाम्	आनयिषीढ्वम् ध्वम्
	आनयिषीय	आनयिषीवहि	आनयिषीमहि
श्व०	आनयिता	आनयितारौ	आनयितारः
	आनयितासे	आनयितासाथे	आनयिताध्वे
	आनयिताहे	आनयितास्वहे	आनयितास्महे
भ०	आनयिष्यते	आनयिष्येते	आनयिष्यन्ते
	आनयिष्यसे	आनयिष्येथे	आनयिष्यध्वे
	आनयिष्ये	आनयिष्यावहे	आनयिष्यामहे
क्रि०	आनयिष्यत	आनयिष्येताम्	आनयिष्यन्त
	आनयिष्यथाः	आनयिष्येथाम्	आनयिष्यध्वम्
	आनयिष्ये	आनयिष्यावहि	आनयिष्यामहि

CC-0. Public Domain. Vipin Kumar Collection, Deoband

Digitized by Madhuban Trust

1090 श्वसक् (श्वस्) प्राणने

व० श्वासयति श्वासयतः श्वासयन्ति
श्वासयसि श्वासयथः श्वासयथ
श्वासयामि श्वासयावः श्वासयामः

स० श्वासयेत् श्वासयेताम् श्वासयेयुः
श्वासयेः श्वासयेतम् श्वासयेत
श्वासयेयम् श्वासयेव श्वासयेम

प० श्वासयतु श्वासयतात् श्वासयताम् श्वासयन्तु
श्वासय श्वासयतात् श्वासयतम् श्वासयत
श्वासयानि श्वासयाव श्वासयाम

ह्य० अश्वासयत् अश्वासयताम् अश्वासयन्
अश्वासयः अश्वासयतम् अश्वासयत
अश्वासयम् अश्वासयाव अश्वासयाम

अ० अशिश्वसत् अशिश्वसताम् अशिश्वसन्
अशिश्वसः अशिश्वसतम् अशिश्वसत
अशिश्वसम् अशिश्वसाव अशिश्वसाम

प० श्वासयाञ्चकार श्वासयाञ्चक्रतुः श्वासयाञ्चक्रुः
श्वासयाञ्चकर्थ श्वासयाञ्चक्रथुः श्वासयाञ्चक्र
श्वासयाञ्चकार-चकर श्वासयाञ्चकृव श्वासयाञ्चकृम

श्वासयाम्बभूव । श्वासयामास

आ० श्वास्यात् श्वास्यास्ताम् श्वास्यासुः
श्वास्याः श्वास्यास्तम् श्वास्यास्त
श्वास्यासम् श्वास्यास्व श्वास्यास्म

श्व० श्वासयिता श्वासयितारौ श्वासयितारः
श्वासयितासि श्वासयितास्थः श्वासयितास्थ
श्वासयितास्मि श्वासयितास्वः श्वासयितास्मः

भ० श्वासयिष्यति श्वासयिष्यतः श्वासयिष्यन्ति
श्वासयिष्यसि श्वासयिष्यथः श्वासयिष्यथ
श्वासयिष्यामि श्वासयिष्यावः श्वासयिष्यामः

क्रि० अश्वासयिष्यत् अश्वासयिष्यताम् अश्वासयिष्यन्
अश्वासयिष्यः अश्वासयिष्यतम् अश्वासयिष्यत
अश्वासयिष्यम् अश्वासयिष्याव अश्वासयिष्याम

व० श्वासयते श्वासयेते श्वासयन्ते
श्वासयसे श्वासयेथे श्वासयध्वे
श्वासये श्वासयावहे श्वासयामहे

स० श्वासयेत श्वासयेयाताम् श्वासयेरन्
श्वासयेथाः श्वासयेयाथाम् श्वासयेध्वम्
श्वासयेय श्वासयेवहि श्वासयेमहि

प० श्वासयताम् श्वासयेताम् श्वासयन्ताम्
श्वासयस्व श्वासयेथाम् श्वासयध्वम्
श्वासयै श्वासयावहै श्वासयामहै

ह्य० अश्वासयत अश्वासयेताम् अश्वासयन्त
अश्वासयथाः अश्वासयेथाम् अश्वासयध्वम्
अश्वासये अश्वासयावहि अश्वासयामहि

अ० अशिश्वसत अशिश्वसेताम अशिश्वसन्त
अशिश्वसथाः अशिश्वसेथाम् अशिश्वसध्वम्
अशिश्वसे अशिश्वसावहि अशिश्वसामहि

प० श्वासयाञ्चक्रे श्वासयाञ्चक्राते श्वासयाञ्चक्रिरे
श्वासयाञ्चकृषे श्वासयाञ्चक्राथे श्वासयाञ्चकृढ्वे
श्वासयाञ्चक्रे श्वासयाञ्चकृवहे श्वासयाञ्चकृमहे

श्वासयाम्बभूव । श्वासयामास

आ० श्वासयिषीष्ट श्वासयिषीयास्ताम् श्वासयिषीरन्
श्वासयिषीष्ठाः श्वासयिषीयास्थाम् श्वासयिषीढ्वम्
ध्वम्
श्वासयिषीय श्वासयिषीवहि श्वासयिषीमहि

श्व० श्वासयिता श्वासयितारौ श्वासयितारः
श्वासयितासे श्वासयितासाथे श्वासयिताध्वे
श्वासयिताहे श्वासयितास्वहे श्वासयितास्महे

भ० श्वासयिष्यते श्वासयिष्येते श्वासयिष्यन्ते
श्वासयिष्यसे श्वासयिष्येथे श्वासयिष्यध्वे
श्वासयिष्ये श्वासयिष्यावहे श्वासयिष्यामहे

क्रि० अश्वासयिष्यत अश्वासयिष्येताम् अश्वासयिष्यन्त
अश्वासयिष्यथाः अश्वासयिष्येथाम् अश्वासयिष्यध्वम्
अश्वासयिष्ये अश्वासयिष्यावहि अश्वासयिष्यामहि

CC-0. Public Domain. Vipin Kumar Collection, Deoband

Digitized by Madhuban Trust

1091 जक्षक् (जक्ष्) भक्षहसनयोः

व० जक्षयति जक्षयतः जक्षयन्ति
जक्षयसि जक्षयथः जक्षयथ
जक्षयामि जक्षयावः जक्षयामः

स० जक्षयेत् जक्षयेताम् जक्षयेयुः
जक्षयेः जक्षयेतम् जक्षयेत
जक्षयेयम् जक्षयेव जक्षयेम

प० जक्षयतु जक्षयतात् जक्षयताम् जक्षयन्तु
जक्षय जक्षयतात् जक्षयतम् जक्षयत
जक्षयाणि जक्षयाव जक्षयाम

ह्य० अजक्षयत् अजक्षयताम् अजक्षयन्
अजक्षयः अजक्षयतम् अजक्षयत
अजक्षयम् अजक्षयाव अजक्षयाम

अ० अजजक्षत् अजजक्षताम् अजजक्षन्
अजजक्षः अजजक्षतम् अजजक्षत
अजजक्षम् अजजक्षाव अजजक्षाम

प० जक्षयाञ्चकार जक्षयाञ्चक्रतुः जक्षयाञ्चक्रुः
जक्षयाञ्चकर्थ जक्षयाञ्चक्रथुः जक्षयाञ्चक्र
जक्षयाञ्चकार-चकर जक्षयाञ्चकृव जक्षयाञ्चकृम

जक्षयाम्बभूव । जक्षयामास

आ० जक्ष्यात् जक्ष्यास्ताम् जक्ष्यासुः
जक्ष्याः जक्ष्यास्तम् जक्ष्यास्त
जक्ष्यासम् जक्ष्यास्व जक्ष्यास्म

श्व० जक्षयिता जक्षयितारौ जक्षयितारः
जक्षयितासि जक्षयितास्थः जक्षयितास्थ
जक्षयितास्मि जक्षयितास्वः जक्षयितास्मः

भ० जक्षयिष्यति जक्षयिष्यतः जक्षयिष्यन्ति
जक्षयिष्यसि जक्षयिष्यथः जक्षयिष्यथ
जक्षयिष्यामि जक्षयिष्यावः जक्षयिष्यामः

क्रि० अजक्षयिष्यत् अजक्षयिष्यताम् अजक्षयिष्यन्
अजक्षयिष्यः अजक्षयिष्यतम् अजक्षयिष्यत
अजक्षयिष्यम् अजक्षयिष्याव अजक्षयिष्याम

व० जक्षयते जक्षयेते जक्षयन्ते
जक्षयसे जक्षयेथे जक्षयध्वे
जक्षये जक्षयावहे जक्षयामहे

स० जक्षयेत जक्षयेयाताम् जक्षयेरन्
जक्षयेथाः जक्षयेयाथाम् जक्षयेध्वम्
जक्षयेय जक्षयेवहि जक्षयेमहि

प० जक्षयताम् जक्षयेताम् जक्षयन्ताम्
जक्षयस्व जक्षयेथाम् जक्षयध्वम्
जक्षयै जक्षयावहै जक्षयामहै

ह्य० अजक्षयत अजक्षयेताम् अजक्षयन्त
अजक्षयथाः अजक्षयेथाम् अजक्षयध्वम्
अजक्षये अजक्षयावहि अजक्षयामहि

अ० अजजक्षत अजजक्षेताम् अजजक्षन्त
अजजक्षथाः अजजक्षेथाम् अजजक्षध्वम्
अजजक्षे अजजक्षावहि अजजक्षामहि

प० जक्षयाञ्चक्रे जक्षयाञ्चक्राते जक्षयाञ्चक्रिरे
जक्षयाञ्चकृषे जक्षयाञ्चक्राथे जक्षयाञ्चकृढ्वे
जक्षयाञ्चक्रे जक्षयाञ्चकृवहे जक्षयाञ्चकृमहे

जक्षयाम्बभूव । जक्षयामास

आ० जक्षयिषीष्ट जक्षयिषीयास्ताम् जक्षयिषीरन्
जक्षयिषीष्ठाः जक्षयिषीयास्थाम् जक्षयिषीढ्वम्
ध्वम्
जक्षयिषीय जक्षयिषीवहि जक्षयिषीमहि

श्व० जक्षयिता जक्षयितारौ जक्षयितारः
जक्षयितासे जक्षयितासाथे जक्षयिताध्वे
जक्षयिताहे जक्षयितास्वहे जक्षयितास्महे

भ० जक्षयिष्यते जक्षयिष्येते जक्षयिष्यन्ते
जक्षयिष्यसे जक्षयिष्येथे जक्षयिष्यध्वे
जक्षयिष्ये जक्षयिष्यावहे जक्षयिष्यामहे

क्रि० अजक्षयिष्यत अजक्षयिष्येताम् अजक्षयिष्यन्त
अजक्षयिष्यथाः अजक्षयिष्येथाम् अजक्षयिष्यध्वम्
अजक्षयिष्ये अजक्षयिष्यावहि अजक्षयिष्यामहि

CC-0. Public Domain. Vipin Kumar Collection, Deoband

Digitized by Madhuban Trust

1092 दरिद्राकृ (दरिद्रा) दुर्गतौ ।

व० दरिद्रयति दरिद्रयतः दरिद्रयन्ति
दरिद्रयसि दरिद्रयथः दरिद्रयथ
दरिद्रयामि दरिद्रयावः दरिद्रयामः

स० दरिद्रयेत् दरिद्रयेताम् दरिद्रयेयुः
दरिद्रयेः दरिद्रयेतम् दरिद्रयेत
दरिद्रयेयम् दरिद्रयेव दरिद्रयेम

प० दरिद्रयतु दरिद्रयतात् दरिद्रयताम् दरिद्रयन्तु
दरिद्रय दरिद्रयतात् दरिद्रयतम् दरिद्रयत
दरिद्रयाणि दरिद्रयाव दरिद्रयाम

ह्य० अदरिद्रयत् अदरिद्रयताम् अदरिद्रयन्
अदरिद्रयः अदरिद्रयतम् अदरिद्रयत
अदरिद्रयम् अदरिद्रयाव अदरिद्रयाम

अ० अददरिद्रत् अददरिद्रताम् अददरिद्रन्
अददरिद्रः अददरिद्रतम् अददरिद्रत
अददरिद्रम् अददरिद्राव अददरिद्राम

प० दरिद्रयाञ्चकार दरिद्रयाञ्चक्रतुः दरिद्रयाञ्चक्रुः
दरिद्रयाञ्चकर्थ दरिद्रयाञ्चक्रथुः दरिद्रयाञ्चक्र
दरिद्रयाञ्चकार-चकर दरिद्रयाञ्चकृव दरिद्रयाञ्चकृम

दरिद्रयाम्बभूव । दरिद्रयामास

आ० दरिद्र्यात् दरिद्र्यास्ताम् दरिद्र्यासुः
दरिद्र्याः दरिद्र्यास्तम् दरिद्र्यास्त
दरिद्र्यासम् दरिद्र्यास्व दरिद्र्यास्म

श्व० दरिद्रयिता दरिद्रयितारौ दरिद्रयितारः
दरिद्रयितासि दरिद्रयितास्थः दरिद्रयितास्थ
दरिद्रयितास्मि दरिद्रयितास्वः दरिद्रयितास्मः

भ० दरिद्रयिष्यति दरिद्रयिष्यतः दरिद्रयिष्यन्ति
दरिद्रयिष्यसि दरिद्रयिष्यथः दरिद्रयिष्यथ
दरिद्रयिष्यामि दरिद्रयिष्यावः दरिद्रयिष्यामः

क्रि० अदरिद्रयिष्यत् अदरिद्रयिष्यताम् अदरिद्रयिष्यन्
अदरिद्रयिष्यः अदरिद्रयिष्यतम् अदरिद्रयिष्यत
अदरिद्रयिष्यम् अदरिदयिष्याव अदरिद्रयिष्याम

व० दरिद्रयते दरिद्रयेते दरिद्रयन्ते
दरिद्रयसे दरिद्रयेथे दरिद्रयध्वे
दरिद्रये दरिद्रयावहे दरिद्रयामहे

स० दरिद्रयेत दरिद्रयेयाताम् दरिद्रयेरन्
दरिद्रयेथाः दरिद्रयेयाथाम् दरिद्रयेध्वम्
दरिद्रयेय दरिदयेवहि दरिद्रयेमहि

प० दरिद्रयताम् दरिद्रयेताम् दरिद्रयन्ताम्
दरिद्रयस्व दरिद्रयेथाम् दरिद्रयध्वम्
दरिद्रयै दरिद्रयावहै दरिद्रयामहै

ह्य० अदरिद्रयत अदरिद्रयेताम् अदरिद्रयन्त
अदरिद्रयथाः अदरिद्रयेथाम् अदरिद्रयध्वम्
अदरिद्रये अदरिद्रयावहि अदरिद्रयामहि

अ० अददरिद्रत अददरिद्रेताम् अददरिद्रन्त
अददरिद्रथाः अददरिद्रेथाम् अददरिद्रध्वम्
अददरिद्रे अददरिद्रावहि अददरिद्रामहि

प० दरिद्रयाञ्चक्रे दरिद्रयाञ्चक्राते दरिदयाञ्चक्रिरे
दरिद्रयाञ्चकृषे दरिद्रयाञ्चक्राथे दरिद्रयाञ्चकृढ्वे
दरिद्रयाञ्चक्रे दरिद्रयाञ्चकृवहे दरिद्रयाञ्चकृमहे

दरिद्रयाम्बभूव । दरिद्रयामास

आ० दरिद्रयिषीष्ट दरिद्रयिषीयास्ताम् दरिद्रयिषीरन्
दरिद्रयिषीष्ठाः दरिद्रयिषीयास्थाम् दरिद्रयिषीढ्वम्
ध्वम्
दरिद्रयिषीय दरिद्रयिषीवहि दरिद्रयिषीमहि

श्व० दरिद्रयिता दरिद्रयितारौ दरिद्रयितारः
दरिद्रयितासे दरिद्रयितासाथे दरिद्रयिताध्वे
दरिद्रयिताहे दरिद्रयितास्वहे दरिद्रयितास्महे

भ० दरिद्रयिष्यते दरिद्रयिष्येते दरिद्रयिष्यन्ते
दरिद्रयिष्ये दरिद्रयिष्येथे दरिद्रयिष्यध्वे
दरिद्रयिष्यसे दरिद्रयिष्यावहे दरिद्रयिष्यामहे

क्रि० अदरिद्रयिष्यत अदरिद्रयिष्येताम् अदरिद्रयिष्यन्त
अदरिद्रयिष्यथाः अदरिद्रयिष्येताम् अदरिद्रयिष्यध्वम्
अदरिद्रयिष्ये अदरिद्रयिष्यावहि अदरिद्रयिष्यामहि

णौ आलुकं नेच्छन्त्यन्ये । दरिद्रापयति । अददरिद्रपत्

CC-0. Public Domain. Vipin Kumar Collection, Deoband

Digitized by Madhuban Trust

1093 जागृक् (जागृ) निद्राक्षये ।

व० जागरयति जागरयतः जागरयन्ति
जागरयसि जागरयथः जागरयथ
जागरयामि जागरयावः जागरयामः

स० जागरयेत् जागरयेताम् जागरयेयुः
जागरयेः जागरयेतम् जागरयेत
जागरयेयम् जागरयेव जागरयेम

प० जागरयतु जागरयतात् जागरयताम् जागरयन्तु
जागरय जागरयतात् जागरयतम् जागरयत
जागरयाणि जागरयाव जागरयाम

ह्य० अजागरयत् अजागरयताम् अजागरयन्
अजागरयः अजागरयतम् अजागरयत
अजागरयम् अजागरयाव अजागरयाम

अ० अजजागरत् अजजागरताम् अजजागरन्
अजजागरः अजजागरतम् अजजागरत
अजजागरम् अजजागराव अजजागराम

प० जागरयाञ्चकार जागरयाञ्चक्रतुः जागरयाञ्चक्रुः
जागरयाञ्चकर्थ जागरयाञ्चक्रथुः जागरयाञ्चक्र
जागरयाञ्चकार-चकर जागरयाञ्चकृव जागरयाञ्चकृम

जागरयाम्बभूव । जागरयामास

आ० जागर्यात् जागर्यास्ताम् जागर्यासुः
जागर्याः जागर्यास्तम् जागर्यास्त
जागर्यासम् जागर्यास्व जागर्यास्म

श्व० जागरयिता जागरयितारौ जागरयितारः
जागरयितासि जागरयितास्थः जागरयितास्थ
जागरयितास्मि जागरयितास्वः जागरयितास्मः

भ० जागरयिष्यति जागरयिष्यतः जागरयिष्यन्ति
जागरयिष्यसि जागरयिष्यथः जागरयिष्यथ
जागरयिष्यामि जागरयिष्यावः जागरयिष्यामः

क्रि० अजागरयिष्यत् अजागरयिष्यताम् अजागरयिष्यन्
अजागरयिष्यः अजागरयिष्यतम् अजागरयिष्यत
अजागरयिष्यम् अजागरयिष्याव अजागरयिष्याम

व० जागरयते जागरयेते जागरयन्ते
जागरयसे जागरयेथे जागरयध्वे
जागरये जागरयावहे जागरयामहे

स० जागरयेत जागरयेयाताम् जागरयेरन्
जागरयेथाः जागरयेयाथाम् जागरयेध्वम्
जागरयेय जागरयेवहि जागरयेमहि

प० जागरयताम् जागरयेताम् जागरयन्ताम्
जागरयस्व जागरयेथाम् जागरयध्वम्
जा रये जागरयावहि जागरयामहि

ह्य० अजागरयत अजागरयेताम् अजागरयन्त
अजागरयथां: अजागरयेथाम् अजागरयध्वम्
अज ग ये अजागरयावहि अजागरयामहि

अ० अजजागरत अजजागरेताम् अजजागरन्त
अजजागरथाः अजजागरेथाम अजजागरध्वम
अजजागरे अजजागरावहि अजजागरामहि

प० जागरयाञ्चक्रे जागरयाञ्चक्राते जागरयाञ्चक्रिरे
जागरयाञ्चकृषे जागरयाञ्चक्राथे जागरयाञ्चकृढ्वे
जागरयाञ्चक्रे जागरयाञ्चकृवहे जागरयाञ्चकृमहे

जागरयामास । जागरयाम्बभूत

आ० जागरयिषीष्ट जागरयिषीयास्ताम् जागरयिषीरन्
जागरयिषीष्ठाः जागरयिषीयास्थाम् जागरयिषीढ्वम्
ध्वम्
जागरयिषीय जागरयिषीवहि जागरयिषीमहि

श्व० जागरयिता जागरयितारौ जागरयितारः
जागरयितासे जागरयितासाथे जागरयिताध्वे
जागरयिताहे जागरयितास्वहे जागरयितास्महे

भ० जागरयिष्यते जागरयिष्येते जागरयिष्यन्ते
जागरयिष्यसे जागरयिष्येथे जागरयिष्यध्वे
जागरयिष्ये जागरयिष्यावहे जागरयिष्यामहे

क्रि० अजागरयिष्यत अजागरयिष्येताम् अजागरयिष्यन्त
अजागरयिष्यथाः अजागरयिष्येथाम् अजागरयिष्यध्वम्
अजागरयिष्ये अजागरयिष्यावहि अजागरयिष्यामहि

CC-0. Public Domain. Vipin Kumar Collection, Deoband

Digitized by Madhuban Trust

1094 चकासृक् (चकास्) दीप्तौ ।

व० चकासयति चकासयतः चकासयन्ति
चकासयसि चकासयथः चकासयथ
चकासयामि चकासयावः चकासयामः

स० चकासयेत् चकासयेताम् चकासयेयुः
चकासयेः चकासयेतम् चकासयेत
चकासयेयम् चकासयेव चकासयेम

प० चकासयतु चकासयतात् चकासयताम् चकासयन्तु
चकासय चकासयतात् चकासयतम् चकासयत
चकासयानि चकासयाव चकासयाम

ह्य० अचकासयत् अचकासयताम् अचकासयन्
अचकासयः अचकासयतम् अचकासयत
अचकासयम् अचकासयाव अचकासयाम

अ० अचचकासत् अचचकासताम् अचचकासन्
अचचकासः अचचकासतम् अचचकासत
अचचकासम् अचचकासाव अचचकासाम

प० चकासयाञ्चकार चकासयाञ्चक्रतुः चकासयाञ्चक्रुः
चकासयाञ्चकर्थ चकासयाञ्चक्रथुः चकासयाञ्चक्र
चकासयाञ्चकार-चकर चकासयाञ्चकृव चकासयाञ्चकृम

चकासयाम्बभूव । चकासयामास

आ० चकास्यात् चकास्यास्ताम् चकास्यासुः
चकास्याः चकास्यास्तम् चकास्यास्त
चकास्यासम् चकास्यास्व चकास्यास्म

श्व० चकासयिता चकासयितारौ चकासयितारः
चकासयितासि चकासयितास्थः चकासयितास्थ
चकासयितास्मि चकासयितास्वः चकासयितास्मः

भ० चकासयिष्यति चकासयिष्यतः चकासयिष्यन्ति
चकासयिष्यसि चकासयिष्यथः चकासयिष्यथ
चकासयिष्यामि चकासयिष्यावः चकासयिष्यामः

क्रि० अचकासयिष्यत् अचकासयिष्यताम् अचकासयिष्यन्
अचकासयिष्यः अचकासयिष्यतम् अचकासयिष्यत
अचकासयिष्यम् अचकासयिष्याव अचकासयिष्याम

व० चकासयते चकासयेते चकासयन्ते
चकासयसे चकासयेथे चकासयध्वे
चकासये चकासयावहे चकासयामहे

स० चकासयेत चकासयेयाताम् चकासयेरन्
चकासयेथाः चकासयेयाथाम् चकासयेध्वम्
चकासयेय चकासयेवहि चकासयेमहि

प० चकासयताम् चकासयेताम् चकासयन्ताम्
चकासयस्व चकासयेथाम् चकासयध्वम्
चकासयै चकासयावहै चकासयामहै

ह्य० अचकासयत अचकासयेताम् अचकासयन्त
अचकासयथाः अचकासयेथाम् अचकासयध्वम्
अचकासये अचकासयावहि अचकासयामहि

अ० अचचकासत अचचकासेताम् अचचकासन्त
अचचकासथाः अचचकासेथाम् अचचकासध्वम्
अचचकासे अचचकासावहि अचचकासामहि

प० चकासयाञ्चक्रे चकासयाञ्चक्राते चकासयाञ्चक्रिरे
चकासयाञ्चकृषे चकासयाञ्चक्राथे चकासयाञ्चकृढ्वे
चकासयाञ्चक्रे चकासयाञ्चकृवहे चकासयाञ्चकृमहे

चकासयाम्बभूव । चकासयामास

आ० चकासयिषीष्ट चकासयिषीयास्ताम् चकासयिषीरन्
चकासयिषीष्ठाः चकासयिषीयास्थाम् चकासयिषीढ्वम्
ध्वम्
चकासयिषीय चकासयिषीवहि चकासयिषीमहि

श्व० चकासयिता चकासयितारौ चकासयितारः
चकासयितासे चकासयितासाथे चकासयिताध्वे
चकासयिताहे चकासयितास्वहे चकासयितास्महे

भ० चकासयिष्यते चकासयिष्येते चकासयिष्यन्ते
चकासयिष्यसे चकासयिष्येथे चकासयिष्यध्वे
चकासयिष्ये चकासयिष्यावहे चकासयिष्यामहे

क्रि० अचकासयिष्यत अचकासयिष्येताम् अचकासयिष्यन्त
अचकासयिष्यथाः अचकासयिष्येथाम् अचकासयिष्यध्वम्
अचकासयिष्ये अचकासयिष्यावहि अचकासयिष्यामहि

CC-0. Public Domain. Vipin Kumar Collection, Deoband

Digitized by Madhuban Trust

1095 शासूक् (शास्) अनुशिष्टौ ।

व०	शासयति	शासयतः	शासयन्ति
	शासयसि	शासयथः	शासयथ
	शासयामि	शासयावः	शासयामः
स०	शासयेत्	शासयेताम्	शासयेयुः
	शासयेः	शासयेतम्	शासयेत
	शासयेयम्	शासयेव	शासयेम
प०	शासयतु शासयतात्	शासयताम्	शासयन्तु
	शासय शासयतात्	शासयतम्	शासयत
	शासयानि	शासयाव	शासयाम
ह्य०	अशासयत्	अशासयताम्	अशासयन्
	अशासयः	अशासयतम्	अशासयत
	अशासयम्	अशासयाव	अशासयाम
अ०	अशशासत्	अशशासताम्	अशशासन्
	अशशासः	अशशासतम्	अशशासत
	अशशासम्	अशशासाव	अशशासाम
प०	शासयाञ्चकार	शासयाञ्चक्रतुः	शासयाञ्चक्रुः
	शासयाञ्चकर्थ	शासयाञ्चक्रथुः	शासयाञ्चक्र
	शासयाञ्चकार-चकर	शासयाञ्चकृव	शासयाञ्चकृम

शासयाम्बभूव । शासयामास

आ०	शास्यात्	शास्यास्ताम्	शास्यासुः
	शास्याः	शास्यास्तम्	शास्यास्त
	शास्यासम्	शास्यास्व	शास्यास्म
श्व०	शासयिता	शासयितारौ	शासयितारः
	शासयितासि	शासयितास्थः	शासयितास्थ
	शासयितास्मि	शासयितास्वः	शासयितास्मः
भ०	शासयिष्यति	शासयिष्यतः	शासयिष्यन्ति
	शासयिष्यसि	शासयिष्यथः	शासयिष्यथ
	शासयिष्यामि	शासयिष्यावः	शासयिष्यामः
क्रि०	अशासयिष्यत्	अशासयिष्यताम्	अशासयिष्यन्
	अशासयिष्यः	अशासयिष्यतम्	अशासयिष्यत
	अशासयिष्यम्	अशासयिष्याव	अशासयिष्याम

व०	शासयते	शासयेते	शासयन्ते
	शासयसे	शासयेथे	शासयध्वे
	शासये	शासयावहे	शासयामहे
स०	शासयेत	शासयेयाताम्	शासयेरन्
	शासयेथाः	शासयेयाथाम्	शासयेध्वम्
	शासयेय	शासयेवहि	शासयेमहि
प०	शासयताम्	शासयेताम्	शासयन्ताम्
	शासयस्व	शासयेथाम्	शासयध्वम्
	शासयै	शासयावहै	शासयामहै
ह्य०	अशासयत	अशासयेताम्	अशासयन्त
	अशासयथाः	अशासयेथाम्	अशासयध्वम्
	अशासये	अशासयावहि	अशासयामहि
अ०	अशशासत	अशशासेताम्	अशशासन्त
	अशशासथाः	अशशासेथाम्	अशशासध्वम्
	अशशासे	अशशासावहि	अशशासामहि
प०	शासयाञ्चक्रे	शासयाञ्चक्राते	शासयाञ्चक्रिरे
	शासयाञ्चकृषे	शासयाञ्चक्राथे	शासयाञ्चकृढ्वे
	शासयाञ्चक्रे	शासयाञ्चकृवहे	शासयाञ्चकृमहे

शासयाम्बभूव । शासयामास

आ०	शासयिषीष्ट	शासयिषीयास्ताम्	शासयिषीरन्
	शासयिषीष्ठाः	शासयिषीयास्थाम्	शासयिषीढ्वम्, ध्वम्
	शासयिषीय	शासयिषीवहि	शासयिषीमहि
श्व०	शासयिता	शासयितारौ	शासयितारः
	शासयितासे	शासयितासाथे	शासयिताध्वे
	शासयिताहे	शासयितास्वहे	शासयितास्महे
भ०	शासयिष्यते	शासयिष्येते	शासयिष्यन्ते
	शासयिष्यसे	शासयिष्येथे	शासयिष्यध्वे
	शासयिष्ये	शासयिष्यावहे	शासयिष्यामहे
क्रि०	अशासयिष्यत	अशासयिष्येताम्	अशासयिष्यन्त
	अशासयिष्यथाः	अशासयिष्येथाम्	अशासयिष्यध्वम्
	अशासयिष्ये	अशासयिष्यावहि	अशासयिष्यामहि

CC-0. Public Domain. Vipin Kumar Collection, Deoband

Digitized by Madhuban Trust

॥ अथ चान्तः ॥

1096 वचंक् (वच्) भाषणे ।

व०	वाचयति	वाचयतः	वाचयन्ति
	वाचयसि	वाचयथः	वाचयथ
	वाचयामि	वाचयावः	वाचयामः
स०	वाचयेत्	वाचयेताम्	वाचयेयुः
	वाचयेः	वाचयेतम्	वाचयेत
	वाचयेयम्	वाचयेव	वाचयेम
प०	वाचयतु वाचयतात्	वाचयताम्	वाचयन्तु
	वाचय वाचयतात्	वातयतम्	वाचयत
	वाचयानि	वाचयाव	वाचयाम
ह्य०	अवाचयत्	अवाचयताम्	अवाचयन्
	अवाचयः	अवाचयतम्	अवाचयत
	अवाचयम्	अवाचयाव	अवाचयाम
अ०	अवीवचत्	अवीवचताम्	अवीवचन्
	अवीवचः	अवीवचतम्	अवीवचत
	अवीवचम्	अवीवचाव	अवीवचाम
प०	वाचयाञ्चकार	वाचयाञ्चक्रतुः	वाचयाञ्चक्रुः
	वाचयाञ्चकर्थ	वाचयाञ्चक्रथुः	वाचयाञ्चक्र
	वाचयाञ्चकार-चकर	वाचयाञ्चकृव	वाचयाञ्चकृम

वाचयाम्बभूव । वाचयामास

आ०	वाच्यात्	वाच्यास्ताम्	वाच्यासुः
	वाच्याः	वाच्यास्तम्	वाच्यास्त
	वाच्यासम्	वाच्यास्व	वाच्यास्म
श्व०	वाचयिता	वाचयितारौ	वाचयितारः
	वाचयितासि	वाचयितास्थः	वाचयितास्थ
	वाचयितास्मि	वाचयितास्वः	वाचयितास्मः
भ०	वाचयिष्यति	वाचयिष्यतः	वाचयिष्यन्ति
	वाचयिष्यसि	वाचयिष्यथः	वाचयिष्यथ ।
	वाचयिष्यामि	वाचयिष्यावः	वाचयिष्यामः
क्रि०	अवाचयिष्यत्	अवाचयिष्यताम्	अवाचयिष्यन्
	अवाचयिष्यः	अवाचयिष्यतम्	अवाचयिष्यत
	अवाचयिष्यम्	अवाचयिष्याव	अवाचयिष्याम

व०	वाचयते	वाचयेते	वाचयन्ते
	वाचयसे	वाचयेथे	वाचयध्वे
	वाचये	वाचयावहे	वाचयामहे
स०	वाचयेत	वाचयेयाताम्	वाचयेरन्
	वाचयेथाः	वाचयेयाथाम्	वाचयेध्वम्
	वाचयेय	वाचयेवहि	वाचयेमहि
प०	वाचयताम्	वाचयेताम्	वाचयन्ताम्
	वाचयस्व	वाचयेथाम्	वाचयध्वम्
	वाचयै	वाचयावहै	वाचयामहै
ह्य०	अवाचयत	अवाचयेताम्	अवाचयन्त
	अवाचयथाः	अवाचयेथाम्	अवाचयध्वम्
	अवाचये	अवाचयावहि	अवाचयामहि
अ०	अवीवचत	अवीवचेताम्	अवीवचन्त
	अवीवचथाः	अवीवचेथाम्	अवीवचध्वम्
	अवीवचे	अवीवचावहि	अवीवचामहि
प०	वाचयाञ्चक्रे	वाचयाञ्चक्राते	वाचयाञ्चक्रिरे
	वाचयाञ्चकृषे	वाचयाञ्चक्राथे	वाचयाञ्चकृढ्वे
	वाचयाञ्चक्रे	वाचयाञ्चकृवहे	वाचयाञ्चकृमहे

वाचयाम्बभूव । वाचयामास

आ०	वाचयिषीष्ट	वाचयिषीयास्ताम्	वाचयिषीरन्
	वाचयिषीष्ठाः	वाचयिषीयास्थाम्	वाचयिषीढ्वम् ध्वम्
	वाचयिषीय	वाचयिषीवहि	वाचयिषीमहि
श्व०	वाचयिता	वाचयितारौ	वाचयितारः
	वाचयितासे	वाचयितासाथे	वाचयिताध्वे
	वाचयिताहे	वाचयितास्वहे	वाचयितास्महे
भ०	वाचयिष्यते	वाचयिष्येते	वाचयिष्यन्ते
	वाचयिष्यसे	वाचयिष्येथे	वाचयिष्यध्वे
	वाचयिष्ये	वाचयिष्यावहे	वाचयिष्यामहे
क्रि०	अवाचयिष्यत	अवाचयिष्येताम्	अवाचयिष्यन्त
	अवाचयिष्यथाः	अवाचयिष्येथाम्	अवाचयिष्यध्वम्
	अवाचयिष्ये	अवाचयिष्यावहि	अवाचयिष्यामहि

CC-0. Public Domain. Vipin Kumar Collection, Deoband

Digitized by Madhuban Trust

अथ जान्तः

1097 मृजौक् (मृज्) शुद्धौ

व० मार्जयति मार्जयतः मार्जयन्ति
मार्जयसि मार्जयथः मार्जयथ
मार्जयामि मार्जयावः मार्जयामः

स० मार्जयेत् मार्जयेताम् मार्जयेयुः
मार्जयेः मार्जयेतम् मार्जयेत
मार्जयेयम् मार्जयेव मार्जयेम

प० मार्जयतु मार्जयतात् मार्जताम् मार्जयन्तु
मार्जय मार्जयतात् मार्जयतम् मार्जयत
मार्जयानि मार्जयाव मार्जयाम

ह्य० अमार्जयत् अमार्जताम् अमार्जयन्
अमार्जयः अमार्जयतम् अमार्जयत
अमार्जयम् अमार्जयाव अमार्जयाम

अ० अमीमृजत् अमीमृजताम् अमीमृजन्
अमीमृजः अमीमृजतम् अमीमृजत
अमीमृजम् अमीमृजाव अमीमृजाम
अममार्जत् अममार्जताम् अममार्जन् इ०

प० मार्जयाञ्चकार मार्जयाञ्चक्रतुः मार्जयाञ्चक्रुः
मार्जयाञ्चकर्थ मार्जयाञ्चक्रथुः मार्जयाञ्चक्र
मार्जयाञ्चकार-चकर मार्जयाञ्चकृव मार्जयाञ्चकृम
मार्जयाम्बभूव । मार्जयामास

आ० मार्ज्यात् मार्ज्यास्ताम् मार्ज्यासुः
मार्ज्याः मार्ज्यास्तम् मार्ज्यास्त
मार्ज्यासम् मार्ज्यास्व मार्ज्यास्म

श्व० मार्जयिता मार्जयितारौ मार्जयितारः
मार्जयितासि मार्जयितास्थः मार्जयितास्थ
मार्जयितास्मि मार्जयितास्वः मार्जयितास्मः

भ० मार्जयिष्यति मार्जयिष्यतः मार्जयिष्यन्ति
मार्जयिष्यसि मार्जयिष्यथः मार्जयिष्यथ
मार्जयिष्यामि मार्जयिष्यावः मार्जयिष्यामः

क्रि० अमार्जयिष्यत् अमार्जयिष्यताम् अमार्जयिष्यन्
अमार्जयिष्यः अमार्जयिष्यतम् अमार्जयिष्यत
अमार्जयिष्यम् अमार्जयिष्याव अमार्जयिष्याम

व० मार्जयते मार्जयेते मार्जयन्ते
मार्जयसे मार्जयेथे मार्जयध्वे
मार्जये मार्जयावहे मार्जयामहे

स० मार्जयेत मार्जयेयाताम् मार्जयेरन्
मार्जयेथाः मार्जयेयाथाम् मार्जयेध्वम्
मार्जयेय मार्जयेवहि मार्जयेमहि

प० मार्जयताम् मार्जयेताम् मार्जयन्ताम्
मार्जयस्व मार्जयेथाम् मार्जयध्वम्
मार्जयै मार्जयावहै मार्जयामहै

ह्य० अमार्जयत अमार्जयेताम् अमार्जयन्त
अमार्जयथाः अमार्जयेथाम् अमार्जयध्वम्
अमार्जये अमार्जयावहि अमार्जयामहि

अ० अमीमृजत अमीमृजेताम् अमीमृजन्त
अमीमृजथाः अमीमृजेथाम् अमीमृजध्वम्
अमीमृजे अमीमृजावहि अमीमृजामहि
अममार्जत अममार्जेताम् अममार्जन्त इ०

प० मार्जयाञ्चक्रे मार्जयाञ्चक्राते मार्जयाञ्चक्रिरे
मार्जयाञ्चकृषे मार्जयाञ्चक्राथे मार्जयाञ्चकृढ्वे
मार्जयाञ्चक्रे मार्जयाञ्चकृवहे मार्जयाञ्चकृमहे
मार्जयाम्बभूव । मार्जयामास

आ० मार्जयिषीष्ट मार्जयिषीयास्ताम् मार्जयिषीरन्
मार्जयिषीष्ठाः मार्जयिषीयास्थाम् मार्जयिषीढ्वम्
ध्वम्
मार्जयिषीय मार्जयिषीवहि मार्जयिषीमहि

श्व० मार्जयिता मार्जयितारौ मार्जयितारः
मार्जयितासे मार्जयितासाथे मार्जयिताध्वे
मार्जयिताहे मार्जयितास्वहे मार्जयितास्महे

भ० मार्जयिष्यते मार्जयिष्येते मार्जयिष्यन्ते
मार्जयिष्यसे मार्जयिष्येथे मार्जयिष्यध्वे
मार्जयिष्ये मार्जयिष्यावहे मार्जयिष्यामहे

क्रि० अमार्जयिष्यत अमार्जयिष्येताम् अमार्जयिष्यन्त
अमार्जयिष्यथाः अमार्जयिष्येथाम् अमार्जयिष्यध्वम्
अमार्जयिष्ये अमार्जयिष्यावहि अमार्जयिष्यामहि

CC-0. Public Domain. Vipin Kumar Collection, Deoband

Digitized by Madhuban Trust

1098 सस्तुक् (संस्त) स्वप्ने ।

व० संस्तयति संस्तयतः संस्तयन्ति
संस्तयसि संस्तयथः संस्तयथ
संस्तयामि संस्तयावः संस्तयामः

स० संस्तयेत् संस्तयेताम् संस्तयेयुः
संस्तयेः संस्तयेतम् संस्तयेत
संस्तयेयम् संस्तयेव संस्तयेम

प० संस्तयतु संस्तयतात् संस्तयताम् संस्तयन्तु
संस्तय संस्तयतात् संस्तयतम् संस्तयत
संस्तयानि संस्तयाव संस्तयाम

ह्य० असंस्तयत् असंस्तयताम् असंस्तयन्
असंस्तयः असंस्तयतम् असंस्तयत
असंस्तयम् असंस्तयाव असंस्तयाम

अ० असस्संस्तयत् असससंस्तताम् असससंस्तन्
असससंस्तः असससंस्ततम् असससंस्तत
असससंस्तम् असससंस्ताव असससंस्ताम

प० संस्तयाञ्चकार संस्तयाञ्चक्रतुः संस्तयाञ्चक्रुः
संस्तयाञ्चकर्थ संस्तयाञ्चक्रथुः संस्तयाञ्चक्र
संस्तयाञ्चकार-चकर संस्तयाञ्चकृव संस्तयाञ्चकृम

संस्तयाम्बभूव । संस्तयामास

आ० संस्त्यात् संस्त्यास्ताम् संस्त्यासुः
संस्त्याः संस्त्यास्तम् संस्त्यास्त
संस्त्यासम् संस्त्यास्व संस्त्यास्म

श्व० संस्तयिता संस्तयितारौ संस्तयितारः
संस्तयितासि संस्तयितास्थः संस्तयितास्थ
संस्तयितास्मि संस्तयितास्वः संस्तयितास्मः

भ० संस्तयिष्यति संस्तयिष्यतः संस्तयिष्यन्ति
संस्तयिष्यसि संस्तयिष्यथः संस्तयिष्यथ
संस्तयिष्यामि संस्तयिष्यावः संस्तयिष्यामः

क्रि० असंस्तयिष्यत् असंस्तयिष्यताम् असंस्तयिष्यन्
असंस्तयिष्यः असंस्तयिष्यतम् असंस्तयिष्यत
असंस्तयिष्यम् असंस्तयिष्याव असंस्तयिष्याम

व० संस्तयते संस्तयेते संस्तयन्ते
संस्तयसे संस्तयेथे संस्तयध्वे
संस्तये संस्तयावहे संस्तयामहे

स० संस्तयेत संस्तयेयाताम् संस्तयेरन्
संस्तयेथाः संस्तयेयाथाम् संस्तयेध्वम्
संस्तयेय संस्तयेवहि संस्तयेमहि

प० संस्तयताम् संस्तयेताम् संस्तयन्ताम्
संस्तयस्व संस्तयेथाम् संस्तयध्वम्
संस्तयै संस्तयावहै संस्तयामहै

ह्य० असंस्तयत असंस्तयेताम् असंस्तयन्त
असंस्तयथाः असंस्तयेथाम् असंस्तयध्वम्
असंस्तये असंस्तयावहि असंस्तयामहि

अ० असससंस्तत असससंस्तेताम् असससंस्तन्त
असससंस्तथाः असससंस्तेथाम् असससंस्तध्वम्
असससंस्ते असससंस्तावहि असससंस्तामहि

प० संस्तयाञ्चक्रे संस्तयाञ्चक्राते संस्तयाञ्चक्रिरे
संस्तयाञ्चकृषे संस्तयाञ्चक्राथे संस्तयाञ्चकृढ्वे
संस्तयाञ्चक्रे संस्तयाञ्चकृवहे संस्तयाञ्चकृमहे

संस्तयाम्बभूव । संस्तयामास

आ० संस्तयिषीष्ट संस्तयिषीयास्ताम् संस्तयिषीरन्
संस्तयिषीष्ठाः संस्तयिषीयास्थाम् संस्तयिषीढ्वम्
ध्वम्
संस्तयिषीय संस्तयिषीवहि संस्तयिषीमहि

श्व० संस्तयिता संस्तयितारौ संस्तयितारः
संस्तयितासे संस्तयितासाथे संस्तयिताध्वे
संस्तयिताहे संस्तयितास्वहे संस्तयितास्महे

भ० संस्तयिष्यते संस्तयिष्येते संस्तयिष्यन्ते
संस्तयिष्यसे संस्तयिष्येथे संस्तयिष्यध्वे
संस्तयिष्ये संस्तयिष्यावहे संस्तयिष्यामहे

क्रि० असंस्तयिष्यत असंस्तयिष्येताम् असंस्तयिष्यन्त
असंस्तयिष्यथाः असंस्तयिष्येथाम् असंस्तयिष्यध्वम्
असंस्तयिष्ये असंस्तयिष्यावहि असंस्तयिष्यामहि

CC-0. Public Domain. Vipin Kumar Collection, Deoband

Digitized by Madhuban Trust

॥ अथ दान्तः ॥

1099 विदक् (विद्) ज्ञाने

व०	वेदयति	वेदयतः	वेदयन्ति
	वेदयसि	वेदयथः	वेदयथ
	वेदयामि	वेदयावः	वेदयामः
स०	वेदयेत्	वेदयेताम्	वेदयेयुः
	वेदयेः	वेदयेतम्	वेदयेत
	वेदयेयम्	वेदयेव	वेदयेम
प०	वेदयतु	वेदयतात् वेदयताम्	वेदयन्तु
	वेदय	वेदयतात् वेदयतम्	वेदयत
	वेदयानि	वेदयाव	वेदयाम
ह्य०	अवेदयत्	अवेदयताम्	अवेदयन्
	अवेदयः	अवेदयतम्	अवेदयत
	अवेदयम्	अवेदयाव	अवेदयाम
अ०	अवीविदत्	अवीविदताम्	अवीविदन्
	अवीविदः	अवीविदतम्	अवीविदत
	अवीविदम्	अवीविदाव	अवीविदाम
प०	वेदयाञ्चकार	वेदयाञ्चक्रतुः	वेदयाञ्चक्रुः
	वेदयाञ्चकर्थ	वेदयाञ्चक्रथुः	वेदयाञ्चक्र
	वेदयाञ्चकार-चकर	वेदयाञ्चकृव	वेदयाञ्चकृम
	वेदयाम्बभूव ।	वेदयामास	
आ०	वेद्यात्	वेद्यास्ताम्	वेद्यासुः
	वेद्याः	वेद्यास्तम्	वेद्यास्त
	वेद्यासम्	वेद्यास्व	वेद्यास्म
श्व०	वेदयिता	वेदयितारौ	वेदयितारः
	वेदयितासि	वेदयितास्थः	वेदयितास्थ
	वेदयितास्मि	वेदयितास्वः	वेदयितास्मः
भ०	वेदयिष्यति	वेदयिष्यतः	वेदयिष्यन्ति
	वेदयिष्यसि	वेदयिष्यथः	वेदयिष्यथ
	वेदयिष्यामि	वेदयिष्यावः	वेदयिष्यामः
क्रि०	अवेदयिष्यत्	अवेदयिष्यताम्	अवेदयिष्यन्
	अवेदयिष्यः	अवेदयिष्यतम्	अवेदयिष्यत
	अवेदयिष्यम्	अवेदयिष्याव	अवेदयिष्याम

व०	वेदयते	वेदयेते	वेदयन्ते
	वेदयसे	वेदयेथे	वेदयध्वे
	वेदये	वेदयावहे	वेदयामहे
स०	वेदयेत	वेदयेयाताम्	वेदयेरन्
	वेदयेथाः	वेदयेयाथाम्	वेदयेध्वम्
	वेदयेय	वेदयेवहि	वेदयेमहि
प०	वेदयताम्	वेदयेताम्	वेदयन्ताम्
	वेदयस्व	वेदयेथाम्	वेदयध्वम्
	वेदयै	वेदयावहै	वेदयामहै
ह्य०	अवेदयत	अवेदयेताम्	अवेदयन्त
	अवेदयथाः	अवेदयेथाम्	अवेदयध्वम्
	अवेदये	अवेदयावहि	अवेदयामहि
अ०	अवीविदत	अवीविदेताम्	अवीविदन्त
	अवीविदथाः	अवीविदेथाम्	अवीविदध्वम्
	अवीविदे	अवीविदावहि	अवीविदामहि
प०	वेदयाञ्चक्रे	वेदयाञ्चक्राते	वेदयाञ्चक्रिरे
	वेदयाञ्चकृषे	वेदयाञ्चक्राथे	वेदयाञ्चकृढ्वे
	वेदयाञ्चक्रे	वेदयाञ्चकृवहे	वेदयाञ्चकृमहे
	वेदयाम्बभूव ।	वेदयामास	
आ०	वेदयिषीष्ट	वेदयिषीयास्ताम्	वेदयिषीरन्
	वेदयिषीष्ठाः	वेदयिषीयास्थाम्	वेदयिषीढ्वम् ध्वम्
	वेदयिषीय	वेदयिषीवहि	वेदयिषीमहि
श्व०	वेदयिता	वेदयितारौ	वेदयितारः
	वेदयितासे	वेदयितासाथे	वेदयिताध्वे
	वेदयिताहे	वेदयितास्वहे	वेदयितास्महे
भ०	वेदयिष्यते	वेदयिष्येते	वेदयिष्यन्ते
	वेदयिष्यसे	वेदयिष्येथे	वेदयिष्यध्वे
	वेदयिष्ये	वेदयिष्यावहे	वेदयिष्यामहे
क्रि०	अवेदयिष्यत	अवेदयिष्येताम्	अवेदयिष्यन्त
	अवेदयिष्यथाः	अवेदयिष्येथाम्	अवेदयिष्यध्वम्
	अवेदयिष्ये	अवेदयिष्यावहि	अवेदयिष्यामहि

CC-0. Public Domain. Vipin Kumar Collection, Deoband

Digitized by Madhuban Trust

॥ अथ शान्तः ॥

1101 वशक् (वश्) कान्तौ ।

व०	वाशयति	वाशयतः	वाशयन्ति
	वाशयसि	वाशयथः	वाशयथ
	वाशयामि	वाशयावः	वाशयामः
स०	वाशयेत्	वाशयेताम्	वाशयेयुः
	वाशयेः	वाशयेतम्	वाशयेत
	वाशयेयम्	वाशयेव	वाशयेम
प०	वाशयतु वाशयतात्	वाशयताम्	वाशयन्तु
	वाशय वाशयतात्	वाशतयतम्	वाशयत
	वाशयानि	वाशयाव	वाशयाम
ह्य०	अवाशयत्	अवाशयताम्	अवाशयन्
	अवाशयः	अवाशयतम्	अवाशयत
	अवाशयम्	अवाशयाव	अवाशयाम
अ०	अवीवशत्	अवीवशताम्	अवीवशन्
	अवीवशः	अवीवशतम्	अवीवशत
	अवीवशम्	अवीवशाव	अवीवशाम
प०	वाशयाञ्चकार	वाशयाञ्चक्रतुः	वाशयाञ्चक्रुः
	वाशयाञ्चकर्थ	वाशयाञ्चक्रथुः	वाशयाञ्चक्र
	वाशयाञ्चकार-चकर	वाशयाञ्चकृव	वाशयाञ्चकृम
	वाशयाम्बभूव ।	वाशयामास	
आ०	वाश्यात्	वाश्यास्ताम्	वाश्यासुः
	वाश्याः	वाश्यास्तम्	वाश्यास्त
	वाश्यासम्	वाश्यास्व	वाश्यास्म
श्व०	वाशयिता	वाशयितारौ	वाशयितारः
	वाशयितासि	वाशयितास्थः	वाशयितास्थ
	वाशयितास्मि	वाशयितास्वः	वाशयितास्मः
भ०	वाशयिष्यति	वाशयिष्यतः	वाशयिष्यन्ति
	वाशयिष्यसि	वाशयिष्यथः	वाशयिष्यथ
	वाशयिष्यामि	वाशयिष्यावः	वाशयिष्यामः
क्रि०	अवाशयिष्यत्	अवाशयिष्यताम्	अवाशयिष्यन्
	अवाशयिष्यः	अवाशयिष्यतम्	अवाशयिष्यत
	अवाशयिष्यम्	अवाशयिष्याव	अवाशयिष्याम

व०	वाशयते	वाशयेते	वाशयन्ते
	वाशयसे	वाशयेथे	वाशयध्वे
	वाशये	वाशयावहे	वाशयामहे
स०	वाशयेत	वाशयेयाताम्	वाशयेरन्
	वाशयेथाः	वाशयेयाथाम्	वाशयेध्वम्
	वाशयेय	वाशयेवहि	वाशयेमहि
प०	वाशयताम्	वाशयेताम्	वाशयन्ताम्
	वाशयस्व	वाशयेथाम्	वाशयध्वम्
	वाशयै	वाशयावहै	वाशयामहै
ह्य०	अवाशयत	अवाशयेताम्	अवाशयन्त
	अवाशयथाः	अवाशयेथाम्	अवाशयध्वम्
	अवाशये	अवाशयावहि	अवाशयामहि
अ०	अवीवशत	अवीवशेताम्	अवीवशन्त
	अवीवशथाः	अवीवशेथाम्	अवीवशध्वम्
	अवीवशे	अवीवशावहि	अवीवशामहि
प०	वाशयाञ्चक्रे	वाशयाञ्चक्राते	वाशयाञ्चक्रिरे
	वाशयाञ्चकृषे	वाशयाञ्चक्राथे	वाशयाञ्चकृढ्वे
	वाशयाञ्चक्रे	वाशयाञ्चकृवहे	वाशयाञ्चकृमहे
	वाशयाम्बभूव ।	वाशयामास	
आ०	वाशयिषीष्ट	वाशयिषीयास्ताम्	वाशयिषीरन्
	वाशयिषीष्ठाः	वाशयिषीयास्थाम्	वाशयिषीढ्वम् ध्वम्
	वाशयिषीय	वाशयिषीवहि	वाशयिषीमहि
श्व०	वाशयिता	वाशयितारौ	वाशयितारः
	वाशयितासे	वाशयितासाथे	वाशयिताध्वे
	वाशयिताहे	वाशयितास्वहे	वाशयितास्महे
भ०	वाशयिष्यते	वाशयिष्येते	वाशयिष्यन्ते
	वाशयिष्यसे	वाशयिष्येथे	वाशयिष्यध्वे
	वाशयिष्ये	वाशयिष्यावहे	वाशयिष्यामहे
क्रि०	अवाशयिष्यत	अवाशयिष्येताम्	अवाशयिष्यन्त
	अवाशयिष्यथाः	अवाशयिष्येथाम्	अवाशयिष्यध्वम्
	अवाशयिष्ये	अवाशयिष्यावहि	अवाशयिष्यामहि

CC-0. Public Domain. Vipin Kumar Collection, Deoband

Digitized by Madhuban Trust

॥ अथ नान्तः ॥

1100 हनंकृ (हन्) हिंसागत्योः ।

व०	घातयति	घातयतः	घातयन्ति
	घातयसि	घातयथः	घातयथ
	घातयामि	घातयावः	घातयामः
स०	घातयेत्	घातयेताम्	घातयेयुः
	घातयेः	घातयेतम्	घातयेत
	घातयेयम्	घातयेव	घातयेम
प०	घातयतु घातयतात्	घातयताम्	घातयन्तु
	घातय घातयतात्	घातयतम्	घातयत
	घातयानि	घातयाव	घातयाम
ह्य०	अघातयत्	अघातयताम्	अघातयन्
	अघातयः	अघातयतम्	अघातयत
	अघातयम्	अघातयाव	अघातयाम
अ०	अजीघतत्	अजीघतताम्	अजीघतन्
	अजीघतः	अजीघततम्	अजीघतत
	अजीघतम्	अजीघताव	अजीघताम
प०	घातयाञ्चकार	घातयाञ्चक्रतुः	घातयाञ्चक्रुः
	घातयाञ्चकर्थ	घातयाञ्चक्रथुः	घातयाञ्चक्र
	घातयाञ्चकार-चकर	घातयाञ्चकृव	घातयाञ्चकृम
	घातयाम्बभूव ।	घातयामास	
आ०	घात्यात्	घात्यास्ताम्	घात्यासुः
	घात्याः	घात्यास्तम्	घात्यास्त
	घात्यासम्	घात्यास्व	घात्यास्म
श्व०	घातयिता	घातयितारौ	घातयितारः
	घातयितासि	घातयितास्थः	घातयितास्थ
	घातयितास्मि	घातयितास्वः	घातयितास्मः
भ०	घातयिष्यति	घातयिष्यतः	घातयिष्यन्ति
	घातयिष्यसि	घातयिष्यथः	घातयिष्यथ
	घातयिष्यामि	घातयिष्यावः	घातयिष्यामः
क्रि०	अघातयिष्यत्	अघातयिष्यताम्	अघातयिष्यन्
	अघातयिष्यः	अघातयिष्यतम्	अघातयिष्यत
	अघातयिष्यम्	अघातयिष्याव	अघातयिष्याम

व०	घातयते	घातयेते	घातयन्ते
	घातयसे	घातयेथे	घातयध्वे
	घातये	घातयावहे	घातयामहे
स०	घातयेत	घातयेयाताम्	घातयेरन्
	घातयेथाः	घातयेयाथाम्	घातयेध्वम्
	घातयेय	घातयेवहि	घातयेमहि
प०	घातयताम्	घातयेताम्	घातयन्ताम्
	घातयस्व	घातयेथाम्	घातयध्वम्
	घातयै	घातयावहै	घातयामहै
ह्य०	अघातयत	अघातयेताम्	अघातयन्त
	अघातयथाः	अघातयेथाम्	अघातयध्वम्
	अघातये	अघातयावहि	अघातयामहि
अ०	अजीघतत	अजीघतेताम्	अजीघतन्त
	अजीघतथाः	अजीघतेथाम्	अजीघतध्वम्
	अजीघते	अजीघतावहि	अजीघतामहि
प०	घातयाञ्चक्रे	घातयाञ्चक्राते	घातयाञ्चक्रिरे
	घातयाञ्चकृषे	घातयाञ्चक्राथे	घातयाञ्चकृढ्वे
	घातयाञ्चक्रे	घातयाञ्चकृवहे	घातयाञ्चकृमहे
	घातयाम्बभूव ।	घातयामास	
आ०	घातयिषीष्ट	घातयिषीयास्ताम्	घातयिषीरन्
	घातयिषीष्ठाः	घातयिषीयास्थाम्	घातयिषीढ्वम् ध्वम्
	घातयिषीय	घातयिषीवहि	घातयिषीमहि
श्व०	घातयिता	घातयितारौ	घातयितारः
	घातयितासे	घातयितासाथे	घातयिताध्वे
	घातयिताहे	घातयितास्वहे	घातयितास्महे
भ०	घातयिष्यते	घातयिष्येते	घातयिष्यन्ते
	घातयिष्यसे	घातयिष्येथे	घातयिष्यध्वे
	घातयिष्ये	घातयिष्यावहे	घातयिष्यामहे
क्रि०	अघातयिष्यत	अघातयिष्येताम्	अघातयिष्यन्त
	अघातयिष्यथाः	अघातयिष्येथाम्	अघातयिष्यध्वम्
	अघातयिष्ये	अघातयिष्यावहि	अघातयिष्यामहि

CC-0. Public Domain. Vipin Kumar Collection, Deoband

Digitized by Madhuban Trust

॥ अथ सान्तौ ॥

1103 षसकृ (ससृ) स्वप्ने ।

व०	सासयति	सासयतः	सासयन्ति
	सासयसि	सासयथः	सासयथ
	सासयामि	सासयावः	सासयामः
स०	सासयेत्	सासयेताम्	सासयेयुः
	सासयेः	सासयेतम्	सासयेत
	सासयेयम्	सासयेव	सासयेम
प०	सासयतु सासयतात्	सासयताम्	सासयन्तु
	सासय सासयतात्	सासयतम्	सासयत
	सासयानि	सासयाव	सासयाम
ह्य०	असासयत्	असासयताम्	असासयन्
	असासयः	असासयतम्	असासयत
	असासयम्	असासयाव	असासयाम
अ०	असीषसत्	असीषसताम्	असीषसन्
	असीषसः	असीषसतम्	असीषसत
	असीषसम्	असीषसाव	असीषसाम
प०	सासयाञ्चकार	सासयाञ्चक्रतुः	सासयाञ्चक्रुः
	सासयाञ्चकर्थ	सासयाञ्चक्रथुः	सासयाञ्चक्र
	सासयाञ्चकार-चकर	सासयाञ्चकृव	सासयाञ्चकृम

सासयाम्बभूव । सासयामास

आ०	सास्यात्	सास्यास्ताम्	सास्यासुः
	सास्याः	सास्यास्तम्	सास्यास्त
	सास्यासम्	सास्यास्व	सास्यास्म
श्व०	सासयिता	सासयितारौ	सासयितारः
	सासयितासि	सासयितास्थः	सासयितास्थ
	सासयितास्मि	सासयितास्वः	सासयितास्मः
भ०	सासयिष्यति	सासयिष्यतः	सासयिष्यन्ति
	सासयिष्यसि	सासयिष्यथः	सासयिष्यथ
	सासयिष्यामि	सासयिष्यावः	सासयिष्यामः
क्रि०	असासयिष्यत्	असासयिष्यताम्	असासयिष्यन्
	असासयिष्यः	असासयिष्यतम्	असासयिष्यत
	असासयिष्यम्	असासयिष्याव	असासयिष्याम

व०	सासयते	सासयेते	सासयन्ते
	सासयसे	सासयेथे	सासयध्वे
	सासये	सासयावहे	सासयामहे
स०	सासयेत	सासयेयाताम्	सासयेरन्
	सासयेथाः	सासयेयाथाम्	सासयेध्वम्
	सासयेय	सासयेवहि	सासयेमहि
प०	सासयताम्	सासयेताम्	सासयन्ताम्
	सासयस्व	सासयेथाम्	सासयध्वम्
	सासयै	सासयावहै	सासयामहै
ह्य०	असासयत	असासयेताम्	असासयन्त
	असासयथाः	असासयेथाम्	असासयध्वम्
	असासये	असासयावहि	असासयामहि
अ०	असीषसत	असीषसेताम्	असीषसन्त
	असीषसथाः	असीषसेथाम्	असीषसध्वम्
	असीषसे	असीषसावहि	असीषसामहि
प०	सासयाञ्चक्रे	सासयाञ्चक्राते	सासयाञ्चक्रिरे
	सासयाञ्चकृषे	सासयाञ्चक्राथे	सासयाञ्चकृढ्वे
	सासयाञ्चक्रे	सासयाञ्चकृवहे	सासयाञ्चकृमहे

सासयाम्बभूव । सासयामास

आ०	सासयिषीष्ट	सासयिषीयास्ताम्	सासयिषीरन्
	सासयिषीष्ठाः	सासयिषीयास्थाम्	सासयिषीढ्वम् ध्वम्
	सासयिषीय	सासयिषीवहि	सासयिषीमहि
श्व०	सासयिता	सासयितारौ	सासयितारः
	सासयितासे	सासयितासाथे	सासयिताध्वे
	सासयिताहे	सासयितास्वहे	सासयितास्महे
भ०	सासयिष्यते	सासयिष्येते	सासयिष्यन्ते
	सासयिष्यसे	सासयिष्येथे	सासयिष्यध्वे
	सासयिष्ये	सासयिष्यावहे	सासयिष्यामहे
क्रि०	असासयिष्यत	असासयिष्येताम्	असासयिष्यन्त
	असासयिष्यथाः	असासयिष्येथाम्	असासयिष्यध्वम्
	असासयिष्ये	असासयिष्यावहि	असासयिष्यामहि

CC-0. Public Domain. Vipin Kumar Collection, Deoband

Digitized by Madhuban Trust

॥ अथ इदन्तः ॥

1104 इंङ्क् (इ) अध्ययने । चल्याहारार्थे ङ इति परस्मैपदम् ।

व०	अध्यापयति	अध्यापयतः	अध्यापयन्ति
	अध्यापयसि	अध्यापयथः	अध्यापयथ
	अध्यापयामि	अध्यापयावः	अध्यापयामः
स०	अध्यापयेत्	अध्यापयेताम्	अध्यापयेयुः
	अध्यापयेः	अध्यापयेतम्	अध्यापयेत
	अध्यापयेयम्	अध्यापयेव	अध्यापयेम
प०	अध्यापयतु अध्यापयतात्	अध्यापयताम्	अध्यापयन्तु
	अध्यापय अध्यापयतात्	अध्यापयतम्	अध्यापयत
	अध्यापयानि	अध्यापयाव	अध्यापयाम
ह्य०	अध्यापयत्	अध्यापयताम्	अध्यापयन्
	अध्यापयः	अध्यापयतम्	अध्यापयत
	अध्यापयम्	अध्यापयाव	अध्यापयाम
अ०	अध्यजीगपत्	अध्यजीगपताम्	अध्यजीगपन्
	अध्यजीगपः	अध्यजीगपतम्	अध्यजीगपत
	अध्यजीगपम्	अध्यजीगपाव	अध्यजीगपाम
	अध्यापिपत्	अध्यापिपताम्	अध्यापिपन् इ०
प०	अध्यापयाञ्चकार	अध्यापयाञ्चक्रतुः	अध्यापयाञ्चक्रुः
	अध्यापयाञ्चकर्थ	अध्यापयाञ्चक्रथुः	अध्यापयाञ्चक्र
	अध्यापयाञ्चकार-चकर	अध्यापयाञ्चकृव	अध्यापयाञ्चकृम
	अध्यापयाम्बभूव ।	अध्यापयामास	
आ०	अध्याप्यात्	अध्याप्यास्ताम्	अध्याप्यासुः
	अध्याप्याः	अध्याप्यास्तम्	अध्याप्यास्त
	अध्याप्यासम्	अध्याप्यास्व	अध्याप्यास्म
श्व०	अध्यापयिता	अध्यापयितारौ	अध्यापयितारः
	अध्यापयितासि	अध्यापयितास्थः	अध्यापयितास्थ
	अध्यापयितास्मि	अध्यापयितास्वः	अध्यापयितास्मः
भ०	अध्यापयिष्यति	अध्यापयिष्यतः	अध्यापयिष्यन्ति
	अध्यापयिष्यसि	अध्यापयिष्यथः	अध्यापयिष्यथ
	अध्यापयिष्यामि	अध्यापयिष्यावः	अध्यापयिष्यामः
क्रि०	अध्यापयिष्यत्	अध्यापयिष्यताम्	अध्यापयिष्यन्
	अध्यापयिष्यः	अध्यापयिष्यतम्	अध्यापयिष्यत
	अध्यापयिष्यम्	अध्यापयिष्याव	अध्यापयिष्याम

॥ अथ ईदन्तः ॥

1105 शीङ्क् (शी) स्वप्ने ।

व०	शाययति	शाययतः	शाययन्ति
	शाययसि	शाययथः	शाययथ
	शाययामि	शाययावः	शाययामः
स०	शाययेत्	शाययेताम्	शाययेयुः
	शाययेः	शाययेतम्	शाययेत
	शाययेयम्	शाययेव	शाययेम
प०	शाययतु शाययतात्	शाययताम्	शाययन्तु
	शायय शाययतात्	शाययतम्	शाययत
	शाययानि	शाययाव	शाययाम
ह्य०	अशाययत्	अशाययताम्	अशाययन्
	अशाययः	अशाययतम्	अशाययत
	अशाययम्	अशाययाव	अशाययाम
अ०	अशीशयत्	अशीशयताम्	अशीशयन्
	अशीशयः	अशीशयतम्	अशीशयत
	अशीशयम्	अशीशयाव	अशीशयाम
प०	शाययाञ्चकार	शाययाञ्चक्रतुः	शाययाञ्चक्रुः
	शाययाञ्चकर्थ	शाययाञ्चक्रथुः	शाययाञ्चक्र
	शाययाञ्चकार-चकर	शाययाञ्चकृव	शाययाञ्चकृम
	शाययाम्बभूव ।	शाययामास	
आ०	शाय्यात्	शाय्यास्ताम्	शाय्यासुः
	शाय्याः	शाय्यास्तम्	शाय्यास्त
	शाय्यासम्	शाय्यास्व	शाय्यास्म
श्व०	शाययिता	शाययितारौ	शाययितारः
	शाययितासि	शाययितास्थः	शाययितास्थ
	शाययितास्मि	शाययितास्वः	शाययितास्मः
भ०	शाययिष्यति	शाययिष्यतः	शाययिष्यन्ति
	शाययिष्यसि	शाययिष्यथः	शाययिष्यथ
	शाययिष्यामि	शाययिष्यावः	शाययिष्यामः
क्रि०	अशाययिष्यत्	अशाययिष्यताम्	अशाययिष्यन्
	अशाययिष्यः	अशाययिष्यतम्	अशाययिष्यत
	अशाययिष्यम्	अशाययिष्याव	अशाययिष्याम

CC-0. Public Domain. Vipin Kumar Collection, Deoband

Digitized by Madhuban Trust

॥ अथ उदन्तः ॥

1106 ह्नुङ्क् (ह्नु) अपनयने ।

व० ह्नावयति ह्नावयतः ह्नावयन्ति
ह्नावयसि ह्नावयथः ह्नावयथ
ह्नावयामि ह्नावयावः ह्नावयामः

स० ह्नावयेत् ह्नावयेताम् ह्नावयेयुः
ह्नावयेः ह्नावयेतम् ह्नावयेत
ह्नावयेयम् ह्नावयेव ह्नावयेम

प० ह्नावयतु ह्नावयतात् ह्नावयताम् ह्नावयन्तु
ह्नावय ह्नावयतात् ह्नावयतम् ह्नावयत
ह्नावयानि ह्नावयाव ह्नावयाम

ह्य० अह्नावयत् अह्नावयताम् अह्नावयन्
अह्नावयः अह्नावयतम् अह्नावयत
अह्नावयम् अह्नावयाव अह्नावयाम

अ० अजुह्नवत् अजुह्नवताम् अजुह्नवन्
अजुह्नवः अजुह्नवतम् अजुह्नवत
अजुह्नवम् अजुह्नवाव अजुह्नवाम

प० ह्नावयाञ्चकार ह्नावयाञ्चक्रतुः ह्नावयाञ्चक्रुः
ह्नावयाञ्चकर्थ ह्नावयाञ्चक्रथुः ह्नावयाञ्चक्र
ह्नावयाञ्चकार-चकर ह्नावयाञ्चकृव ह्नावयाञ्चकृम

ह्नावयाम्बभूव । ह्नावयामास

आ० ह्नाव्यात् ह्नाव्यास्ताम् ह्नाव्यासुः
ह्नाव्याः ह्नाव्यास्तम् ह्नाव्यास्त
ह्नाव्यासम् ह्नाव्यास्व ह्नाव्यास्म

श्व० ह्नावयिता ह्नावयितारौ ह्नावयितारः
ह्नावयितासि ह्नावयितास्थः ह्नावयितास्थ
ह्नावयितास्मि ह्नावयितास्वः ह्नावयितास्मः

भ० ह्नावयिष्यति ह्नावयिष्यतः ह्नावयिष्यन्ति
ह्नावयिष्यसि ह्नावयिष्यथः ह्नावयिष्यथ
ह्नावयिष्यामि ह्नावयिष्यावः ह्नावयिष्यामः

क्रि० अह्नावयिष्यत् अह्नावयिष्यताम् अह्नावयिष्यन्
अह्नावयिष्यः अह्नावयिष्यतम् अह्नावयिष्यत
अह्नावयिष्यम् अह्नावयिष्याव अह्नावयिष्याम

व० ह्नावयते ह्नावयेते ह्नावयन्ते
ह्नावयसे ह्नावयेथे ह्नावयध्वे
ह्नावये ह्नावयावहे ह्नावयामहे

स० ह्नावयेत ह्नावयेयाताम् ह्नावयेरन्
ह्नावयेथाः ह्नावयेयाथाम् ह्नावयेध्वम्
ह्नावयेय ह्नावयेवहि ह्नावयेमहि

प० ह्नावयताम् ह्नावयेताम् ह्नावयन्ताम्
ह्नावयस्व ह्नावयेथाम् ह्नावयध्वम्
ह्नावयै ह्नावयावहै ह्नावयामहै

ह्य० अह्नावयत अह्नावयेताम् अह्नावयन्त
अह्नावयथाः अह्नावयेथाम् अह्नावयध्वम्
अह्नावये अह्नावयावहि अह्नावयामहि

अ० अजुह्नवत अजुह्नवेताम् अजुह्नवन्त
अजुह्नवथाः अजुह्नवेथाम् अजुह्नवध्वम्
अजुह्नवे अजुह्नवावहि अजुह्नवामहि

ग० ह्नावयाञ्चक्रे ह्नावयाञ्चक्राते ह्नावयाञ्चक्रिरे
ह्नावयाञ्चकृषे ह्नावयाञ्चक्राथे ह्नावयाञ्चकृढ्वे
ह्नावयाञ्चक्रे ह्नावयाञ्चकृवहे ह्नावयाञ्चकृमहे

ह्नावयाम्बभूव । ह्नावयामास

आ० ह्नावयिषीष्ट ह्नावयिषीयास्ताम् ह्नावयिषीरन्
ह्नावयिषीष्ठाः ह्नावयिषीयास्थाम् ह्नावयिषीढ्वम्-ध्वम्
ह्नावयिषीय ह्नावयिषीवहि ह्नावयिषीमहि

श्व० ह्नावयिता ह्नावयितारौ ह्नावयितारः
ह्नावयितासे ह्नावयितासाथे ह्नावयिताध्वे
ह्नावयिताहे ह्नावयितास्वहे ह्नावयितास्महे

भ० ह्नावयिष्यते ह्नावयिष्येते ह्नावयिष्यन्ते
ह्नावयिष्यसे ह्नावयिष्येथे ह्नावयिष्यध्वे
ह्नावयिष्ये ह्नावयिष्यावहे ह्नावयिष्यामहे

क्रि० अह्नावयिष्यत अह्नावयिष्येताम् अह्नावयिष्यन्त
अह्नावयिष्यथाः अह्नावयिष्येथाम् अह्नावयिष्यध्वम्
अह्नावयिष्ये अह्नावयिष्यावहि अह्नावयिष्यामहि

1107 षूङौक् (सू) प्राणिगर्भविमोचने । 1078

षुंकृवद्रूपाणि

CC-0. Public Domain. Vipin Kumar Collection, Deoband

Digitized by Madhuban Trust

॥ अथ चान्तः ॥

1108 पर्चैङ् (पृचू) संपर्चने

व०	पर्चयति	पर्चयतः	पर्चयन्ति
	पर्चयसि	पर्चयथः	पर्चयथ
	पर्चयामि	पर्चयावः	पर्चयामः
स०	पर्चयेत्	पर्चयेताम्	पर्चयेयुः
	पर्चयेः	पर्चयेतम्	पर्चयेत
	पर्चयेयम्	गर्चयेव	पर्चयेम
प०	पर्चयतु पर्चयतात्	पर्चयताम्	पर्चयन्तु
	पर्चय पर्चयतात्	पर्चयत	पर्चयत
	पर्चयानि	पर्चयाव	पर्चयाम
ह्य०	अपर्चयत्	अपर्चताम्	अपर्चयन्
	अपर्चयः	अपर्चयतम्	अपर्चयत
	अपर्चयम्	अपर्चयाव	अपर्चयाम
अ०	अपीपृचत्	अपीपृचताम्	अपीपृचन्
	अपीपृचः	अपीपृचतम्	अपीपृचत
	अपीपृचम्	अपीपृचाव	अपीपृचाम
	अपपर्चन्	अपपर्चताम्	अपपर्चन् इ०
प०	पर्चयाञ्चकार	पर्चयाञ्चक्रतुः	पर्चयाञ्चक्रुः
	पर्चयाञ्चकर्थ	पर्चयाञ्चक्रथुः	पर्चयाञ्चक्र
	पर्चयाञ्चकार-चकर	पर्चयाञ्चकृव	पर्चयाञ्चकृम
	पर्चयाम्बभूव । पर्चयामास		
आ०	पर्च्यात्	पर्च्यास्ताम्	पर्च्यासुः
	पर्च्याः	पर्च्यास्तम्	पर्च्यास्त
	पर्च्यासम्	पर्च्यास्व	पर्च्यास्म
श्व०	पर्चयिता	पर्चयितारौ	पर्चयितारः
	पर्चयितासि	पर्चयितास्थः	पर्चयितास्थ
	पर्चयितास्मि	पर्चयितास्वः	पर्चयितास्मः
भ०	पर्चयिष्यति	पर्चयिष्यतः	पर्चयिष्यन्ति
	पर्चयिष्यसि	पर्चयिष्यथः	पर्चयिष्यथ
	पर्चयिष्यामि	पर्चयिष्यावः	पर्चयिष्यामः
क्रि०	अपर्चयिष्यत्	अपर्चयिष्यताम्	अपर्चयिष्यन्
	अपर्चयिष्यः	अपर्चयिष्यतम्	अपर्चयिष्यत
	अपर्चयिष्यम्	अपर्चयिष्याव	अपर्चयिष्याम

व०	पर्चयते	पर्चयेते	पर्चयन्ते
	पर्चयसे	पर्चयेथे	पर्चयध्वे
	पर्चये	पर्चयावहे	पर्चयामहे
स०	पर्चयेत	पर्चयेयाताम्	पर्चयेरन्
	पर्चयेथाः	पर्चयेयाथाम्	पर्चयेध्वम्
	पर्चयेय	पर्चयेवहि	पर्चयेमहि
प०	पर्चयताम्	पर्चयेताम्	पर्चयन्ताम्
	पर्चयस्व	पर्चयेथाम्	पर्चयध्वम्
	पर्चयै	पर्चयावहै	पर्चयामहै
ह्य०	अपर्चयत	अपर्चयेताम्	अपर्चयन्त
	अपर्चयथाः	अपर्चयेथाम्	अपर्चयध्वम्
	अपर्चये	अपर्चयावहि	अपर्चयामहि
अ०	अपीपृचत	अपीपृचेताम्	अपीपृचन्त
	अपीपृचथाः	अपीपृचेथाम्	अपीपृचध्वम्
	अपीपृचे	अपीपृचावहि	अपीपृचामहि
	अपपर्चत	अपपर्चेताम्	अपपर्चन्त इ०
प०	पर्चयाञ्चक्रे	पर्चयाञ्चक्राते	पर्चयाञ्चक्रिरे
	पर्चयाञ्चकृषे	पर्चयाञ्चक्राथे	पर्चयाञ्चकृढ्वे
	पर्चयाञ्चक्रे	पर्चयाञ्चकृवहे	पर्चयाञ्चकृमहे
	पर्चयाम्बभूव । पर्चयामास		
आ०	पर्चयिषीष्ट	पर्चयिषीयास्ताम्	पर्चयिषीरन्
	पर्चयिषीष्ठाः	पर्चयिषीयास्थाम्	पर्चयिषीढ्वम्, ध्वम्
	पर्चयिषीय	पर्चयिषीवहि	पर्चयिषीमहि
श्व०	पर्चयिता	पर्चयितारौ	पर्चयितारः
	पर्चयितासे	पर्चयितासाथे	पर्चयिताध्वे
	पर्चयिताहे	पर्चयितास्वहे	पर्चयितास्महे
भ०	पर्चयिष्यते	पर्चयिष्येते	पर्चयिष्यन्ते
	पर्चयिष्यसे	पर्चयिष्येथे	पर्चयिष्यध्वे
	पर्चयिष्ये	पर्चयिष्यावहे	पर्चयिष्यामहे
क्रि०	अपर्चयिष्यत	अपर्चयिष्येताम्	अपर्चयिष्यन्त
	अपर्चयिष्यथाः	अपर्चयिष्येथाम्	अपर्चयिष्यध्वम्
	अपर्चयिष्ये	अपर्चयिष्यावहि	अपर्चयिष्यामहि

CC-0. Public Domain. Vipin Kumar Collection, Deoband

Digitized by Madhuban Trust

॥ अथ जान्ताः पञ्च ॥

1109 पृजुङ् (पृञ्जू) संपर्चने

व० पृञ्जयति पृञ्जयतः पृञ्जयन्ति
पृञ्जयसि पृञ्जयथः पृञ्जयथ
पृञ्जयामि पृञ्जयावः पृञ्जयामः

स० पृञ्जयेत् पृञ्जयेताम् पृञ्जयेयुः
पृञ्जयेः पृञ्जयेतम् ञ्जयेत
पृञ्जयेयम् पृञ्जयेव पृञ्जयेम

प० पृञ्जयतु पृञ्जयतात् पृञ्जयताम् पृञ्जयन्तु
पृञ्जय पृञ्जयतात् पृञ्जयेतम् पृञ्जयत
पृञ्जयानि पृञ्जयाव पृञ्जयाम

ह्य० अपृञ्जयत् अपृज्जयताम् अपृञ्जयन्
अपृञ्जयः अपृञ्जयतम् अपृञ्जयत
अपृञ्जयम् अपृञ्जयाव अपृञ्जयाम

अ० अपपृञ्जत् अपपृञ्जताम् अपपृञ्जन्
अपपृञ्जः अपपृञ्जतम् अपपृञ्जत
अपपृञ्जम् अपपृञ्जाव अपपृञ्जाम

प० पृञ्जयाञ्चकार पृञ्जयाञ्चक्रतुः पृञ्जयाञ्चक्रुः
पृञ्जयाञ्चकर्थ पृञ्जयाञ्चक्रथुः पृञ्जयाञ्चक्र
पृञ्जयाञ्चकार-चकर पृञ्जयाञ्चकृव पृञ्जयाञ्चकृम
पृञ्जयाम्बभूव । पृञ्जयामास

आ० पृञ्ज्यात् पृञ्ज्यास्ताम् पृञ्ज्यासुः
पृञ्ज्याः पृञ्ज्यास्तम् पृञ्ज्यास्त
पृञ्ज्यासम् पृञ्ज्यास्व पृञ्ज्यास्म

श्व० पृञ्जयिता पृञ्जयितारौ पृञ्जयितारः
पृञ्जयितासि पृञ्जयितास्थः पृञ्जयितास्थ
पृञ्जयितास्मि पृञ्जयितास्वः पृञ्जयितास्मः

भ० पृञ्जयिष्यति पृञ्जयिष्यतः पृञ्जयिष्यन्ति
पृञ्जयिष्यसि पृञ्जयिष्यथः पृञ्जयिष्यथ
पृञ्जयिष्यामि पृञ्जयिष्यावः पृञ्जयिष्यामः

क्रि० अपृञ्जयिष्यत् अपृञ्जयिष्यताम् अपृञ्जयिष्यन्
अपृञ्जयिष्यः अपृञ्जयिष्यतम् अपृञ्जयिष्यत
अपृञ्जयिष्यम् अपृञ्जयिष्याव अपृञ्जयिष्याम

व० पृञ्जयते पृञ्जयेते पृञ्जयन्ते
पृञ्जयसे पृञ्जयेथे पृञ्जयध्वे
पृञ्जये पृञ्जयावहे पृञ्जयामहे

स० पृञ्जयेत पृञ्जयेयाताम् पृञ्जयेरन्
पृञ्जयेथाः पृञ्जयेयाथाम् पृञ्जयेध्वम्
पृञ्जयेय पृञ्जयेवहि पृञ्जयेमहि

प० पृञ्जयताम् पृञ्जयेताम् पृञ्जयन्ताम्
पृञ्जयस्व पृञ्जयेथाम् पृञ्जयध्वम्
पृञ्जयै पृञ्जयावहै पृञ्जयामहै

ह्य० अपृञ्जयत अपृञ्जयेताम् अपृञ्जयन्त
अपृञ्जयथाः अपृञ्जयेथाम् अपृञ्जयध्वम्
अपृञ्जये अपृञ्जयावहि अपृञ्जयामहि

अ० अपपृञ्जत अपपृञ्जेताम् अपपृञ्जन्त
अपपृञ्जथाः अपपृञ्जेथाम् अपपृञ्जध्वम्
अपपृञ्जे अपपृञ्जावहि अपपृञ्जामहि

प० पृञ्जयाञ्चक्रे पृञ्जयाञ्चक्राते पृञ्जयाञ्चक्रिरे
पृञ्जयाञ्चकृषे पृञ्जयाञ्चक्राथे पृञ्जयाञ्चकृढ्वे
पृञ्जयाञ्चक्रे पृञ्जयाञ्चकृवहे पृञ्जयाञ्चकृमहे
पृञ्जयाम्बभूव । पृञ्जयामास

आ० पृञ्जयिषीष्ट पृञ्जयिषीयास्ताम् पृञ्जयिषीरन्
पृञ्जयिषीष्ठाः ञ्जयिषीयास्थाम् पृञ्जयिषीढ्वम्
ध्वम्
पृञ्जयिषीय पृञ्जयिषीवहि पृञ्जयिषीमहि

श्व० पृञ्जयिता पृञ्जयितारौ पृञ्जयितारः
पृञ्जयितासे पृञ्जयितासाथे पृञ्जयिताध्वे
पृञ्जयिताहे पृञ्जयितास्वहे पृञ्जयितास्महे

भ० पृञ्जयिष्यते पृञ्जयिष्येते पृञ्जयिष्यन्ते
पृञ्जयिष्यसे पृञ्जयिष्येथे पृञ्जयिष्यध्वे
पृञ्जयिष्ये पृञ्जयिष्यावहे पृञ्जयिष्यामहे

क्रि० अपृञ्जयिष्यत अपृञ्जयिष्येताम् अपृञ्जयिष्यन्त
अपृञ्जयिष्यथाः अपृञ्जयिष्येथाम् अपृञ्जयिष्यध्वम्
अपृञ्जयिष्ये अपृञ्जयिष्यावहि अपृञ्जयिष्यामहि

CC-0. Public Domain. Vipin Kumar Collection, Deoband

Digitized by Madhuban Trust

1110 पिजुकि (पिञ्ज्) संपर्चने

व० पिञ्जयति पिञ्जयतः पिञ्जयन्ति
पिञ्जयसि पिञ्जयथः पिञ्जयथ
पिञ्जयामि पिञ्जयावः पिञ्जयामः

स० पिञ्जयेत् पिञ्जयेताम् पिञ्जयेयुः
पिञ्जयेः पिञ्जयेतम् पिञ्जयेत
पिञ्जयेयम् पिञ्जयेव पिञ्जयेम

प० पिञ्जयतु पिञ्जयतात् पिञ्जताम् पिञ्जयन्तु
पिञ्जय पिञ्जयतात् पिञ्जयतम् पिञ्जयत
पिञ्जयानि पिञ्जयाव पिञ्जयाम

ह्य० अपिञ्जयत् अपिञ्जताम् अपिञ्जयन्
अपिञ्जयः अपिञ्जयतम् अपिञ्जयत
अपिञ्जयम् अपिञ्जयाव अपिञ्जयाम

अ० अपिपिञ्जत् अपिपिञ्जताम् अपिपिञ्जन्
अपिपिञ्जः अपिपिञ्जतम् अपिपिञ्जत
अपिपिञ्जम् अपिपिञ्जाव अपिपिञ्जाम

प० पिञ्जयाञ्चकार पिञ्जयाञ्चक्रतुः पिञ्जयाञ्चक्रुः
पिञ्जयाञ्चकर्थ पिञ्जयाञ्चक्रथुः पिञ्जयाञ्चक्र
पिञ्जयाञ्चकार-चकर पिञ्जयाञ्चकृव पिञ्जयाञ्चकृम

पिञ्जयाम्बभूव । पिञ्जयामास

आ० पिञ्ज्यात् पिञ्ज्यास्ताम् पिञ्ज्यासुः
पिञ्ज्याः पिञ्ज्यास्तम् पिञ्ज्यास्त
पिञ्ज्यासम् पिञ्ज्यास्व पिञ्ज्यास्म

श्व० पिञ्जयिता पिञ्जयितारौ पिञ्जयितारः
पिञ्जयितासि पिञ्जयितास्थः पिञ्जयितास्थ
पिञ्जयितास्मि पिञ्जयितास्वः पिञ्जयितास्मः

भ० पिञ्जयिष्यति पिञ्जयिष्यतः पिञ्जयिष्यन्ति
पिञ्जयिष्यसि पिञ्जयिष्यथः पिञ्जयिष्यथ
पिञ्जयिष्यामि पिञ्जयिष्यावः पिञ्जयिष्यामः

क्रि० अपिञ्जयिष्यत् अपिञ्जयिष्यताम् अपिञ्जयिष्यन्
अपिञ्जयिष्यः अपिञ्जयिष्यतम् अपिञ्जयिष्यत
अपिञ्जयिष्यम् अपिञ्जयिष्याव अपिञ्जयिष्याम

व पिञ्जयते पिञ्जयेते पिञ्जयन्ते
पिञ्जयसे पिञ्जयेथे पिञ्जयध्वे
पिञ्जये पिञ्जयावहे पिञ्जयामहे

स० पिञ्जयेत पिञ्जयेयाताम् पिञ्जयेरन्
पिञ्जयेथाः पिञ्जयेयाथाम् पिञ्जयेध्वम्
पिञ्जयेय पिञ्जयेवहि पिञ्जयेमहि

प० पिञ्जयताम् पिञ्जयेताम् पिञ्जयन्ताम्
पिञ्जयस्व पिञ्जयेथाम् पिञ्जयध्वम्
पिञ्जयै पिञ्जयावहै पिञ्जयामहै

ह्य० अपिञ्जयत अपिञ्जयेताम् अपिञ्जयन्त
अपिञ्जयथाः अपिञ्जयेथाम् अपिञ्जयध्वम्
अपिञ्जये अपिञ्जयावहि अपिञ्जयामहि

अ० अपिपिञ्जत अपिपिञ्जेताम् अपिपिञ्जन्त
अपिपिञ्जथाः अपिपिञ्जेथाम् अपिपिञ्जध्वम्
अपिपिञ्जे अपिपिञ्जावहि अपिपिञ्जामहि

प० पिञ्जयाञ्चक्रे पिञ्जयाञ्चक्राते पिञ्जयाञ्चक्रिरे
पिञ्जयाञ्चकृषे पिञ्जयाञ्चक्राथे पिञ्जयाञ्चकृढ्वे
पिञ्जयाञ्चक्रे पिञ्जयाञ्चकृवहे पिञ्जयाञ्चकृमहे

पिञ्जयाम्बभूव । पिञ्जयामास

आ० पिञ्जयिषीष्ट पिञ्जयिषीयास्ताम् पिञ्जयिषीरन्
पिञ्जयिषीष्ठाः पिञ्जयिषीयास्थाम् पिञ्जयिषीढ्वम्
ध्वम्
पिञ्जयिषीय पिञ्जयिषीवहि पिञ्जयिषीमहि

श्व० पिञ्जयिता पिञ्जयितारौ पिञ्जयितारः
पिञ्जयितासे पिञ्जयितासाथे पिञ्जयिताध्वे
पिञ्जयिताहे पिञ्जयितास्वहे पिञ्जयितास्महे

भ० पिञ्जयिष्यते पिञ्जयिष्येते पिञ्जयिष्यन्ते
पिञ्जयिष्यसे पिञ्जयिष्येथे पिञ्जयिष्यध्वे
पिञ्जयिष्ये पिञ्जयिष्यावहे पिञ्जयिष्यामहे

क्रि० अपिञ्जयिष्यत अपिञ्जयिष्येताम् अपिञ्जयिष्यन्त
अपिञ्जयिष्यथाः अपिञ्जयिष्येथाम् अपिञ्जयिष्यध्वम्
अपिञ्जयिष्ये अपिञ्जयिष्यावहि अपिञ्जयिष्यामहि

CC-0. Public Domain. Vipin Kumar Collection, Deoband

Digitized by Madhuban Trust

1111 वृजैकि (वृजू) वर्जने

व० वर्जयति वर्जयतः वर्जयन्ति
वर्जयसि वर्जयथः वर्जयथ
वर्जयामि वर्जयावः वर्जयामः
स० वर्जयेत् वर्जयेताम् वर्जयेयुः
वर्जयेः वर्जयेतम् वर्जयेत
वर्जयेयम् वर्जयेव वर्जयेम
प० वर्जयतु वर्जयतात् वर्जयताम् वर्जयन्तु
वर्जय वर्जयतात् वर्जयतम् वर्जयत
वर्जयाणि वर्जयाव वर्जयाम
ह्य० अवर्जयत् अवर्जयताम् अवर्जयन्
अवर्जयः अवर्जयतम् अवर्जयत
अवर्जयम् अवर्जयाव अवर्जयाम
अ० अवीवृजत् अवीवृजताम् अवीवृजन्
अवीवृजः अवीवृजतम् अवीवृजत
अवीवृजम् अवीवृजाव अवीवृजाम
अववर्जत् अववर्जताम् अववर्जन् इ०
प० वर्जयाञ्चकार वर्जयाञ्चक्रतुः वर्जयाञ्चक्रुः
वर्जयाञ्चकर्थ वर्जयाञ्चक्रथुः वर्जयाञ्चक्र
वर्जयाञ्चकार-चकर वर्जयाञ्चकृव वर्जयाञ्चकृम
वर्जयाम्बभूव । वर्जयामास
आ० वर्ज्यात् वर्ज्यास्ताम् वर्ज्यासुः
वर्ज्याः वर्ज्यास्तम् वर्ज्यास्त
वर्ज्यासम् वर्ज्यास्व वर्ज्यास्म
श्व० वर्जयिता वर्जयितारौ वर्जयितारः
वर्जयितासि वर्जयितास्थः वर्जयितास्थ
वर्जयितास्मि वर्जयितास्वः वर्जयितास्मः
भ० वर्जयिष्यति वर्जयिष्यतः वर्जयिष्यन्ति
वर्जयिष्यसि वर्जयिष्यथः वर्जयिष्यथ
वर्जयिष्यामि वर्जयिष्यावः वर्जयिष्यामः
क्रि० अवर्जयिष्यत् अवर्जयिष्यताम् अवर्जयिष्यन्
अवर्जयिष्यः अवर्जयिष्यतम् अवर्जयिष्यत
अवर्जयिष्यम् अवर्जयिष्याव अवर्जयिष्याम

व० वर्जयते वर्जयेते वर्जयन्ते
वर्जयसे वर्जयेथे वर्जयध्वे
वर्जये वर्जयावहे वर्जयामहे
स० वर्जयेत वर्जयेयाताम् वर्जयेरन्
वर्जयेथाः वर्जयेयाथाम् वर्जयेध्वम्
वर्जयेय वर्जयेवहि वर्जयेमहि
प० वर्जयताम् वर्जयेताम् वर्जयन्ताम्
वर्जयस्व वर्जयेथाम् वर्जयध्वम्
वर्जये वर्जयावहै वर्जयामहै
ह्य० अवर्जयत अवर्जयेताम् अवर्जयन्त
अवर्जयथाः अवर्जयेथाम् अवर्जयध्वम्
अवर्जये अवर्जयावहि अवर्जयामहि
अ० अवीवृजत अवीवृजेताम् अवीवृजन्त
अवीवृजथाः अवीवृजेथाम् अवीवृजध्वम्
अवीवृजे अवीवृजावहि अवीवृजामहि
अववर्जत अववर्जेताम् अववर्जन्त इ०
प० वर्जयाञ्चक्रे वर्जयाञ्चक्राते वर्जयाञ्चक्रिरे
वर्जयाञ्चकृषे वर्जयाञ्चक्राथे वर्जयाञ्चकृढ्वे
वर्जयाञ्चक्रे वर्जयाञ्चकृवहे वर्जयाञ्चकृमहे
वर्जयाम्बभूव । वर्जयामास
आ० वर्जयिषीष्ट वर्जयिषीयास्ताम् वर्जयिषीरन्
वर्जयिषीष्ठाः वर्जयिषीयास्थाम् वर्जयिषीढ्वम्
ध्वम्
वर्जयिषीय वर्जयिषीवहि वर्जयिषीमहि
श्व० वर्जयिता वर्जयितारौ वर्जयितारः
वर्जयितासे वर्जयितासाथे वर्जयिताध्वे
वर्जयिताहे वर्जयितास्वहे वर्जयितास्महे
भ० वर्जयिष्यते वर्जयिष्येते वर्जयिष्यन्ते
वर्जयिष्यसे वर्जयिष्येथे वर्जयिष्यध्वे
वर्जयिष्ये वर्जयिष्यावहे वर्जयिष्यामहे
क्रि० अवर्जयिष्यत अवर्जयिष्येताम् अवर्जयिष्यन्त
अवर्जयिष्यथाः अवर्जयिष्येथाम् अवर्जयिष्यध्वम्
अवर्जयिष्ये अवर्जयिष्यावहि अवर्जयिष्यामहि

CC-0. Public Domain. Vipin Kumar Collection, Deoband

Digitized by Madhuban Trust

1112 णिजुकि (निञ्जू) शुद्धौ ।

व० निञ्जयति निञ्जयतः निञ्जयन्ति
निञ्जयसि निञ्जयथः निञ्जयथ
निञ्जयामि निञ्जयावः निञ्जयामः

स० निञ्जयेत् निञ्जयेताम् निञ्जयेयुः
निञ्जयेः निञ्जयेतम् निञ्जयेत
निञ्जयेयम् निञ्जयेव निञ्जयेम

प० निञ्जयतु निञ्जयतात् निञ्जयताम् निञ्जयन्तु
निञ्जय निञ्जयतात् निञ्जयतम् निञ्जयत
निञ्जयानि निञ्जयाव निञ्जयाम

ह्य० अनिञ्जयत् अनिञ्जताम् अनिञ्जयन्
अनिञ्जयः अनिञ्जयतम् अनिञ्जयत
अनिञ्जयम् अनिञ्जयाव अनिञ्जयाम

अ० अनिनिञ्जत् अनिनिञ्जताम् अनिनिञ्जन्
अनिनिञ्जः अनिनिञ्जतम् अनिनिञ्जत
अनिनिञ्जम् अनिनिञ्जाव अनिनिञ्जाम

प० निञ्जयाञ्चकार निञ्जयाञ्चक्रतुः निञ्जयाञ्चक्रुः
निञ्जयाञ्चकर्थ निञ्जयाञ्चक्रथुः निञ्जयाञ्चक्र
निञ्जयाञ्चकार-चकर निञ्जयाञ्चकृव निञ्जयाञ्चकृम

निञ्जयाम्बभूव । निञ्जयामास

आ० निञ्ज्यात् निञ्ज्यास्ताम् निञ्ज्यासुः
निञ्ज्याः निञ्ज्यास्तम् निञ्ज्यास्त
निञ्ज्यासम् निञ्ज्यास्व निञ्ज्यास्म

श्व० निञ्जयिता निञ्जयितारौ निञ्जयितारः
निञ्जयितासि निञ्जयितास्थः निञ्जयितास्थ
निञ्जयितास्मि निञ्जयितास्वः निञ्जयितास्मः

भ० निञ्जयिष्यति निञ्जयिष्यतः निञ्जयिष्यन्ति
निञ्जयिष्यसि निञ्जयिष्यथः निञ्जयिष्यथ
निञ्जयिष्यामि निञ्जयिष्यावः निञ्जयिष्यामः

क्रि० अनिञ्जयिष्यत् अनिञ्जयिष्यताम् अनिञ्जयिष्यन्
अनिञ्जयिष्यः अनिञ्जयिष्यतम् अनिञ्जयिष्यत
अनिञ्जयिष्यम् अनिञ्जयिष्याव अनिञ्जयिष्याम

व० निञ्जयते निञ्जयेते निञ्जयन्ते
निञ्जयसे निञ्जयेथे निञ्जयध्वे
निञ्जये निञ्जयावहे निञ्जयामहे

स० निञ्जयेत निञ्जयेयाताम् निञ्जयेरन्
निञ्जयेथाः निञ्जयेयाथाम् निञ्जयेध्वम्
निञ्जयेय निञ्जयेवहि निञ्जयेमहि

प० निञ्जयताम् निञ्जयेताम् निञ्जयन्ताम्
निञ्जयस्व निञ्जयेथाम् निञ्जयध्वम्
निञ्जयै निञ्जयावहै निञ्जयामहै

ह्य० अनिञ्जयत अनिञ्जयेताम् अनिञ्जयन्त
अनिञ्जयथाः अनिञ्जयेथाम् अनिञ्जयध्वम्
अनिञ्जये अनिञ्जयावहि अनिञ्जयामहि

अ० अनिनिञ्जत अनिनिञ्जेताम् अनिनिञ्जन्त
अनिनिञ्जथाः अनिनिञ्जेथाम् अनिनिञ्जध्वम्
अनिनिञ्जे अनिनिञ्जावहि अनिनिञ्जामहि

प० निञ्जयाञ्चक्रे निञ्जयाञ्चक्राते निञ्जयाञ्चक्रिरे
निञ्जयाञ्चकृषे निञ्जयाञ्चक्राथे निञ्जयाञ्चकृढ्वे
निञ्जयाञ्चक्रे निञ्जयाञ्चकृवहे निञ्जयाञ्चकृमहे

निञ्जयाम्बभूव । निञ्जयामास

आ० निञ्जयिषीष्ट निञ्जयिषीयास्ताम् निञ्जयिषीरन्
निञ्जयिषीष्ठाः निञ्जयिषीयास्थाम् निञ्जयिषीढ्वम्
ध्वम्
निञ्जयिषीय निञ्जयिषीवहि निञ्जयिषीमहि

श्व० निञ्जयिता निञ्जयितारौ निञ्जयितारः
निञ्जयितासे निञ्जयितासाथे निञ्जयिताध्वे
निञ्जयिताहे निञ्जयितास्वहे निञ्जयितास्महे

भ० निञ्जयिष्यते निञ्जयिष्येते निञ्जयिष्यन्ते
निञ्जयिष्यसे निञ्जयिष्येथे निञ्जयिष्यध्वे
निञ्जयिष्ये निञ्जयिष्यावहे निञ्जयिष्यामहे

क्रि० अनिञ्जयिष्यत अनिञ्जयिष्येताम् अनिञ्जयिष्यन्त
अनिञ्जयिष्यथाः अनिञ्जयिष्येथाम् अनिञ्जयिष्यध्वम्
अनिञ्जयिष्ये अनिञ्जयिष्यावहि अनिञ्जयिष्यामहि

CC-0. Public Domain. Vipin Kumar Collection, Deoband

Digitized by Madhuban Trust

1113 शिजुकि (शिञ्जू) अव्यक्ते शब्दे ।

व० शिञ्जयति शिञ्जयतः शिञ्जयन्ति
शिञ्जयसि शिञ्जयथः शिञ्जयथ
शिञ्जयामि शिञ्जयावः शिञ्जयामः

स० शिञ्जयेत् शिञ्जयेताम् शिञ्जयेयुः
शिञ्जयेः शिञ्जयेतम् शिञ्जयेत
शिञ्जयेयम् शिञ्जयेव शिञ्जयेम

प० शिञ्जयतु शिञ्जयतात् शिञ्जयताम् शिञ्जयन्तु
शिञ्जय शिञ्जयतात् शिञ्जयतम् शिञ्जयत
शिञ्जयानि शिञ्जयाव शिञ्जयाम

ह्य० अशिञ्जयत् अशिञ्जयताम् अशिञ्जयन्
अशिञ्जयः अशिञ्जयतम् अशिञ्जयत
अशिञ्जयम् अशिञ्जयाव अशिञ्जयाम

अ० अशिशिञ्जत् अशिशिञ्जताम् अशिशिञ्जन्
अशिशिञ्जः अशिशिञ्जतम् अशिशिञ्जत
अशिशिञ्जम् अशिशिञ्जाव अशिशिञ्जाम

प० शिञ्जयाञ्चकार शिञ्जयाञ्चक्रतुः शिञ्जयाञ्चक्रुः
शिञ्जयाञ्चकर्थ शिञ्जयाञ्चक्रथुः शिञ्जयाञ्चक्र
शिञ्जयाञ्चकार-चकर शिञ्जयाञ्चकृव शिञ्जयाञ्चकृम
शिञ्जयाम्बभूव । शिञ्जयामास

आ० शिञ्ज्यात् शिञ्ज्यास्ताम् शिञ्ज्यासुः
शिञ्ज्याः शिञ्ज्यास्तम् शिञ्ज्यास्त
शिञ्ज्यासम् शिञ्ज्यास्व शिञ्ज्यास्म

श्व० शिञ्जयिता शिञ्जयितारौ शिञ्जयितारः
शिञ्जयितासि शिञ्जयितास्थः शिञ्जयितास्थ
शिञ्जयितास्मि शिञ्जयितास्वः शिञ्जयितास्मः

भ० शिञ्जयिष्यति शिञ्जयिष्यतः शिञ्जयिष्यन्ति
शिञ्जयिष्यसि शिञ्जयिष्यथः शिञ्जयिष्यथ
शिञ्जयिष्यामि शिञ्जयिष्यावः शिञ्जयिष्यामः

क्रि० अशिञ्जयिष्यत् अशिञ्जयिष्यताम् अशिञ्जयिष्यन्
अशिञ्जयिष्यः अशिञ्जयिष्यतम् अशिञ्जयिष्यत
अशिञ्जयिष्यम् अशिञ्जयिष्याव अशिञ्जयिष्याम

व० शिञ्जयते शिञ्जयेते शिञ्जयन्ते
शिञ्जयसे शिञ्जयेथे शिञ्जयध्वे
शिञ्जये शिञ्जयावहे शिञ्जयामहे

स० शिञ्जयेत शिञ्जयेयाताम् शिञ्जयेरन्
शिञ्जयेथाः शिञ्जयेयाथाम् शिञ्जयेध्वम्
शिञ्जयेय शिञ्जयेवहि शिञ्जयेमहि

प० शिञ्जयताम् शिञ्जयेताम् शिञ्जयन्ताम्
शिञ्जयस्व शिञ्जयेथाम् शिञ्जयध्वम्
शिञ्जयै शिञ्जयावहै शिञ्जयामहै

ह्य० अशिञ्जयत अशिञ्जयेताम् अशिञ्जयन्त
अशिञ्जयथाः अशिञ्जयेथाम् अशिञ्जयध्वम्
अशिञ्जये अशिञ्जयावहि अशिञ्जयामहि

अ० अशिशिञ्जत अशिशिञ्जेताम् अशिशिञ्जन्त
अशिशिञ्जथाः अशिशिञ्जेथाम् अशिशिञ्जध्वम्
अशिशिञ्जे अशिशिञ्जावहि अशिशिञ्जामहि

प० शिञ्जयाञ्चक्रे शिञ्जयाञ्चक्राते शिञ्जयाञ्चक्रिरे
शिञ्जयाञ्चकृषे शिञ्जयाञ्चक्राथे शिञ्जयाञ्चकृढ्वे
शिञ्जयाञ्चक्रे शिञ्जयाञ्चकृवहे शिञ्जयाञ्चकृमहे
शिञ्जयाम्बभूव । शिञ्जयामास

आ० शिञ्जयिषीष्ट शिञ्जयिषीयास्ताम् शिञ्जयिषीरन्
शिञ्जयिषीष्ठा शिञ्जयिषीयास्थाम् शिञ्जयिषीढ्वम्
ध्वम्
शिञ्जयिषीय शिञ्जयिषीवहि शिञ्जयिषीमहि

श्व० शिञ्जयिता शिञ्जयितारौ शिञ्जयितारः
शिञ्जयितासे शिञ्जयितासाथे शिञ्जयिताध्वे
शिञ्जयिताहे शिञ्जयितास्वहे शिञ्जयितास्महे

भ० शिञ्जयिष्यते शिञ्जयिष्येते शिञ्जयिष्यन्ते
शिञ्जयिष्यसे शिञ्जयिष्येथे शिञ्जयिष्यध्वे
शिञ्जयिष्ये शिञ्जयिष्यावहे शिञ्जयिष्यामहे

क्रि० अशिञ्जयिष्यत अशिञ्जयिष्येताम् अशिञ्जयिष्यन्त
अशिञ्जयिष्यथाः अशिञ्जयिष्येथाम् अशिञ्जयिष्यध्वम्
अशिञ्जयिष्ये अशिञ्जयिष्यावहि अशिञ्जयिष्यामहि

CC-0. Public Domain. Vipin Kumar Collection, Deoband

Digitized by Madhuban Trust

॥ अथ डान्तः ॥

1114 ईडिक् (ईड्) स्तुतौ

व	ईडयति	ईडयतः	ईडयन्ति	
	ईडयसि	ईडयथः	ईडयथ	
	ईडयामि	ईडयावः	ईडयामः	
स०	ईडयेत्	ईडयेताम्	ईडयेयुः	
	ईडयेः	ईडयेतम्	ईडयेत	
	ईडयेयम्	ईडयेव	ईडयेम	
प०	ईडयतु	ईडयतात्	ईडयताम्	ईडयन्तु
	ईडय	ईडयतात्	ईडयतम्	ईडयत
	ईडयानि	ईडयाव	ईडयाम	
ह्य०	ऐडयत्	ऐडयताम्	ऐडयन्	
	ऐडयः	ऐडयतम्	ऐडयत	
	ऐडयम्	ऐडयाव	ऐडयाम	
अ०	ऐडिडत्	ऐडिडताम्	ऐडिडन्	
	ऐडिडः	ऐडिडतम्	ऐडिडत	
	ऐडिडम्	ऐडिडाव	ऐडिडाम	
प०	ईडयाञ्चकार	ईडयाञ्चक्रतुः	ईडयाञ्चक्रुः	
	ईडयाञ्चकर्थ	ईडयाञ्चक्रथुः	ईडयाञ्चक्र	
	ईडयाञ्चकार-चकर	ईडयाञ्चकृव	ईडयाञ्चकृम	
	ईडयाम्बभूव ।	ईडयामास		
आ०	ईडयात्	ईडयास्ताम्	ईडयासुः	
	ईडयाः	ईडयास्तम्	ईडयास्त	
	ईडयासम्	ईडयास्व	ईडयास्म	
श्व०	ईडयिता	ईडयितारौ	ईडयितारः	
	ईडयितासि	ईडयितास्थः	ईडयितास्थ	
	ईडयितास्मि	ईडयितास्वः	ईडयितास्मः	
भ०	ईडयिष्यति	ईडयिष्यतः	ईडयिष्यन्ति	
	ईडयिष्यसि	ईडयिष्यथः	ईडयिष्यथ	
	ईडयिष्यामि	ईडयिष्यावः	ईडयिष्यामः	
क्रि०	ऐडयिष्यत्	ऐडयिष्यताम्	ऐडयिष्यन्	
	ऐडयिष्यः	ऐडयिष्यतम्	ऐडयिष्यत	
	ऐडयिष्यम्	ऐडयिष्याव	ऐडयिष्याम	

व०	ईडयते	ईडयेते	ईडयन्ते
	ईडयसे	ईडयेथे	ईडयध्वे
	ईडये	ईडयावहे	ईडयामहे
स०	ईडयेत	ईडयेयाताम्	ईडयेरन्
	ईडयेथाः	ईडयेयाथाम्	ईडयेध्वम्
	ईडयेय	ईडयेवहि	ईडयेमहि
प०	ईडयताम्	ईडयेताम्	ईडयन्ताम्
	ईडयस्व	ईडयेथाम्	ईडयध्वम्
	ईडयै	ईडयावहै	ईडयामहै
ह्य०	ऐडयत	ऐडयेताम्	ऐडयन्त
	ऐडयथाः	ऐडयेथाम्	ऐडयध्वम्
	ऐडये	ऐडयावहि	ऐडयामहि
अ०	ऐडिडत	ऐडिडेताम्	ऐडिडन्त
	ऐडिडथाः	ऐडिडेथाम्	ऐडिडध्वम्
	ऐडिडे	ऐडिडावहि	ऐडिडामहि
प०	ईडयाञ्चक्रे	ईडयाञ्चक्राते	ईडयाञ्चक्रिरे
	ईडयाञ्चकृषे	ईडयाञ्चक्राथे	ईडयाञ्चकृढ्वे
	ईडयाञ्चक्रे	ईडयाञ्चकृवहे	ईडयाञ्चकृमहे
	ईडयाम्बभूव ।	ईडयामास	
आ०	ईडयिषीष्ट	ईडयिषीयास्ताम्	ईडयिषीरन्
	ईडयिषीष्ठाः	ईडयिषीयास्थाम्	ईडयिषीढ्वम्
			ध्वम्
	ईडयिषीय	ईडयिषीवहि	ईडयिषीमहि
श्व०	ईडयिता	ईडयितारौ	ईडयितारः
	ईडयितासे	ईडयितासाथे	ईडयिताध्वे
	ईडयिताहे	ईडयितास्वहे	ईडयितास्महे
भ०	ईडयिष्यते	ईडयिष्येते	ईडयिष्यन्ते
	ईडयिष्यसे	ईडयिष्येथे	ईडयिष्यध्वे
	ईडयिष्ये	ईडयिष्यावहे	ईडयिष्यामहे
क्रि०	ऐडयिष्यत	ऐडयिष्येताम्	ऐडयिष्यन्त
	ऐडयिष्यथाः	ऐडयिष्येथाम्	ऐडयिष्यध्वम्
	ऐडयिष्ये	ऐडयिष्यावहि	ऐडयिष्यामहि

CC-0. Public Domain. Vipin Kumar Collection, Deoband

Digitized by Madhuban Trust

॥ अथ रान्तः ॥

1115 ईरिकृ (ईर्) गतिकम्पनयोः

व० ईरयति ईरयतः ईरयन्ति
ईरयसि ईरयथः ईरयथ
ईरयामि ईरयावः ईरयामः

स० ईरयेत् ईरयेताम् ईरयेयुः
ईरयेः ईरयेतम् ईरयेत
ईरयेयम् ईरयेव ईरयेम

प० ईरयतु ईरयतात् ईरयताम् ईरयन्तु
ईरय ईरयतात् ईरयतम् ईरयत
ईरयाणि ईरयाव ईरयाम

ह्य० ऐरयत् ऐरयताम् ऐरयन्
ऐरयः ऐरयतम् ऐरयत
ऐरयम् ऐरयाव ऐरयाम

अ० ऐरिरत् ऐरिरताम् ऐरिरन्
ऐरिरः ऐरिरतम् ऐरिरत
ऐरिरम् ऐरिराव ऐरिराम

प० ईरयाञ्चकार ईरयाञ्चक्रतुः ईरयाञ्चक्रुः
ईरयाञ्चकर्थ ईरयाञ्चक्रथुः ईरयाञ्चक्र
ईरयाञ्चकार-चकर ईरयाञ्चकृव ईरयाञ्चकृम

ईरयाम्बभूव । ईरयामास

आ० ईर्यात् ईर्यास्ताम् ईर्यासुः
ईर्याः ईर्यास्तम् ईर्यास्त
ईर्यासम् ईर्यास्व ईर्यास्म

श्व० ईरयिता ईरयितारौ ईरयितारः
ईरयितासि ईरयितास्थः ईरयितास्थ
ईरयितास्मि ईरयितास्वः ईरयितास्मः

भ० ईरयिष्यति ईरयिष्यतः ईरयिष्यन्ति
ईरयिष्यसि ईरयिष्यथः ईरयिष्यथ
ईरयिष्यामि ईरयिष्यावः ईरयिष्यामः

क्रि० ऐरयिष्यत् ऐरयिष्यताम् ऐरयिष्यन्
ऐरयिष्यः ऐरयिष्यतम् ऐरयिष्यत
ऐरयिष्यम् ऐरयिष्याव ऐरयिष्याम

व० ईरयते ईरयेते ईरयन्ते
ईरयसे ईरयेथे ईरयध्वे
ईरये ईरयावहे ईरयामहे

स० ईरयेत ईरयेयाताम् ईरयेरन्
ईरयेथाः ईरयेयाथाम् ईरयेध्वम्
ईरयेय ईरयेवहि ईरयेमहि

प० ईरयताम् ईरयेताम् ईरयन्ताम्
ईरयस्व ईरयेथाम् ईरयध्वम्
ईरयै ईरयावहै ईरयामहै

ह्य० ऐरयत ऐरयेताम् ऐरयन्त
ऐरयथाः ऐरयेथाम् ऐरयध्वम्
ऐरये ऐरयावहि ऐरयामहि

अ० ऐरिरत ऐरिरेताम् ऐरिरन्त
ऐरिरथाः ऐरिरेथाम् ऐरिरध्वम्
ऐरिरे ऐरिरावहि ऐरिरामहि

प० ईरयाञ्चक्रे ईरयाञ्चक्राते ईरयाञ्चक्रिरे
ईरयाञ्चकृषे ईरयाञ्चक्राथे ईरयाञ्चकृढ्वे
ईरयाञ्चक्रे ईरयाञ्चकृवहे ईरयाञ्चकृमहे

ईरयाम्बभूव । ईरयामास

आ० ईरयिषीष्ट ईरयिषीयास्ताम् ईरयिषीरन्
ईरयिषीष्ठाः ईरयिषीयास्थाम् ईरयिषीढ्वम्
ध्वम्
ईरयिषीय ईरयिषीवहि ईरयिषीमहि

श्व० ईरयिता ईरयितारौ ईरयितारः
ईरयितासे ईरयितासाथे ईरयिताध्वे
ईरयिताहे ईरयितास्वहे ईरयितास्महे

भ० ईरयिष्यते ईरयिष्येते ईरयिष्यन्ते
ईरयिष्यसे ईरयिष्येथे ईरयिष्यध्वे
ईरयिष्ये ईरयिष्यावहे ईरयिष्यामहे

क्रि० ऐरयिष्यत ऐरयिष्येताम् ऐरयिष्यन्त
ऐरयिष्यथाः ऐरयिष्येथाम् ऐरयिष्यध्वम्
ऐरयिष्ये ऐरयिष्यावहि ऐरयिष्यामहि

CC-0. Public Domain. Vipin Kumar Collection, Deoband

Digitized by Madhuban Trust

॥ अथ शान्तः ॥

1116 ईशिकृ (ईश्) ऐश्वर्ये

व०	ईशयति	ईशयतः	ईशयन्ति
	ईशयसि	ईशयथः	ईशयथ
	ईशयामि	ईशयावः	ईशयामः
स०	ईशयेत्	ईशयेताम्	ईशयेयुः
	ईशयेः	ईशयेतम्	ईशयेत
	ईशयेयम्	ईशयेव	ईशयेम
प०	ईशयतु ईशयतात्	ईशयताम्	ईशयन्तु
	ईशय ईशयतात्	ईशयतम्	ईशयत
	ईशयानि	ईशयाव	ईशयाम
ह्य०	ऐशयत्	ऐशयताम्	ऐशयन्
	ऐशयः	ऐशयतम्	ऐशयत
	ऐशयम्	ऐशयाव	ऐशयाम
अ०	ऐशिशत्	ऐशिशताम्	ऐशिशन्
	ऐशिशः	ऐशिशतम्	ऐशिशत
	ऐशिशम्	ऐशिशाव	ऐशिशाम
प०	ईशयाञ्चकार	ईशयाञ्चक्रतुः	ईशयाञ्चक्रुः
	ईशयाञ्चकर्थ	ईशयाञ्चक्रथुः	ईशयाञ्चक्र
	ईशयाञ्चकार-चकर	ईशयाञ्चकृव	ईशयाञ्चकृम

ईशयाम्बभूव । ईशयामास

आ०	ईश्यात्	ईश्यास्ताम्	ईश्यासुः
	ईश्याः	ईश्यास्तम्	ईश्यास्त
	ईश्यासम्	ईश्यास्व	ईश्यास्म
श्व०	ईशयिता	ईशयितारौ	ईशयितारः
	ईशयितासि	ईशयितास्थः	ईशयितास्थ
	ईशयितास्मि	ईशयितास्वः	ईशयितास्मः
भ०	ईशयिष्यति	ईशयिष्यतः	ईशयिष्यन्ति
	ईशयिष्यसि	ईशयिष्यथः	ईशयिष्यथ
	ईशयिष्यामि	ईशयिष्यावः	ईशयिष्यामः
क्रि०	ऐशयिष्यत्	ऐशयिष्यताम्	ऐशयिष्यन्
	ऐशयिष्यः	ऐशयिष्यतम्	ऐशयिष्यत
	ऐशयिष्यम्	ऐशयिष्याव	ऐशयिष्याम
व०	ईशयते	ईशयेते	ईशयन्ते
	ईशयसे	ईशयेथे	ईशयध्वे
	ईशये	ईशयावहे	ईशयामहे
स०	ईशयेत	ईशयेयाताम्	ईशयेरन्
	ईशयेथाः	ईशयेयाथाम्	ईशयेध्वम्
	ईशयेय	ईशयेवहि	ईशयेमहि
प०	ईशयताम्	ईशयेताम्	ईशयन्ताम्
	ईशयस्व	ईशयेथाम्	ईशयध्वम्
	ईशयै	ईशयावहै	ईशयामहै
ह्य०	ऐशयत	ऐशयेताम्	ऐशयन्त
	ऐशयथाः	ऐशयेथाम्	ऐशयध्वम्
	ऐशये	ऐशयावहि	ऐशयामहि
अ०	ऐशिशत	ऐशिशेताम्	ऐशिशन्त
	ऐशिशथाः	ऐशिशेथाम्	ऐशिशध्वम्
	ऐशिशे	ऐशिशावहि	ऐशिशामहि
प०	ईशयाञ्चक्रे	ईशयाञ्चक्राते	ईशयाञ्चक्रिरे
	ईशयाञ्चकृषे	ईशयाञ्चक्राथे	ईशयाञ्चकृढ्वे
	ईशयाञ्चक्रे	ईशयाञ्चकृवहे	ईशयाञ्चकृमहे

ईशयाम्बभूव । ईशयामास

आ०	ईशयिषीष्ट	ईशयिषीयास्ताम्	ईशयिषीरन्
	ईशयिषीष्ठाः	ईशयिषीयास्थाम्	ईशयिषीढ्वम् ध्वम्
	ईशयिषीय	ईशयिषीवहि	ईशयिषीमहि
श्व०	ईशयिता	ईशयितारौ	ईशयितारः
	ईशयितासे	ईशयितासाथे	ईशयिताध्वे
	ईशयिताहे	ईशयितास्वहे	ईशयितास्महे
भ०	ईशयिष्यते	ईशयिष्येते	ईशयिष्यन्ते
	ईशयिष्यसे	ईशयिष्येथे	ईशयिष्यध्वे
	ईशयिष्ये	ईशयिष्यावहे	ईशयिष्यामहे
क्रि०	ऐशयिष्यत	ऐशयिष्येताम्	ऐशयिष्यन्त
	ऐशयिष्यथाः	ऐशयिष्येथाम्	ऐशयिष्यध्वम्
	ऐशयिष्ये	ऐशयिष्यावहि	ऐशयिष्यामहि

॥ अथ सान्ताः पञ्च ॥

1117 वसिकृ (वस्) आच्छादने । 999 वसवद्रूपाणि 1118 आङः शासूकि (आ-शास्) इच्छायाम् । 549 शासूवद्रूपाणि शासूकृवदिति केचित् । 1119 आसिकृ (आस्) उपवेशने । 932 अ सीवद्रूपाणि

CC-0. Public Domain. Vipin Kumar Collection, Deoband

Digitized by Madhuban Trust

1120 कसुकि (कंस्) गतिशातनयोः ।

व०	कंसयति	कंसयतः	कंसयन्ति
	कंसयसि	कंसयथः	कंसयथ
	कंसयामि	कंसयावः	कंसयामः
स०	कंसयेत्	कंसयेताम्	कंसयेयुः
	कंसयेः	कंसयेतम्	कंसयेत
	कंसयेयम्	कंसयेव	कंसयेम
प०	कंसयतु कंसयतात्	कंसयताम्	कंसयन्तु
	कंसय कंसयतात्	कंसयतम्	कंसयत
	कंसयानि	कंसयाव	कंसयाम
ह्य०	अकंसयत्	अकंसयताम्	अकंसयन्
	अकंसयः	अकंसयतम्	अकंसयत
	अकंसयम्	अकंसयाव	अकंसयाम
अ०	अचकंसत्	अचकंसताम्	अचकंसन्
	अचकंसः	अचकंसतम्	अचकंसत
	अचकंसम्	अचकंसाव	अचकंसाम
प०	कंसयाञ्चकार	कंसयाञ्चक्रतुः	कंसयाञ्चक्रुः
	कंसयाञ्चकर्थ	कंसयाञ्चक्रथुः	कंसयाञ्चक्र
	कंसयाञ्चकार-चकर	कंसयाञ्चकृव	कंसयाञ्चकृम

कंसयाम्बभूव । कंसयामास

आ०	कंस्यात्	कंस्यास्ताम्	कंस्यासुः
	कंस्याः	कंस्यास्तम्	कंस्यास्त
	कंस्यासम्	कंस्यास्व	कंस्यास्म
श्व०	कंसयिता	कंसयितारौ	कंसयितारः
	कंसयितासि	कंसयितास्थः	कंसयितास्थ
	कंसयितास्मि	कंसयितास्वः	कंसयितास्मः
भ०	कंसयिष्यति	कंसयिष्यतः	कंसयिष्यन्ति
	कंसयिष्यसि	कंसयिष्यथः	कंसयिष्यथ
	कंसयिष्यामि	कंसयिष्यावः	कंसयिष्यामः
क्रि०	अकंसयिष्यत्	अकंसयिष्यताम्	अकंसयिष्यन्
	अकंसयिष्यः	अकंसयिष्यतम्	अकंसयिष्यत
	अकंसयिष्यम्	अकंसयिष्याव	अकंसयिष्याम

व०	कंसयते	कंसयेते	कंसयन्ते
	कंसयसे	कंसयेथे	कंसयध्वे
	कंसये	कंसयावहे	कंसयामहे
स०	कंसयेत	कंसयेयाताम्	कंसयेरन्
	कंसयेथाः	कंसयेयाथाम्	कंसयेध्वम्
	कंसयेय	कंसयेवहि	कंसयेमहि
प०	कंसयताम्	कंसयेताम्	कंसयन्ताम्
	कंसयस्व	कंसयेथाम्	कंसयध्वम्
	कंसयै	कंसयावहै	कंसयामहै
ह्य०	अकंसयत	अकंसयेताम्	अकंसयन्त
	अकंसयथाः	अकंसयेथाम्	अकंसयध्वम्
	अकंसये	अकंसयावहि	अकंसयामहि
अ०	अचकंसत	अचकंसेताम्	अचकंसन्त
	अचकंसथाः	अचकंसेथाम्	अचकंसध्वम्
	अचकंसे	अचकंसावहि	अचकंसामहि
प०	कंसयाञ्चक्रे	कंसयाञ्चक्राते	कंसयाञ्चक्रिरे
	कंसयाञ्चकृषे	कंसयाञ्चक्राथे	कंसयाञ्चकृढ्वे
	कंसयाञ्चक्रे	कंसयाञ्चकृवहे	कंसयाञ्चकृमहे

कंसयाम्बभूव । कंसयामास

आ०	कंसयिषीष्ट	कंसयिषीयास्ताम्	कंसयिषीरन्
	कंसयिषीष्ठाः	कंसयिषीयास्थाम्	कंसयिषीढ्वम्/ध्वम्
	कंसयिषीय	कंसयिषीवहि	कंसयिषीमहि
श्व०	कंसयिता	कंसयितारौ	कंसयितारः
	कंसयितासे	कंसयितासाथे	कंसयिताध्वे
	कंसयिताहे	कंसयितास्वहे	कंसयितास्महे
भ०	कंसयिष्यते	कंसयिष्येते	कंसयिष्यन्ते
	कंसयिष्यसे	कंसयिष्येथे	कंसयिष्यध्वे
	कंसयिष्ये	कंसयिष्यावहे	कंसयिष्यामहे
क्रि०	अकंसयिष्यत	अकंसयिष्येताम्	अकंसयिष्यन्त
	अकंसयिष्यथाः	अकंसयिष्येथाम्	अकंसयिष्यध्वम्
	अकंसयिष्ये	अकंसयिष्यावहि	अकंसयिष्यामहि

CC-0. Public Domain. Vipin Kumar Collection, Deoband

Digitized by Madhuban Trust

1121 णिसुकि (निंसू) चुम्बने ।

व०	निंसयति	निंसयतः	निंसयन्ति
	निंसयसि	निंसयथः	निंसयथ
	निंसयामि	निंसयावः	निंसयामः
स०	निंसयेत्	निंसयेताम्	निंसयेयुः
	निंसयेः	निंसयेतम्	निंसयेत
	निंसयेयम्	निंसयेव	निंसयेम
प०	निंसयतु निंसयतात्	निंसयताम्	निंसयन्तु
	निंसय निंसयतात्	निंसयतम्	निंसयत
	निंसयानि	निंसयाव	निंसयाम
ह्य०	अनिंसयत्	अनिंसयताम्	अनिंसयन्
	अनिंसयः	अनिंसयतम्	अनिंसयत
	अनिंसयम्	अनिंसयाव	अनिंसयाम
अ०	अनिनिंसत्	अनिनिंसताम्	अनिनिंसन्
	अनिनिंसः	अनिनिंसतम्	अनिनिंसत
	अनिनिंसम्	अनिनिंसाव	अनिनिंसाम
प०	निंसयाञ्चकार	निंसयाञ्चक्रतुः	निंसयाञ्चक्रुः
	निंसयाञ्चकर्थ	निंसयाञ्चक्रथुः	निंसयाञ्चक्र
	निंसयाञ्चकार-चकर	निंसयाञ्चकृव	निंसयाञ्चकृम
	निंसयाम्बभूव ।	निंसयामास	
आ०	निंस्यात्	निंस्यास्ताम्	निंस्यासुः
	निंस्याः	निंस्यास्तम्	निंस्यास्त
	निंस्यासम्	निंस्यास्व	निंस्यास्म
श्व०	निंसयिता	निंसयितारौ	निंसयितारः
	निंसयितासि	निंसयितास्थः	निंसयितास्थ
	निंसयितास्मि	निंसयितास्वः	निंसयितास्मः
भ०	निंसयिष्यति	निंसयिष्यतः	निंसयिष्यन्ति
	निंसयिष्यसि	निंसयिष्यथः	निंसयिष्यथ
	निंसयिष्यामि	निंसयिष्यावः	निंसयिष्यामः
क्रि०	अनिंसयिष्यत्	अनिंसयिष्यताम्	अनिंसयिष्यन्
	अनिंसयिष्यः	अनिंसयिष्यतम्	अनिंसयिष्यत
	अनिंसयिष्यम्	अनिंसयिष्याव	अनिंसयिष्याम

व०	निंसयते	निंसयेते	निंसयन्ते
	निंसयसे	निंसयेथे	निंसयध्वे
	निंसये	निंसयावहे	निंसयामहे
स०	निंसयेत	निंसयेयाताम्	निंसयेरन्
	निंसयेथाः	निंसयेयाथाम्	निंसयेध्वम्
	निंसयेय	निंसयेवहि	निंसयेमहि
प०	निंसयताम्	निंसयेताम्	निंसयन्ताम्
	निंसयस्व	निंसयेथाम्	निंसयध्वम्
	निंसयै	निंसयावहै	निंसयामहै
ह्य०	अनिंसयत	अनिंसयेताम्	अनिंसयन्त
	अनिंसयथाः	अनिंसयेथाम्	अनिंसयध्वम्
	अनिंसये	अनिंसयावहि	अनिंसयामहि
अ०	अनिनिंसत	अनिनिंसेताम्	अनिनिंसन्त
	अनिनिंसथाः	अनिनिंसेथाम्	अनिनिंसध्वम्
	अनिनिंसे	अनिनिंसावहि	अनिनिंसामहि
प०	निंसयाञ्चक्रे	निंसयाञ्चक्राते	निंसयाञ्चक्रिरे
	निंसयाञ्चकृषे	निंसयाञ्चक्राथे	निंसयाञ्चकृढ्वे
	निंसयाञ्चक्रे	निंसयाञ्चकृवहे	निंसयाञ्चकृमहे
	निंसयाम्बभूव ।	निंसयामास	
आ०	निंसयिषीष्ट	निंसयिषीयास्ताम्	निंसयिषीरन्
	निंसयिषीष्ठाः	निंसयिषीयास्थाम्	निंसयिषीढ्वम्, ध्वम्
	निंसयिषीय	निंसयिषीवहि	निंसयिषीमहि
श्व०	निंसयिता	निंसयितारौ	निंसयितारः
	निंसयितासे	निंसयितासाथे	निंसयिताध्वे
	निंसयिताहे	निंसयितास्वहे	निंसयितास्महे
भ०	निंसयिष्यते	निंसयिष्येते	निंसयिष्यन्ते
	निंसयिष्यसे	निंसयिष्येथे	निंसयिष्यध्वे
	निंसयिष्ये	निंसयिष्यावहे	निंसयिष्यामहे
क्रि०	अनिंसयिष्यत	अनिंसयिष्येताम्	अनिंसयिष्यन्त
	अनिंसयिष्यथाः	अनिंसयिष्येथाम्	अनिंसयिष्यध्वम्
	अनिंसयिष्ये	अनिंसयिष्यावहि	अनिंसयिष्यामहि

CC-0. Public Domain. Vipin Kumar Collection, Deoband

Digitized by Madhuban Trust

॥ अथ क्षान्तः ॥

1122 चक्षिङ् (चक्ष्) व्यक्तायां वाचि

व० क्शापयति क्शापयतः क्शापयन्ति
क्शापयसि क्शापयथः क्शापयथ
क्शापयामि क्शापयावः क्शापयामः

स० क्शापयेत् क्शापयेताम् क्शापयेयुः
क्शापयेः क्शापयेतम् क्शापयेत
क्शापयेयम् क्शापयेव क्शापयेम

प० क्शापयतु क्शापयतात् क्शापयताम् क्शापयन्तु
क्शापय क्शापयतात् क्शापयतम् क्शापयत
क्शापयानि क्शापयाव क्शापयाम

ह्य० अक्शापयत् अक्शापयताम् अक्शापयन्
अक्शापयः अक्शापयतम् अक्शापयत
अक्शापयम् अक्शापयाव अक्शापयाम

अ० अचिक्शपत् अचिक्शपताम् अचिक्शपन्
अचिक्शपः अचिक्शपतम् अचिक्शपत
अचिक्शपम् अचिक्शपाव अचिक्शपाम

प० क्शापयाञ्चकार क्शापयाञ्चक्रतुः क्शापयाञ्चक्रुः
क्शापयाञ्चकर्थ क्शापयाञ्चक्रथुः क्शापयाञ्चक्र
क्शापयाञ्चकार-चकर क्शापयाञ्चकृव क्शापयाञ्चकृम
क्शापयाम्बभूव । क्शापयामास

आ० क्शाप्यात् क्शाप्यास्ताम् क्शाप्यासुः
क्शाप्याः क्शाप्यास्तम् क्शाप्यास्त
क्शाप्यासम् क्शाप्यास्व क्शाप्यास्म

श्व० क्शापयिता क्शापयितारौ क्शापयितारः
क्शापयितासि क्शापयितास्थः क्शापयितास्थ
क्शापयितास्मि क्शापयितास्वः क्शापयितास्मः

भ० क्शापयिष्यति क्शापयिष्यतः क्शापयिष्यन्ति
क्शापयिष्यसि क्शापयिष्यथः क्शापयिष्यथ
क्शापयिष्यामि क्शापयिष्यावः क्शापयिष्यामः

क्रि० अक्शापयिष्यत् अक्शापयिष्यताम् अक्शापयिष्यन्
अक्शापयिष्यः अक्शापयिष्यतम् अक्शापयिष्यत
अक्शापयिष्यम् अक्शापयिष्याव अक्शापयिष्याम

व० क्शापयते क्शापयेते क्शापयन्ते
क्शापयसे क्शापयेथे क्शापयध्वे
क्शापये क्शापयावहे क्शापयामहे

स० क्शापयेत क्शापयेयाताम् क्शापयेरन्
क्शापयेथाः क्शापयेयाथाम् क्शापयेध्वम्
क्शापयेय क्शापयेवहि क्शापयेमहि

प० क्शापयताम् क्शापयेताम् क्शापयन्ताम्
क्शापयस्व क्शापयेथाम् क्शापयध्वम्
क्शापयै क्शापयावहै क्शापयामहै

ह्य० अक्शापयत अक्शापयेताम् अक्शापयन्त
अक्शापयथाः अक्शापयेथाम् अक्शापयध्वम्
अक्शापये अक्शापयावहि अक्शापयामहि

अ० अचिक्शपत अचिक्शपेताम अचिक्शपन्त
अचिक्शपथाः अचिक्शपेथाम् अचिक्शपध्वम्
अचिक्शपे अचिक्शपावहि अचिक्शपामहि

प० क्शापयाञ्चक्रे क्शापयाञ्चक्राते क्शापयाञ्चक्रिरे
क्शापयाञ्चकृषे क्शापयाञ्चक्राथे क्शापयाञ्चकृढ्वे
क्शापयाञ्चक्रे क्शापयाञ्चकृवहे क्शापयाञ्चकृमहे
क्शापयाम्बभूव । क्शापयामास

आ० क्शापयिषीष्ट क्शापयिषीयास्ताम् क्शापयिषीरन्
क्शापयिषीष्ठाः क्शापयिषीयास्थाम् क्शापयिषीढ्वम्
ध्वम्
क्शापयिषीय क्शापयिषीवहि क्शापयिषीमहि

श्व० क्शापयिता क्शापयितारौ क्शापयितारः
क्शापयितासे क्शापयितासाथे क्शापयिताध्वे
क्शापयिताहे क्शापयितास्वहे क्शापयितास्महे

भ० क्शापयिष्यते क्शापयिष्येते क्शापयिष्यन्ते
क्शापयिष्यसे क्शापयिष्येथे क्शापयिष्यध्वे
क्शापयिष्ये क्शापयिष्यावहे क्शापयिष्यामहे

क्रि० अक्शापयिष्यत अक्शापयिष्येताम् अक्शापयिष्यन्त
अक्शापयिष्यथाः अक्शापयिष्येथाम् अक्शापयिष्यध्वम्
अक्शापयिष्ये अक्शापयिष्यावहि अक्शापयिष्यामहि

CC-0. Public Domain. Vipin Kumar Collection, Deoband

Digitized by Madhuban Trust

॥ अथ उदन्तौ ॥

1123 ऊर्णुञ् (ऊर्णु) आच्छादने ।

व०	ऊर्णवयति	ऊर्णवयतः	ऊर्णवयन्ति
	ऊर्णवयसि	ऊर्णवयथः	ऊर्णवयथ
	ऊर्णवयामि	ऊर्णवयावः	ऊर्णवयामः
स०	ऊर्णवयेत्	ऊर्णवयेताम्	ऊर्णवयेयुः
	ऊर्णवयेः	ऊर्णवयेतम्	ऊर्णवयेत
	ऊर्णवयेयम्	ऊर्णवयेव	ऊर्णवयेम
प०	ऊर्णवयतु ऊर्णवयतात्	ऊर्णवयताम्	ऊर्णवयन्तु
	ऊर्णवय ऊर्णवयतात्	ऊर्णवयतम्	ऊर्णवयत
	ऊर्णवयानि	ऊर्णवयाव	ऊर्णवयाम
ह्य०	और्णवयत्	और्णवयताम्	और्णवयन्
	और्णवयः	और्णवयतम्	और्णवयत
	और्णवयम्	और्णवयाव	और्णवयाम
अ०	और्णुनवत्	और्णुनवताम्	और्णुनवन्
	और्णुनवः	और्णुनवतम्	और्णुनवत
	और्णुनवम्	और्णुनवाव	और्णुनवाम
प०	ऊर्णवयाञ्चकार	ऊर्णवयाञ्चक्रतुः	ऊर्णवयाञ्चक्रुः
	ऊर्णवयाञ्चकर्थ	ऊर्णवयाञ्चक्रथुः	ऊर्णवयाञ्चक्र
	ऊर्णवयाञ्चकार-चकर	ऊर्णवयाञ्चकृव	ऊर्णवयाञ्चकृम

ऊर्णवयाम्बभूव । ऊर्णवयामास

आ०	ऊर्णवय्यात्	ऊर्णवय्यास्ताम्	ऊर्णवय्यासुः
	ऊर्णवय्याः	ऊर्णवय्यास्तम्	ऊर्णवय्यास्त
	ऊर्णवय्यासम्	ऊर्णवय्यास्व	ऊर्णवय्यास्म
श्व०	ऊर्णवयिता	ऊर्णवयितारौ	ऊर्णवयितारः
	ऊर्णवयितासि	ऊर्णवयितास्थः	ऊर्णवयितास्थ
	ऊर्णवयितास्मि	ऊर्णवयितास्वः	ऊर्णवयितास्मः
भ०	ऊर्णवयिष्यति	ऊर्णवयिष्यतः	ऊर्णवयिष्यन्ति
	ऊर्णवयिष्यसि	ऊर्णवयिष्यथः	ऊर्णवयिष्यथ
	ऊर्णवयिष्यामि	ऊर्णवयिष्यावः	ऊर्णवयिष्यामः
क्रि०	और्णवयिष्यत्	और्णवयिष्यताम्	और्णवयिष्यन्
	और्णवयिष्यः	और्णवयिष्यतम्	और्णवयिष्यत
	और्णवयिष्यम्	और्णवयिष्याव	और्णवयिष्याम

व०	ऊर्णवयते	ऊर्णवयेते	ऊर्णवयन्ते
	ऊर्णवयसे	ऊर्णवयेथे	ऊर्णवयध्वे
	ऊर्णवये	ऊर्णवयावहे	ऊर्णवयामहे
स०	ऊर्णवयेत	ऊर्णवयेयाताम्	ऊर्णवयेरन्
	ऊर्णवयेथाः	ऊर्णवयेयाथाम्	ऊर्णवयेध्वम्
	ऊर्णवयेय	ऊर्णवयेवहि	ऊर्णवयेमहि
प०	ऊर्णवयताम्	ऊर्णवयेताम्	ऊर्णवयन्ताम्
	ऊर्णवयस्व	ऊर्णवयेथाम्	ऊर्णवयध्वम्
	ऊर्णवयै	ऊर्णवयावहै	ऊर्णवयामहै
ह्य०	और्णवयत	और्णवयेताम्	और्णवयन्त
	और्णवयथाः	और्णवयेथाम्	और्णवयध्वम्
	और्णवये	और्णवयावहि	और्णवयामहि
अ०	और्णुनवत	और्णुनवेताम्	और्णुनवन्त
	और्णुनवथाः	और्णुनवेथाम्	और्णुनवध्वम्
	और्णुनवे	और्णुनवावहि	और्णुनवामहि
प०	ऊर्णवयाञ्चक्रे	ऊर्णवयाञ्चक्राते	ऊर्णवयाञ्चक्रिरे
	ऊर्णवयाञ्चकृषे	ऊर्णवयाञ्चक्राथे	ऊर्णवयाञ्चकृढ्वे
	ऊर्णवयाञ्चक्रे	ऊर्णवयाञ्चकृवहे	ऊर्णवयाञ्चकृमहे

ऊर्णवयाम्बभूव । ऊर्णवयामास

आ०	ऊर्णवयिषीष्ट	ऊर्णवयिषीयास्ताम्	ऊर्णवयिषीरन्
	ऊर्णवयिषीष्ठाः	ऊर्णवयिषीयास्थाम्	ऊर्णवयिषीढ्वम्, ध्वम्
	ऊर्णवयिषीय	ऊर्णवयिषीवहि	ऊर्णवयिषीमहि
श्व०	ऊर्णवयिता	ऊर्णवयितारौ	ऊर्णवयितारः
	ऊर्णवयितासे	ऊर्णवयितासाथे	ऊर्णवयिताध्वे
	ऊर्णवयिताहे	ऊर्णवयितास्वहे	ऊर्णवयितास्महे
भ०	ऊर्णवयिष्यते	ऊर्णवयिष्येते	ऊर्णवयिष्यन्ते
	ऊर्णवयिष्यसे	ऊर्णवयिष्येथे	ऊर्णवयिष्यध्वे
	ऊर्णवयिष्ये	ऊर्णवयिष्यावहे	ऊर्णवयिष्यामहे
क्रि०	और्णवयिष्यत	और्णवयिष्येताम्	और्णवयिष्यन्त
	और्णवयिष्यथाः	और्णवयिष्येथाम्	और्णवयिष्यध्वम्
	और्णवयिष्ये	और्णवयिष्यावहि	और्णवयिष्यामहि

CC-0. Public Domain. Vipin Kumar Collection, Deoband

Digitized by Madhuban Trust

1124 ष्टुं (स्तु) स्तुतौ ।

व०	स्तावयति	स्तावयतः	स्तावयन्ति
	स्तावयसि	स्तावयथः	स्तावयथ
	स्तावयामि	स्तावयावः	स्तावयामः
स०	स्तावयेत्	स्तावयेताम्	स्तावयेयुः
	स्तावयेः	स्तावयेतम्	स्तावयेत
	स्तावयेयम्	स्तावयेव	स्तावयेम
प०	स्तावयतु स्तावयतात्	स्तावयताम्	स्तावयन्तु
	स्तावय स्तावयतात्	स्तावयतम्	स्तावयत
	स्तावयानि	स्तावयाव	स्तावयाम
ह्य०	अस्तावयत्	अस्तावयताम्	अस्तावयन्
	अस्तावयः	अस्तावयतम्	अस्तावयत
	अस्तावयम्	अस्तावयाव	अस्तावयाम
अ०	अतुष्टवत्	अतुष्टवताम्	अतुष्टवन्
	अतुष्टवः	अतुष्टवतम्	अतुष्टवत
	अतुष्टवम्	अतुष्टवाव	अतुष्टवाम
प०	स्तावयाञ्चकार	स्तावयाञ्चक्रतुः	स्तावयाञ्चक्रुः
	स्तावयाञ्चकर्थ	स्तावयाञ्चक्रथुः	स्तावयाञ्चक्र
	स्तावयाञ्चकार-चकर	स्तावयाञ्चकृव	स्तावयाञ्चकृम
	स्तावयाम्बभूव । स्तावयामास		
आ०	स्ताव्यात्	स्ताव्यास्ताम्	स्ताव्यासुः
	स्ताव्याः	स्ताव्यास्तम्	स्ताव्यास्त
	स्ताव्यासम्	स्ताव्यास्व	स्ताव्यास्म
श्व०	स्तावयिता	स्तावयितारौ	स्तावयितारः
	स्तावयितासि	स्तावयितास्थः	स्तावयितास्थ
	स्तावयितास्मि	स्तावयितास्वः	स्तावयितास्मः
भ०	स्तावयिष्यति	स्तावयिष्यतः	स्तावयिष्यन्ति
	स्तावयिष्यसि	स्तावयिष्यथः	स्तावयिष्यथ
	स्तावयिष्यामि	स्तावयिष्यावः	स्तावयिष्यामः
क्रि०	अस्तावयिष्यत्	अस्तावयिष्यताम्	अस्तावयिष्यन्
	अस्तावयिष्यः	अस्तावयिष्यतम्	अस्तावयिष्यत
	अस्तावयिष्यम्	अस्तावयिष्याव	अस्तावयिष्याम

व०	स्तावयते	स्तावयेते	स्तावयन्ते
	स्तावयसे	स्तावयेथे	स्तावयध्वे
	स्तावये	स्तावयावहे	स्तावयामहे
स०	स्तावयेत	स्तावयेताम्	स्तावयेरन्
	स्तावयेथाः	स्तावयेतम्	स्तावयेध्वम्
	स्तावयेय	स्तावयेवहि	स्तावयेमहि
प०	स्तावयताम्	स्तावयेताम्	स्तावयन्ताम्
	स्तावयस्व	स्तावयेथाम्	स्तावयध्वम्
	स्तावयै	स्तावयावहै	स्तावयामहै
ह्य०	अस्तावयत	अस्तावयेताम्	अस्तावयन्त
	अस्तावयथाः	अस्तावयेथाम्	अस्तावयध्वम्
	अस्तावये	अस्तावयावहि	अस्तावयामहि
अ०	अतुष्टवत	अतुष्टवेताम्	अतुष्टवन्त
	अतुष्टवथाः	अतुष्टवेथाम्	अतुष्टवध्वम्
	अतुष्टवे	अतुष्टवावहि	अतुष्टवामहि
प०	स्तावयाञ्चक्रे	स्तावयाञ्चक्राते	स्तावयाञ्चक्रिरे
	स्तावयाञ्चकृषे	स्तावयाञ्चक्राथे	स्तावयाञ्चकृढ्वे
	स्तावयाञ्चक्रे	स्तावयताञ्चकृवहे	स्तावयाञ्चकृमहे
	स्तावयाम्बभूव । स्तावयामास		
आ०	स्तावयिषीष्ट	स्तावयिषीयास्ताम्	स्तावयिषीरन्
	स्तावयिषीष्ठाः	स्तावयिषीयास्थाम्	स्तावयिषीढ्वम् ध्वम्
	स्तावयिषीय	स्तावयिषीवहि	स्तावयिषीमहि
श्व०	स्तावयिता	स्तावयितारौ	स्तावयितारः
	स्तावयितासे	स्तावयितासाथे	स्तावयिताध्वे
	स्तावयिताहे	स्तावयितास्वहे	स्तावयितास्महे
भ०	स्तावयिष्यते	स्तावयिष्येते	स्तावयिष्यन्ते
	स्तावयिष्यसे	स्तावयिष्येथे	स्तावयिष्यध्वे
	स्तावयिष्ये	स्तावयिष्यावहे	स्तावयिष्यामहे
क्रि०	अस्तावयिष्यत	अस्तावयिष्येताम्	अस्तावयिष्यन्त
	अस्तावयिष्यथाः	अस्तावयिष्येथाम्	अस्तावयिष्यध्वम्
	अस्तावयिष्ये	अस्तावयिष्यावहि	अस्तावयिष्यामहि

॥ अथ ऊदन्तः ॥

1125 ब्रूंगूक् (ब्रू-वच्) व्यक्तायां वाचि । 1096

वचं क्वद्रूपाणि

CC-0. Public Domain. Vipin Kumar Collection, Deoband

Digitized by Madhuban Trust

॥ अथ षान्तः ॥

1126 द्विषींक् (द्विष्) अप्रीतौ ।

व० द्वेषयति द्वेषयतः द्वेषयन्ति
द्वेषयसि द्वेषयथः द्वेषयथ
द्वेषयामि द्वेषयावः द्वेषयामः

स० द्वेषयेत् द्वेषयेताम् द्वेषयेयुः
द्वेषयेः द्वेषयेतम् द्वेषयेत
द्वेषयेयम् द्वेषयेव द्वेषयेम

प० द्वेषयतु द्वेषयतात् द्वेषयताम् द्वेषयन्तु
द्वेषय द्वेषयतात् द्वेषयतम् द्वेषयत
द्वेषयानि द्वेषयाव द्वेषयाम

ह्य० अद्वेषयत् अद्वेषयताम् अद्वेषयत्
अद्वेषयः अद्वेषयतम् अद्वेषयत
अद्वेषयम् अद्वेषयाव अद्वेषयाम

अ० अदिद्विषत् अदिद्विषताम् अदिद्विषन्
अदिद्विषः अदिद्विषतम् अदिद्विषत
अदिद्विषम् अदिद्विषाव अदिद्विषाम

प० द्वेषयाञ्चकार द्वेषयाञ्चक्रतुः द्वेषयाञ्चक्रुः
द्वेषयाञ्चकर्थ द्वेषयाञ्चक्रथुः द्वेषयाञ्चक्र
द्वेषयाञ्चकार-चकर द्वेषयाञ्चकृव द्वेषयाञ्चकृम
द्वेषयाम्बभूव । द्वेषयामास

आ० द्वेष्यात् द्वेष्यास्ताम् द्वेष्यासुः
द्वेष्याः द्वेष्यास्तम् द्वेष्यास्त
द्वेष्यासम् द्वेष्यास्व द्वेष्यास्म

श्व० द्वेषयिता द्वेषयितारौ द्वेषयितारः
द्वेषयितासि द्वेषयितास्थः द्वेषयितास्थ
द्वेषयितास्मि द्वेषयितास्वः द्वेषयितास्मः

भ० द्वेषयिष्यति द्वेषयिष्यतः द्वेषयिष्यन्ति
द्वेषयिष्यसि द्वेषयिष्यथः द्वेषयिष्यथ
द्वेषयिष्यामि द्वेषयिष्यावः द्वेषयिष्यामः

क्रि० अद्वेषयिष्यत् अद्वेषयिष्यताम् अद्वेषयिष्यन्
अद्वेषयिष्यः अद्वेषयिष्यतम् अद्वेषयिष्यत
अद्वेषयिष्यम् अद्वेषयिष्याव अद्वेषयिष्याम

व० द्वेषयते द्वेषयेते द्वेषयन्ते
द्वेषयसे द्वेषयेथे द्वेषयध्वे
द्वेषये द्वेषयावहे द्वेषयामहे

स० द्वेषयेत द्वेषयेयाताम् द्वेषयेरन्
द्वेषयेथाः द्वेषयेयाथाम् द्वेषयेध्वम्
द्वेषयेय द्वेषयेवहि द्वेषयेमहि

प० द्वेषयताम् द्वेषयेताम् द्वेषयन्ताम्
द्वेषयस्व द्वेषयेथाम् द्वेषयध्वम्
द्वेषयै द्वेषयावहै द्वेषयामहै

ह्य० अद्वेषयत अद्वेषयेताम् अद्वेषयन्त
अद्वेषयथाः अद्वेषयेथाम् अद्वेषयध्वम्
अद्वेषये अद्वेषयावहि अद्वेषयामहि

अ० अदिद्विषत अदिद्विषेताम् अदिद्विषन्त
अदिद्विषथाः अदिद्विषेथाम् अदिद्विषध्वम्
अदिद्विषे अदिद्विषावहि अदिद्विषामहि

प० द्वेषयाञ्चक्रे द्वेषयाञ्चक्राते द्वेषयाञ्चक्रिरे
द्वेषयाञ्चकृषे द्वेषयाञ्चक्राथे द्वेषयाञ्चकृढ्वे
द्वेषयाञ्चक्रे द्वेषयाञ्चकृवहे द्वेषयाञ्चकृमहे
द्वेषयाम्बभूव । द्वेषयामास

आ० द्वेषयिषीष्ट द्वेषयिषीयास्ताम् द्वेषयिषीरन्
द्वेषयिषीष्ठाः द्वेषयिषीयास्थाम् द्वेषयिषीढ्वम्
ध्वम्
द्वेषयिषीय द्वेषयिषीवहि द्वेषयिषीमहि

श्व० द्वेषयिता द्वेषयितारौ द्वेषयितारः
द्वेषयितासे द्वेषयितासाथे द्वेषयिताध्वे
द्वेषयिताहे द्वेषयितास्वहे द्वेषयितास्महे

भ० द्वेषयिष्यते द्वेषयिष्येते द्वेषयिष्यन्ते
द्वेषयिष्यसे द्वेषयिष्येथे द्वेषयिष्यध्वे
द्वेषयिष्ये द्वेषयिष्यावहे द्वेषयिष्यामहे

क्रि० अद्वेषयिष्यत अद्वेषयिष्येताम् अद्वेषयिष्यन्त
अद्वेषयिष्यथाः अद्वेषयिष्येथाम् अद्वेषयिष्यध्वम्
अद्वेषयिष्ये अद्वेषयिष्यावहि अद्वेषयिष्यामहि

CC-0. Public Domain. Vipin Kumar Collection, Deoband

Digitized by Madhuban Trust

॥ हान्तास्त्रयः ॥

1127 दुहींक् (दुह्) क्षरणे ।

व० दोहयति दोहयतः दोहयन्ति
दोहयसि दोहयथः दोहयथ
दोहयामि दोहयावः दोहयामः

स० दोहयेत् दोहयेताम् दोहयेयुः
दोहयेः दोहयेतम् दोहयेत
दोहयेयम् दोहयेव दोहयेम

प० दोहयतु दोहयतात् दोहयताम् दोहयन्तु
दोहय दोहयतात् दोहयतम् दोहयत
दोहयानि दोहयाव दोहयाम

ह्य० अदोहयत् अदोहयताम् अदोहयन्
अदोहयः अदोहयतम् अदोहयत
अदोहयम् अदोहयाव अदोहयाम

अ० अदूदुहत् अदूदुहताम् अदूदुहन्
अदूदुहः अदूदुहतम् अदूदुहत
अदूदुहम् अदूदुहाव अदूदुहाम

प० दोहयाञ्चकार दोहयाञ्चक्रतुः दोहयाञ्चक्रुः
दोहयाञ्चकर्थ दोहयाञ्चक्रथुः दोहयाञ्चक्र
दोहयाञ्चकार-चकर दोहयाञ्चकृव दोहयाञ्चकृम
दोहयाम्बभूव । दोहयामास

आ० दोह्यात् दोह्यास्ताम् दोह्यासुः
दोह्याः दोह्यास्तम् दोह्यास्त
दोह्यासम् दोह्यास्व दोह्यास्म

श्व० दोहयिता दोहयितारौ दोहयितारः
दोहयितासि दोहयितास्थः दोहयितास्थ
दोहयितास्मि दोहयितास्वः दोहयितास्मः

भ० दोहयिष्यति दोहयिष्यतः दोहयिष्यन्ति
दोहयिष्यसि दोहयिष्यथः दोहयिष्यथ
दोहयिष्यामि दोहयिष्यावः दोहयिष्यामः

क्रि० अदोहयिष्यत् अदोहयिष्यताम् अदोहयिष्यन्
अदोहयिष्यः अदोहयिष्यतम् अदोहयिष्यत
अदोहयिष्यम् अदोहयिष्याव अदोहयिष्याम

व० दोहयते दोहयेते दोहयन्ते
दोहयसे दोहयेथे दोहयध्वे
दोहये दोहयावहे दोहयामहे

स० दोहयेत दोहयेयाताम् दोहयेरन्
दोहयेथाः दोहयेयाथाम् दोहयेध्वम्
दोहयेय दोहयेवहि दोहयेमहि

प० दोहयताम् दोहयेताम् दोहयन्ताम्
दोहयस्व दोहयेथाम् दोहयध्वम्
दोहयै दोहयावहै दोहयामहै

ह्य० अदोहयत अदोहयेताम् अदोहयन्त
अदोहयथाः अदोहयेथाम् अदोहयध्वम्
अदोहये अदोहयावहि अदोहयामहि

अ० अदूदुहत अदूदुहेताम् अदूदुहन्त
अदूदुहथाः अदूदुहेथाम् अदूदुहध्वम्
अदूदुहे अदूदुहावहि अदूदुहामहि

प० दोहयाञ्चक्रे दोहयाञ्चक्राते दोहयाञ्चक्रिरे
दोहयाञ्चकृषे दोहयाञ्चक्राथे दोहयाञ्चकृढ्वे
दोहयाञ्चक्रे दोहयाञ्चकृवहे दोहयाञ्चकृमहे
दोहयाम्बभूव । दोहयामास

आ० दोहयिषीष्ट दोहयिषीयास्ताम् दोहयिषीरन्
दोहयिषीष्ठाः दोहयिषीयास्थाम् दोहयिषीढ्वम्-ध्वम्
दोहयिषीय दोहयिषीवहि दोहयिषीमहि

श्व० दोहयिता दोहयितारौ दोहयितारः
दोहयितासे दोहयितासाथे दोहयिताध्वे
दोहयिताहे दोहयितास्वहे दोहयितास्महे

भ० दोहयिष्यते दोहयिष्येते दोहयिष्यन्ते
दोहयिष्यसे दोहयिष्येथे दोहयिष्यध्वे
दोहयिष्ये दोहयिष्यावहे दोहयिष्यामहे

क्रि० अदोहयिष्यत अदोहयिष्येताम् अदोहयिष्यन्त
अदोहयिष्यथाः अदोहयिष्येथाम् अदोहयिष्यध्वम्
अदोहयिष्ये अदोहयिष्यावहि अदोहयिष्यामहि

CC-0. Public Domain. Vipin Kumar Collection, Deoband

Digitized by Madhuban Trust

1128 दिहींक् (दिह्) लेपे ।

व०	देहयति	देहयतः	देहयन्ति
	देहयसि	देहयथः	देहयथ
	देहयामि	देहयावः	देहयामः
स०	देहयेत्	देहयेताम्	देहयेयुः
	देहयेः	देहयेतम्	देहयेत
	देहयेयम्	देहयेव	देहयेम
प०	देहयतु देहयतात्	देहयताम्	देहयन्तु
	देहय देहयतात्	देहयतम्	देहयत
	देहयानि	देहयाव	देहयाम
ह्य०	अदेहयत्	अदेहयताम्	अदेहयन्
	अदेहयः	अदेहयतम्	अदेहयत
	अदेहयम्	अदेहयाव	अदेहयाम
अ०	अदीदिहत्	अदीदिहताम्	अदीदिहन्
	अदीदिहः	अदीदिहतम्	अदीदिहत
	अदीदिहम्	अदीदिहाव	अदीदिहाम
प०	देहयाञ्चकार	देहयाञ्चक्रतुः	देहयाञ्चक्रुः
	देहयाञ्चकर्थ	देहयाञ्चक्रथुः	देहयाञ्चक्र
	देहयाञ्चकार-चकर	देहयाञ्चकृव	देहयाञ्चकृम

देहयाम्बभूव । देहयामास

आ०	देह्यात्	देह्यास्ताम्	देह्यासुः
	देह्याः	देह्यास्तम्	देह्यास्त
	देह्यासम्	देह्यास्व	देह्यास्म
श्व०	देहयिता	देहयितारौ	देहयितारः
	देहयितासि	देहयितास्थः	देहयितास्थ
	देहयितास्मि	देहयितास्वः	देहयितास्मः
भ०	देहयिष्यति	देहयिष्यतः	देहयिष्यन्ति
	देहयिष्यसि	देहयिष्यथः	देहयिष्यथ
	देहयिष्यामि	देहयिष्यावः	देहयिष्यामः
क्रि०	अदेहयिष्यत्	अदेहयिष्यताम्	अदेहयिष्यन्
	अदेहयिष्यः	अदेहयिष्यतम्	अदेहयिष्यत
	अदेहयिष्यम्	अदेहयिष्याव	अदेहयिष्याम

व०	देहयते	देहयेते	देहयन्ते
	देहयसे	देहयेथे	देहयध्वे
	देहये	देहयावहे	देहयामहे
स०	देहयेत	देहयेयाताम्	देहयेरन्
	देहयेथाः	देहयेयाथाम्	देहयेध्वम्
	देहयेय	देहयेवहि	देहयेमहि
प०	देहयताम्	देहयेताम्	देहयन्ताम्
	देहयस्व	देहयेथाम्	देहयध्वम्
	देहयै	देहयावहै	देहयामहै
ह्य०	अदेहयत	अदेहयेताम्	अदेहयन्त
	अदेहयथाः	अदेहयेथाम्	अदेहयध्वम्
	अदेहये	अदेहयावहि	अदेहयामहि
अ०	अदीदिहत	अदीदिहेताम्	अदीदिहन्त
	अदीदिहथाः	अदीदि थाम्	अदीदिहध्वम्
	अदीदिहे	अदीदिहावहि	अदीदिहामहि
प०	देहयाञ्चक्रे	देहयाञ्चक्राते	देहयाञ्चक्रिरे
	देहयाञ्चकृषे	देहयाञ्चक्राथे	देहयाञ्चकृढ्वे
	देहयाञ्चक्रे	देहयाञ्चकृवहे	देहयाञ्चकृमहे

देहयाम्बभूव । देहयामास

आ०	देहयिषीष्ट	देहयिषीयास्ताम्	देहयिषीरन्
	देहयिषीष्ठाः	देहयिषीयास्थाम्	देहयिषीढ्वम् ध्वम्
	देहयिषीय	देहयिषीवहि	देहयिषीमहि
श्व०	देहयिता	देहयितारौ	देहयितारः
	देहयितासे	देहयितासाथे	देहयिताध्वे
	देहयिताहे	देहयितास्वहे	देहयितास्महे
भ०	देहयिष्यते	देहयिष्येते	देहयिष्यन्ते
	देहयिष्यसे	देहयिष्येथे	देहयिष्यध्वे
	देहयिष्ये	देहयिष्यावहे	देहयिष्यामहे
क्रि०	अदेहयिष्यत	अदेहयिष्येताम्	अदेहयिष्यन्त
	अदेहयिष्यथाः	अदेहयिष्येथाम्	अदेहयिष्यध्वम्
	अदेहयिष्ये	अदेहयिष्यावहि	अदेहयिष्यामहि

CC-0. Public Domain. Vipin Kumar Collection, Deoband

Digitized by Madhuban Trust

1129 लिहींक् (लिह्) आस्वादने ।

व०	लेहयति	लेहयतः	लेहयन्ति
	लेहयसि	लेहयथः	लेहयथ
	लेहयामि	लेहयावः	लेहयामः
स०	लेहयेत्	लेहयेताम्	लेहयेयुः
	लेहयेः	लेहयेतम्	लेहयेत
	लेहयेयम्	लेहयेव	लेहयेम
प०	लेहयतु लेहयतात्	लेहयताम्	लेहयन्तु
	लेहय लेहयतात्	लेहयतम्	लेहयत
	लेहयानि	लेहयाव	लेहयाम
ह्य०	अलेहयत्	अलेहयताम्	अलेहयन्
	अलेहयः	अलेहयतम्	अलेहयत
	अलेहयम्	अलेहयाव	अलेहयाम
अ०	अलीलिहत्	अलीलिहताम्	अलीलिहन्
	अलीलिहः	अलीलिहतम्	अलीलिहत
	अलीलिहम्	अलीलिहाव	अलीलिहाम
प०	लेहयाञ्चकार	लेहयाञ्चक्रतुः	लेहयाञ्चक्रुः
	लेहयाञ्चकर्थ	लेहयाञ्चक्रथुः	लेहयाञ्चक्र
	लेहयाञ्चकार-चकर	लेहयाञ्चकृव	लेहयाञ्चकृम

लेहयाम्बभूव । लेहयामास

आ०	लेह्यात्	लेह्यास्ताम्	लेह्यासुः
	लेह्याः	लेह्यास्तम्	लेह्यास्त
	लेह्यासम्	लेह्यास्व	लेह्यास्म
श्व०	लेहयिता	लेहयितारौ	लेहयितारः
	लेहयितासि	लेहयितास्थः	लेहयितास्थ
	लेहयितास्मि	लेहयितास्वः	लेहयितास्मः
भ०	लेहयिष्यति	लेहयिष्यतः	लेहयिष्यन्ति
	लेहयिष्यसि	लेहयिष्यथः	लेहयिष्यथ
	लेहयिष्यामि	लेहयिष्यावः	लेहयिष्यामः
क्रि०	अलेहयिष्यत्	अलेहयिष्यताम्	अलेहयिष्यन्
	अलेहयिष्यः	अलेहयिष्यतम्	अलेहयिष्यत
	अलेहयिष्यम्	अलेहयिष्याव	अलेहयिष्याम

व०	लेहयते	लेहयेते	लेहयन्ते
	लेहयसे	लेहयेथे	लेहयध्वे
	लेहये	लेहयावहे	लेहयामहे
स०	लेहयेत	लेहयेयाताम्	लेहयेरन्
	लेहयेथाः	लेहयेयाथाम्	लेहयेध्वम्
	लेहयेय	लेहयेवहि	लेहयेमहि
प०	लेहयताम्	लेहयेताम्	लेहयन्ताम्
	लेहयस्व	लेहयेथाम्	लेहयध्वम्
	लेहयै	लेहयावहै	लेहयामहै
ह्य०	अलेहयत	अलेहयेताम्	अलेहयन्त
	अलेहयथाः	अलेहयेथाम्	अलेहयध्वम्
	अलेहये	अलेहयावहि	अलेहयामहि
अ०	अलीलिहत	अलीलिहेताम्	अलीलिहन्त
	अलीलिहथाः	अलीलिहेथाम्	अलीलिहध्वम्
	अलीलिहे	अलीलिहावहि	अलीलिहामहि
प०	लेहयाञ्चक्रे	लेहयाञ्चक्राते	लेहयाञ्चक्रिरे
	लेहयाञ्चकृषे	लेहयाञ्चक्राथे	लेहयाञ्चकृढ्वे
	लेहयाञ्चक्रे	लेहयाञ्चकृवहे	लेहयाञ्चकृमहे

लेहयाम्बभूव । लेहयामास

आ०	लेहयिषीष्ट	लेहयिषीयास्ताम्	लेहयिषीरन्
	लेहयिषीष्ठाः	लेहयिषीयास्थाम्	लेहयिषीढ्वम् ध्वम्
	लेहयिषीय	लेहयिषीवहि	लेहयिषीमहि
श्व०	लेहयिता	लेहयितारौ	लेहयितारः
	लेहयितासे	लेहयितासाथे	लेहयिताध्वे
	लेहयिताहे	लेहयितास्वहे	लेहयितास्महे
भ०	लेहयिष्यते	लेहयिष्येते	लेहयिष्यन्ते
	लेहयिष्यसे	लेहयिष्येथे	लेहयिष्यध्वे
	लेहयिष्ये	लेहयिष्यावहे	लेहयिष्यामहे
क्रि०	अलेहयिष्यत	अलेहयिष्येताम्	अलेहयिष्यन्त
	अलेहयिष्यथाः	अलेहयिष्येथाम्	अलेहयिष्यध्वम्
	अलेहयिष्ये	अलेहयिष्यावहि	अलेहयिष्यामहि

CC-0. Public Domain. Vipin Kumar Collection, Deoband

Digitized by Madhuban Trust

॥ अथ अदाद्यन्तर्गणह्वादिः ॥

1130 हुंकू (हु) दावादनयोः

व०	हावयति	हावयतः	हावयन्ति
	हावयसि	हावयथः	हावयथ
	हावयामि	हावयावः	हावयामः
स०	हावयेत्	हावयेताम्	हावयेयुः
	हावयेः	हावयेतम्	हावयेत
	हावयेयम्	हावयेव	हावयेम
प०	हावयतु हावयतात्	हावयताम्	हावयन्तु
	हावय हावयतात्	हावयतम्	हावयत
	हावयानि	हावयाव	हावयाम
ह्य०	अहावयत्	अहावयताम्	अहावयन्
	अहावयः	अहावयतम्	अहावयत
	अहावयम्	अहावयाव	अहावयाम
अ०	अजूहवत्	अजूहवताम्	अजूहवन्
	अजूहवः	अजूहवतम्	अजूहवत
	अजूहवम्	अजूहवाव	अजूहवाम
प०	हावयाञ्चकार	हावयाञ्चक्रतुः	हावयाञ्चक्रुः
	हावयाञ्चकर्थ	हावयाञ्चक्रथुः	हावयाञ्चक्र
	हावयाञ्चकार-चकर	हावयाञ्चकृव	हावयाञ्चकृम
	हावयाम्बभूव । हावयामास		
आ०	हाव्यात्	हाव्यास्ताम्	हाव्यासुः
	हाव्याः	हाव्यास्तम्	हाव्यास्त
	हाव्यासम्	हाव्यास्व	हाव्यास्म
श्व०	हावयिता	हावयितारौ	हावयितारः
	हावयितासि	हावयितास्थः	हावयितास्थ
	हावयितास्मि	हावयितास्वः	हावयितास्मः
भ०	हावयिष्यति	हावयिष्यतः	हावयिष्यन्ति
	हावयिष्यसि	हावयिष्यथः	हावयिष्यथ
	हावयिष्यामि	हावयिष्यावः	हावयिष्यामः
क्रि०	अहावयिष्यत्	अहावयिष्यताम्	अहावयिष्यन्
	अहावयिष्यः	अहावयिष्यतम्	अहावयिष्यत
	अहावयिष्यम्	अहावयिष्याव	अहावयिष्याम

व०	हावयते	हावयेते	हावयन्ते
	हावयसे	हावयेथे	हावयध्वे
	हावये	हावयावहे	हावयामहे
स०	हावयेत	हावयेयाताम्	हावयेरन्
	हावयेथाः	हावयेयाथाम्	हावयेध्वम्
	हावयेय	हावयेवहि	हावयेमहि
प०	हावयताम्	हावयेताम्	हावयन्ताम्
	हावयस्व	हावयेथाम्	हावयध्वम्
	हावयै	हावयावहै	हावयामहै
ह्य०	अहावयत	अहावयेताम्	अहावयन्त
	अहावयथाः	अहावयेथाम्	अहावयध्वम्
	अहावये	अहावयावहि	अहावयामहि
अ०	अजूहवत	अजूहवेताम्	अजूहवन्त
	अजूहवथाः	अजूहवेथाम्	अजूहवध्वम्
	अजूहवे	अजूहवावहि	अजूहवामहि
ग०	हावयाञ्चक्रे	हावयाञ्चक्राते	हावयाञ्चक्रिरे
	हावयाञ्चकृषे	हावयाञ्चक्राथे	हावयाञ्चकृढ्वे
	हावयाञ्चक्रे	हावयाञ्चकृवहे	हावयाञ्चकृमहे
	हावयाम्बभूव । हावयामास		
आ०	हावयिषीष्ट	हावयिषीयास्ताम्	हावयिषीरन्
	हावयिषीष्ठाः	हावयिषीयास्थाम्	हावयिषीढ्वम्-ध्वम्
	हावयिषीय	हावयिषीवहि	हावयिषीमहि
श्व०	हावयिता	हावयितारौ	हावयितारः
	हावयितासे	हावयितासाथे	हावयिताध्वे
	हावयिताहे	हावयितास्वहे	हावयितास्महे
भ०	हावयिष्यते	हावयिष्येते	हावयिष्यन्ते
	हावयिष्यसे	हावयिष्येथे	हावयिष्यध्वे
	हावयिष्ये	हावयिष्यावहे	हावयिष्यामहे
क्रि०	अहावयिष्यत	अहावयिष्येताम्	अहावयिष्यन्त
	अहावयिष्यथाः	अहावयिष्येथाम्	अहावयिष्यध्वम्
	अहावयिष्ये	अहावयिष्यावहि	अहावयिष्यामहि

CC-0. Public Domain. Vipin Kumar Collection, Deoband

Digitized by Madhuban Trust

॥ अथादन्तः ॥

1131 ओहाकू (हा) त्यागे ।

व०	हापयति	हापयतः	हापयन्ति
	हापयसि	हापयथः	हापयथ
	हापयामि	हापयावः	हापयामः
स०	हापयेत्	हापयेताम्	हापयेयुः
	हापयेः	हापयेतम्	हापयेत
	हापयेयम्	हापयेव	हापयेम
प०	हापयतु हापयतात्	हापयताम्	हापयन्तु
	हापय हापयतात्	हापयतम्	हापयत
	हापयानि	हापयाव	हापयाम
ह्य०	अहापयत्	अहापयताम्	अहापयन्
	अहापयः	अहापयतम्	अहापयत
	अहापयम्	अहापयाव	अहापयाम
अ०	अजीहपत्	अजीहपताम्	अजीहपन्
	अजीहपः	अजीहपतम्	अजीहपत
	अजीहपम्	अजीहपाव	अजीहपाम
प०	हापयाञ्चकार	हापयाञ्चक्रतुः	हापयाञ्चक्रुः
	हापयाञ्चकर्थ	हापयाञ्चक्रथुः	हापयाञ्चक्र
	हापयाञ्चकार-चकर	हापयाञ्चकृव	हापयाञ्चकृम
	हापयाम्बभूव । हापयामास		
आ०	हाप्यात्	हाप्यास्ताम्	हाप्यासुः
	हाप्याः	हाप्यास्तम्	हाप्यास्त
	हाप्यासम्	हाप्यास्व	हाप्यास्म
श्व०	हापयिता	हापयितारौ	हापयितारः
	हापयितासि	हापयितास्थः	हापयितास्थ
	हापयितास्मि	हापयितास्वः	हापयितास्मः
भ०	हापयिष्यति	हापयिष्यतः	हापयिष्यन्ति
	हापयिष्यसि	हापयिष्यथः	हापयिष्यथ
	हापयिष्यामि	हापयिष्यावः	हापयिष्यामः
क्रि०	अहापयिष्यत्	अहापयिष्यताम्	अहापयिष्यन्
	अहापयिष्यः	अहापयिष्यतम्	अहापयिष्यत
	अहापयिष्यम्	अहापयिष्याव	अहापयिष्याम

व०	हापयते	हापयेते	हापयन्ते
	हापयसे	हापयेथे	हापयध्वे
	हापये	हापयावहे	हापयामहे
स०	हापयेत	हापयेयाताम्	हापयेरन्
	हापयेथाः	हापयेयाथाम्	हापयेध्वम्
	हापयेय	हापयेवहि	हापयेमहि
प०	हापयताम्	हापयेताम्	हापयन्ताम्
	हापयस्व	हापयेथाम्	हापयध्वम्
	हापयै	हापयावहै	हापयामहै
ह्य०	अहापयत	अहापयेताम्	अहापयन्त
	अहापयथाः	अहापयेथाम्	अहापयध्वम्
	अहापये	अहापयावहि	अहापयामहि
अ०	अजीहपत	अजीहपेताम्	अजीहपन्त
	अजीहपथाः	अजीहपेथाम्	अजीहपध्वम्
	अजीहपे	अजीहपावहि	अजीहपामहि
प०	हापयाञ्चक्रे	हापयाञ्चक्राते	हापयाञ्चक्रिरे
	हापयाञ्चकृषे	हापयाञ्चक्राथे	हापयाञ्चकृढ्वे
	हापयाञ्चक्रे	हापयाञ्चकृवहे	हापयाञ्चकृमहे
	हापयाम्बभूव । हापयामास		
आ०	हापयिषीष्ट	हापयिषीयास्ताम्	हापयिषीरन्
	हापयिषीष्ठाः	हापयिषीयास्थाम्	हापयिषीढ्वम्-ध्वम्
	हापयिषीय	हापयिषीवहि	हापयिषीमहि
श्व०	हापयिता	हापयितारौ	हापयितारः
	हापयितासे	हापयितासाथे	हापयिताध्वे
	हापयिताहे	हापयितास्वहे	हापयितास्महे
भ०	हापयिष्यते	हापयिष्येते	हापयिष्यन्ते
	हापयिष्यसे	हापयिष्येथे	हापयिष्यध्वे
	हापयिष्ये	हापयिष्यावहे	हापयिष्यामहे
क्रि०	अहापयिष्यत	अहापयिष्येताम्	अहापयिष्यन्त
	अहापयिष्यथाः	अहापयिष्येथाम्	अहापयिष्यध्वम्
	अहापयिष्ये	अहापयिष्यावहि	अहापयिष्यामहि

CC-0. Public Domain. Vipin Kumar Collection, Deoband

Digitized by Madhuban Trust

॥ अथेदन्ताः ॥

1132 ञिभीङ् (भी) भये ।

व०	भाययति	भाययतः	भाययन्ति
	भाययसि	भाययथः	भाययथ
	भाययामि	भाययावः	भाययामः
स०	भाययेत्	भाययेताम्	भाययेयुः
	भाययेः	भाययेतम्	भाययेत
	भाययेयम्	भाययेव	भाययेम
प०	भाययतु भाययतात्	भाययताम्	भाययन्तु
	भायय भाययतात्	भाययतम्	भाययत
	भाययानि	भाययाव	भाययाम
ह्य०	अभाययत्	अभाययताम्	अभाययन्
	अभाययः	अभाययतम्	अभाययत
	अभाययम्	अभाययाव	अभाययाम
अ०	अबीभयत्	अबीभयताम्	अबीभयन्
	अबीभयः	अबीभयतम्	अबीभयत
	अबीभयम्	अबीभयाव	अबीभयाम
प०	भाययाञ्चकार	भाययाञ्चक्रतुः	भाययाञ्चक्रुः
	भाययाञ्चकर्थ	भाययाञ्चक्रथुः	भाययाञ्चक्र
	भाययाञ्चकार-चकर	भाययाञ्चकृव	भाययाञ्चकृम
	भाययाम्बभूव ।	भाययामास	
आ०	भाय्यात्	भाय्यास्ताम्	भाय्यासुः
	भाय्याः	भाय्यास्तम्	भाय्यास्त
	भाय्यासम्	भाय्यास्व	भाय्यास्म
श्व०	भाययिता	भाययितारौ	भाययितारः
	भाययितासि	भाययितास्थः	भाययितास्थ
	भाययितास्मि	भाययितास्वः	भाययितास्मः
भ०	भाययिष्यति	भाययिष्यतः	भाययिष्यन्ति
	भाययिष्यसि	भाययिष्यथः	भाययिष्यथ
	भाययिष्यामि	भाययिष्यावः	भाययिष्यामः
क्रि०	अभाययिष्यत्	अभाययिष्यताम्	अभाययिष्यन्
	अभाययिष्यः	अभाययिष्यतम्	अभाययिष्यत
	अभाययिष्यम्	अभाययिष्याव	अभाययिष्याम

व०	भाययते	भाययेते	भाययन्ते
	भाययसे	भाययेथे	भाययध्वे
	भायये	भाययावहे	भाययामहे
स०	भाययेत	भाययेयाताम्	भाययेरन्
	भाययेथाः	भाययेयाथाम्	भाययेध्वम्
	भाययेय	भाययेवहि	भाययेमहि
प०	भाययताम्	भाययेताम्	भाययन्ताम्
	भाययस्व	भाययेथाम्	भाययध्वम्
	भाययै	भाययावहै	भाययामहै
ह्य०	अभाययत	अभाययेताम्	अभाययन्त
	अभाययथाः	अभाययेथाम्	अभाययध्वम्
	अभायये	अभाययावहि	अभाययामहि
अ०	अबीभयत	अबीभयेताम्	अबीभयन्त
	अबीभयथाः	अबीभयेथाम्	अबीभयध्वम्
	अबीभये	अबीभयावहि	अबीभयामहि
प०	भाययाञ्चकार	भाययाञ्चक्रतुः	भाययाञ्चक्रुः
	भाययाञ्चकर्थ	भाययाञ्चक्रथुः	भाययाञ्चक
	भाययाञ्चकार-चकर	भाययाञ्चकृव	भाययाञ्चकृम
	भाययाम्बभूव ।	भाययामास	
आ०	भाययिषीष्ट	भाययिषीयास्ताम्	भाययिषीरन्
	भाययिषीष्ठाः	भाययिषीयास्थाम्	भाययिषीढ्वम्-ध्वम्
	भाययिषीय	भाययिषीवहि	भाययिषीमहि
श्व०	भाययिता	भाययितारौ	भाययितारः
	भाययितासे	भाययितासाथे	भाययिताध्वे
	भाययिताहे	भाययितास्वहे	भाययितास्महे
भ०	भाययिष्यते	भाययिष्येते	भाययिष्यन्ते
	भाययिष्यसे	भाययिष्येथे	भाययिष्यध्वे
	भाययिष्ये	भाययिष्यावहे	भाययिष्यामहे
क्रि०	अभाययिष्यत	अभाययिष्येताम्	अभाययिष्यन्त
	अभाययिष्यथाः	अभाययिष्येथाम्	अभाययिष्यध्वम्
	अभाययिष्ये	अभाययिष्यावहि	अभाययिष्यामहि

हेतुकर्तृतो भये वर्तमानस्य णौ बिभेतेर्भीषू चेत्यात्वे भीपादेशे आत्मनेपदे च मुण्डो भापयते मुण्डो भीषयते ।

करणाद्भये तु कुञ्चिकयैनं भाययति ।

CC-0. Public Domain. Vipin Kumar Collection, Deoband

Digitized by Madhuban Trust

1133 ह्रींक् (ह्री) लज्जायाम् ।

व०	ह्रेपयति	ह्रेपयतः	ह्रेपयन्ति
	ह्रेपयसि	ह्रेपयथः	ह्रेपयथ
	ह्रेपयामि	ह्रेपयावः	ह्रेपयामः
स०	ह्रेपयेत्	ह्रेपयेताम्	ह्रेपयेयुः
	ह्रेपयेः	ह्रेपयेतम्	ह्रेपयेत
	ह्रेपयेयम्	ह्रेपयेव	ह्रेपयेम
प०	ह्रेपयतु ह्रेपयतात्	ह्रेपयताम्	ह्रेपयन्तु
	ह्रेपय ह्रेपयतात्	ह्रेपयतम्	ह्रेपयत
	ह्रेपयाणि	ह्रेपयाव	ह्रेपयाम
ह्य०	अह्रेपयत्	अह्रेपयताम्	अह्रेपयन्
	अह्रेपयः	अह्रेपयतम्	अह्रेपयत
	अह्रेपयम्	अह्रेपयाव	अह्रेपयाम
अ०	अजिह्रिपत्	अजिह्रिपताम्	अजिह्रिपन्
	अजिह्रिपः	अजिह्रिपतम्	अजिह्रिपत
	अजिह्रिपम्	अजिह्रिपाव	अजिह्रिपाम
प०	ह्रेपयाञ्चकार	ह्रेपयाञ्चक्रतुः	ह्रेपयाञ्चक्रुः
	ह्रेपयाञ्चकर्थ	ह्रेपयाञ्चक्रथुः	ह्रेपयाञ्चक्र
	ह्रेपयाञ्चकार-चकर	ह्रेपयाञ्चकृव	ह्रेपयाञ्चकृम
	ह्रेपयाम्बभूव ।	ह्रेपयामास	
आ०	ह्रेप्यात्	ह्रेप्यास्ताम्	ह्रेप्यासुः
	ह्रेप्याः	ह्रेप्यास्तम्	ह्रेप्यास्त
	ह्रेप्यासम्	ह्रेप्यास्व	ह्रेप्यास्म
श्व०	ह्रेपयिता	ह्रेपयितारौ	ह्रेपयितारः
	ह्रेपयितासि	ह्रेपयितास्थः	ह्रेपयितास्थ
	ह्रेपयितास्मि	ह्रेपयितास्वः	ह्रेपयितास्मः
भ०	ह्रेपयिष्यति	ह्रेपयिष्यतः	ह्रेपयिष्यन्ति
	ह्रेपयिष्यसि	ह्रेपयिष्यथः	ह्रेपयिष्यथ
	ह्रेपयिष्यामि	ह्रेपयिष्यावः	ह्रेपयिष्यामः
क्रि०	अह्रेपयिष्यत्	अह्रेपयिष्यताम्	अह्रेपयिष्यन्
	अह्रेपयिष्यः	अह्रेपयिष्यतम्	अह्रेपयिष्यत
	अह्रेपयिष्यम्	अह्रेपयिष्याव	अह्रेपयिष्याम

व०	ह्रेपयते	ह्रेपयेते	ह्रेपयन्ते
	ह्रेपयसे	ह्रेपयेथे	ह्रेपयध्वे
	ह्रेपये	ह्रेपयावहे	ह्रेपयामहे
स०	ह्रेपयेत	ह्रेपयेयाताम्	ह्रेपयेरन्
	ह्रेपयेथाः	ह्रेपयेयाथाम्	ह्रेपयेध्वम्
	ह्रेपयेय	ह्रेपयेवहि	ह्रेपयेमहि
प०	ह्रेपयताम्	ह्रेपयेताम्	ह्रेपयन्ताम्
	ह्रेपयस्व	ह्रेपयेथाम्	ह्रेपयध्वम्
	ह्रेपयै	ह्रेपयावहै	ह्रेपयामहै
ह्य०	अह्रेपयत	अह्रेपयेताम्	अह्रेपयन्त
	अह्रेपयथाः	अह्रेपयेथाम्	अह्रेपयध्वम्
	अह्रेपये	अह्रेपयावहि	अह्रेपयामहि
अ०	अजिह्रिपत	अजिह्रिपेताम्	अजिह्रिपन्त
	अजिह्रिपथाः	अजिह्रिपेथाम्	अजिह्रिपध्वम्
	अजिह्रिपे	अजिह्रिपावहि	अजिह्रिपामहि
ग०	ह्रेपयाञ्चक्रे	ह्रेपयाञ्चक्राते	ह्रेपयाञ्चक्रिरे
	ह्रेपयाञ्चकृषे	ह्रेपयाञ्चक्राथे	ह्रेपयाञ्चकृढ्वे
	ह्रेपयाञ्चक्रे	ह्रेपयाञ्चकृवहे	ह्रेपयाञ्चकृमहे
	ह्रेपयाम्बभूव ।	ह्रेपयामास	
आ०	ह्रेपयिषीष्ट	ह्रेपयिषीयास्ताम्	ह्रेपयिषीरन्
	ह्रेपयिषीष्ठाः	ह्रेपयिषीयास्थाम्	ह्रेपयिषीढ्वम् ध्वम्
	ह्रेपयिषीय	ह्रेपयिषीवहि	ह्रेपयिषीमहि
श्व०	ह्रेपयिता	ह्रेपयितारौ	ह्रेपयितारः
	ह्रेपयितासे	ह्रेपयितासाथे	ह्रेपयिताध्वे
	ह्रेपयिताहे	ह्रेपयितास्वहे	ह्रेपयितास्महे
भ०	ह्रेपयिष्यते	ह्रेपयिष्येते	ह्रेपयिष्यन्ते
	ह्रेपयिष्यसे	ह्रेपयिष्येथे	ह्रेपयिष्यध्वे
	ह्रेपयिष्ये	ह्रेपयिष्यावहे	ह्रेपयिष्यामहे
क्रि०	अह्रेपयिष्यत	अह्रेपयिष्येताम्	अह्रेपयिष्यन्त
	अह्रेपयिष्यथाः	अह्रेपयिष्येथाम्	अह्रेपयिष्यध्वम्
	अह्रेपयिष्ये	अह्रेपयिष्यावहि	अह्रेपयिष्यामहि

CC-0. Public Domain. Vipin Kumar Collection, Deoband

Digitized by Madhuban Trust

॥ अथ ऋदन्तौ ॥

1134 पृंकू (पृ) पालनपूरणयोः ।

व० पारयति पारयतः पारयन्ति
पारयसि पारयथः पारयथ
पारयामि पारयावः पारयामः
स० पारयेत् पारयेताम् पारयेयुः
पारयेः पारयेतम् पारयेत
पारयेयम् पारयेव पारयेम
प० पारयतु पारयतात् पारयताम् पारयन्तु
पारय पारयतात् पारयतम् पारयत
पारयाणि पारयाव पारयाम
ह्य० अपारयत् अपारयताम् अपारयन्
अपारयः अपारयतम् अपारयत
अपारयम् अपारयाव अपारयाम
अ० अपीपरत् अपीपरताम् अपीपरन्
अपीपरः अपीपरतम् अपीपरत
अपीपरम् अपीपराव अपीपगम
प० पारयाञ्चकार पारयाञ्चक्रतुः पारयाञ्चक्रुः
पारयाञ्चकर्थ पारयाञ्चक्रथुः पारयाञ्चक्र
पारयाञ्चकार-चकर पारयाञ्चकृव पारयाञ्चकृम
पारयाम्बभूव । पारयामास
आ० पार्यात् पार्यास्ताम् पार्यासुः
पार्याः पार्यास्तम् पार्यास्त
पार्यासम् पार्यास्व पार्यास्म
श्व० पारयिता पारयितारौ पारयितारः
पारयितासि. पारयितास्थः पारयितास्थ
पारयितास्मि पारयितास्वः पारयितास्मः
भ० पारयिष्यति पारयिष्यतः पारयिष्यन्ति
पारयिष्यसि पारयिष्यथः पारयिष्यथ
पारयिष्यामि पारयिष्यावः पारयिष्यामः
क्रि० अपारयिष्यत् अपारयिष्यताम् अपारयिष्यन्
अपारयिष्यः अपारयिष्यतम् अपारयिष्यत
अपारयिष्यम् अपारयिष्याव अपारयिष्याम
व० पारयते पारयेते पारयन्ते
पारयसे पारयेथे पारयध्वे
पारये पारयावहे पारयामहे
स० पारयेत पारयेयाताम् पारयेरन्
पारयेथाः पारयेयाथाम् पारयध्वम्
पारयेय पारयेवहि पारयेमहि
प० पारयताम् पारयेताम् पारयन्ताम्
पारयस्व पारयेथाम् पारयध्वम्
पारये पारयावहे पारयामहे
ह्य० अपारयत अपारयेताम् अपारयन्त
अपारयथाः अपारयेथाम् अपारयध्वम
अपारये अपारयावहि अपारयामहि
अ० अपीपरत अपीपरेताम् अपीपरन्त
अपीपरथाः अपीपरेथाम् अपीपरध्वम
अपीपरे अपीपरावहि अपीपरामहि
प० पारयाञ्चक्रे पारयाञ्चक्राते पारयाञ्चक्रिरे
पारयाञ्चकृषे पारयाञ्चक्राथे पारयाञ्चकृढ्वे
पारयाञ्चक्रे पारयाञ्चकृवहे पारयाञ्चकृमहे
पारयाम्बभूव । पारयामास
आ० पारयिषीष्ट पारयिषीयास्ताम् पारयिषीरन्
पारयिषीष्ठाः पारयिषीयास्थाम् पारयिषीढ्वम्
ध्वम
पारयिषीय पारयिषीवहि पारयिषीमहि
श्व० पारयिता पारयितारौ पारयितारः
पारयितासे पारयितासाथे पारयिताध्वे
पारयिताहे पारयितास्वहे पारयितास्महे
भ० पारयिष्यते पारयिष्येते पारयिष्यन्ते
पारयिष्यसे पारयिष्येथे पारयिष्यध्वे
पारयिष्ये पारयिष्यावहे पारयिष्यामहे
क्रि० अपारयिष्यत अपारयिष्येताम् अपारयिष्यन्त
अपारयिष्यथाः अपारयिष्येथाम् अपारयिष्यध्वम्
अपारयिष्ये अपारयिष्यावहि अपारयिष्यामहि

1135 ऋंकृ (ऋ) गतौ । 26 ऋंवद्रूपाणि ॥ अथादन्ताः ॥ 1136 ओहांङ्कृ (हा) गतौ । 1131 ओहांकृवद्रूपाणि 1137 माङ्कृ (मा) मानशब्दयोः । 603 मेंङ्वद्रूपाणि 1138 डुदांग्कृ (दा) दाने 7 दामूवद्रूपाणि 1139 डुधांग्कृ (धा) धारणे । 28 टधेंवद्रूपाणि ॥ अथ ऋदन्तः ॥ 1140 डुभृंग्कृ (भृ) पोषणे च । 886 भृंगूवद्रूपाणि

CC-0. Public Domain. Vipin Kumar Collection, Deoband

Digitized by Madhuban Trust

॥ अथ जान्तौ ॥

1141 णिजूँकी (निज्) शौचे ।

व० नेजयति नेजयतः नेजयन्ति
नेजयसि नेजयथः नेजयथ
नेजयामि नेजयावः नेजयामः

स० नेजयेत् नेजयेताम् नेजयेयुः
नेजयेः नेजयेतम् नेजयेत
नेजयेयम् नेजयेव नेजयेम

प० नेजयतु नेजयतात् नेजयताम् नेजयन्तु
नेजय नेजयतात् नेजयतम् नेजयत
नेजयानि नेजयाव नेजयाम

ह्य० अनेजयत् अनेजयताम् अनेजयन्
अनेजयः अनेजयतम् अनेजयत
अनेजयम् अनेजयाव अनेजयाम

अ० अनीनिजत अनीनिजताम् अनीनिजन्
अनीनिजः अनीनिजतम् अनीनिजत
अनीनिजम् अनीनिजाव अनीनिजाम

प० नेजयाञ्चकार नेजयाञ्चक्रतुः नेजयाञ्चक्रुः
नेजयाञ्चकर्थ नेजयाञ्चक्रथुः नेजयाञ्चक्र
नेजयाञ्चकार-चकर नेजयाञ्चकृव नेजयाञ्चकृम
नेजयाम्बभूव । नेजयामास

आ० नेज्यात् नेज्यास्ताम् नेज्यासुः
नेज्याः नेज्यास्तम् नेज्यास्त
नेज्यासम् नेज्यास्व नेज्यास्म

श्व० नेजयिता नेजयितारौ नेजयितारः
नेजयितासि नेजयितास्थः नेजयितास्थ
नेजयितास्मि नेजयितास्वः नेजयितास्मः

भ० नेजयिष्यति नेजयिष्यतः नेजयिष्यन्ति
नेजयिष्यसि नेजयिष्यथः नेजयिष्यथ
नेजयिष्यामि नेजयिष्यावः नेजयिष्यामः

क्रि० अनेजयिष्यत् अनेजयिष्यताम् अनेजयिष्यन्
अनेजयिष्यः अनेजयिष्यतम् अतेजयिष्यत
अनेजयिष्यम् अनेजयिष्याव अनेजयिष्याम

व० नेजयते नेजयेते नेजयन्ते
नेजयसे नेजयेथे नेजयध्वे
नेजये नेजयावहे नेजयामहे

स० नेजयेत नेजयेयाताम् नेजयेरन्
नेजयेथाः नेजयेयाथाम् नेजयेध्वम्
नेजयेय नेजयेवहि नेजयेमहि

प० नेजयताम् नेजयेताम् नेजयन्ताम्
नेजयस्व नेजयेथाम् नेजयध्वम्
नेजयै नेजयावहै नेजयामहै

ह्य० अनेजयत अनेजयेताम् अनेजयन्त
अनेजयथाः अनेजयेथाम् अनेजयध्वम्
अनेजये अनेजयावहि अनेजयामहि

अ० अनीनिजत अनीनिजेताम् अनीनिजन्त
अनीनिजथाः अनीनिजेथाम् अनीनिजध्वम्
अनीनिजे अनीनिजावहि अनीनिजामहि

प० नेजयाञ्चक्रे नेजयाञ्चक्राते नेजयाञ्चक्रिरे
नेजयाञ्चकृषे नेजयाञ्चक्राथे नेजयाञ्चकृढ्वे
नेजयाञ्चक्रे नेजयाञ्चकृवहे नेजयाञ्चकृमहे
नेजयाम्बभूव । नेजयामास

आ० नेजयिषीष्ट नेजयिषीयास्ताम् नेजयिषीरन्
नेजयिषीष्ठाः नेजयिषीयास्थाम् नेजयिषीढ्वम्
ध्वम्
नेजयिषीय नेजयिषीवहि नेजयिषीमहि

श्व० नेजयिता नेजयितारौ नेजयितारः
नेजयितासे नेजयितासाथे नेजयिताध्वे
नेजयिताहे नेजयितास्वहे नेजयितास्महे

भ० नेजयिष्यते नेजयिष्येते नेजयिष्यन्ते
नेजयिष्यसे नेजयिष्येथे नेजयिष्यध्वे
नेजयिष्ये नेजयिष्यावहे नेजयिष्यामहे

क्रि० अनेजयिष्यत अनेजयिष्येताम् अनेजयिष्यन्त
अनेजयिष्यथाः अनेजयिष्येथाम् अनेजयिष्यध्वम्
अनेजयिष्ये अनेजयिष्यावहि अनेजयिष्यामहि

CC-0. Public Domain. Vipin Kumar Collection, Deoband

Digitized by Madhuban Trust

1142 विजृंकी (विज्) पृथग्भावे ।

व०	वेजयति	वेजयतः	वेजयन्ति
	वेजयसि	वेजयथः	वेजयथ
	वेजयामि	वेजयावः	वेजयामः
स०	वेजयेत्	वेजयेताम्	वेजयेयुः
	वेजयेः	वेजयेतम्	वेजयेत
	वेजयेयम्	वेजयेव	वेजयेम
प०	वेजयतु वेजयतात्	वेजयताम्	वेजयन्तु
	वेजय वेजयतात्	वेजयतम्	वेजयत
	वेजयानि	वेजयाव	वेजयाम
ह्य०	अवेजयत्	अवेजयताम्	अवेजयन्
	अवेजयः	अवेजयतम्	अवेजयत
	अवेजयम्	अवेजयाव	अवेजयाम
अ०	अवीविजत्	अवीविजताम्	अवीविजन्
	अवीविजः	अवीविजतम्	अवीविजत
	अवीविजम्	अवीविजाव	अवीविजाम
प०	वेजयाञ्चकार	वेजयाञ्चक्रतुः	वेजयाञ्चक्रुः
	वेजयाञ्चकर्थ	वेजयाञ्चक्रथुः	वेजयाञ्चक्र
	वेजयाञ्चकार-चकर	वेजयाञ्चकृव	वेजयाञ्चकृम

वेजयाम्बभूव । वेजयामास

आ०	वेज्यात्	वेज्यास्ताम्	वेज्यासुः
	वेज्याः	वेज्यास्तम्	वेज्यास्त
	वेज्यासम्	वेज्यास्व	वेज्यास्म
श्व०	वेजयिता	वेजयितारौ	वेजयितारः
	वेजयितासि	वेजयितास्थः	वेजयितास्थ
	वेजयितास्मि	वेजयितास्वः	वेजयितास्मः
भ०	वेजयिष्यति	वेजयिष्यतः	वेजयिष्यन्ति
	वेजयिष्यसि	वेजयिष्यथः	वेजयिष्यथ
	वेजयिष्यामि	वेजयिष्यावः	वेजयिष्यामः
क्रि०	अवेजयिष्यत्	अवेजयिष्यताम्	अवेजयिष्यन्
	अवेजयिष्यः	अवेजयिष्यतम्	अवेजयिष्यत
	अवेजयिष्यम्	अवेजयिष्याव	अवेजयिष्याम

व०	वेजयते	वेजयेते	वेजयन्ते
	वेजयसे	वेजयेथे	वेजयध्वे
	वेजये	वेजयावहे	वेजयामहे
स०	वेजयेत	वेजयेयाताम्	वेजयेरन्
	वेजयेथाः	वेजयेयाथाम्	वेजयेध्वम्
	वेजयेय	वेजयेवहि	वेजयेमहि
प०	वेजयताम्	वेजयेताम्	वेजयन्ताम्
	वेजयस्व	वेजयेथाम्	वेजयध्वम्
	वेजयै	वेजयावहै	वेजयामहै
ह्य०	अवेजयत	अवेजयेताम्	अवेजयन्त
	अवेजयथाः	अवेजयेथाम्	अवेजयध्वम्
	अवेजये	अवेजयावहि	अवेजयामहि
अ०	अवीविजत	अवीविजेताम्	अवीविजन्त
	अवीविजथाः	अवीविजेथाम्	अवीविजध्वम्
	अवीविजे	अवीविजावहि	अवीविजामहि
प०	वेजयाञ्चक्रे	वेजयाञ्चक्राते	वेजयाञ्चक्रिरे
	वेजयाञ्चकृषे	वेजयाञ्चक्राथे	वेजयाञ्चकृढ्वे
	वेजयाञ्चक्रे	वेजयाञ्चकृवहे	वेजयाञ्चकृमहे

वेजयाम्बभूव । वेजयामास

आ०	वेजयिषीष्ट	वेजयिषीयास्ताम्	वेजयिषीरन्
	वेजयिषीष्ठाः	वेजयिषीयास्थाम्	वेजयिषीढ्वम्, ध्वम्
	वेजयिषीय	वेजयिषीवहि	वेजयिषीमहि
श्व०	वेजयिता	वेजयितारौ	वेजयितारः
	वेजयितासे	वेजयितासाथे	वेजयिताध्वे
	वेजयिताहे	वेजयितास्वहे	वेजयितास्महे
भ०	वेजयिष्यते	वेजयिष्येते	वेजयिष्यन्ते
	वेजयिष्यसे	वेजयिष्येथे	वेजयिष्यध्वे
	वेजयिष्ये	वेजयिष्यावहे	वेजयिष्यामहे
क्रि०	अवेजयिष्यत	अवेजयिष्येताम्	अवेजयिष्यन्त
	अवेजयिष्यथाः	अवेजयिष्येथाम्	अवेजयिष्यध्वम्
	अवेजयिष्ये	अवेजयिष्यावहि	अवेजयिष्यामहि

CC-0. Public Domain. Vipin Kumar Collection, Deoband

Digitized by Madhuban Trust

॥ अथ षान्तः ॥

1143 विष्लृंकी (विष्) व्याप्तौ ।

व० वेषयति वेषयतः वेषयन्ति
वेषयसि वेषयथः वेषयथ
वेषयामि वेषयावः वेषयामः

स० वेषयेत् वेषयेताम् वेषयेयुः
वेषयेः वेषयेतम् वेषयेत
वेषयेयम् वेषयेव वेषयेम

प० वेषयतु वेषयतात् वेषयताम् वेषयन्तु
वेषय वेषयतात् वेषयतम् वेषयत
वेषयाणि वेषयाव वेषयाम

ह्य० अवेषयत् अवेषयताम् अवेषयन्
अवेषयः अवेषयतम् अवेषयत
अवेषयम् अवेषयाव अवेषयाम

अ० अवीविषत् अवीविषताम् अवीविषन्
अवीविषः अवीविषतम् अवीविषत
अवीविषम् अवीविषाव अवीविषाम

प० वेषयाञ्चकार वेषयाञ्चक्रतुः वेषयाञ्चक्रुः
वेषयाञ्चकर्थ वेषयाञ्चक्रथुः वेषयाञ्चक्र
वेषयाञ्चकार-चकर वेषयाञ्चकृव वेषयाञ्चकृम
वेषयाम्बभूव । वेषयामास

आ० वेष्यात् वेष्यास्ताम् वेष्यासुः
वेष्याः वेष्यास्तम् वेष्यास्त
वेष्यासम् वेष्यास्व वेष्यास्म

श्व० वेषयिता वेषयितारौ वेषयितारः
वेषयितासि वेषयितास्थः वेषयितास्थ
वेषयितास्मि वेषयितास्वः वेषयितास्मः

भ० वेषयिष्यति वेषयिष्यतः वेषयिष्यन्ति
वेषयिष्यसि वेषयिष्यथः वेषयिष्यथ
वेषयिष्यामि वेषयिष्यावः वेषयिष्यामः

क्रि० अवेषयिष्यत् अवेषयिष्यताम् अवेषयिष्यन्
अवेषयिष्यः अवेषयिष्यतम् अवेषयिष्यत
अवेषयिष्यम् अवेषयिष्याव अवेषयिष्याम

व० वेषयते वेषयेते वेषयन्ते
वेषयसे वेषयेथे वेषयध्वे
वेषये वेषयावहे वेषयामहे

स० वेषयेत वेषयेयाताम् वेषयेरन्
वेषयेथाः वेषयेयाथाम् वेषयेध्वम्
वेषयेय वेषयेवहि वेषयेमहि

प० वेषयताम् वेषयेताम् वेषयन्ताम्
वेषयस्व वेषयेथाम् वेषयध्वम्
वेषयै वेषयावहै वेषयामहै

ह्य० अवेषयत अवेषयेताम् अवेषयन्त
अवेषयथाः अवेषयेथाम् अवेषयध्वम्
अवेषये अवेषयावहि अवेषयामहि

अ० अवीविषत अवीविषेताम् अवीविषन्त
अवीविषथाः अवीविषेथाम् अवीविषध्वम्
अवीविषे अवीविषावहि अवीविषामहि

प० वेषयाञ्चक्रे वेषयाञ्चक्राते वेषयाञ्चक्रिरे
वेषयाञ्चकृषे वेषयाञ्चक्राथे वेषयाञ्चकृढ्वे
वेषयाञ्चक्रे वेषयाञ्चकृवहे वेषयाञ्चकृमहे
वेषयाम्बभूव । वेषयामास

आ० वेषयिषीष्ट वेषयिषीयास्ताम् वेषयिषीरन्
वेषयिषीष्ठाः वेषयिषीयास्थाम् वेषयिषीढ्वम्-ध्वम्
वेषयिषीय वेषयिषीवहि वेषयिषीमहि

श्व० वेषयिता वेषयितारौ वेषयितारः
वेषयितासे वेषयितासाथे वेषयिताध्वे
वेषयिताहे वेषयितास्वहे वेषयितास्महे

भ० वेषयिष्यते वेषयिष्येते वेषयिष्यन्ते
वेषयिष्यसे वेषयिष्येथे वेषयिष्यध्वे
वेषयिष्ये वेषयिष्यावहे वेषयिष्यामहे

क्रि० अवेषयिष्यत अवेषयिष्येताम् अवेषयिष्यन्त
अवेषयिष्यथाः अवेषयिष्येथाम् अवेषयिष्यध्वम्
अवेषयिष्ये अवेषयिष्यावहि अवेषयिष्यामहि

CC-0. Public Domain. Vipin Kumar Collection, Deoband

Digitized by Madhuban Trust

अत्रान्यैरन्येऽप्येकादशाधीयन्ते । घृ क्षरणदीप्त्योः । हृ प्रसह्यकरणे । सृ गतौ । भस भर्त्सनदीप्त्योः । किकितौ ज्ञाने । तुर त्वरणे । धिष शब्दे । धन धान्ये । जन जनने । गा स्तुतानिति । ते त्वलौकिकत्वादस्माभिरुपेक्षिताः ।

श्रीमत्तपोगणगगनाङ्गणगगनमणि--सार्वसार्वज्ञशासनसार्वभौम--तीर्थरक्षणपरायण--विद्यापीठादिमस्थानपञ्चकसमाराधक-संविग्नशाखीय-आचार्यचूडामणि-अखण्ड-विजयश्रीमद्गुरुराजश्रीविजयनेमिसूरीश्वरचरणेन्दिरामन्दिरेन्दिन्दिरायमाणान्तिपन्मुनिलावण्यविजयविरचितस्य धातुरत्नाकरस्य णिगन्तरूपपरम्पराप्रकृतिनिरूपणे

द्वितीयभागे

अदादिगणः

संपूर्णः ।

CC-0. Public Domain. Vipin Kumar Collection, Deoband

Digitized by Madhuban Trust

॥ अथ दिवादयः ॥

1144 दिवूच् (दिव्) क्रीडाजयेच्छापणिद्युतिस्तुतिगतिषु ।

व०	देवयति	देवयतः	देवयन्ति
	देवयसि	देवयथः	देवयथ
	देवयामि	देवयावः	देवयामः
स०	देवयेत्	देवयेताम्	देवयेयुः
	देवयेः	देवयेतम्	देवयेत
	देवयेयम्	देवयेव	देवयेम
प०	देवयतु देवयतात्	देवयताम्	देवयन्तु
	देवय देवयतात्	देवयतम्	देवयत
	देवयानि	देवयाव	देवयाम
ह्य०	अदेवयत्	अदेवयताम्	अदेवयन्
	अदेवयः	अदेवयतम्	अदेवयत
	अदेवयम्	अदेवयाव	अदेवयाम
अ०	अदीदिवत्	अदीदिवताम्	अदीदिवन्
	अदीदिवः	अदीदिवतम्	अदीदिवत
	अदीदिवम्	अदीदिवाव	अदीदिवाम
प०	देवयाञ्चकार	देवयाञ्चक्रतुः	देवयाञ्चक्रुः
	देवयाञ्चकर्थ	देवयाञ्चक्रथुः	देवयाञ्चक्र
	देवयाञ्चकार-चकर	देवयाञ्चकृव	देवयाञ्चकृम
	देवयाम्बभूव ।	देवयामास	
आ०	देव्यात्	देव्यास्ताम्	देव्यासुः
	देव्याः	देव्यास्तम्	देव्यास्त
	देव्यासम्	देव्यास्व	देव्यास्म
श्व०	देवयिता	देवयितारौ	देवयितारः
	देवयितासि	देवयितास्थः	देवयितास्थ
	देवयितास्मि	देवयितास्वः	देवयितास्मः
भ०	देवयिष्यति	देवयिष्यतः	देवयिष्यन्ति
	देवयिष्यसि	देवयिष्यथः	देवयिष्यथ
	देवयिष्यामि	देवयिष्यावः	देवयिष्यामः
क्रि०	अदेवयिष्यत्	अदेवयिष्यताम्	अदेवयिष्यन्
	अदेवयिष्यः	अदेवयिष्यतम्	अदेवयिष्यत
	अदेवयिष्यम्	अदेवयिष्याव	अदेवयिष्याम

व०	देवयते	देवयेते	देवयन्ते
	देवयसे	देवयेथे	देवयध्वे
	देवये	देवयावहे	देवयामहे
स०	देवयेत	देवयेयाताम्	देवयेरन्
	देवयेथाः	देवयेयाथाम्	देवयेध्वम्
	देवयेय	देवयेवहि	देवयेमहि
प०	देवयताम्	देवयेताम्	देवयन्ताम्
	देवयस्व	देवयेथाम्	देवयध्वम्
	देवयै	देवयावहै	देवयामहै
ह्य०	अदेवयत	अदेवयेताम्	अदेवयन्त
	अदेवयथाः	अदेवयेथाम्	अदेवयध्वम्
	अदेवये	अदेवयावहि	अदेवयाथहि
अ०	अदीदिवत	अदीदिवेताम्	अदीदिवन्त
	अदीदिवथाः	अदीदिवेथाम्	अदीदिवध्वम्
	अदीदिवे	अदीदिवावहि	अदीदिवामहि
प०	देवयाञ्चक्रे	देवयाञ्चक्राते	देवयाञ्चक्रिरे
	देवयाञ्चकृषे	देवयाञ्चक्राथे	देवयाञ्चकृढ्वे
	देवयाञ्चक्रे	देवयाञ्चकृवहे	देवयाञ्चकृमहे
	देवयाम्बभूव ।	देवयामास	
आ०	देवयिषीष्ट	देवयिषीयास्ताम्	देवयिषीरन्
	देवयिषीष्ठाः	देवयिषीयास्थाम्	देवयिषीढ्वम् ध्वम्
	देवयिषीय	देवयिषीवहि	देवयिषीमहि
श्व०	देवयिता	देवयितारौ	देवयितारः
	देवयितासे	देवयितासाथे	देवयिताध्वे
	देवयिताहे	देवयितास्वहे	देवयितास्महे
भ०	देवयिष्यते	देवयिष्येते	देवयिष्यन्ते
	देवयिष्यसे	देवयिष्येथे	देवयिष्यध्वे
	देवयिष्ये	देवयिष्यावहे	देवयिष्यामहे
क्रि०	अदेवयिष्यत	अदेवयिष्येताम्	अदेवयिष्यन्त
	अदेवयिष्यथाः	अदेवयिष्येथाम्	अदेवयिष्यध्वम्
	अदेवयिष्ये	अदेवयिष्यावहि	अदेवयिष्यामहि

CC-0. Public Domain. Vipin Kumar Collection, Deoband

Digitized by Madhuban Trust

॥ अथ ॠदन्तौ ॥

1145 जॄष् (जॄ) जरसि ।

व० जरयति जरयतः जरयन्ति
जरयसि जरयथः जरयथ
जरयामि जरयावः जरयामः

स० जरयेत् जरयेताम् जरयेयुः
जरयेः जरयेतम् जरयेत
जरयेयम् जरयेव जरयेम

प० जरयतु जरयतात् जरयताम् जरयन्तु
जरय जरयतात् जरयतम् जरयत
जरयाणि जरयाव जरयाम

ह्य० अजरयत् अजरयेताम् अजरयन्
अजरयः अजरयतम् अजरयत
अजरयम् अजरयाव अजरयाम

अ० अजीजरत् अजीजरताम् अजीजरन्
अजीजरः अजीजरतम् अजीजरत
अजीजरम् अजीजराव अजीजराम

प जरयाञ्चकार जरयाञ्चक्रतुः जरयाञ्चक्रुः
जरयाञ्चकर्थ जरयाञ्चक्रथुः जरयाञ्चक्र
जरयाञ्चकार-चकर जरयाञ्चकृव जरयाञ्चकृम
जरयाम्बभूव । जरयामास

आ० जर्यात् जर्यास्ताम् जर्यासुः
जर्याः जर्यास्तम् जर्यास्त
जर्यासम् जर्यास्व जर्यास्म

श्व० जरयिता जरयितारौ जरयितारः
जरयितासि जरयितास्थः जरयितास्थ
जरयितास्मि जरयितास्वः जरयितास्मः

भ० जरयिष्यति जरयिष्यतः जरयिष्यन्ति
जरयिष्यसि जरयिष्यथः जरयिष्यथ
जरयिष्यामि जरयिष्यावः जरयिष्यामः

क्रि० अजरयिष्यत् अजरयिष्यताम् अजरयिष्यन्
अजरयिष्यः अजरयिष्यतम् अजरयिष्यत
अजरयिष्यम् अजरयिष्याव अजरयिष्याम

व० जरयते जरयेते जरयन्ते
जरयसे जरयेथे जरयध्वे
जरये जरयावहे जरयामहे

स० जरयेत जरयेयाताम् जरयेरन्
जरयेथाः जरयेयाथाम् जरयेध्वम्
जरयेय जरयेवहि जरयेमहि

प० जरयताम् जरयेताम् जरयन्ताम्
जरयस्व जरयेथाम् जरयध्वम्
जरयै जरयावहै जरयामहै

ह्य० अजरयत अजरयेताम् अजरयन्त
अजरयथाः अजरयेथाम् अजरयध्वम्
अजरये अजरयावहि अजरयामहि

अ० अजीजरत अजीजरेताम् अजीजरन्त
अजीजरथाः अजीजरेथाम् अजीजरध्वम्
अजीजरे अजीजरावहि अजीजरामहि

प० जरयाञ्चक्रे जरयाञ्चक्राते जरयाञ्चक्रिरे
जरयाञ्चकृषे जरयाञ्चक्राथे जरयाञ्चकृढ्वे
जरयाञ्चक्रे जरयाञ्चकृवहे जरयाञ्चकृमहे
जरयाम्बभूव । जरयामास

आ० जरयिषीष्ट जरयिषीयास्ताम् जरयिषीरन्
जरयिषीष्ठाः जरयिषीयास्थाम् जरयिषीढ्वम्
ध्वम्
जरयिषीय जरयिषीवहि जरयिषीमहि

श्व० जरयिता जरयितारौ जरयितारः
जरयितासे जरयितासाथे जरयिताध्वे
जरयिताहे जरयितास्वहे जरयितास्महे

भ० जरयिष्यते जरयिष्येते जरयिष्यन्ते
जरयिष्यसे जरयिष्येथे जरयिष्यध्वे
जरयिष्ये जरयिष्यावहे जरयिष्यामहे

क्रि० अजरयिष्यत अजरयिष्येताम् अजरयिष्यन्त
अजरयिष्यथाः अजरयिष्येथाम् अजरयिष्यध्वम्
अजरयिष्ये अजरयिष्यावहि अजरयिष्यामहि

CC-0. Public Domain. Vipin Kumar Collection, Deoband

Digitized by Madhuban Trust

1146 झॄष्चू (झॄ) जरसि ।

व०	झारयति	झारयतः	झारयन्ति
	झारयसि	झारयथः	झारयथ
	झारयामि	झारयावः	झारयामः
स०	झारयेत्	झारयेताम्	झारयेयुः
	झारयेः	झारयेतम्	झारयेत
	झारयेयम्	झारयेव	झारयेम
प०	झारयतु झारयतात्	झारयताम्	झारयन्तु
	झारय झारयतात्	झारयतम्	झारयत
	झारयाणि	झारयाव	झारयाम
ह्य०	अझारयत्	अझारयताम्	अझारयन्
	अझारयः	अझारयतम्	अझारयत
	अझारयम्	अझारयाव	अझारयाम
अ०	अजीझरत्	अजीझरताम्	अजीझरन्
	अजीझरः	अजीझरतम्	अजीझरत
	अजीझरम्	अजीझराव	अजीझराम
प	झारयाञ्चकार	झारयाञ्चक्रतुः	झारयाञ्चक्रुः
	झारयाञ्चकर्थ	झारयाञ्चक्रथुः	झारयाञ्चक्र
	झारयाञ्चकार-चकर	झारयाञ्चकृव	झारयाञ्चकृम

झारयाम्बभूव । झारयामास

आ०	झार्यात्	झार्यास्ताम्	झार्यासुः
	झार्याः	झार्यास्तम्	झार्यास्त
	झार्यासम्	झार्यास्व	झार्यास्म
श्व०	झारयिता	झारयितारौ	झारयितारः
	झारयितासि	झारयितास्थः	झारयितास्थ
	झारयितास्मि	झारयितास्वः	झारयितास्मः
भ०	झारयिष्यति	झारयिष्यतः	झारयिष्यन्ति
	झारयिष्यसि	झारयिष्यथः	झारयिष्यथ
	झारयिष्यामि	झारयिष्यावः	झारयिष्यामः
क्रि०	अझारयिष्यत्	अझारयिष्यताम्	अझारयिष्यन्
	अझारयिष्यः	अझारयिष्यतम्	अझारयिष्यत
	अझारयिष्यम्	अझारयिष्याव	अझारयिष्याम

व०	झारयते	झारयेते	झारयन्ते
	झारयसे	झारयेथे	झारयध्वे
	झारये	झारयावहे	झारयामहे
स०	झारयेत	झारयेयाताम्	झारयेरन्
	झारयेथाः	झारयेयाथाम्	झारयेध्वम्
	झारयेय	झारयेवहि	झारयेमहि
प०	झारयताम्	झारयेताम्	झारयन्ताम्
	झारयस्व	झारयेथाम्	झारयध्वम्
	झारयै	झारयावहै	झारयामहै
ह्य०	अझारयत	अझारयेताम्	अझारयन्त
	अझारयथाः	अझारयेथाम्	अझारयध्वम्
	अझारये	अझारयावहि	अझारयामहि
अ०	अजीझरत	अजीझरेताम्	अजीझरन्त
	अजीझरथाः	अजीझरेथाम्	अजीझरध्वम्
	अजीझरे	अजीझरावहि	अजीझरामहि
प०	झारयाञ्चक्रे	झारयाञ्चक्राते	झारयाञ्चक्रिरे
	झारयाञ्चकृषे	झारयाञ्चक्राथे	झारयाञ्चकृढ्वे
	झारयाञ्चक्रे	झारयाञ्चकृवहे	झारयाञ्चकृमहे

झारयाम्बभूव । झारयामास

आ०	झारयिषीष्ट	झारयिषीयास्ताम्	झारयिषीरन्
	झारयिषीष्ठाः	झारयिषीयास्थाम्	झारयिषीढ्वम्-ध्वम्
	झारयिषीय	झारयिषीवहि	झारयिषीमहि
श्व०	झारयिता	झारयितारौ	झारयितारः
	झारयितासे	झारयितासाथे	झारयिताध्वे
	झारयिताहे	झारयितास्वहे	झारयितास्महे
भ०	झारयिष्यते	झारयिष्येते	झारयिष्यन्ते
	झारयिष्यसे	झारयिष्येथे	झारयिष्यध्वे
	झारयिष्ये	झारयिष्यावहे	झारयिष्यामहे
क्रि०	अझारयिष्यत	अझारयिष्येताम्	अझारयिष्यन्त
	अझारयिष्यथाः	अझारयिष्येथाम्	अझारयिष्यध्वम्
	अझारयिष्ये	अझारयिष्यावहि	अझारयिष्यामहि

॥ अथौदन्ताश्चत्वारः ॥

1147 शोंच् (शो) तक्षणे । 1105 शीङ्कुवद्रूपाणि

1148 दोंच् (दो) छेदने । 7 दाम्वद्रूपाणि

CC-0. Public Domain. Vipin Kumar Collection, Deoband

Digitized by Madhuban Trust

1149 छोंच् (छो) छेदने ।

व०	छाययति	छाययतः	छाययन्ति
	छाययसि	छाययथः	छाययथ
	छाययामि	छाययावः	छाययामः
स०	छाययेत्	छाययेताम्	छाययेयुः
	छाययेः	छाययेतम्	छाययेत
	छाययेयम्	छाययेव	छाययेम
प०	छाययतु छाययतात्	छाययताम्	छाययन्तु
	छायय छाययतात्	छाययतम्	छाययत
	छाययानि	छाययाव	छाययाम
ह्य०	अच्छाययत्	अच्छाययताम्	अच्छाययन्
	अच्छाययः	अच्छाययतम्	अच्छाययत
	अच्छाययम्	अच्छाययाव	अच्छाययाम
अ०	अचिच्छयत्	अचिच्छयताम्	अचिच्छयन्
	अचिच्छयः	अचिच्छयतम्	अचिच्छयत
	अचिच्छयम्	अचिच्छयाव	अचिच्छयाम
प०	छाययाञ्चकार	छाययाञ्चक्रतुः	छाययाञ्चक्रुः
	छाययाञ्चकर्थ	छाययाञ्चक्रथुः	छाययाञ्चक्र
	छाययाञ्चकार-चकर	छाययाञ्चकृव	छाययाञ्चकृम

छाययाम्बभूव । छाययामास

आ०	छाय्यात्	छाय्यास्ताम्	छाय्यासुः
	छाय्याः	छाय्यास्तम्	छाय्यास्त
	छाय्यासम्	छाय्यास्व	छाय्यास्म
श्व०	छाययिता	छाययितारौ	छाययितारः
	छाययितासि	छाययितास्थः	छाययितास्थ
	छाययितास्मि	छाययितास्वः	छाययितास्मः
भ०	छाययिष्यति	छाययिष्यतः	छाययिष्यन्ति
	छाययिष्यसि	छाययिष्यथः	छाययिष्यथ
	छाययिष्यामि	छाययिष्यावः	छाययिष्यामः
क्रि०	अच्छाययिष्यत्	अच्छाययिष्यताम्	अच्छाययिष्यन्
	अच्छाययिष्यः	अच्छाययिष्यतम्	अच्छाययिष्यत
	अच्छाययिष्यम्	अच्छाययिष्याव	अच्छाययिष्याम
व०	छाययते	छाययेते	छाययन्ते
	छाययसे	छाययेथे	छाययध्वे
	छायये	छाययावहे	छाययामहे
स०	छाययेत	छाययेयाताम्	छाययेरत्
	छाययेथाः	छाययेयाथाम्	छाययेध्वम्
	छाययेय	छाययेवहि	छाययेमहि
प०	छाययताम्	छाययेताम्	छाययन्ताम्
	छाययस्व	छाययेथाम्	छाययध्वम्
	छाययै	छाययावहै	छाययामहै
ह्य०	अच्छाययत	अच्छाययेताम्	अच्छाययन्त
	अच्छाययथाः	अच्छाययेथाम्	अच्छाययध्वम्
	अच्छायये	अच्छाययावहि	अच्छाययामहि
अ०	अचिच्छयत	अचिच्छयेताम्	अचिच्छयन्त
	अचिच्छयथाः	अचिच्छयेथाम्	अचिच्छयध्वम्
	अचिच्छये	अचिच्छयावहि	अचिच्छयामहि
प०	छाययाञ्चक्रे	छाययाञ्चक्राते	छाययाञ्चक्रिरे
	छाययाञ्चकृषे	छाययाञ्चक्राथे	छाययाञ्चकृढ्वे
	छाययाञ्चक्रे	छाययाञ्चकृवहे	छाययाञ्चकृमहे

छाययाम्बभूव । छाययामास

आ०	छाययिषीष्ट	छाययिषीयास्ताम्	छाययिषीरन्
	छाययिषीष्ठाः	छाययिषीयास्थाम्	छाययिषीढ्वम् ध्वम्
	छाययिषीय	छाययिषीवहि	छाययिषीमहि
श्व०	छाययिता	छाययितारौ	छाययितारः
	छाययितासे	छाययितासाथे	छाययिताध्वे
	छाययिताहे	छाययितास्वहे	छाययितास्महे
भ०	छाययिष्यते	छाययिष्येते	छाययिष्यन्ते
	छाययिष्यसे	छाययिष्येथे	छाययिष्यध्वे
	छाययिष्ये	छाययिष्यावहे	छाययिष्यामहे
क्रि०	अच्छाययिष्यत	अच्छाययिष्येताम्	अच्छाययिष्यन्त
	अच्छाययिष्यथाः	अच्छाययिष्येथाम्	अच्छाययिष्यध्वम्
	अच्छाययिष्ये	अच्छाययिष्यावहि	अच्छाययिष्यामहि

1150 षोंच् (सो) अन्तकर्मणि । 44 षैवद्रूपाणि

अद्यतन्यामयविशेषः असीषयत् असीषयताम् असीषयन् इ०

CC-0. Public Domain. Vipin Kumar Collection, Deoband

Digitized by Madhuban Trust

॥ अथ डान्तः ॥

1151 व्रीडच् (व्रीड्) लज्जायाम् ।

व० व्रीडयति व्रीडयतः व्रीडयन्ति
व्रीडयसि व्रीडयथः व्रीडयथ
व्रीडयामि व्रीडयावः व्रीडयामः

स० व्रीडयेत् व्रीडयेताम् व्रीडयेयुः
व्रीडयेः व्रीडयेतम् व्रीडयेत
व्रीडयेयम् व्रीडयेव व्रीडयेम

प० व्रीडयतु व्रीडयतात् व्रीडयताम् व्रीडयन्तु
व्रीडय व्रीडयतात् व्रीडयतम् व्रीडयत
व्रीडयानि व्रीडयाव व्रीडयाम

ह्य० अव्रीडयत् अव्रीडयताम् अव्रीडयन्
अव्रीडयः अव्रीडयतम् अव्रीडयत
अव्रीडयम् अव्रीडयाव अव्रीडयाम

अ० अविव्रिडत् अविव्रिडताम् अविव्रिडन्
अविव्रिडः अविव्रिडतम् अविव्रिडत
अविव्रिडम् अविव्रिडाव अविव्रिडाम

प० व्रीडयाञ्चकार व्रीडयाञ्चक्रतुः व्रीडयाञ्चक्रुः
व्रीडयाञ्चकर्थ व्रीडयाञ्चक्रथुः व्रीडयाञ्चक्र
व्रीडयाञ्चकार-चकर व्रीडयाञ्चकृव व्रीडयाञ्चकृम
व्रीडयाम्बभूव । व्रीडयामास

आ० व्रीडयात् व्रीडयास्ताम् व्रीडयासुः
व्रीडयाः व्रीडयास्तम् व्रीडयास्त
व्रीडयासम् व्रीडयास्व व्रीडयास्म

श्व० व्रीडयिता व्रीडयितारौ व्रीडयितारः
व्रीडयितासि व्रीडयितास्थः व्रीडयितास्थ
व्रीडयितास्मि व्रीडयितास्वः व्रीडयितास्मः

भ० व्रीडयिष्यति व्रीडयिष्यतः व्रीडयिष्यन्ति
व्रीडयिष्यसि व्रीडयिष्यथः व्रीडयिष्यथ
व्रीडयिष्यामि व्रीडयिष्यावः व्रीडयिष्यामः

क्रि० अव्रीडयिष्यत् अव्रीडयिष्यताम् अव्रीडयिष्यन्
अव्रीडयिष्यः अव्रीडयिष्यतम् अव्रीडयिष्यत
अव्रीडयिष्यम् अव्रीडयिष्याव अव्रीडयिष्याम

व० व्रीडयते व्रीडयेते व्रीडयन्ते
व्रीडयसे व्रीडयेथे व्रीडयध्वे
व्रीडये व्रीडयावहे व्रीडयामहे

स० व्रीडयेत व्रीडयेयाताम् व्रीडयेरन्
व्रीडयेथाः व्रीडयेयाथाम् व्रीडयेध्वम्
व्रीडयेय व्रीडयेवहि व्रीडयेमहि

प० व्रीडयताम् व्रीडयेताम् व्रीडयन्ताम्
व्रीडयस्व व्रीडयेथाम् व्रीडयध्वम्
व्रीडयै व्रीडयावहै व्रीडयामहै

ह्य० अव्रीडयत अव्रीडयेताम् अव्रीडयन्त
अव्रीडयथाः अव्रीडयेथाम् अव्रीडयध्वम्
अव्रीडये अव्रीडयावहि अव्रीडयामहि

अ० अविव्रिडत अविव्रिडेताम् अविव्रिडन्त
अविव्रिडथाः अविव्रिडेथाम् अविव्रिडध्वम्
अविव्रिडे अविव्रिडावहि अविव्रिडामहि

प० व्रीडयाञ्चक्रे व्रीडयाञ्चक्राते व्रीडयाञ्चक्रिरे
व्रीडयाञ्चकृषे व्रीडयाञ्चक्राथे व्रीडयाञ्चकृढ्वे
व्रीडयाञ्चक्रे व्रीडयाञ्चकृवहे व्रीडयाञ्चकृमहे
व्रीडयाम्बभूव । व्रीडयामास

आ० व्रीडयिषीष्ट व्रीडयिषीयास्ताम् व्रीडयिषीरन्
व्रीडयिषीष्ठाः व्रीडयिषीयास्थाम् व्रीडयिषीढ्वम्
ध्वम्
व्रीडयिषीय व्रीडयिषीवहि व्रीडयिषीमहि

श्व० व्रीडयिता व्रीडयितारौ व्रीडयितारः
व्रीडयितासे व्रीडयितासाथे व्रीडयिताध्वे
व्रीडयिताहे व्रीडयितास्वहे व्रीडयितास्महे

भ० व्रीडयिष्यते व्रीडयिष्येते व्रीडयिष्यन्ते
व्रीडयिष्यसे व्रीडयिष्येथे व्रीडयिष्यध्वे
व्रीडयिष्ये व्रीडयिष्यावहे व्रीडयिष्यामहे

क्रि० अव्रीडयिष्यत अव्रीडयिष्येताम् अव्रीडयिष्यन्त
अव्रीडयिष्यथाः अव्रीडयिष्येथाम् अव्रीडयिष्यध्वम्
अव्रीडयिष्ये अव्रीडयिष्यावहि अव्रीडयिष्यामहि

CC-0. Public Domain. Vipin Kumar Collection, Deoband

Digitized by Madhuban Trust

।। अथ तान्तः ।।

1152. नृतैच् (नृत्) नर्तने

व० नर्तयति नर्तयतः नर्तयन्ति
नर्तयसि नर्तयथः नर्तयथ
नर्तयामि नर्तयावः नर्तयामः

स० नर्तयेत् नर्तयेताम् नर्तयेयुः
नर्तयेः नर्तयेतम् नर्तयेत
नर्तयेयम् नर्तयेव नर्तयेम

प० नर्तयतु नर्तयतात् नर्तयताम् नर्तयन्तु
नर्तय नर्तयतात् नर्तयतम् नर्तयत
नर्तयानि नर्तयाव नर्तयाम

ह्य० अनर्तयत् अनर्तयताम् अनर्तयन्
अनर्तयः अनर्तयतम् अनर्तयत
अनर्तयम् अनर्तयाव अनर्तयाम

अ० अनीनृतत् अनीनृतताम् अनीनृतन्
अनीनृतः अनीनृततम् अनीनृतत
अनीनृतम् अनीनृताव अनीनृताम
अननर्तत् अननर्तताम् अननर्तन् इ०

प० नर्तयाञ्चकार नर्तयाञ्चक्रतुः नर्तयाञ्चक्रुः
नर्तयाञ्चकर्थ नर्तयाञ्चक्रथुः नर्तयाञ्चक्र
नर्तयाञ्चकार-चकर नर्तयाञ्चकृव नर्तयाञ्चकृम
नर्तयाम्बभूव । नर्तयामास

आ० नर्त्यात् नर्त्यास्ताम् नर्त्यासुः
नर्त्याः नर्त्यास्तम् नर्त्यास्त
नर्त्यासम् नर्त्यास्व नर्त्यास्म

श्व० नर्तयिता नर्तयितारौ नर्तयितारः
नर्तयितासि नर्तयितास्थः नर्तयितास्थ
नर्तयितास्मि नर्तयितास्वः नर्तयितास्मः

भ० नर्तयिष्यति नर्तयिष्यतः नर्तयिष्यन्ति
नर्तयिष्यसि नर्तयिष्यथ नर्तयिष्यथ
नर्तयिष्यामि नर्तयिष्यावः नर्तयिष्यामः

क्रि० अनर्तयिष्यत् अनर्तयिष्यताम् अनर्तयिष्यन्
अनर्तयिष्यः अनर्तयिष्यतम् अनर्तयिष्यत
अनर्तयिष्यम् अनर्तयिष्याव अनर्तयिष्याम

व० नर्तयते नर्तयेते नर्तयन्ते
नर्तयसे नर्तयेथे नर्तयध्वे
नर्तये नर्तयावहे नर्तयामहे

स० नर्तयेत नर्तयेयाताम् नर्तयेरन्
नर्तयेथाः नर्तयेयाथाम् नर्तयेध्वम्
नर्तयेय नर्तयेवहि नर्तयेमहि

प० नर्तयताम् नर्तयेताम् नर्तयन्ताम्
नर्तयस्व नर्तयेथाम् नर्तयध्वम्
नर्तयै नर्तयावहै नर्तयामहै

ह्य० अनर्तयत अनर्तयेताम् अनर्तयन्त
अनर्तयथाः अनर्तयेथाम् अनर्तयध्वम्
अनर्तये अनर्तयावहि अनर्तयामहि

अ० अनीनृतत अनीनृतेताम् अनीनृतन्त
अनीनृतथाः अनीनृतेथाम् अनीनृतध्वम्
अनीनृते अनीनृतावहि अनीनृतामहि
अननर्तत अननर्तेताम् अननर्तन्त इ०

प० नर्तयाञ्चक्रे नर्तयाञ्चक्राते नर्तयाञ्चक्रिरे
नर्तयाञ्चकृषे नर्तयाञ्चक्राथे नर्तयाञ्चकृढ्वे
नर्तयाञ्चक्रे नर्तयाञ्चकृवहे नर्तयाञ्चकृमहे
नर्तयाम्बभूव । नर्तयामास

आ० नर्तयिषीष्ट नर्तयिषीयास्ताम् नर्तयिषीरन्
नर्तयिषीष्ठाः नर्तयिषीयास्थाम् नर्तयिषीढ्वम्
ध्वम्
नर्तयिषीय नर्तयिषीवहि नर्तयिषीमहि

श्व० नर्तयिता नर्तयितारौ नर्तयितारः
नर्तयितासे नर्तयितासाथे नर्तयिताध्वे
नर्तयिताहे नर्तयितास्वहे नर्तयितास्महे

भ० नर्तयिष्यते नर्तयिष्येते नर्तयिष्यन्ते
नर्तयिष्यसे नर्तयिष्येथे नर्तयिष्यध्वे
नर्तयिष्ये नर्तयिष्यावहे नर्तयिष्यामहे

क्रि० अनर्तयिष्यत अनर्तयिष्येताम् अनर्तयिष्यन्त
अनर्तयिष्यथाः अनर्तयिष्येथाम् अनर्तयिष्यध्वम्
अनर्तयिष्ये अनर्तयिष्यावहि अनर्तयिष्यामहि

CC-0. Public Domain. Vipin Kumar Collection, Deoband

Digitized by Madhuban Trust

॥ अथ थान्तौ ॥

1153 कुथच् (कुथ्) पूतिभावे

व० कोथयति कोथयतः कोथयन्ति
कोथयसि कोथयथः कोथयथ
कोथयामि कोथयावः कोथयामः

स० कोथयेत् कोथयेताम् कोथयेयुः
कोथयेः कोथयेतम् कोथयेत
कोथयेयम् कोथयेव कोथयेम

प० कोथयतु कोथयतात् कोथयताम् कोथयन्तु
कोथय कोथयतात् कोथयतम् कोथयत
कोथयानि कोथयाव कोथयाम

ह्य० अकोथयत् अकोथयताम् अकोथयन्
अकोथयः अकोथयतम् अकोथयत
अकोथयम् अकोथयाव अकोथयाम

अ० अचूकुथत् अचूकुथताम् अचूकुथन्
अचूकुथः अचूकुथतम् अचूकुथत
अचूकुथम् अचूकुथाव अचूकुथाम

प० कोथयाञ्चकार कोथयाञ्चक्रतुः कोथयाञ्चक्रुः
कोथयाञ्चकर्थ कोथयाञ्चक्रथुः कोथयाञ्चक्र
कोथयाञ्चकार-चकर कोथयाञ्चकृव कोथयाञ्चकृम
कोथयाम्बभूव । कोथयामास

आ० कोथ्यात् कोथ्यास्ताम् कोथ्यासुः
कोथ्याः कोथ्यास्तम् कोथ्यास्त
कोथ्यासम् कोथ्यास्व कोथ्यास्म

श्व० कोथयिता कोथयितारौ कोथयितारः
कोथयितासि कोथयितास्थः कोथयितास्थ
कोथयितास्मि कोथयितास्वः कोथयितास्मः

भ० कोथयिष्यति कोथयिष्यतः कोथयिष्यन्ति
कोथयिष्यसि कोथयिष्यथः कोथयिष्यथ
कोथयिष्यामि कोथयिष्यावः कोथयिष्यामः

क्रि० अकोथयिष्यत् अकोथयिष्यताम् अकोथयिष्यन्
अकोथयिष्यः अकोथयिष्यतम् अकोथयिष्यत
अकोथयिष्यम् अकोथयिष्याव अकोथयिष्याम

व० कोथयते कोथयेते कोथयन्ते
कोथयसे कोथयेथे कोथयध्वे
कोथये कोथयावहे कोथयामहे

स० कोथयेत कोथयेयाताम् कोथयेरन्
कोथयेथाः कोथयेयाथाम् कोथयेध्वम्
कोथयेय कोथयेवहि कोथयेमहि

प० कोथयताम् कोथयेताम् कोथयन्ताम्
कोथयस्व कोथयेथाम् कोथयध्वम्
कोथयै कोथयावहै कोथयामहै

ह्य० अकोथयत अकोथयेताम् अकोथयन्त
अकोथयथाः अकोथयेथाम् अकोथयध्वम्
अकोथये अकोथयावहि अकोथयामहि

अ० अचूकुथत अचूकुथेताम् अचूकुथन्त
अचूकुथथाः अचूकुथेथाम् अचूकुथध्वम्
अचूकुथे अचूकुथावहि अचूकुथामहि

प० कोथयाञ्चक्रे कोथयाञ्चक्राते कोथयाञ्चक्रिरे
कोथयाञ्चकृषे कोथयाञ्चक्राथे कोथयाञ्चकृढ्वे
कोथयाञ्चक्रे कोथयाञ्चकृवहे कोथयाञ्चकृमहे
कोथयाम्बभूव । कोथयामास

आ० कोथयिषीष्ट कोथयिषीयास्ताम् कोथयिषीरन्
कोथयिषीष्ठाः कोथयिषीयास्थाम् कोथयिषीढ्वम्
ध्वम्
कोथयिषीय कोथयिषीवहि कोथयिषीमहि

श्व० कोथयिता कोथयितारौ कोथयितारः
कोथयितासे कोथयितासाथे कोथयिताध्वे
कोथयिताहे कोथयितास्वहे कोथयितास्महे

भ० कोथयिष्यते कोथयिष्येते कोथयिष्यन्ते
कोथयिष्यसे कोथयिष्येथे कोथयिष्यध्वे
कोथयिष्ये कोथयिष्यावहे कोथयिष्यामहे

क्रि० अकोथयिष्यत अकोथयिष्येताम् अकोथयिष्यन्त
अकोथयिष्यथाः अकोथयिष्येथाम् अकोथयिष्यध्वम्
अकोथयिष्ये अकोथयिष्यावहि अकोथयिष्यामहि

CC-0. Public Domain. Vipin Kumar Collection, Deoband

Digitized by Madhuban Trust

1154 पुथच् (पुथ्) हिंसायाम् ।

व०	पोथयति	पोथयतः	पोथयन्ति
	पोथयसि	पोथयथः	पोथयथ
	पोथयामि	पोथयावः	पोथयामः
स०	पोथयेत्	पोथयेताम्	पोथयेयुः
	पोथयेः	पोथयेतम्	पोथयेत
	पोथयेयम्	पोथयेव	पोथयेम
प०	पोथयतु पोथयतात्	पोथयताम्	पोथयन्तु
	पोथय पोथयतात्	पोथयतम्	पोथयत
	पोथयानि	पोथयाव	पोथयाम
ह्य०	अपोथयत्	अपोथयताम्	अपोथयन्
	अपोथयः	अपोथयतम्	अपोथयत
	अपोथयम्	अपोथयाव	अपोथयाम
अ०	अपूपुथत्	अपूपुथताम्	अपूपुथन्
	अपूपुथः	अपूपुथतम्	अपूपुथत
	अपूपुथम्	अपूपुथाव	अपूपुथाम
प०	पोथयाञ्चकार	पोथयाञ्चक्रतुः	पोथयाञ्चक्रुः
	पोथयाञ्चकर्थ	पोथयाञ्चक्रथुः	पोथयाञ्चक्र
	पोथयाञ्चकार-चकर	पोथयाञ्चकृव	पोथयाञ्चकृम

पोथयाम्बभूव । पोथयामास

आ०	पोथ्यात्	पोथ्यास्ताम्	पोथ्यासुः
	पोथ्याः	पोथ्यास्तम्	पोथ्यास्त
	पोथ्यासम्	पोथ्यास्व	पोथ्यास्म
श्व०	पोथयिता	पोथयितारौ	पोथयितारः
	पोथयितासि	पोथयितास्थः	पोथयितास्थ
	पोथयितास्मि	पोथयितास्वः	पोथयितास्मः
भ०	पोथयिष्यति	पोथयिष्यतः	पोथयिष्यन्ति
	पोथयिष्यसि	पोथयिष्यथः	पोथयिष्यथ
	पोथयिष्यामि	पोथयिष्यावः	पोथयिष्यामः
क्रि०	अपोथयिष्यत्	अपोथयिष्यताम्	अपोथयिष्यन्
	अपोथयिष्यः	अपोथयिष्यतम्	अपोथयिष्यत
	अपोथयिष्यम्	अपोथयिष्याव	अपोथयिष्याम

व०	पोथयते	पोथयेते	पोथयन्ते
	पोथयसे	पोथयेथे	पोथयध्वे
	पोथये	पोथयावहे	पोथयामहे
स०	पोथयेत	पोथयेयाताम्	पोथयेरन्
	पोथयेथाः	पोथयेयाथाम्	पोथयेध्वम्
	पोथयेय	पोथयेवहि	पोथयेमहि
प०	पोथयताम्	पोथयेताम्	पोथयन्ताम्
	पोथयस्व	पोथयेथाम्	पोथयध्वम्
	पोथयै	पोथयावहै	पोथयामहै
ह्य०	अपोथयत	अपोथयेताम्	अपोथयन्त
	अपोथयथाः	अपोथयेथाम्	अपोथयध्वम्
	अपोथये	अपोथयावहि	अपोथयामहि
अ०	अपूपुथत	अपूपुथेताम्	अपूपुथन्त
	अपूपुथथाः	अपूपुथेथाम्	अपूपुथध्वम्
	अपूपुथे	अपूपुथावहि	अपूपुथामहि
प०	पोथयाञ्चक्रे	पोथयाञ्चक्राते	पोथयाञ्चक्रिरे
	पोथयाञ्चकृषे	पोथयाञ्चक्राथे	पोथयाञ्चकृढ्वे
	पोथयाञ्चक्रे	पोथयाञ्चकृवहे	पोथयाञ्चकृमहे

पोथयाम्बभूव । पोथयामास

आ०	पोथयिषीष्ट	पोथयिषीयास्ताम्	पोथयिषीरन्
	पोथयिषीष्ठाः	पोथयिषीयास्थाम्	पोथयिषीढ्वम् ध्वम्
	पोथयिषीय	पोथयिषीवहि	पोथयिषीमहि
श्व०	पोथयिता	पोथयितारौ	पोथयितारः
	पोथयितासे	पोथयितासाथे	पोथयिताध्वे
	पोथयिताहे	पोथयितास्वहे	पोथयितास्महे
भ०	पोथयिष्यते	पोथयिष्येते	पोथयिष्यन्ते
	पोथयिष्यसे	पोथयिष्येथे	पोथयिष्यध्वे
	पोथयिष्ये	पोथयिष्यावहे	पोथयिष्यामहे
क्रि०	अपोथयिष्यत	अपोथयिष्येताम्	अपोथयिष्यन्त
	अपोथयिष्यथाः	अपोथयिष्येथाम्	अपोथयिष्यध्वम्
	अपोथयिष्ये	अपोथयिष्यावहि	अपोथयिष्यामहि

CC-0. Public Domain. Vipin Kumar Collection, Deoband

Digitized by Madhuban

॥ अथ धान्तास्त्रयः ॥

1155 गुधच् (गुध्) परिवेष्टने ।

व० गोधयति गोधयतः गोधयन्ति
गोधयसि गोधयथः गोधयथ
गोधयामि गोधयावः गोधयामः

स० गोधयेत् गोधयेताम् गोधयेयुः
गोधयेः गोधयेतम् गोधयेत
गोधयेयम् गोधयेव गोधयेम

प० गोधयतु गोधयतात् गोधयताम् गोधयन्तु
गोधय गोधयतात् गोधयतम् गोधयत
गोधयानि गोधयाव गोधयाम

ह्य० अगोधयत् अगोधयताम् अगोधयन्
अगोधयः अगोधयतम् अगोधयत
अगोधयम् अगोधयाव अगोधयाम

अ० अजूगुधत् अजूगुधताम् अजूगुधन्
अजूगुधः अजूगुधतम् अजूगुधत
अजूगुधम् अजूगुधाव अजूगुधाम

प० गोधयाञ्चकार गोधयाञ्चक्रतुः गोधयाञ्चक्रुः
गोधयाञ्चकर्थ गोधयाञ्चक्रथुः गोधयाञ्चक्र
गोधयाञ्चकार-चकर गोधयाञ्चकृव गोधयाञ्चकृम
गोधयाम्बभूव । गोधयामास

आ० गोध्यात् गोध्यास्ताम् गोध्यासुः
गोध्याः गोध्यास्तम् गोध्यास्त
गोध्यासम् गोध्यास्व गोध्यास्म

श्व० गोधयिता गोधयितारौ गोधयितारः
गोधयितासि गोधयितास्थः गोधयितास्थ
गोधयितास्मि गोधयितास्वः गोधयितास्मः

भ० गोधयिष्यति गोधयिष्यतः गोधयिष्यन्ति
गोधयिष्यसि गोधयिष्यथः गोधयिष्यथ
गोधयिष्यामि गोधयिष्यावः गोधयिष्यामः

क्रि० अगोधयिष्यत् अगोधयिष्यताम् अगोधयिष्यन्
अगोधयिष्यः अगोधयिष्यतम् अगोधयिष्यत
अगोधयिष्यम् अगोधयिष्याव अगोधयिष्याम

व० गोधयते गोधयेते गोधयन्ते
गोधयसे गोधयेथे गोधयध्वे
गोधये गोधयावहे गोधयामहे

स० गोधयेत गोधयेयाताम् गोधयेरन्
गोधयेथाः गोधयेयाथाम् गोधयेध्वम्
गोधयेय गोधयेवहि गोधयेमहि

प० गोधयताम् गोधयेताम् गोधयन्ताम्
गोधयस्व गोधयेथाम् गोधयध्वम्
गोधयै गोधयावहै गोधयामहै

ह्य० अगोधयत अगोधयेताम् अगोधयन्त
अगोधयथाः अगोधयेथाम् अगोधयध्वम्
अगोधये अगोधयावहि अगोधयामहि

अ० अजूगुधत अजूगुधेताम् अजूगुधन्त
अजूगुधथाः अजूगुधेथाम् अजूगुधध्वम्
अजूगुधे अजूगुधावहि अजूगुधामहि

प० गोधयाञ्चक्रे गोधयाञ्चक्राते गोधयाञ्चक्रिरे
गोधयाञ्चकृषे गोधयाञ्चक्राथे गोधयाञ्चकृढ्वे
गोधयाञ्चक्रे गोधयाञ्चकृवहे गोधयाञ्चकृमहे
गोधयाम्बभूव । गोधयामास

आ० गोधयिषीष्ट गोधयिषीयास्ताम् गोधयिषीरन्
गोधयिषीष्ठाः गोधयिषीयास्थाम् गोधयिषीढ्वम्-ध्वम्
गोधयिषीय गोधयिषीवहि गोधयिषीमहि

श्व० गोधयिता गोधयितारौ गोधयितारः
गोधयितासे गोधयितासाथे गोधयिताध्वे
गोधयिताहे गोधयितास्वहे गोधयितास्महे

भ० गोधयिष्यते गोधयिष्येते गोधयिष्यन्ते
गोधयिष्यसे गोधयिष्येथे गोधयिष्यध्वे
गोधयिष्ये गोधयिष्यावहे गोधयिष्यामहे

क्रि० अगोधयिष्यत अगोधयिष्येताम् अगोधयिष्यन्त
अगोधयिष्यथाः अगोधयिष्येथाम् अगोधयिष्यध्वम्
अगोधयिष्ये अगोधयिष्यावहि अगोधयिष्यामहि

CC-0. Public Domain. Vipin Kumar Collection, Deoband

Digitized by Madhuban Trust

1156 राधंचू (राधू) वृद्धौ ।

व० राधयति राधयतः राधयन्ति
राधयसि राधयथः राधयथ
राधयामि राधयावः राधयामः

स० राधयेत् राधयेताम् राधयेयुः
राधयेः राधयेतम् राधयेत
राधयेयम् राधयेव राधयेम

प० राधयतु राधयतात् राधयताम् राधयन्तु
राधय राधयतात् राधयतम् राधयत
राधयानि राधयाव राधयाम

ह्य० अराधयत् अराधयताम् अराधयन्
अराधयः अराधयतम् अराधयत
अराधयम् अराधयाव अराधयाम

अ० अरीरधत् अरीरधताम् अरीरधन्
अरीरधः अरीरधतम् अरीरधत
अरीरधम् अरीरधाव अरीरधाम

प० राधयाञ्चकार राधयाञ्चक्रतुः राधयाञ्चक्रुः
राधयाञ्चकर्थ राधयाञ्चक्रथुः राधयाञ्चक्र
राधयाञ्चकार-चकर राधयाञ्चकृव राधयाञ्चकृम

राधयाम्बभूव । राधयामास

आ० राध्यात् राध्यास्ताम् राध्यासुः
राध्याः राध्यास्तम् राध्यास्त
राध्यासम् राध्यास्व राध्यास्म

श्व० राधयिता राधयितारौ राधयितारः
राधयितासि राधयितास्थः राधयितास्थ
राधयितास्मि राधयितास्वः राधयितास्मः

भ० राधयिष्यति राधयिष्यतः राधयिष्यन्ति
राधयिष्यसि राधयिष्यथः राधयिष्यथ
राधयिष्यामि राधयिष्यावः राधयिष्यामः

क्रि० अराधयिष्यत् अराधयिष्यताम् अराधयिष्यन्
अराधयिष्यः अराधयिष्यतम् अराधयिष्यत
अराधयिष्यम् अराधयिष्याव अराधयिष्याम

व० राधयते राधयेते राधयन्ते
राधयसे राधयेथे राधयध्वे
राधये राधयावहे राधयामहे

स० राधयेत राधयेयाताम् राधयेरन्
राधयेथाः राधयेयाथाम् राधयेध्वम्
राधयेय राधयेवहि राधयेमहि

प० राधयताम् राधयेताम् राधयन्ताम्
राधयस्व राधयेथाम् राधयध्वम्
राधयै राधयावहै राधयामहै

ह्य० अराधयत अराधयेताम् अराधयन्त
अराधयथाः अराधयेथाम् अराधयध्वम्
अराधये अराधयावहि अराधयामहि

अ० अरीरधत अरीरधेताम् अरीरधन्त
अरीरधथाः अरीरधेथाम् अरीरधध्वम्
अरीरधे अरीरधावहि अरीरधामहि

प० राधयाञ्चक्रे राधयाञ्चक्राते राधयाञ्चक्रिरे
राधयाञ्चकृषे राधयाञ्चक्राथे राधयाञ्चकृढ्वे
राधयाञ्चक्रे राधयाञ्चकृवहे राधयाञ्चकृमहे

राधयाम्बभूव । राधयामास

आ० राधयिषीष्ट राधयिषीयास्ताम् राधयिषीरन्
राधयिषीष्ठाः राधयिषीयास्थाम् राधयिषीढ्वम्
ध्वम्
राधयिषीय राधयिषीवहि राधयिषीमहि

श्व० राधयिता राधयितारौ राधयितारः
राधयितासे राधयितासाथे राधयिताध्वे
राधयिताहे राधयितास्वहे राधयितास्महे

भ० राधयिष्यते राधयिष्येते राधयिष्यन्ते
राधयिष्यसे राधयिष्येथे राधयिष्यध्वे
राधयिष्ये राधयिष्यावहे राधयिष्यामहे

क्रि० अराधयिष्यत अराधयिष्येताम् अराधयिष्यन्त
अराधयिष्यथाः अराधयिष्येथाम् अराधयिष्यध्वम्
अराधयिष्ये अराधयिष्यावहि अराधयिष्यामहि

CC-0. Public Domain. Vipin Kumar Collection, Deoband

Digitized by Madhuban Trust

1156 व्यधंच् (व्यध्) ताडने ।

व० व्याधयति व्याधयतः व्याधयन्ति
व्याधयसि व्याधयथः व्याधयथ
व्याधयामि व्याधयावः व्याधयामः

स० व्याधयेत् व्याधयेताम् व्याधयेयुः
व्याधयेः व्याधयेतम् व्याधयेत
व्याधयेयम् व्याधयेव व्याधयेम

प० व्याधयतु व्याधयतात् व्याधयताम् व्याधयन्तु
व्याधय व्याधयतात् व्याधयतम् व्याधयत
व्याधयानि व्याधयाव व्याधयाम

ह्य० अव्याधयत् अव्याधयताम् अव्याधयन्
अव्याधयः अव्याधयतम् अव्याधयत
अव्याधयम् अव्याधयाव अव्याधयाम

अ० अविव्यधत् अविव्यधताम् अविव्यधन्
अविव्यधः अविव्यधतम् अविव्यधत
अविव्यधम् अविव्यधाव अविव्यधाम

प० व्याधयाञ्चकार व्याधयाञ्चक्रतुः व्याधयाञ्चक्रुः
व्याधयाञ्चकर्थ व्याधयाञ्चक्रथुः व्याधयाञ्चक्र
व्याधयाञ्चकार-चकर व्याधयाञ्चकृव व्याधयाञ्चकृम
व्याधयाम्बभूव । व्याधयामास

आ० व्याध्यात् व्याध्यास्ताम् व्याध्यासुः
व्याध्याः व्याध्यास्तम् व्याध्यास्त
व्याध्यासम् व्याध्यास्व व्याध्यास्म

श्व० व्याधयिता व्याधयितारौ व्याधयितारः
व्याधयितासि व्याधयितास्थः व्याधयितास्थ
व्याधयितास्मि व्याधयितास्वः व्याधयितास्मः

भ० व्याधयिष्यति व्याधयिष्यतः व्याधयिष्यन्ति
व्याधयिष्यसि व्याधयिष्यथः व्याधयिष्यथ
व्याधयिष्यामि व्याधयिष्यावः व्याधयिष्यामः

क्रि० अव्याधयिष्यत् अव्याधयिष्यताम् अव्याधयिष्यन्
अव्याधयिष्यः अव्याधयिष्यतम् अव्याधयिष्यत
अव्याधयिष्यम् अव्याधयिष्याव अव्याधयिष्याम

व० व्याधयते व्याधयेते व्याधयन्ते
व्याधयसे व्याधयेथे व्याधयध्वे
व्याधये व्याधयावहे व्याधयामहे

स० व्याधयेत व्याधयेयाताम् व्याधयेरन्
व्याधयेथाः व्याधयेयाथाम् व्याधयेध्वम्
व्याधयेय व्याधयेवहि व्याधयेमहि

प० व्याधयताम् व्याधयेताम् व्याधयन्ताम्
व्याधयस्व व्याधयेथाम् व्याधयध्वम्
व्याधयै व्याधयावहै व्याधयामहै

ह्य० अव्याधयत अव्याधयेताम् अव्याधयन्त
अव्याधयथाः अव्याधयेथाम् अव्याधयध्वम्
अव्याधये अव्याधयावहि अव्याधयामहि

अ० अविव्यधत अविव्यधेताम् अविव्यधन्त
अविव्यधथाः अविव्यधेथाम् अविव्यधध्वम्
अविव्यधे अविव्यधावहि अविव्यधामहि

प० व्याधयाञ्चक्रे व्याधयाञ्चक्राते व्याधयाञ्चक्रिरे
व्याधयाञ्चकृषे व्याधयाञ्चक्राथे व्याधयाञ्चकृढ्वे
व्याधयाञ्चक्रे व्याधयाञ्चकृवहे व्याधयाञ्चकृमहे
व्याधयाम्बभूव । व्याधयामास

आ० व्याधयिषीष्ट व्याधयिषीयास्ताम् व्याधयिषीरन्
व्याधयिषीष्ठाः व्याधयिषीयास्थाम् व्याधयिषीढ्वम्/ध्वम्
व्याधयिषीय व्याधयिषीवहि व्याधयिषीमहि

श्व० व्याधयिता व्याधयितारौ व्याधयितारः
व्याधयितासे व्याधयितासाथे व्याधयिताध्वे
व्याधयिताहे व्याधयितास्वहे व्याधयितास्महे

भ० व्याधयिष्यते व्याधयिष्येते व्याधयिष्यन्ते
व्याधयिष्यसे व्याधयिष्येथे व्याधयिष्यध्वे
व्याधयिष्ये व्याधयिष्यावहे व्याधयिष्यामहे

क्रि० अव्याधयिष्यत अव्याधयिष्येताम् अव्याधयिष्यन्त
अव्याधयिष्यथाः अव्याधयिष्येथाम् अव्याधयिष्यध्वम्
अव्याधयिष्ये अव्याधयिष्यावहि अव्याधयिष्यामहि

CC-0. Public Domain. Vipin Kumar Collection, Deoband

Digitized by Madhuban Trust

॥ अथ पान्ताः ॥

1158 क्षिपंच् (क्षिप्) प्रेरणे ।

व० क्षेपयति क्षेपयतः क्षेपयन्ति
क्षेपयसि क्षेपयथः क्षेपयथ
क्षेपयामि क्षेपयावः क्षेपयामः

स० क्षेपयेत् क्षेपयेताम् क्षेपयेयुः
क्षेपयेः क्षेपयेतम् क्षेपयेत
क्षेपयेयम् क्षेपयेव क्षेपयेम

प० क्षेपयतु क्षेपयतात् क्षेपयताम् क्षेपयन्तु
क्षेपय क्षेपयतात् क्षेपयतम् क्षेपयत
क्षेपयाणि क्षेपयाव क्षेपयाम

ह्य० अक्षेपयत् अक्षेपयताम् अक्षेपयन्
अक्षेपयः अक्षेपयतम् अक्षेपयत
अक्षेपयम् अक्षेपयाव अक्षेपयाम

अ० अचिक्षिपत् अचिक्षिपताम् अचिक्षिपन्
अचिक्षिपः अचिक्षिपतम् अचिक्षिपत
अचिक्षिपम् अचिक्षिपाव अचिक्षिपाम

प० क्षेपयाञ्चकार क्षेपयाञ्चक्रतुः क्षेपयाञ्चक्रुः
क्षेपयाञ्चकर्थ क्षेपयाञ्चक्रथुः क्षेपयाञ्चक्र
क्षेपयाञ्चकार-चकर क्षेपयाञ्चकृव क्षेपयाञ्चकृम
क्षेपयाम्बभूव । क्षेपयामास

आ० क्षेप्यात् क्षेप्यास्ताम् क्षेप्यासुः
क्षेप्याः क्षेप्यास्तम् क्षेप्यास्त
क्षेप्यासम् क्षेप्यास्व क्षेप्यास्म

श्व० क्षेपयिता क्षेपयितारौ क्षेपयितारः
क्षेपयितासि क्षेपयितास्थः क्षेपयितास्थ
क्षेपयितास्मि क्षेपयितास्वः क्षेपयितास्मः

भ० क्षेपयिष्यति क्षेपयिष्यतः क्षेपयिष्यन्ति
क्षेपयिष्यसि क्षेपयिष्यथः क्षेपयिष्यथ
क्षेपयिष्यामि क्षेपयिष्यावः क्षेपयिष्यामः

क्रि० अक्षेपयिष्यत् अक्षेपयिष्यताम् अक्षेपयिष्यन्
अक्षेपयिष्यः अक्षेपयिष्यतम् अक्षेपयिष्यत
अक्षेपयिष्यम् अक्षेपयिष्याव अक्षेपयिष्याम

व० क्षेपयते क्षेपयेते क्षेपयन्ते
क्षेपयसे क्षेपयेथे क्षेपयध्वे
क्षेपये क्षेपयावहे क्षेपयामहे

स० क्षेपयेत क्षेपयेयाताम् क्षेपयेरन्
क्षेपयेथाः क्षेपयेयाथाम् क्षेपयेध्वम्
क्षेपयेय क्षेपयेवहि क्षेपयेमहि

प० क्षेपयताम् क्षेपयेताम् क्षेपयन्ताम्
क्षेपयस्व क्षेपयेथाम् क्षेपयध्वम्
क्षेपयै क्षेपयावहै क्षेपयामहै

ह्य० अक्षेपयत अक्षेपयेताम् अक्षेपयन्त
अक्षेपयथाः अक्षेपयेथाम् अक्षेपयध्वम्
अक्षेपये अक्षेपयावहि अक्षेपयामहि

अ० अचिक्षिपत अचिक्षिपेताम् अचिक्षिपन्त
अचिक्षिपथाः अचिक्षिपेथाम् अचिक्षिपध्वम्
अचिक्षिपे अचिक्षिपावहि अचिक्षिपामहि

प० क्षेपयाञ्चक्रे क्षेपयाञ्चक्राते क्षेपयाञ्चक्रिरे
क्षेपयाञ्चकृषे क्षेपयाञ्चक्राथे क्षेपयाञ्चकृढ्वे
क्षेपयाञ्चक्रे क्षेपयाञ्चकृवहे क्षेपयाञ्चकृमहे
क्षेपयाम्बभूव । क्षेपयामास

आ० क्षेपयिषीष्ट क्षेपयिषीयास्ताम् क्षेपयिषीरन्
क्षेपयिषीष्ठाः क्षेपयिषीयास्थाम् क्षेपयिषीढ्वम्
ध्वम्
क्षेपयिषीय क्षेपयिषीवहि क्षेपयिषीमहि

श्व० क्षेपयिता क्षेपयितारौ क्षेपयितारः
क्षेपयितासे क्षेपयितासाथे क्षेपयिताध्वे
क्षेपयिताहे क्षेपयितास्वहे क्षेपयितास्महे

भ० क्षेपयिष्यते क्षेपयिष्येते क्षेपयिष्यन्ते
क्षेपयिष्यसे क्षेपयिष्येथे क्षेपयिष्यध्वे
क्षेपयिष्ये क्षेपयिष्यावहे क्षेपयिष्यामहे

क्रि० अक्षेपयिष्यत अक्षेपयिष्येताम् अक्षेपयिष्यन्त
अक्षेपयिष्यथाः अक्षेपयिष्येथाम् अक्षेपयिष्यध्वम्
अक्षेपयिष्ये अक्षेपयिष्यावहि अक्षेपयिष्यामहि

CC-0. Public Domain. Vipin Kumar Collection, Deoband

Digitized by Madhuban Trust

1159 पुष्पच् (पुष्प्) विकसने ।

व०	पुष्पयति	पुष्पयतः		पुष्पयन्ति
	पुष्पयसि	पुष्पयथः		पुष्पयथ
	पुष्पयामि	पुष्पयावः		पुष्पयामः
स०	पुष्पयेत्	पुष्पयेताम्		पुष्पयेयुः
	पुष्पयेः	पुष्पयेतम्		पुष्पयेत
	पुष्पयेयम्	पुष्पयेव		पुष्पयेम
प०	पुष्पयतु	पुष्पयतात्	पुष्पयताम्	पुष्पयन्तु
	पुष्पय	पुष्पयतात्	पुष्पयतम्	पुष्पयत
	पुष्पयाणि	पुष्पयाव		पुष्पयाम
ह्य०	अपुष्पयत्	अपुष्पयताम्		अपुष्पयन्
	अपुष्पयः	अपुष्पयतम्		अपुष्पयत
	अपुष्पयम्	अपुष्पयाव		अपुष्पयाम
अ०	अपुपुष्पत्	अपुपुष्पताम्		अपुपुष्पन्
	अपुपुष्पः	अपुपुष्पतम्		अपुपुष्पत
	अपुपुष्पम्	अपुपुष्पाव		अपुपुष्पाम
प०	पुष्पयाञ्चकार	पुष्पयाञ्चक्रतुः		पुष्पयाञ्चक्रुः
	पुष्पयाञ्चकर्थ	पुष्पयाञ्चक्रथुः		पुष्पयाञ्चक्र
	पुष्पयाञ्चकार-चकर	पुष्पयाञ्चकृव		पुष्पयाञ्चकृम
	पुष्पयाम्बभूव ।	पुष्पयामास		
आ०	पुष्प्यात्	पुष्प्यास्ताम्		पुष्प्यासुः
	पुष्प्याः	पुष्प्यास्तम्		पुष्प्यास्त
	पुष्प्यासम्	पुष्प्यास्व		पुष्प्यास्म
श्व०	पुष्पयिता	पुष्पयितारौ		पुष्पयितारः
	पुष्पयितासि	पुष्पयितास्थः		पुष्पयितास्थ
	पुष्पयितास्मि	पुष्पयितास्वः		पुष्पयितास्मः
भ०	पुष्पयिष्यति	पुष्पयिष्यतः		पुष्पयिष्यन्ति
	पुष्पयिष्यसि	पुष्पयिष्यथः		पुष्पयिष्यथ
	पुष्पयिष्यामि	पुष्पयिष्यावः		पुष्पयिष्यामः
क्रि०	अपुष्पयिष्यत्	अपुष्पयिष्यताम्		अपुष्पयिष्यन्
	अपुष्पयिष्यः	अपुष्पयिष्यतम्		अपुष्पयिष्यत
	अपुष्पयिष्यम्	अपुष्पयिष्याव		अपुष्पयिष्याम

व०	पुष्पयते	पुष्पयेते	पुष्पयन्ते
	पुष्पयसे	पुष्पयेथे	पुष्पयध्वे
	पुष्पये	पुष्पयावहे	पुष्पयामहे
स०	पुष्पयेत	पुष्पयेयाताम्	पुष्पयेरन्
	पुष्पयेथाः	पुष्पयेयाथाम्	पुष्पयेध्वम्
	पुष्पयेय	पुष्पयेवहि	पुष्पयेमहि
प०	पुष्पयताम्	पुष्पयेताम्	पुष्पयन्ताम्
	पुष्पयस्व	पुष्पयेथाम्	पुष्पयध्वम्
	पुष्पयै	पुष्पयावहै	पुष्पयामहै
ह्य०	अपुष्पयत	अपुष्पयेताम्	अपुष्पयन्त
	अपुष्पयथाः	अपुष्पयेथाम्	अपुष्पयध्वम्
	अपुष्पये	अपुष्पयावहि	अपुष्पयामहि
अ०	अपुपुष्पत	अपुपुष्पेताम्	अपुपुष्पन्त
	अपुपुष्पथाः	अपुपुष्पेथाम्	अपुपुष्पध्वम्
	अपुपुष्पे	अपुपुष्पावहि	अपुपुष्पामहि
प०	पुष्पयाञ्चक्रे	पुष्पयाञ्चक्राते	पुष्पयाञ्चक्रिरे
	पुष्पयाञ्चकृषे	पुष्पयाञ्चक्राथे	पुष्पयाञ्चकृढ्वे
	पुष्पयाञ्चक्रे	पुष्पयाञ्चकृवहे	पुष्पयाञ्चकृमहे
	पुष्पयाम्बभूव ।	पुष्पयामास	
आ०	पुष्पयिषीष्ट	पुष्पयिषीयास्ताम्	पुष्पयिषीरन्
	पुष्पयिषीष्ठाः	पुष्पयिषीयास्थाम्	पुष्पयिषीढ्वम् / ध्वम्
	पुष्पयिषीय	पुष्पयिषीवहि	पुष्पयिषीमहि
श्व०	पुष्पयिता	पुष्पयितारौ	पुष्पयितारः
	पुष्पयितासे	पुष्पयितासाथे	पुष्पयिताध्वे
	पुष्पयिताहे	पुष्पयितास्वहे	पुष्पयितास्महे
भ	पुष्पयिष्यते	पुष्पयिष्येते	पुष्पयिष्यन्ते
	पुष्पयिष्यसे	पुष्पयिष्येथे	पुष्पयिष्यध्वे
	पुष्पयिष्ये	पुष्पयिष्यावहे	पुष्पयिष्यामहे
क्रि०	अपुष्पयिष्यत	अपुष्पयिष्येताम्	अपुष्पयिष्यन्त
	अपुष्पयिष्यथाः	अपुष्पयिष्येथाम्	अपुष्पयिष्यध्वम्
	अपुष्पयिष्ये	अपुष्पयिष्यावहि	अपुष्पयिष्यामहि

CC-0. Public Domain. Vipin Kumar Collection, Deoband

Digitized by Madhuban Trust

॥ अथ मान्ताश्चत्वारः ॥

1160 तिमच् (तिम्) आर्द्रभावे ।

व०	तेमयति	तेमयतः	तेमयन्ति
	तेमयसि	तेमयथः	तेमयथ
	तेमयामि	तेमयावः	तेमयामः
स०	तेमयेत्	तेमयेताम्	तेमयेयुः
	तेमयेः	तेमयेतम्	तेमयेत
	तेमयेयम्	तेमयेव	तेमयेम
प०	तेमयतु तेमयतात्	तेमयताम्	तेमयन्तु
	तेमय तेमयतात्	तेमयतम्	तेमयत
	तेमयानि	तेमयाव	तेमयाम
ह्य०	अतेमयत्	अतेमयताम्	अतेमयन्
	अतेमयः	अतेमयतम्	अतेमयत
	अतेमयम्	अतेमयाव	अतेमयाम
अ०	अतीतिमत	अतीतिमताम्	अतीतिमन्
	अतीतिमः	अतीतिमतम्	अतीतिमत
	अतीतिमम्	अतीतिमाव	अतीतिमाम
प०	तेमयाञ्चकार	तेमयाञ्चक्रतुः	तेमयाञ्चक्रुः
	तेमयाञ्चकर्थ	तेमयाञ्चक्रथुः	तेमयाञ्चक्र
	तेमयाञ्चकार-चकर	तेमयाञ्चकृव	तेमयाञ्चकृम
	तेमयाम्बभूव ।	तेमयामास	
आ०	तेम्यात्	तेम्यास्ताम्	तेम्यासुः
	तेम्याः	तेम्यास्तम्	तेम्यास्त
	तेम्यासम्	तेम्यास्व	तेम्यास्म
श्व०	तेमयिता	तेमयितारौ	तेमयितारः
	तेमयितासि	तेमयितास्थः	तेमयितास्थ
	तेमयितास्मि	तेमयितास्वः	तेमयितास्मः
भ०	तेमयिष्यति	तेमयिष्यतः	तेमयिष्यन्ति
	तेमयिष्यसि	तेमयिष्यथः	तेमयिष्यथ
	तेमयिष्यामि	तेमयिष्यावः	तेमयिष्यामः
क्रि०	अतेमयिष्यत्	अतेमयिष्यताम्	अतेमयिष्यन्
	अतेमयिष्यः	अतेमयिष्यतम्	अतेमयिष्यत
	अतेमयिष्यम्	अतेमयिष्याव	अतेमयिष्याम

व०	तेमयते	तेमयेते	तेमयन्ते
	तेमयसे	तेमयेथे	तेमयध्वे
	तेमये	तेमयावहे	तेमयामहे
स०	तेमयेत	तेमयेयाताम्	तेमयेरन्
	तेमयेथाः	तेमयेयाथाम्	तेमयेध्वम्
	तेमयेय	तेमयेवहि	तेमयेमहि
प०	तेमयताम्	तेमयेताम्	तेमयन्ताम्
	तेमयस्व	तेमयेथाम्	तेमयध्वम्
	तेमयै	तेमयावहै	तेमयामहै
ह्य०	अतेमयत	अतेमयेताम्	अतेमयन्त
	अतेमयथाः	अतेमयेथाम्	अतेमयध्वम्
	अतेमये	अतेमयावहि	अतेमयामहि
अ०	अतीतिमत	अतीतिमेताम्	अतीतिमन्त
	अतीतिमथाः	अतीतिमेथाम्	अतीतिमध्वम्
	अतीतिमे	अतीतिमावहि	अतीतिमामहि
प०	तेमयाञ्चक्रे	तेमयाञ्चक्राते	तेमयाञ्चक्रिरे
	तेमयाञ्चकृषे	तेमयाञ्चक्राथे	तेमयाञ्चकृढ्वे
	तेमयाञ्चक्रे	तेमयाञ्चकृवहे	तेमयाञ्चकृमहे
	तेमयाम्बभूव ।	तेमयामास	
आ०	तेमयिषीष्ट	तेमयिषीयास्ताम्	तेमयिषीरन्
	तेमयिषीष्ठाः	तेमयिषीयास्थाम्	तेमयिषीढ्व-ध्वम्
	तेमयिषीय	तेमयिषीवहि	तेमयिषीमहि
श्व०	तेमयिता	तेमयितारौ	तेमयितारः
	तेमयितासे	तेमयितासाथे	तेमयिताध्वे
	तेमयिताहे	तेमयितास्वहे	तेमयितास्महे
भ०	तेमयिष्यते	तेमयिष्येते	तेमयिष्यन्ते
	तेमयिष्यसे	तेमयिष्येथे	तेमयिष्यध्वे
	तेमयिष्ये	तेमयिष्यावहे	तेमयिष्यामहे
क्रि०	अतेमयिष्यत	अतेमयिष्येताम्	अतेमयिष्यन्त
	अतेमयिष्यथाः	अतेमयिष्येथाम्	अतेमयिष्यध्वम्
	अतेमयिष्ये	अतेमयिष्यावहि	अतेमयिष्यामहि

CC-0. Public Domain. Vipin Kumar Collection, Deoband

Digitized by ... Trust

1161 तीमचू (तीम्) आर्द्रभावे ।

व० तीमयति तीमयतः तीमयन्ति
तीमयसि तीमयथः तीमयथ
तीमयामि तीमयावः तीमयामः

स० तीमयेत् तीमयेताम् तीमयेयुः
तीमयेः तीमयेतम् तीमयेत
तीमयेयम् तीमयेव तीमयेम

प० तीमयतु तीमयतात् तीमयताम तीमयन्तु
तीमय तीमयतात तीमयतम् तीमयत
तीमयानि तीमयाव तीमयाम

ह्य० अतीमयत् अतीमयताम अतीमयन्
अतीमयः अतीमयतम् अतीमयत
अतीमयम् अतीमयाव अतीमयाम

अ० अतीतिमत् अतीतिमताम् अतीतिमन्
अतीतिमः अतीतिमतम् अतीतिमत
अतीतिमम् अतीतिमाव अतीतिमाम

प० तीमयाञ्चकार तीमयाञ्चक्रतुः तीमयाञ्चक्रुः
तीमयाञ्चकर्थ तीमयाञ्चक्रथुः तीमयाञ्चक्र
तोमयाञ्चकार-चकर तीमयाञ्चकृव तीमयाञ्चकृव

तीमयाम्बभूव । तीमयामास

आ० तीम्यात् तीम्यास्ताम् तीम्यासुः
तीम्याः तीम्यास्तम् तीम्यास्त
तीम्यासम् तीम्यास्व तीम्यास्म

श्व० तीमयिता तीमयितारौ तीमयितारः
तोमयितासि तीमयितास्थः तीमयितास्थ
तीमयितास्मि तीमयितास्वः तीमयितास्मः

भ० तीमयिष्यति तीमयिष्यतः तीमयिष्यन्ति
तीमयिष्यसि तीमयिष्यथः तीमयिष्यथ
तीमयिष्यामि तीमयिष्यावः तीमयिष्यामः

क्रि० अतीमयिष्यत् अतीमयिष्यताम् अतीमयिष्यन्
अतीमयिष्यः अतीमयिष्यतम् अतीमयिष्यत
अतीमयिष्यम् अतीमयिष्याव अतीमयिष्याम

व० तीमयते तीमयेते तीमयन्ते
तीमयसे तीमयेथे तीमयध्वे
तीमये तीमयावहे तीमयामहे

स० तीमयेत तीमयेयाताम् तीमयेरन्
तीमयेथाः तीमयेयाथाम् तीमयेध्वम्
तीमयेय तीमयेवहि तीमयेमहि

प० तीमयताम् तीमयेताम् तीमयन्ताम्
तीमयस्व तीमयेथाम् तीमयध्वम्
तीमयै तीमयावहै तीमयामहै

ह्य० अतीमयत अतीमयेताम् अतीमयन्त
अतीमयथाः अतीमयेथाम अतीमयध्वम्
अतीमये अतीमयावहि अतीमयामहि

आ० अतीतिमत अतीतिमेताम् अतीतिमन्त
अतीतिमथाः अतीतिमेथाम् अतीतिमध्वम्
अतीतिमे अतीतिमावहि अतीतिमामहि

प० तीमयाञ्चक्रे तीमयाञ्चक्राते तीमयाञ्चक्रिरे
तीमयाञ्चकृषे तीमयाञ्चक्राथे तीमयाञ्चकृढ्वे
तीमयाञ्चक्रे तीमयाञ्चकृवहे तीमयाञ्चकृमहे

तीमयाम्बभूव । तीमयामास

आ० तीमयिषीष्ट तीमयिषीयास्ताम् तीमयिषीरन्
तीमयिषीष्ठाः तोमयिषीयास्थाम तीमयिषीढ्वम्
ध्वम्
तीमयिषीय तीमयिषीवहि तीमयिषीमहि

श्व० तीमयिता तीमयितारौ तीमयितारः
तीमयितासे तीमयितासाथे तीमयिताध्वे
तीमयिताहे तीमयितास्वहे तीमयितास्महे

भ० तीमयिष्यते तीमयिष्येते तीमयिष्यन्ते
तीमयिष्यसे तीमयिष्येथे तीमयिष्यध्वे
तीमयिष्ये तीमयिष्यावहे तीमयिष्यामहे

क्रि० अतीमयिष्यत अतीमयिष्येताम् अतीमयिष्यन्त
अतीमयिष्यथाः अतीमयिष्येथाम् अतीमयिष्यध्वम्
अतीमयिष्ये अतीममिष्यावहि अतीमयिष्यामहि

CC-0. Public Domain. Vipin Kumar Collection, Deoband

Digitized by Madhuban Trust

1162 ष्टिमच् (स्तिम्) आर्द्रभावे ।

व०	स्तेमयति	स्तेमयतः	स्तेमयन्ति
	स्तेमयसि	स्तेमयथः	स्तेमयथ
	स्तेमयामि	स्तेमयावः	स्तेमयामः
स०	स्तेमयेत्	स्तेमयेताम्	स्तेमयेयुः
	स्तेमयेः	स्तेमयेतम्	स्तेमयेत
	स्तेमयेयम्	स्तेमयेव	स्तेमयेम
प०	स्तेमयतु स्तेमयतात्	स्तेमयताम्	स्तेमयन्तु
	स्तेमय स्तेमयतात्	स्तेमयतम्	स्तेमयत
	स्तेमयानि	स्तेमयाव	स्तेमयाम
ह्य०	अस्तेमयत्	अस्तेमयताम्	अस्तेमयन्
	अस्तेमयः	अस्तेमयतम्	अस्तेमयत
	अस्तेमयम्	अस्तेमयाव	अस्तेमयाम
अ०	अतिष्टिमत्	अतिष्टिमताम्	अतिष्टिमन्
	अतिष्टिमः	अतिष्टिमतम्	अतिष्टिमत
	अतिष्टिमम्	अतिष्टिमाव	अतिष्टिमाम
प०	स्तेमयाञ्चकार	स्तेमयाञ्चक्रतुः	स्तेमयाञ्चक्रुः
	स्तेमयाञ्चकर्थ	स्तेमयाञ्चक्रथुः	स्तेमयाञ्चक्र
	स्तेमयाञ्चकार-चकर	स्तेमयाञ्चकृव	स्तेमयाञ्चकृम

स्तेमयाम्बभूव । स्तेमयामास

आ०	स्तेम्यात्	स्तेम्यास्ताम्	स्तेम्यासुः
	स्तेम्याः	स्तेम्यास्तम्	स्तेम्यास्त
	स्तेम्यासम्	स्तेम्यास्व	स्तेम्यास्म
श्व०	स्तेमयिता	स्तेमयितारौ	स्तेमयितारः
	स्तेमयितासि	स्तेमयितास्थः	स्तेमयितास्थ
	स्तेमयितास्मि	स्तेमयितास्वः	स्तेमयितास्मः
भ०	स्तेमयिष्यति	स्तेमयिष्यतः	स्तेमयिष्यन्ति
	स्तेमयिष्यसि	स्तेमयिष्यथः	स्तेमयिष्यथ
	स्तेमयिष्यामि	स्तेमयिष्यावः	स्तेमयिष्यामः
क्रि०	अस्तेमयिष्यत्	अस्तेमयिष्यताम्	अस्तेमयिष्यन्
	अस्तेमयिष्यः	अस्तेमयिष्यतम्	अस्तेमयिष्यत
	अस्तेमयिष्यम्	अस्तेमयिष्याव	अस्तेमयिष्याम

व०	स्तेमयते	स्तेमयेते	स्तेमयन्ते
	स्तेमयसे	स्तेमयेथे	स्तेमयध्वे
	स्तेमये	स्तेमयावहे	स्तेमयामहे
स०	स्तेमयेत	स्तेमयेयाताम्	स्तेमयेरन्
	स्तेमयेथाः	स्तेमयेयाथाम्	स्तेमयेध्वम्
	स्तेमयेय	स्तेमयेवहि	स्तेमयेमहि
प०	स्तेमयताम्	स्तेमयेताम्	स्तेमयन्ताम्
	स्तेमयस्व	स्तेमयेथाम्	स्तेमयध्वम्
	स्तेमयै	स्तेमयावहै	स्तेमयामहै
ह्य०	अस्तेमयत	अस्तेमयेताम्	अस्तेमयन्त
	अस्तेमयथाः	अस्तेमयेथाम्	अस्तेमयध्वम्
	अस्तेमये	अस्तेमयावहि	अस्तेमयामहि
अ०	अतिष्टिमत	अतिष्टिमेताम्	अतिष्टिमन्त
	अतिष्टिमथाः	अतिष्टिमेथाम्	अतिष्टिमध्वम्
	अतिष्टिमे	अतिष्टिमावहि	अतिष्टिमामहि
प०	स्तेमयाञ्चक्रे	स्तेमयाञ्चक्राते	स्तेमयाञ्चक्रिरे
	स्तेमयाञ्चकृषे	स्तेमयाञ्चक्राथे	स्तेमयाञ्चकृढ्वे
	स्तेमयाञ्चक्रे	स्तेमयाञ्चकृवहे	स्तेमयाञ्चकृमहे

स्तेमयाम्बभूव । स्तेमयामास

आ०	स्तेमयिषीष्ट	स्तेमयिषीयास्ताम्	स्तेमयिषीरन्
	स्तेमयिषीष्ठाः	स्तेमयिषीयास्थाम्	स्तेमयिषीढ्वम्-ध्वम्
	स्तेमयिषीय	स्तेमयिषीवहि	स्तेमयिषीमहि
श्व०	स्तेमयिता	स्तेमयितारौ	स्तेमयितारः
	स्तेमयितासे	स्तेमयितासाथे	स्तेमयिताध्वे
	स्तेमयिताहे	स्तेमयितास्वहे	स्तेमयितास्महे
भ०	स्तेमयिष्यते	स्तेमयिष्येते	स्तेमयिष्यन्ते
	स्तेमयिष्यसे	स्तेमयिष्येथे	स्तेमयिष्यध्वे
	स्तेमयिष्ये	स्तेमयिष्यावहे	स्तेमयिष्यामहे
क्रि०	अस्तेमयिष्यत	अस्तेमयिष्येताम्	अस्तेमयिष्यन्त
	अस्तेमयिष्यथाः	अस्तेमयिष्येथाम्	अस्तेमयिष्यध्वम्
	अस्तेमयिष्ये	अस्तेमयिष्यावहि	अस्तेमयिष्यामहि

CC-0. Public Domain. Vipin Kumar Collection, Deoband

Digitized by Madhuban Trust

1163 ष्टीमचू (स्तीम) आर्द्रभावे

व० स्तीमयति स्तीमयतः स्तीमयन्ति
स्तीमयसि स्तीमयथः स्तीमयथ
स्तीमयामि स्तीमयावः स्तीमयामः

स० स्तीमयेत् स्तीमयेताम् स्तीमयेयुः
स्तीमयेः स्तीमयेतम् स्तीमयेत
स्तीमयेयम् स्तीमयेव स्तीमयेम

प० स्तीमयतु स्तीमयतात् स्तीमयताम् स्तीमयन्तु
स्तीमय स्तीमयतात् स्तीमयतम् स्तीमयत
स्तीमयानि स्तीमयाव स्तीमयाम

ह्य० अस्तीमयत् अस्तीमयताम् अस्तीमयन्
अस्तीमयः अस्तीमयतम् अस्तीमयत
अस्तीमयम् अस्तीमयाव अस्तीमयाम

अ० अतिष्टिमत् अतिष्टिमताम् अतिष्टिमन्
अतिष्टिमः अतिष्टिमटतम् अतिष्टिमत
अतिष्टिमम् अतिष्टिमाव अतिष्टिमाम

प० स्तीमयाञ्चकार स्तीमयाञ्चक्रतुः स्तीमयाञ्चक्रुः
स्तीमयाञ्चकर्थ स्तीमयाञ्चक्रथुः स्तीमयाञ्चक्र
स्तीमयाञ्चकार-चकर स्तीमयाञ्चकृव स्तीमयाञ्चकृव

स्तीमयाम्बभूव । स्तीमयामास

आ० स्तीम्यात् स्तीम्यास्ताम् स्तीम्यासुः
स्तीम्याः स्तीम्यास्तम् स्तीम्यास्त
स्तीम्यासम् स्तीम्यास्व स्तीम्यास्म

श्व० स्तीमयिता स्तीमयितारौ स्तीमयितारः
स्तीमयितासि स्तीमयितास्थः स्तीमयितास्थ
स्तीमयितास्मि स्तीमयितास्वः स्तीमयितास्मः

भ० स्तीमयिष्यति स्तीमयिष्यतः स्तीमयिष्यन्ति
स्तीमयिष्यसि स्तीमयिष्यथः स्तीमयिष्यथ
स्तीमयिष्यामि स्तीमयिष्यावः स्तीमयिष्यामः

क्रि० अस्तीमयिष्यत् अस्तीमयिष्यताम् अस्तीमयिष्यन्
अस्तीमयिष्यः अस्तीमयिष्यतम् अस्तीमयिष्यत
अस्तीमयिष्यम् अस्तिमयिष्याव अस्तीमयिष्याम

व० स्तीमयते स्तीमयेते स्तीमयन्ते
स्तीमयसे स्तीमयेथे स्तीमयध्वे
स्तीमये स्तीमयावहे स्तीमयामहे

स० स्तीमयेत स्तीमयेयाताम् स्तीमयेरन्
स्तीमयेथाः स्तीमयेयाथाम् स्तीमयेध्वम्
स्तीमयेय स्तीमयेवहि स्तीमयेमहि

प० स्तीमयताम् स्तीमयेताम् स्तीमयन्ताम्
स्तीमयस्व स्तीमयेथाम् स्तीमयध्वम्
स्तीमयै स्तीमयावहै स्तीमयामहै

ह्य० अस्तीमयत अस्तीमयेताम् अस्तीमयन्त
अस्तीमयथाः अस्तीमयेथाम् अस्तीमयध्वम्
अस्तीमये अस्तीमयावहि अस्तीमयामहि

आ० अतिष्टिमत अतिष्टिमेताम् अतिष्टिमन्त
अतिष्टिमन्त अतिष्टिमेथाम् अतिष्टिमध्वम्
अतिष्टिमे अतिष्टिमावहि अतिष्टिमामहि

प० स्तीमयाञ्चक्रे स्तीमयाञ्चक्राते स्तीमयाञ्चक्रिरे
स्तीमयाञ्चकृषे स्तीमयाञ्चक्राथे स्तीमयाञ्चकृढ्वे
स्तीमयाञ्चक्रे स्तीमयाञ्चकृवहे स्तीमयाञ्चकृमहे

स्तीमयाम्बभूव । स्तीमयामास

आ० स्तीमयिषीष्ट स्तीमयिषीयास्ताम् स्तीमयिषीरन्
स्तीमयिषीष्ठाः स्तीमयिषीयास्थाम् स्तीमयिषीढ्वम् ध्वम्
स्तीमयिषीय स्तीमयिषीवहि स्तीमयिषीमहि

श्व० स्तीमयिता स्तीमयितारौ स्तीमयितारः
स्तीमयितासे स्तीमयितासाथे स्तीमयिताध्वे
स्तीमयिताहे स्तीमयितास्वहे स्तीमयितास्महे

भ० स्तीमयिष्यते स्तीमयिष्येते स्तीमयिष्यन्ते
स्तीमयिष्यसे स्तीमयिष्येथे स्तीमयिष्यध्वे
स्तीमयिष्ये स्तीमयिष्यावहे स्तीमयिष्यामहे

क्रि० अस्तीमयिष्यत अस्तीमयिष्येताम् अस्तीमयिष्यन्त
अस्तीमयिष्यथाः अस्तीमयिष्येथाम् अस्तीमयिष्यध्वम्
अस्तीमयिष्ये अस्तीममिष्यावहि अस्तीमयिष्यामहि

CC-0. Public Domain. Vipin Kumar Collection, Deoband

Digitized by Madhuban Trust

॥ अथ वान्ताश्चत्वारः ॥

1164 षिवूच् (सिव्) उतौ ।

व०	सेवयति	सेवयतः	सेवयन्ति
	सेवयसि	सेवयथः	सेवयथ
	सेवयामि	सेवयावः	सेवयामः
स०	सेवयेत्	सेवयेताम्	सेवयेयुः
	सेवयेः	सेवयेतम्	सेवयेत
	सेवयेयम्	सेवयेव	सेवयेम

प० सेवयतु सेवयतात् सेवयताम् सेवयन्तु
सेवय सेवयतात् सेवयतम् सेवयत
सेवयानि सेवयाव सेवयाम

ह्य०	असेवयत्	असेवयताम्	असेवयन्
	असेवयः	असेवयतम्	असेवयत
	असेवयम	असेवयाव	असेवयाम
अ०	असीषिवत्	असीषिवताम्	असीषिवन्
	असीषिवः	असीषिवतम्	असीषिवत
	असीषिवम्	असीषिवाव	असीषिवाम
प०	सेवयाञ्चकार	सेवयाञ्चक्रतुः	सेवयाञ्चक्रुः
	सेवयाञ्चकर्थ	सेवयाञ्चक्रथुः	सेवयाञ्चक्र
	सेवयाञ्चकार-चकर	सेवयाञ्चकृव	सेवयाञ्चकृम

सेवयाम्बभूव । सेवयामास

आ०	सेव्यात्	सेव्यास्ताम्	सेव्यासुः
	सेव्याः	सेव्यास्तम्	सेव्यास्त
	सेव्यासम्	सेव्यास्व	सेव्यास्म
श्व०	सेवयिता	सेवयितारौ	सेवयितारः
	सेवयितासि	सेवयितास्थः	सेवयितास्थ
	सेवयितास्मि	सेवयितास्वः	सेवयितास्मः
भ०	सेवयिष्यति	सेवयिष्यतः	सेवयिष्यन्ति
	सेवयिष्यसि	सेवयिष्यथः	सेवयिष्यथ
	सेवयिष्यामि	सेवयिष्यावः	सेवयिष्यामः
क्रि०	असेवयिष्यत्	असेवयिष्यताम्	असेवयिष्यन्
	असेवयिष्यः	असेवयिष्यतम्	असेवयिष्यत
	असेवयिष्यम्	असेवयिष्याव	असेवयिष्याम

व०	सेवयते	सेवयेते	सेवयन्ते
	सेवयसे	सेवयेथे	सेवयध्वे
	सेवये	सेवयावहे	सेवयामहे
स०	सेवयेत	सेवयेयाताम्	सेवयेरन्
	सेवयेथाः	सेवयेयाथाम्	सेवयेध्वम्
	सेवयेय	सेवयेवहि	सेवयेमहि
प०	सेवयताम्	सेवयेताम्	सेवयन्ताम्
	सेवयस्व	सेवयेथाम्	सेवयध्वम्
	सेवयै	सेवयावहै	सेवयामहै
ह्य०	असेवयत	असेवयेताम्	असेवयन्त
	असेवयथाः	असेवयेथाम्	असेवयध्वम्
	असेवये	असेवयावहि	असेवयामहि
अ०	असीषिवत	असीषिवेताम्	असीषिवन्त
	असीषिवथाः	असीषिवेथाम्	असीषिवध्वम्
	असीषिवे	असीषिवावहि	असीषिवामहि
प०	सेवयाञ्चक्रे	सेवयाञ्चक्राते	सेवयाञ्चक्रिरे
	सेवयाञ्चकृषे	सेवयाञ्चक्राथे	सेवयाञ्चकृढ्वे
	सेवयाञ्चक्रे	सेवयाञ्चकृवहे	सेवयाञ्चकृमहे

सेवयाम्बभूव । सेवयामास

आ०	सेवयिषीष्ट	सेवयिषीयास्ताम्	सेवयिषीरन्
	सेवयिषीष्ठाः	सेवयिषीयास्थाम्	सेवयिषीढ्वम् ध्वम्
	सेवयिषीय	सेवयिषीवहि	सेवयिषीमहि
श्व०	सेवयिता	सेवयितारौ	सेवयितारः
	सेवयितासे	सेवयितासाथे	सेवयिताध्वे
	सेवयिताहे	सेवयितास्वहे	सेवयितास्महे
भ०	सेवयिष्यते	सेवयिष्येते	सेवयिष्यन्ते
	सेवयिष्यसे	सेवयिष्येथे	सेवयिष्यध्वे
	सेवयिष्ये	सेवयिष्यावहे	सेवयिष्यामहे
क्रि०	असेवयिष्यत	असेवयिष्येताम्	असेवयिष्यन्त
	असेवयिष्यथाः	असेवयिष्येथाम्	असेवयिष्यध्वम्
	असेवयिष्ये	असेवयिष्यावहि	असेवयिष्यामहि

CC-0. Public Domain. Vipin Kumar Collection, Deoband

Digitized by Madhuban Trust

1165 श्विवूच् (श्विव्) गतिशोषणयोः

व० श्वेवयति श्वेवयतः श्वेवयन्ति
श्वेवयसि श्वेवयथः श्वेवयथ
श्वेवयामि श्वेवयावः श्वेवयामः
स० श्वेवयेत् श्वेवयेताम् श्वेवयेयुः
श्वेवयेः श्वेवयेतम् श्वेवयेत
श्वेवयेयम् श्वेवयेव श्वेवयेम
प० श्वेवयतु श्वेवयतात् श्वेवयताम् श्वेवयन्तु
श्वेवय श्वेवयतात् श्वेवयतम् श्वेवयत
श्वेवयाणि श्वेवयाव श्वेवयाम
ह्य० अश्वेवयत् अश्वेवयताम् अश्वेवयन्
अश्वेवयः अश्वेवयतम् अश्वेवयत
अश्वेवयम अश्वेवयाव अश्वेवयाम
अ० अशिश्विवत् अशिश्विवताम् अशिश्विवन्
अशिश्विवः अशिश्विवतम् अशिश्विवत
अशिश्विवम् अशिश्विवाव अशिश्विवाम
प० श्वेवयाञ्चकार श्वेवयाञ्चक्रतुः श्वेवयाञ्चक्रुः
श्वेवयाञ्चकर्थं श्वेवयाञ्चक्रथुः श्वेवयाञ्चक्र
श्वेवयाञ्चकार-चकर श्वेवयाञ्चकृव श्वेवयाञ्चकृम
श्वेवयाम्बभुव । श्वेवयामास
आ० श्वेव्यात् श्वेव्यास्ताम् श्वेव्यासुः
श्वेव्याः श्वेव्यास्तम् श्वेव्यास्त
श्वेव्यासम् श्वेव्यास्व श्वेव्यास्म
श्व० श्वेवयिता श्वेवयितारौ श्वेवयितारः
श्वेवयितासि श्वेवयितास्थः श्वेवयितास्थ
श्वेवयितास्मि श्वेवयितास्वः श्वेवयितास्मः
भ० श्वेवयिष्यति श्वेवयिष्यतः श्वेवयिष्यन्ति
श्वेवयिष्यसि श्वेवयिष्यथः श्वेवयिष्यथ
श्वेवयिष्यामि श्वेवयिष्यावः श्वेवयिष्यामः
क्रि० अश्वेवयिष्यत् अश्वेवयिष्यताम् अश्वेवयिष्यन्
अश्वेवयिष्यः अश्वेवयिष्यतम् अश्वेवयिष्यत
अश्वेवयिष्यम् अश्वेवयिष्याव अश्वेवयिष्याम
व० श्वेवयये श्वेवयेते श्वेवयन्ते
श्वेवयसे श्वेवयेथे श्वेवयध्वे
श्ववये श्वेवयावहे श्वेवयामहे
स० श्वेवयेत श्वेवयेयाताम् श्वेवयेरन्
श्वेवयेथाः श्वेवयेयाथाम् श्वेवयेध्वम्
श्वेवयेय श्वेवयेवहि श्वेवयेमहि
प० श्वेवयताम् श्वेवयेताम् श्वेवयन्ताम्
श्वेवयस्व श्वेवयेथाम् श्वेवयध्वम्
श्वेवयै श्वेवयावहै श्वेवयामहै
ह्य० अश्वेवयत अश्वेवयेताम् अश्वेवयन्त
अश्वेवयथाः अश्वेवयेथाम् अश्वेवयध्वम्
अश्वेवये अश्वेवयावहे अश्वेवयामहे
अ० अशिश्विवत अशिश्विवेताम् अशिश्विवन्त
अशिश्विवथाः अशिश्विवेथाम् अशिश्विवध्वम्
अशिश्विवे अशिश्विवावहि अशिश्विवामहि
प० श्वेवयाञ्चक्रे श्वेवयाञ्चक्राते श्वेवयाञ्चक्रिरे
श्वेवयाञ्चकृषे श्वेवयाञ्चक्राथे श्वेवयाञ्चकृढ्वे
श्वेवयाञ्चक्रे श्वेवयाञ्चकृवहे श्वेवयाञ्चकृमहे
श्वेवयाम्बभूव । श्वेवयामास
आ० श्वेवयिषीष्ट श्वेवयिषीयास्ताम् श्वेवयिषीरन्
श्वेवयिषीष्ठाः श्वेवयिषीयास्थाम् श्वेवयिषीढ्वम्
ध्वम्
श्वेवयिषीय श्वेवयिषीवहि श्वेवयिषीमहि
श्व० श्वेवयिता श्वेवयितारौ श्वेवयितारः
श्वेवयितासे श्वेवयितासाथे श्वेवयिताध्वे
श्वेवयिताहे श्वेवयितास्वहे श्वेवयितास्महे
भ० श्वेवयिष्यते श्वेवयिष्येते श्वेवयिष्यन्ते
श्वेवयिष्यसे श्वेवयिष्येथे श्वेवयिष्यध्वे
श्वेवयिष्ये श्वेवयिष्यावहे श्वेवयिष्यामहे
क्रि० अश्वेवयिष्यत अश्वेवयिष्येताम् अश्वेवयिष्यन्त
अश्वेवयिष्यथाः अश्वेवयिष्येथाम् अश्वेवयिष्यध्वम्
अश्वेवयिष्ये अश्वेवयिष्यावहि अश्वेवयिष्यामहि

1166 ष्ठिवूच् [ष्ठिव्] गतिशोषणयोः । **463** ष्ठिवूवद्रूपाणि **1167** क्षिवूच् (क्षिव्) गतिशोषणयोः **464** क्षिवूवद्रूपाणि । **1168** इषच् (इष्) गतौ

॥ अथ षान्तः ॥

मा प्रयोगं विहाय **838** एषृङ्वद्रूपाणि । मा प्रयोगे तु मा भवान् इषिषत

CC-0. Public Domain. Vipin Kumar Collection, Deoband

Digitized by Madhuban Trust

॥ अथ सान्ताश्चत्वारः ॥

1169 ष्णसूंचू (स्नसू) निरसने

व० स्नासयति स्नासयतः स्नासयन्ति
स्नासयसि स्नासयथः स्नासयथ
स्नासयामि स्नासयावः स्नासयामः

स० स्नासयेत स्नासयेताम् स्नासयेयुः
स्नासयेः स्नासयेतम् स्नासयेत
स्नासयेयम् स्नासयेव स्नासयेम

प० स्नासयतु स्नासयतात् स्नासयताम् स्नासयन्तु
स्नासय स्नासयतात् स्नासयतम स्नासयत
स्नासयानि स्नासयाव स्नासयाम

ह्य० अस्नासयत् अस्नासयताम् अस्नासयन्
अस्नासयः अस्नासयतम् अस्नासयत
अस्नासयम् अस्नासयाव अस्नासयाम

अ० असिष्णसत् असिष्णसताम् असिष्णसन्
असिष्णसः असिष्णसतम् असिष्णसत
असिष्णसम् असिष्णसाव असिष्णसाम

प० स्नासयाञ्चकार स्नासयाञ्चक्रतुः स्नासयाञ्चक्रुः
स्नासयाञ्चकर्थ स्नासयाञ्चक्रथुः स्नासयाञ्चक
स्नासयाञ्चकार-चकर स्नासयाञ्चकृव स्नासयाञ्चकृम
स्नासयाम्बभूव । स्नासयामास

आ० स्नास्यात् स्नास्यास्ताम् स्नास्यासुः
स्नास्याः स्नास्यास्तम् स्नास्यास्त
स्नास्यासम् स्नास्यास्व स्नास्यास्म

श्व० स्नासयिता स्नासयितारौ स्नासयितारः
स्नासयितासि स्नासयितास्थः स्नासयितास्थ
स्नासयितास्मि स्नासयितास्वः स्नासयितास्मः

भ० स्नासयिष्यति स्नासयिष्यतः स्नासयिष्यन्ति
स्नासयिष्यसि स्नासयिष्यथः स्नासयिष्यथ
स्नासयिष्यामि स्नासयिष्यावः स्नासयिष्यामः

क्रि० अस्नासयिष्यत् अस्नासयिष्यताम् अस्नासयिष्यन्
अस्नासयिष्यः अस्नासयिष्यतम् अस्नासयिष्यत
अस्नासयिष्यम् अस्नासयिष्याव अस्नासयिष्याम

व० स्नासयते स्नासयेते स्नासयन्ते
स्नासयसे स्नासयेथे स्नासयध्वे
स्नासये स्नासयावहे स्नासयामहे

स० स्नासयेत स्नासयेयाताम् स्नासयेरन्
स्नासयेथाः स्नासयेयाथाम् स्नासयेध्वम्
स्नासयेय स्नासयेवहि स्नासयेमहि

प० स्नासयताम् स्नासयेताम् स्नासयन्ताम्
स्नासयस्व स्नासयेथाम स्नासयध्वम्
स्नासये स्नासयावहै स्नासयामहै

ह्य० अस्नासयत अस्नासयेताम् अस्नासयन्त
अस्नासयथाः अस्नासयेथाम् अस्नासयध्वम्
अस्नासये अस्नासयावहि अस्नासयामहि

अ० असिष्णसत असिष्णसेताम् असिष्णसन्त
असिष्णसथाः असिष्णसेथाम् असिष्णसध्वम्
असिष्णसे असिष्णसावहि असिष्णसामहि

प० स्नासयाञ्चक्रे स्नासयाञ्चक्राते स्नासयाञ्चक्रिरे
स्नासयाञ्चकृषे स्नासयाञ्चक्राथे स्नासयाञ्चकृढ्वे
स्नासयाञ्चक्रे स्नासयाञ्चकृवहे स्नासयाञ्चकृमहे
स्नासयाम्बभूव । स्नासयामास

आ० स्नासयिषीष्ट स्नासयिषीयास्ताम् स्नासयिषीरन्
स्नासयिषीष्ठाः स्नासयिषीयास्थाम् स्नासयिषीढ्वम्
ध्वम्
स्नासयिषीय स्नासयिषीवहि स्नासयिषीमहि

श्व० स्नासयिता स्नासयितारौ स्नासयितारः
स्नासयितासे स्नासयितासाथे स्नासयिताध्वे
स्नासयिताहे स्नासयितास्वहे स्नासयितास्महे

भ० स्नासयिष्यते स्नासयिष्येते स्नासयिष्यन्ते
स्नासयिष्यसे स्नासयिष्येथे स्नासयिष्यध्वे
स्नासयिष्ये स्नासयिष्यावहे स्नासयिष्यामहे

क्रि० अस्नासयिष्यत अस्नासयिष्येताम् अस्नासयिष्यन्त
अस्नासयिष्यथाः अस्नासयिष्येथाम् अस्नासयिष्यध्वम्
अस्नासयिष्ये अस्नासयिष्यावहि अस्नासयिष्यामहि

CC-0. Public Domain. Vipin Kumar Collection, Deoband

Digitized by Madhuban Trust

1170 क्नसूच् (क्नस्) ह्वृतिदीप्त्योः

व०	क्नसयति	क्नसयतः	क्नसयन्ति	
	क्नसयसि	क्नसयथः	क्नसयथ	
	क्नसयामि	क्नसयावः	क्नसयामः	
स०	क्नसयेत्	क्नसयेताम्	क्नसयेयुः	
	क्नसयेः	क्नसयेतम्	क्नसयेत	
	क्नसयेयम्	क्नसयेव	क्नसयेम	
प०	क्नसयतु	क्नसयतात्	क्नसयताम्	क्नसयन्तु
	क्नसय	क्नसयतात्	क्नसयतम	क्नसयत
	क्नसयानि	क्नसयाव	क्नसयाम	
ह्य०	अक्नसयत्	अक्नसयताम्	अक्नसयन्	
	अक्नसयः	अक्नसयतम्	अक्नसयत	
	अक्नसयम्	अक्नसयाव	अक्नसयाम	
अ०	अचिक्नसत्	अचिक्नसताम्	अचिक्नसन्	
	अचिक्नसः	अचिक्नसतम्	अचिक्नसत	
	अचिक्नसम्	अचिक्नसाव	अचिक्नसाम	
प०	क्नसयाञ्चकार	क्नसयाञ्चक्रतुः	क्नसयाञ्चक्रुः	
	क्नसयाञ्चकर्थ	क्नसयाञ्चक्रथुः	क्नसयाञ्चक्र	
	क्नसयाञ्चकार-चकर	क्नसयाञ्चकृव	क्नसयाञ्चकृम	
	क्नसयाम्बभूव ।	क्नसयामास		
आ०	क्नस्यात्	क्नस्यास्ताम्	क्नस्यासुः	
	क्नस्याः	क्नस्यास्तम्	क्नस्यास्त	
	क्नस्यासम्	क्नस्यास्व	क्नस्यास्म	
श्व०	क्नसयिता	क्नसयितारौ	क्नसयितारः	
	क्नसयितासि	क्नसयितास्थः	क्नसयितास्थ	
	क्नसयितास्मि	क्नसयितास्वः	क्नसयितास्मः	
भ०	क्नसयिष्यति	क्नसयिष्यतः	क्नसयिष्यन्ति	
	क्नसयिष्यसि	क्नसयिष्यथः	क्नसयिष्यथ	
	क्नसयिष्यामि	क्नसयिष्यावः	क्नसयिष्यामः	
क्रि०	अक्नसयिष्यत्	अक्नसयिष्यताम्	अक्नसयिष्यन्	
	अक्नसयिष्यः	अक्नसयिष्यतम्	अक्नसयिष्यत	
	अक्नसयिष्यम्	अक्नसयिष्याव	अक्नसयिष्याम	

व०	क्नसयते	क्नसयेते	क्नसयन्ते
	क्नसयसे	क्नसयेथे	क्नसयध्वे
	क्नसये	क्नसयावहे	क्नसयामहे
स०	क्नसयेत	क्नसयेयाताम्	क्नसयेरन्
	क्नसयेथाः	क्नसयेयाथाम्	क्नसयेध्वम्
	क्नसयेय	क्नसयेवहि	क्नसयेमहि
प०	क्नसयताम्	क्नसयेताम्	क्नसयन्ताम्
	क्नसयस्व	क्नसयेथाम्	क्नसयध्वम्
	क्नसये	क्नसयावहै	क्नसयामहै
ह्य०	अक्नसयत	अक्नसयेताम्	अक्नसयन्त
	अक्नसयथाः	अक्नसयेथाम्	अक्नसयध्वम्
	अक्नसये	अक्नसयावहि	अक्नसयामहि
अ०	अचिक्नसत	अचिक्नसेताम्	अचिक्नसन्त
	अचिक्नसथाः	अचिक्नसेथाम्	अचिक्नसध्वम्
	अचिक्नसे	अचिक्नसावहि	अचिक्नसामहि
प०	क्नसयाञ्चक्रे	क्नसयाञ्चक्राते	क्नसयाञ्चक्रिरे
	क्नसयाञ्चकृषे	क्नसयाञ्चक्राथे	क्नसयाञ्चकृढ्वे
	क्नसयाञ्चक्रे	क्नसयाञ्चकृवहे	क्नसयाञ्चकृमहे
	क्नसयाम्बभूव ।	क्नसयामास	
आ०	क्नसयिषीष्ट	क्नसयिषीयास्ताम्	क्नसयिषीरन्
	क्नसयिषीष्ठाः	क्नसयिषीयास्थाम्	क्नसयिषीढ्वम् ध्वम्
	क्नसयिषीय	क्नसयिषीवहि	क्नसयिषीमहि
श्व०	क्नसयिता	क्नसयितारौ	क्नसयितारः
	क्नसयितासे	क्नसयितासाथे	क्नसयिताध्वे
	क्नसयिताहे	क्नसयितास्वहे	क्नसयितास्महे
भ०	क्नसयिष्यते	क्नसयिष्येते	क्नसयिष्यन्ते
	क्नसयिष्यसे	क्नसयिष्येथे	क्नसयिष्यध्वे
	क्नसयिष्ये	क्नसयिष्यावहे	क्नसयिष्यामहे
क्रि०	अक्नसयिष्यत	अक्नयिष्येताम्	अक्नसयिष्यन्त
	अक्नसयिष्यथाः	अक्नसयिष्येथाम्	अक्नसयिष्यध्वम्
	अक्नसयिष्ये	अक्नसयिष्यावहि	अक्नसयिष्यामहि

CC-0. Public Domain. Vipin Kumar Collection, Deoband

Digitized by Madhuban Trust

1171 त्रसैच् (त्रस्) भये ।

व० त्रासयति त्रासयतः त्रासयन्ति
त्रासयसि त्रासयथः त्रासयथ
त्रासयामि त्रासयावः त्रासयामः

स० त्रासयेत् त्रासयेताम् त्रासयेयुः
त्रासयेः त्रासयेतम् त्रासयेत
त्रासयेयम् त्रासयेव त्रासयेम

प० त्रासयतु त्रासयतात् त्रासयताम् त्रासयन्तु
त्रासय त्रासयतात् त्रासयतम् त्रासयत
त्रासयानि त्रासयाव त्रासयाम

ह्य० अत्रासयत् अत्रासयताम् अत्रासयन्
अत्रासयः अत्रासयतम् अत्रासयत
अत्रासयम् अत्रासयाव अत्रासयाम

अ० अतित्रसत् अतित्रसताम् अतित्रसन्
अतित्रसः अतित्रसतम् अतित्रसत
अतित्रसम् अतित्रसाव अतित्रसाम

प० त्रासयाञ्चकार त्रासयाञ्चक्रतुः त्रासयाञ्चक्रुः
त्रासयाञ्चकर्थ त्रासयाञ्चक्रथुः त्रासयाञ्चक्र
त्रासयाञ्चकार-चकर त्रासयाञ्चकृव त्रासयाञ्चकृम

त्रासयाम्बभूव । त्रासयामास

आ० त्रास्यात् त्रास्यास्ताम् त्रास्यासुः
त्रास्याः त्रास्यास्तम् त्रास्यास्त
त्रास्यासम् त्रास्यास्व त्रास्यास्म

श्व० त्रासयिता त्रासयितारौ त्रासयितारः
त्रासयितासि त्रासयितास्थः त्रासयितास्थ
त्रासयितास्मि त्रासयितास्वः त्रासयितास्मः

भ० त्रासयिष्यति त्रासयिष्यतः त्रासयिष्यन्ति
त्रासयिष्यसि त्रासयिष्यथः त्रासयिष्यथ
त्रासयिष्यामि त्रासयिष्यावः त्रासयिष्यामः

क्रि० अत्रासयिष्यत् अत्रासयिष्यताम् अत्रासयिष्यन्
अत्रासयिष्यः अत्रासयिष्यतम् अत्रासयिष्यत
अत्रासयिष्यम् अत्रासयिष्याव अत्रासयिष्याम

व० त्रासयते त्रासयेते त्रासयन्ते
त्रासयसे त्रासयेथे त्रासयध्वे
त्रासये त्रासयावहे त्रासयामहे

स० त्रासयेत त्रासयेयाताम् त्रासयेरन्
त्रासयेथाः त्रासयेयाथाम् त्रासयेध्वम्
त्रासयेय त्रासयेवहि त्रासयेमहि

प० त्रासयताम् त्रासयेताम् त्रासयन्ताम्
त्रासयस्व त्रासयेथाम् त्रासयध्वम्
त्रासयै त्रासयावहै त्रासयामहै

ह्य० अत्रासयत अत्रासयेताम् अत्रासयन्त
अत्रासयथाः अत्रासयेथाम् अत्रासयध्वम्
अत्रासये अत्रासयावहि अत्रासयामहि

अ० अतित्रसत अतित्रसेताम् अतित्रसन्त
अतित्रसथाः अतित्रसेथाम् अतित्रसध्वम्
अतित्रसे अतित्रसावहि अतित्रसामहि

प० त्रासयाञ्चक्रे त्रासयाञ्चक्राते त्रासयाञ्चक्रिरे
त्रासयाञ्चकृषे त्रासयाञ्चक्राथे त्रासयाञ्चकृढ्वे
त्रासयाञ्चक्रे त्रासयाञ्चकृवहे त्रासयाञ्चकृमहे

त्रासयाम्बभूव । त्रासयामास

आ० त्रासयिषीष्ट त्रासयिषीयास्ताम् त्रासयिषीरन्
त्रासयिषीष्ठाः त्रासयिषीयास्थाम् त्रासयिषीढ्वम्
ध्वम्
त्रासयिषीय त्रासयिषीवहि त्रासयिषीमहि

श्व० त्रासयिता त्रासयितारौ त्रासयितारः
त्रासयितासे त्रासयितासाथे त्रासयिताध्वे
त्रासयिताहे त्रासयितास्वहे त्रासयितास्महे

भ० त्रासयिष्यते त्रासयिष्येते त्रासयिष्यन्ते
त्रासयिष्यसे त्रासयिष्येथे त्रासयिष्यध्वे
त्रासयिष्ये त्रासयिष्यावहे त्रासयिष्यामहे

क्रि० अत्रासयिष्यत अत्रासयिष्येताम् अत्रासयिष्यन्त
अत्रासयिष्यथाः अत्रासयिष्येथाम् अत्रासयिष्यध्वम्
अत्रासयिष्ये अत्रासयिष्यावहि अत्रासयिष्यामहि

CC-0. Public Domain. Vipin Kumar Collection, Deoband

Digitized by Madhuban Trust

1172 प्युसच् (प्युस्) दाहे ।

व० प्योसयति प्योसयतः प्योसयन्ति
प्योसयसि प्योसयथः प्योसयथ
प्योसयामि प्योसयावः प्योसयामः

स० प्योसयेत् प्योसयेताम् प्योसयेयुः
प्योसयेः प्योसयेतम् प्योसयेत
प्योसयेयम् प्योसयेव प्योसयेम

प० प्योसयतु प्योसयतात् प्योसयताम् प्योसयन्तु
प्योसय प्योसयतात् प्योसयतम् प्योसयत
प्योसयानि प्योसयाव प्योसयाम

ह्य० अप्योसयत् अप्योसयताम् अप्योसयन्
अप्योसयः अप्योसयतम् अप्योसयत
अप्योसयम् अप्योसयाव अप्योसयाम

अ० अपुप्युसत् अपुप्युसताम् अपुप्युसन्
अपुप्युसः अपुप्युसतम् अपुप्युसत
अपुप्युसम् अपुप्युसाव अपुप्युसाम

प० प्योसयाञ्चकार प्योसयाञ्चक्रतुः प्योसयाञ्चक्रुः
प्योसयाञ्चकर्थ प्योसयाञ्चक्रथुः प्योसयाञ्चक्र
प्योसयाञ्चकार-चकर प्योसयाञ्चकृव प्योसयाञ्चकृम

प्योसयाम्बभूव । प्योसयामास

आ० प्योस्यात् प्योस्यास्ताम् प्योस्यासुः
प्योस्याः प्योस्यास्तम् प्योस्यास्त
प्योस्यासम् प्योस्यास्व प्योस्यास्म

श्व० प्योसयिता प्योसयितारौ प्योसयितारः
प्योसयितासि प्योसयितास्थः प्योसयितास्थ
प्योसयितास्मि प्योसयितास्वः प्योसयितास्मः

भ० प्योसयिष्यति प्योसयिष्यतः प्योसयिष्यन्ति
प्योसयिष्यसि प्योसयिष्यथः प्योसयिष्यथ
प्योसयिष्यामि प्योसयिष्यावः प्योसयिष्यामः

क्रि० अप्योसयिष्यत् अप्योसयिष्यताम् अप्योसयिष्यन्
अप्योसयिष्यः अप्योसयिष्यतम् अप्योसयिष्यत
अप्योसयिष्यम् अप्योसयिष्याव अप्योसयिष्याम

व० प्योसयते प्योसयेते प्योसयन्ते
प्योसयसे प्योसयेथे प्योसयध्वे
प्योसये प्योसयावहे प्योसयामहे

स० प्योसयेत प्योसयेयाताम् प्योसयेरन्
प्योसयेथाः प्योसयेयाथाम् प्योसयेध्वम्
प्योसयेय प्योसयेवहि प्योसयेमहि

प० प्योसयताम् प्योसयेताम् प्योसयन्ताम्
प्योसयस्व प्योसयेथाम् प्योसयध्वम्
प्योसयै प्योसयावहै प्योसयामहै

ह्य० अप्योसयत अप्योसयेताम् अप्योसयन्त
अप्योसयथाः अप्योसयेथाम् अप्योसयध्वम्
अप्योसये अप्योसयावहि अप्योसयामहि

अ० अपुप्युसत अपुप्युसेताम् अपुप्युसन्त
अपुप्युसथाः अपुप्युसेथाम् अपुप्युसध्वम्
अपुप्युसे अपुप्युसावहि अपुप्युसामहि

प० प्योसयाञ्चक्रे प्योसयाञ्चक्राते प्योसयाञ्चक्रिरे
प्योसयाञ्चकृषे प्योसयाञ्चक्राथे प्योसयाञ्चकृढ्वे
प्योसयाञ्चक्रे प्योसयाञ्चकृवहे प्योसयाञ्चकृमहे

प्योसयाम्बभूव । प्योसयामास ।

आ० प्योसयिषीष्ट प्योसयिषीयास्ताम् प्योसयिषीरन्
प्योसयिषीष्ठाः प्योसयिषीयास्थाम् प्योसयिषीढ्वम्
ध्वम्
प्योसयिषीय प्योसयिषीवहि प्योसयिषीमहि

श्व० प्योसयिता प्योसयितारौ प्योसयितारः
प्योसयितासे प्योसयितासाथे प्योसयिताध्वे
प्योसयिताहे प्योसयितास्वहे प्योसयितास्महे

भ० प्योसयिष्यते प्योसयिष्येते प्योसयिष्यन्ते
प्योसयिष्यसे प्योसयिष्येथे प्योसयिष्यध्वे
प्योसयिष्ये प्योसयिष्यावहे प्योसयिष्यामहे

क्रि० अप्योसयिष्यत अप्योसयिष्येताम् अप्योसयिष्यन्त
अप्योसयिष्यथाः अप्योसयिष्येथाम् अप्योसयिष्यध्वम्
अप्योसयिष्ये अप्योसयिष्यावहि अप्योसयिष्यामहि

CC-0. Public Domain. Vipin Kumar Collection, Deoband

Digitized by Madhuban Trust

1174 षुह [सुह्] शक्तौ

व० सोहयति सोहयतः सोहयन्ति
सोहयसि सोहयथः सोहयथ
सोहयामि सोहयावः सोहयामः

स० सोहयेत् सोहयेताम् सोहयेयुः
सोहयेः सोहयेतम् सोहयेत
सोहयेयम् सोहयेव सोहयेम

प० सोहयतु सोहयतात् सोहयताम् सोहयन्तु
सोहय सोहयतात् सोहयतम् सोहयत
सोहयानि सोहयाव सोहयाम

ह्य० असोहयत् असोहयताम् असोहयन्
असोहयः असोहयतम् असोहयत
असोहयम् असोहयाव असोहयाम

अ० असूषुहत् असूषुहताम् असूषुहन्
असूषुहः असूषुहतम् असूषुहत
असूषुहम् असूषुहाव असूषुहाम

प० सोहयाञ्चकार सोहयाञ्चक्रतुः सोहयाञ्चक्रुः
सोहयाञ्चकर्थ सोहयाञ्चक्रथुः सोहयाञ्चक्र
सोहयाञ्चकार-चकर सोहयाञ्चकृव सोहयाञ्चकृम

सोहयाम्बभूव । सोहयामास

आ० सोह्यात् सोह्यास्ताम् सोह्यासुः
सोह्याः सोह्यास्तम् सोह्यास्त
सोह्यासम् सोह्यास्व सोह्यास्म

श्व० सोहयिता सोहयितारौ सोहयितारः
सोहयितासि सोहयितास्थः सोहयितास्थ
सोहयितास्मि सोहयितास्वः सोहयितास्मः

भ० सोहयिष्यति सोहयिष्यतः सोहयिष्यन्ति
सोहयिष्यसि सोहयिष्यथः सोहयिष्यथ
सोहयिष्यामि सोहयिष्यावः सोहयिष्यामः

क्रि० असोहयिष्यत् असोहयिष्यताम् असोहयिष्यन्
असोहयिष्यः असोहयिष्यतम् असोहयिष्यत
असोहयिष्यम् असोहयिष्याव असोहयिष्याम

व० सोहयते सोहयेते सोहयन्ते
सोहयसे सोहयेथे सोहयध्वे
सोहये सोहयावहे सोहयामहे

स० सोहयेत सोहयेयाताम् सोहयेरन्
सोहयेथाः सोहयेयाथाम् सोहयेध्वम्
सोहयेय सोहयेवहि सोहयेमहि

प० सोहयताम् सोहयेताम् सोहयन्ताम्
सोहयस्व सोहयेथाम् सोहयध्वम्
सोहयै सोहयावहै सोहयामहै

ह्य० असोहयत असोहयेताम् असोहयन्त
असोहयथाः असोहयेथाम् असोहयध्वम्
असोहये असोहयावहि असोहयामहि

अ० असूषुहत असूषुहेताम् असूषुहन्त
असूषुहथाः असूषुहेथाम् असूषुहध्वम्
असूषुहे असूषुहावहि असूषुहामहि

प० सोहयाञ्चक्रे सोहयाञ्चक्राते सोहयाञ्चक्रिरे
सोहयाञ्चकृषे सोहयाञ्चक्राथे सोहयाञ्चकृढ्वे
सोहयाञ्चक्रे सोहयाञ्चकृवहे सोहयाञ्चकृमहे
सोहयाम्बभूव । सोहयामास

आ० सोहयिषीष्ट सोहयिषीयास्ताम् सोहयिषीरन्
सोहयिषीष्ठाः सोहयिषीयास्थाम् सोहयिषीढ्वम्
ध्वम्
सोहयिषीय सोहयिषीवहि सोहयिषीमहि

श्व० सोहयिता सोहयितारौ सोहयितारः
सोहयितासे सोहयितासाथे सोहयिताध्वे
सोहयिताहे सोहयितास्वहे सोहयितास्महे

भ० सोहयिष्यते सोहयिष्येते सोहयिष्यन्ते
सोहयिष्यसे सोहयिष्येथे सोहयिष्यध्वे
सोहयिष्ये सोहयिष्यावहे सोहयिष्यामहे

क्रि० असोहयिष्यत असोहयिष्येताम् असोहयिष्यन्त
असोहयिष्यथाः असोहयिष्येथाम् असोहयिष्यध्वम्
असोहयिष्ये असोहयिष्यावहि असोहयिष्यामहि

॥ अथ दिवाद्यन्तर्गणः पुषादिः ॥

1175 पुषंच् (पुष्) पुष्टौ । 536 पुषवद्रूपाणि

CC-0. Public Domain. Vipin Kumar Collection, Deoband

Digitized by Madhuban Trust

॥ अथ चान्तः ॥

1176 उचच् (उच्) समवाये ।

व०	ओचयति	ओचयतः	ओचयन्ति
	ओचयसि	ओचयथः	ओचयथ
	ओचयामि	ओचयावः	ओचयामः
स०	ओचयेत्	ओचयेताम्	ओचयेयुः
	ओचयेः	ओचयेतम्	ओचयेत
	ओचयेयम्	ओचयेव	ओचयेम
प०	ओचयतु ओचयतात्	ओचयताम्	ओचयन्तु
	ओचय ओचयतात्	ओचयतम्	ओचयत
	ओचयानि	ओचयाव	ओचयाम
ह्य०	औचयत्	औचयताम्	औचयन्
	औचयः	औचयतम्	औचयत
	औचयम्	औचयाव	औचयाम
अ०	औचिचत्	औचिचताम्	औचिचन्
	औचिचः	औचिचतम्	औचिचत
	औचिचम्	औचिचाव	औचिचाम
प०	ओचयाञ्चकार	ओचयाञ्चक्रतुः	ओचयाञ्चक्रुः
	ओचयाञ्चकर्थ	ओचयाञ्चक्रथुः	ओचयाञ्चक्र
	ओचयाञ्चकार-चकर	ओचयाञ्चकृव	ओचयाञ्चकृम
	ओचयाम्बभूव । ओचयामास		
आ०	ओच्यात्	ओच्यास्ताम्	ओच्यासुः
	ओच्याः	ओच्यास्तम्	ओच्यास्त
	ओच्यासम्	ओच्यास्व	ओच्यास्म
श्व०	ओचयिता	ओचयितारौ	ओचयितारः
	ओचयितासि	ओचयितास्थः	ओचयितास्थ
	ओचयितास्मि	ओचयितास्वः	ओचयितास्मः
भ०	ओचयिष्यति	ओचयिष्यतः	ओचयिष्यन्ति
	ओचयिष्यसि	ओचयिष्यथः	ओचयिष्यथ
	ओचयिष्यामि	ओचयिष्यावः	ओचयिष्यामः
क्रि०	औचयिष्यत्	औचयिष्यताम्	औचयिष्यन्
	औचयिष्यः	औचयिष्यतम्	औचयिष्यत
	औचयिष्यम्	औचयिष्याव	औचयिष्याम
व०	ओचयते	ओचयेते	ओचयन्ते
	ओचयसे	ओचयेथे	ओचयध्वे
	ओचये	ओचयावहे	ओचयामहे
स०	ओचयेत	ओचयेयाताम्	ओचयेरन्
	ओचयेथाः	ओचयेयाथाम्	ओचयेध्वम्
	ओचयेय	ओचयेवहि	ओचयेमहि
प०	ओचयताम्	ओचयेताम्	ओचयन्ताम्
	ओचयस्व	ओचयेथाम्	ओचयध्वम्
	ओचयै	ओचयावहै	ओचयामहै
ह्य०	औचयत	औचयेताम्	औचयन्त
	औचयथाः	औचयेथाम्	औचयध्वम्
	औचये	औचयावहि	औचयामहि
अ०	औचिचत	औचिचेताम्	औचिचन्त
	औचिचथाः	औचिचेथाम्	औचिचध्वम्
	औचिचे	औचिचावहि	औचिचामहि
प०	ओचयाञ्चक्रे	ओचयाञ्चक्राते	ओचयाञ्चक्रिरे
	ओचयाञ्चकृषे	ओचयाञ्चक्राथे	ओचयाञ्चकृढ्वे
	ओचयाञ्चक्रे	ओचयाञ्चकृवहे	ओचयाञ्चकृमहे
	ओचयाम्बभूव । ओचयामास		
आ०	ओचयिषीष्ट	ओचयिषीयास्ताम्	ओचयिषीरन्
	ओचयिषीष्ठाः	ओचयिषीयास्थाम्	ओचयिषीढ्वम्-ध्वम्
	ओचयिषीय	ओचयिषीवहि	ओचयिषीमहि
श्व०	ओचयिता	ओचयितारौ	ओचयितारः
	ओचयितासे	ओचयितासाथे	ओचयिताध्वे
	ओचयिताहे	ओचयितास्वहे	ओचयितास्महे
भ०	ओचयिष्यते	ओचयिष्येते	ओचयिष्यन्ते
	ओचयिष्यसे	ओचयिष्येथे	ओचयिष्यध्वे
	ओचयिष्ये	ओचयिष्यावहे	ओचयिष्यामहे
क्रि०	औचयिष्यत	औचयिष्येताम्	औचयिष्यन्त
	औचयिष्यथाः	औचयिष्येथाम्	औचयिष्यध्वम्
	औचयिष्ये	औचयिष्यावहि	औचयिष्यामहि

। अथ टान्तः ॥ 1177 लुटच् (लुट्) विलोटने । 190 लुटवद्रूपाणि ॥ अथ दान्ताश्चत्वारः 1178 ञिष्विदाङ् (स्विद्) गात्रप्रक्षरणे । 946 ञिष्विदाङ्वद्रूपाणि

CC-0. Public Domain. Vipin Kumar Collection, Deoband

Digitized by Madhuban Trust

1179 क्लिदौच् (क्लिद्) आर्द्रभावे

व० क्लेदयति क्लेदयतः क्लेदयन्ति
क्लेदयसि क्लेदयथः क्लेदयथ
क्लेदयामि क्लेदयावः क्लेदयामः

स० क्लेदयेत् क्लेदयेताम् क्लेदयेयुः
क्लेदयेः क्लेदयेतम् क्लेदयेत
क्लेदयेयम् क्लेदयेव क्लेदयेम

प० क्लेदयतु क्लेदयतात् क्लेदयताम् क्लेदयन्तु
क्लेदय क्लेदयतात् क्लेदयतम् क्लेदयत
क्लेदयानि क्लेदयाव क्लेदयाम

ह्य० अक्लेदयत् अक्लेदयताम् अक्लेदयन्
अक्लेदयः अक्लेदयतम् अक्लेदयत
अक्लेदयम् अक्लेदयाव अक्लेदयाम

अ० अचिक्लिदत् अचिक्लिदताम् अचिक्लिदन्
अचिक्लिदः अचिक्लिदतम् अचिक्लिदत
अचिक्लिदम् अचिक्लिदाव अचिक्लिदाम

प० क्लेदयाञ्चकार क्लेदयाञ्चक्रतुः क्लेदयाञ्चक्रुः
क्लेदयाञ्चकर्थ क्लेदयाञ्चक्रथुः क्लेदयाञ्चक्र
क्लेदयाञ्चकार-चकर क्लेदयाञ्चकृव क्लेदयाञ्चकृम

क्लेदयाम्बभूव । क्लेदयामास

आ० क्लेद्यात् क्लेद्यास्ताम् क्लेद्यासुः
क्लेद्याः क्लेद्यास्तम् क्लेद्यास्त
क्लेद्यासम् क्लेद्यास्व क्लेद्यास्म

श्व० क्लेदयिता क्लेदयितारौ क्लेदयितारः
क्लेदयितासि क्लेदयितास्थः क्लेदयितास्थ
क्लेदयितास्मि क्लेदयितास्वः क्लेदयितास्मः

भ० क्लेदयिष्यति क्लेदयिष्यतः क्लेदयिष्यन्ति
क्लेदयिष्यसि क्लेदयिष्यथः क्लेदयिष्यथ
क्लेदयिष्यामि क्लेदयिष्यावः क्लेदयिष्यामः

क्रि० अक्लेदयिष्यत् अक्लेदयिष्यताम् अक्लेदयिष्यन्
अक्लेदयिष्यः अक्लेदयिष्यतम् अक्लेदयिष्यत
अक्लेदयिष्यम् अक्लेदयिष्याव अक्लेदयिष्याम

व० क्लेदयते क्लेदयेते क्लेदयन्ते
क्लेदयसे क्लेदयेथे क्लेदयध्वे
क्लेदये क्लेदयावहे क्लेदयामहे

स० क्लेदयेत क्लेदयेयाताम् क्लेदयेरन्
क्लेदयेथाः क्लेदयेयाथाम् क्लेदयेध्वम्
क्लेदयेय क्लेदयेवहि क्लेदयेमहि

प० क्लेदयताम् क्लेदयेताम् क्लेदयन्ताम्
क्लेदयस्व क्लेदयेथाम् क्लेदयध्वम्
क्लेदयै क्लेदयावहै क्लेदयामहै

ह्य० अक्लेदयत अक्लेदयेताम् अक्लेदयन्त
अक्लेदयथाः अक्लेदयेथाम् अक्लेदयध्वम्
अक्लेदये अक्लेदयावहि अक्लेदयामहि

अ० अचिक्लिदत अचिक्लिदेताम् अचिक्लिदन्त
अचिक्लिदथाः अचिक्लिदेथाम् अचिक्लिदध्वम्
अचिक्लिदे अचिक्लिदावहि अचिक्लिदामहि

प० क्लेदयाञ्चक्रे क्लेदयाञ्चक्राते क्लेदयाञ्चक्रिरे
क्लेदयाञ्चकृषे क्लेदयाञ्चक्राथे क्लेदयाञ्चकृढ्वे
क्लेदयाञ्चक्रे क्लेदयाञ्चकृवहे क्लेदयाञ्चकृमहे
क्लेदयाम्बभूव । क्लेदयामास

आ० क्लेदयिषीष्ट क्लेदयिषीयास्ताम् क्लेदयिषीरन्
क्लेदयिषीष्ठाः क्लेदयिषीयास्थाम् क्लेदयिषीढ्वम्
ध्वम्
क्लेदयिषीय क्लेदयिषीवहि क्लेदयिषीमहि

श्व० क्लेदयिता क्लेदयितारौ क्लेदयितारः
क्लेदयितासे क्लेदयितासाथे क्लेदयिताध्वे
क्लेदयिताहे क्लेदयितास्वहे क्लेदयितास्महे

भ० क्लेदयिष्यते क्लेदयिष्येते क्लेदयिष्यन्ते
क्लेदयिष्यसे क्लेदयिष्येथे क्लेदयिष्यध्वे
क्लेदयिष्ये क्लेदयिष्यावहे क्लेदयिष्यामहे

क्रि अक्लेदयिष्यत अक्लेदयिष्येताम् अक्लेदयिष्यन्त
अक्लेदयिष्यथाः अक्लेदयिष्येथाम् अक्लेदयिष्यध्वम्
अक्लेदयिष्ये अक्लेदयिष्यावहि अक्लेदयिष्यामहि

1180 ञिमिदाङ् (मिद्) स्नेहने । 944 ञिमिदाङ्वद्रूपाणि । 1181 ञिक्ष्विदाङ् (क्ष्विद्) मोचने च । 300 ञिक्ष्विदावद्रूपाणि ।

CC-0. Public Domain. Vipin Kumar Collection, Deoband

Digitized by Madhuban Trust

॥ अथ धान्ताः सप्त ॥

1182 क्षुधंच् (क्षुध्) बुभुक्षायाम् ।

व०	क्षोधयति	क्षोधयतः	क्षोधयन्ति	
	क्षोधयसि	क्षोधयथः	क्षोधयथ	
	क्षोधयामि	क्षोधयावः	क्षोधयामः	
स०	क्षोधयेत्	क्षोधयेताम्	क्षोधयेयुः	
	क्षोधयेः	क्षोधयेतम्	क्षोधयेत	
	क्षोधयेयम्	क्षोधयेव	क्षोधयेम	
प०	क्षोधयतु	क्षोधयतात्	क्षोधयताम्	क्षोधयन्तु
	क्षोधय	क्षोधयतात्	क्षोधयतम्	क्षोधयत
	क्षोधयानि	क्षोधयाव	क्षोधयाम	
ह्य०	अक्षोधयत्	अक्षोधयताम्	अक्षोधयन्	
	अक्षोधयः	अक्षोधयतम्	अक्षोधयत	
	अक्षोधयम्	अक्षोधयाव	अक्षोधयाम	
अ०	अचुक्षुधत्	अचुक्षुधताम्	अचुक्षुधन्	
	अचुक्षुधः	अचुक्षुधतम्	अचुक्षुधत	
	अचुक्षुधम्	अचुक्षुधाव	अचुक्षुधाम	
प०	क्षोधयाञ्चकार	क्षोधयाञ्चक्रतुः	क्षोधयाञ्चक्रुः	
	क्षोधयाञ्चकर्थ	क्षोधयाञ्चक्रथुः	क्षोधयाञ्चक्र	
	क्षोधयाञ्चकार-चकर	क्षोधयाञ्चकृव	क्षोधयाञ्चकृम	
	क्षोधयाम्बभूव ।	क्षोधयामास		
आ०	क्षोध्यात्	क्षोध्यास्ताम्	क्षोध्यासुः	
	क्षोध्याः	क्षोध्यास्तम्	क्षोध्यास्त	
	क्षोध्यासम्	क्षोध्यास्व	क्षोध्यास्म	
श्व०	क्षोधयिता	क्षोधयितारौ	क्षोधयितारः	
	क्षोधयितासि	क्षोधयितास्थः	क्षोधयितास्थ	
	क्षोधयितास्मि	क्षोधयितास्वः	क्षोधयितास्मः	
भ०	क्षोधयिष्यति	क्षोधयिष्यतः	क्षोधयिष्यन्ति	
	क्षोधयिष्यसि	क्षोधयिष्यथः	क्षोधयिष्यथ	
	क्षोधयिष्यामि	क्षोधयिष्यावः	क्षोधयिष्यामः	
क्रि०	अक्षोधयिष्यत्	अक्षोधयिष्यताम्	अक्षोधयिष्यन्	
	अक्षोधयिष्यः	अक्षोधयिष्यतम्	अक्षोधयिष्यत	
	अक्षोधयिष्यम्	अक्षोधयिष्याव	अक्षोधयिष्याम	

व०	क्षोधयते	क्षोधयेते	क्षोधयन्ते
	क्षोधयसे	क्षोधयेथे	क्षोधयध्वे
	क्षोधये	क्षोधयावहे	क्षोधयामहे
स०	क्षोधयेत	क्षोधयेयाताम्	क्षोधयेरन्
	क्षोधयेथाः	क्षोधयेयाथाम्	क्षोधयेध्वम्
	क्षोधयेय	क्षोधयेवहि	क्षोधयेमहि
प०	क्षोधयताम्	क्षोधयेताम्	क्षोधयन्ताम्
	क्षोधयस्व	क्षोधयेथाम्	क्षोधयध्वम्
	क्षोधयै	क्षोधयावहै	क्षोधयामहै
ह्य०	अक्षोधयत	अक्षोधयेताम्	अक्षोधयन्त
	अक्षोधयथाः	अक्षोधयेथाम्	अक्षोधयध्वम्
	अक्षोधये	अक्षोधयावहि	अक्षोधयामहि
अ०	अचुक्षुधत	अचुक्षुधेताम्	अचुक्षुधन्त
	अचुक्षुधथाः	अचुक्षुधेथाम्	अचुक्षुधध्वम्
	अचुक्षुधे	अचुक्षुधावहि	अचुक्षुधामहि
प०	क्षोधयाञ्चक्रे	क्षोधयाञ्चक्राते	क्षोधयाञ्चक्रिरे
	क्षोधयाञ्चकृषे	क्षोधयाञ्चक्राथे	क्षोधयाञ्चकृढ्वे
	क्षोधयाञ्चक्रे	क्षोधयाञ्चकृवहे	क्षोधयाञ्चकृमहे
	क्षोधयाम्बभूव ।	क्षोधयामास	
आ०	क्षोधयिषीष्ट	क्षोधयिषीयास्ताम्	क्षोधयिषीरन्
	क्षोधयिषीष्ठाः	क्षोधयिषीयास्थाम्	क्षोधयिषीढ्वम्-ध्वम्
	क्षोधयिषीय	क्षोधयिषीवहि	क्षोधयिषीमहि
श्व०	क्षोधयिता	क्षोधयितारौ	क्षोधयितारः
	क्षोधयितासे	क्षोधयितासाथे	क्षोधयिताध्वे
	क्षोधयिताहे	क्षोधयितास्वहे	क्षोधयितास्महे
भ०	क्षोधयिष्यते	क्षोधयिष्येते	क्षोधयिष्यन्ते
	क्षोधयिष्यसे	क्षोधयिष्येथे	क्षोधयिष्यध्वे
	क्षोधयिष्ये	क्षोधयिष्यावहे	क्षोधयिष्यामहे
क्रि०	अक्षोधयिष्यत	अक्षोधयिष्येताम्	अक्षोधयिष्यन्त
	अक्षोधयिष्यथाः	अक्षोधयिष्येथाम्	अक्षोधयिष्यध्वम्
	अक्षोधयिष्ये	अक्षोधयिष्यावहि	अक्षोधयिष्यामहि

CC-0. Public Domain. Vipin Kumar Collection, Deoband

Digitized by Madhuban Trust

1183 शुधंच् (शुध्) शौचे

व०	शोधयति	शोधयतः	शोधयन्ति
	शोधयसि	शोधयथः	शोधयथ
	शोधयामि	शोधयावः	शोधयामः
स०	शोधयेत्	शोधयेताम्	शोधयेयुः
	शोधयेः	शोधयेतम्	शोधयेत
	शोधयेयम्	शोधयेव	शोधयेम
प०	शोधयतु शोधयतात्	शोधयताम्	शोधयन्तु
	शोधय शोधयतात्	शोधयतम्	शोधयत
	शोधयानि	शोधयाव	शोधयाम
ह्य०	अशोधयत्	अशोधयताम्	अशोधयन्
	अशोधयः	अशोधयतम्	अशोधयत
	अशोधयम्	अशोधयाव	अशोधयाम
अ०	अशूशुधत्	अशूशुधताम्	अशूशुधन्
	अशूशुधः	अशूशुधतम्	अशूशुधत
	अशूशुधम्	अशूशुधाव	अशूशुधाम
प	शोधयाञ्चकार	शोधयाञ्चक्रतुः	शोधयाञ्चक्रुः
	शोधयाञ्चकर्थ	शोधयाञ्चक्रथुः	शोधयाञ्चक्र
	शोधयाञ्चकार-चकर	शोधयाञ्चकृव	शोधयाञ्चकृम
	शोधयाम्बभूव । शोधयामास		
आ०	शोध्यात्	शोध्यास्ताम्	शोध्यासुः
	शोध्याः	शोध्यास्तम्	शोध्यास्त
	शोध्यासम्	शोध्यास्व	शोध्यास्म
श्व०	शोधयिता	शोधयितारौ	शोधयितारः
	शोधयितासि	शोधयितास्थः	शोधयितास्थ
	शोधयितास्मि	शोधयितास्वः	शोधयितास्मः
भ०	शोधयिष्यति	शोधयिष्यतः	शोधयिष्यन्ति
	शोधयिष्यसि	शोधयिष्यथः	शोधयिष्यथ
	शोधयिष्यामि	शोधयिष्यावः	शोधयिष्यामः
क्रि०	अशोधयिष्यत्	अशोधयिष्यताम्	अशोधयिष्यन्
	अशोधयिष्यः	अशोधयिष्यतम्	अशोधयिष्यत
	अशोधयिष्यम्	अशोधयिष्याव	अशोधयिष्याम

व०	शोधयते	शोधयेते	शोधयन्ते
	शोधयसे	शोधयेथे	शोधयध्वे
	शोधये	शोधयावहे	शोधयामहे
स०	शोधयेत	शोधयेयाताम्	शोधयेरन्
	शोधयेथाः	शोधयेयाथाम्	शोधयेध्वम्
	शोधयेय	शोधयेवहि	शोधयेमहि
प०	शोधयताम्	शोधयेताम्	शोधयन्ताम्
	शोधयस्व	शोधयेथाम्	शोधयध्वम्
	शोधयै	शोधयावहै	शोधयामहै
ह्य०	अशोधयत	अशोधयेताम्	अशोधयन्त
	अशोधयथाः	अशोधयेथाम्	अशोधयध्वम्
	अशोधये	अशोधयावहि	अशोधयामहि
अ०	अशूशुधत	अशूशुधेताम्	अशूशुधन्त
	अशूशुधथाः	अशूशुधेथाम्	अशूशुधध्वम्
	अशूशुधे	अशूशुधावहि	अशूशुधामहि
प०	शोधयाञ्चक्रे	शोधयाञ्चक्राते	शोधयाञ्चक्रिरे
	शोधयाञ्चकृषे	शोधयाञ्चक्राथे	शोधयाञ्चकृढ्वे
	शोधयाञ्चक्रे	शोधयाञ्चकृवहे	शोधयाञ्चकृमहे
	शोधयाम्बभूव । शोधयामास		
आ०	शोधयिषीष्ट	शोधयिषीयास्ताम्	शोधयिषीरन्
	शोधयिषीष्ठाः	शोधयिषीयास्थाम्	शोधयिषीढ्वम् ध्वम्
	शोधयिषीय	शोधयिषीवहि	शोधयिषीमहि
श्व०	शोधयिता	शोधयितारौ	शोधयितारः
	शोधयितासे	शोधयितासाथे	शोधयिताध्वे
	शोधयिताहे	शोधयितास्वहे	शोधयितास्महे
भ०	शोधयिष्यते	शोधयिष्येते	शोधयिष्यन्ते
	शोधयिष्यसे	शोधयिष्येथे	शोधयिष्यध्वे
	शोधयिष्ये	शोधयिष्यावहे	शोधयिष्यामहे
क्रि०	अशोधयिष्यत	अशोधयिष्येताम्	अशोधयिष्यन्त
	अशोधयिष्यथाः	अशोधयिष्येथाम्	अशोधयिष्यध्वम्
	अशोधयिष्ये	अशोधयिष्यावहि	अशोधयिष्यामहि

CC-0. Public Domain. Vipin Kumar Collection, Deoband

Digitized by Madhuban Trust

1184 क्रुधंच् (क्रुध्) कोपे

व० क्रोधयति क्रोधयतः क्रोधयन्ति
क्रोधयसि क्रोधयथः क्रोधयथ
क्रोधयामि क्रोधयावः क्रोधयामः

स० क्रोधयेत् क्रोधयेताम् क्रोधयेयुः
क्रोधयेः क्रोधयेतम् क्रोधयेत
क्रोधयेयम् क्रोधयेव क्रोधयेम

प० क्रोधयतु क्रोधयतात् क्रोधयताम् क्रोधयन्तु
क्रोधय क्रोधयतात् क्रोधयतम् क्रोधयत
क्रोधयानि क्रोधयाव क्रोधयाम

ह्य० अक्रोधयत् अक्रोधयताम् अक्रोधयन्
अक्रोधयः अक्रोधयतम् अक्रोधयत
अक्रोधयम् अक्रोधयाव अक्रोधयाम

अ० अचुक्रुधत् अचुक्रुधताम् अचुक्रुधन्
अचुक्रुधः अचुक्रुधतम् अचुक्रुधत
अचुक्रुधम् अचुक्रुधाव अचुक्रुधाम

प० क्रोधयाञ्चकार क्रोधयाञ्चक्रतुः क्रोधयाञ्चक्रुः
क्रोधयाञ्चकर्थ क्रोधयाञ्चक्रथुः क्रोधयाञ्चक्र
क्रोधयाञ्चकार-चकर क्रोधयाञ्चकृव क्रोधयाञ्चकृम

क्रोधयाम्बभूव । क्रोधयामास

आ० क्रोध्यात् क्रोध्यास्ताम् क्रोध्यासुः
क्रोध्याः क्रोध्यास्तम् क्रोध्यास्त
क्रोध्यासम् क्रोध्यास्व क्रोध्यास्म

श्व० क्रोधयिता क्रोधयितारौ क्रोधयितारः
क्रोधयितासि क्रोधयितास्थः क्रोधयितास्थ
क्रोधयितास्मि क्रोधयितास्वः क्रोधयितास्मः

भ० क्रोधयिष्यति क्रोधयिष्यतः क्रोधयिष्यन्ति
क्रोधयिष्यसि क्रोधयिष्यथः क्रोधयिष्यथ
क्रोधयिष्यामि क्रोधयिष्यावः क्रोधयिष्यामः

क्रि० अक्रोधयिष्यत् अक्रोधयिष्यताम् अक्रोधयिष्यन्
अक्रोधयिष्यः अक्रोधयिष्यतम् अक्रोधयिष्यत
अक्रोधयिष्यम् अक्रोधयिष्याव अक्रोधयिष्याम

व० क्रोधयते क्रोधयेते क्रोधयन्ते
क्रोधयसे क्रोधयेथे क्रोधयध्वे
क्रोधये क्रोधयावहे क्रोधयामहे

स० क्रोधयेत क्रोधयेयाताम् क्रोधयेरन्
क्रोधयेथाः क्रोधयेयाथाम् क्रोधयेध्वम्
क्रोधयेय क्रोधयेवहि क्रोधयेमहि

प० क्रोधयताम् क्रोधयेताम् क्रोधयन्ताम्
क्रोधयस्व क्रोधयेथाम् क्रोधयध्वम्
क्रोधयै क्रोधयावहै क्रोधयामहै

ह्य० अक्रोधयत अक्रोधयेताम् अक्रोधयन्त
अक्रोधयथाः अक्रोधयेथाम् अक्रोधयध्वम्
अक्रोधये अक्रोधयावहि अक्रोधयामहि

अ० अचुक्रुधत अचुक्रुधेताम् अचुक्रुधन्त
अचुक्रुधथाः अचुक्रुधेथाम् अचुक्रुधध्वम्
अचुक्रुधे अचुक्रुधावहि अचुक्रुधामहि

प० क्रोधयाञ्चक्रे क्रोधयाञ्चक्राते क्रोधयाञ्चक्रिरे
क्रोधयाञ्चकृषे क्रोधयाञ्चक्राथे क्रोधयाञ्चकृढ्वे
क्रोधयाञ्चक्रे क्रोधयाञ्चकृवहे क्रोधयाञ्चकृमहे

क्रोधयाम्बभूव । क्रोधयामास

आ० क्रोधयिषीष्ट क्रोधयिषीयास्ताम् क्रोधयिषीरन्
क्रोधयिषीष्ठाः क्रोधयिषीयास्थाम् क्रोधयिषीढ्वम्
ध्वम्
क्रोधयिषीय क्रोधयिषीवहि क्रोधयिषीमहि

श्व० क्रोधयिता क्रोधयितारौ क्रोधयितारः
क्रोधयितासे क्रोधयितासाथे क्रोधयिताध्वे
क्रोधयिताहे क्रोधयितास्वहे क्रोधयितास्महे

भ० क्रोधयिष्यते क्रोधयिष्येते क्रोधयिष्यन्ते
क्रोधयिष्यसे क्रोधयिष्येथे क्रोधयिष्यध्वे
क्रोधयिष्ये क्रोधयिष्यावहे क्रोधयिष्यामहे

क्रि० अक्रोधयिष्यत अक्रोधयिष्येताम् अक्रोधयिष्यन्त
अक्रोधयिष्यथाः अक्रोधयिष्येथाम् अक्रोधयिष्यध्वम्
अक्रोधयिष्ये अक्रोधयिष्यावहि अक्रोधयिष्यामहि

1185 षिधूंच् [सिध्] संराद्धौ । 320 षिधू वद्रूपाणि

साधयति असीषधत् साधयते असीषधत इ० ज्ञेयानि

CC-0. Public Domain. Vipin Kumar Collection, Deoband

Digitized by Madhuban Trust

1186 ऋधूच् (ऋधू) वृद्धौ

व० अर्धयति अर्धयतः अर्धयन्ति
अर्धयसि अर्धयथः अर्धयथ
अर्धयामि अर्धयावः अर्धयामः

स० अर्धयेत् अर्धयेताम् अर्धयेयुः
अर्धयेः अर्धयेतम् अर्धयेत
अर्धयेयम् अर्धयेव अर्धयेम

प० अर्धयतु अर्धयतात् अर्धयताम् अर्धयन्तु
अर्धय अर्धयतात् अर्धयतम् अर्धयत
अर्धयानि अर्धयाव अर्धयाम

ह्य० आर्धयत् आर्धयताम् आर्धयन्
आर्धयः आर्धयतम् आर्धयत
आर्धयम् आर्धयाव आर्धयाम

अ० आर्दिधत् आर्दिधताम् आर्दिधन्
आर्दिधः आर्दिधतम् आर्दिधत
आर्दिधम् आर्दिधाव आर्दिधाम

प० अर्धयाञ्चकार अर्धयाञ्चक्रतुः अर्धयाञ्चक्रुः
अर्धयाञ्चकर्थ अर्धयाञ्चक्रथुः अर्धयाञ्चक्र
अर्धयाञ्चकार-चकर अर्धयाञ्चकृव अर्धयाञ्चकृम
अर्धयाम्बभूव । अर्धयामास

आ० अर्ध्यात् अर्ध्यास्ताम् अर्ध्यासुः
अर्ध्याः अर्ध्यास्तम् अर्ध्यास्त
अर्ध्यासम् अर्ध्यास्व अर्ध्यास्म

श्व० अर्धयिता अर्धयितारौ अर्धयितारः
अर्धयितासि अर्धयितास्थः अर्धयितास्थ
अर्धयितास्मि अर्धयितास्वः अर्धयितास्मः

भ० अर्धयिष्यति अर्धयिष्यतः अर्धयिष्यन्ति
अर्धयिष्यसि अर्धयिष्यथः अर्धयिष्यथ
अर्धयिष्यामि अर्धयिष्यावः अर्धयिष्यामः

क्रि० आर्धयिष्यत् आर्धयिष्यताम् आर्धयिष्यन्
आर्धयिष्यः आर्धयिष्यतम् आर्धयिष्यत
आर्धयिष्यम् आर्धयिष्याव आर्धयिष्याम

व० अर्धयते अर्धयेते अर्धयन्ते
अर्धयसे अर्धयेथे अर्धयध्वे
अर्धये अर्धयावहे अर्धयामहे

स० अर्धयेत अर्धयेयाताम् अर्धयेरन्
अर्धयेथाः अर्धयेयाथाम् अर्धयेध्वम्
अर्धयेय अर्धयेवहि अर्धयेमहि

प० अर्धयताम् अर्धयेताम् अर्धयन्ताम्
अर्धयस्व अर्धयेथाम् अर्धयध्वम्
अर्धयै अर्धयावहै अर्धयामहै

ह्य० आर्धयत आर्धयेताम् आर्धयन्त
आर्धयथाः आर्धयेथाम् आर्धयध्वम्
आर्धये अर्धयावहि आर्धयामहि

अ० आर्दिधत आर्दिधेताम् आर्दिधन्त
आर्दिधथाः आर्दिधेथाम् आर्दिधध्वम्
आर्दिधे आर्दिधावहि आर्दिधामहि

प० अर्धयाञ्चक्रे अर्धयाञ्चक्राते अर्धयाञ्चक्रिरे
अर्धयाञ्चकृषे अर्धयाञ्चक्राथे अर्धयाञ्चकृढ्वे
अर्धयाञ्चक्रे अर्धयाञ्चकृवहे अर्धयाञ्चकृमहे
अर्धयाम्बभूव । अर्धयामास

आ० अर्धयिषीष्ट अर्धयिषीयास्ताम् अर्धयिषीरन्
अर्धयिषीष्ठाः अर्धयिषीयास्थाम् अर्धयिषीढ्वम्
-ध्वम्
अर्धयिषीय अर्धयिषीवहि अर्धयिषीमहि

श्व० अर्धयिता अर्धयितारौ अर्धयितारः
अर्धयितासे अर्धयितासाथे अर्धयिताध्वे
अर्धयिताहे अर्धयितास्वहे अर्धयितास्महे

भ० अर्धयिष्यते अर्धयिष्येते अर्धयिष्यन्ते
अर्धयिष्यसे अर्धयिष्येथे अर्धयिष्यध्वे
अर्धयिष्ये अर्धयिष्यावहे अर्धयिष्यामहे

क्रि० आर्धयिष्यत आर्धयिष्येताम् आर्धयिष्यन्त
आर्धयिष्यथाः आर्धयिष्येथाम् आर्धयिष्यध्वम्
आर्धयिष्ये आर्धयिष्यावहि आर्धयिष्यामहि

CC-0. Public Domain. Vipin Kumar Collection, Deoband

1187 गृधूच् (गृध्) अभिकाङ्क्षायाम्

व०	गर्धयति	गर्धयतः	गर्धयन्ति
	गर्धयसि	गर्धयथः	गर्धयथ
	गर्धयामि	गर्धयावः	गर्धयामः
स०	गर्धयेत्	गर्धयेताम्	गर्धयेयुः
	गर्धयेः	गर्धयेतम्	गर्धयेत
	गर्धयेयम्	गर्धयेव	गर्धयेम
प०	गर्धयतु गर्धयतात्	गर्धयताम्	गर्धयन्तु
	गर्धय गर्धयतात्	गर्धयतम्	गर्धयत
	गर्धयानि	गर्धयाव	गर्धयाम
ह्य०	अगर्धयत्	अगर्धयताम्	अगर्धयन्
	अगर्धयः	अगर्धयतम्	अगर्धयत
	अगर्धयम्	अगर्धयाव	अगर्धयाम
अ०	अजीगृधत्	अजीगृधताम्	अजीगृधन्
	अजीगृधः	अजीगृधतम्	अजीगृधत
	अजीगृधम्	अजीगृधाव	अजीगृधाम
प०	गर्धयाञ्चकार	गर्धयाञ्चक्रतुः	गर्धयाञ्चक्रुः
	गर्धयाञ्चकर्थ	गर्धयाञ्चक्रथुः	गर्धयाञ्चक्र
	गर्धयाञ्चकार-चकर	गर्धयाञ्चकृव	गर्धयाञ्चकृम
	गर्धयाम्बभूव ।	गर्धयामास	
आ०	गर्ध्यात्	गर्ध्यास्ताम्	गर्ध्यासुः
	गर्ध्याः	गर्ध्यास्तम्	गर्ध्यास्त
	गर्ध्यासम्	गर्ध्यास्व	गर्ध्यास्म
श्व०	गर्धयिता	गर्धयितारौ	गर्धयितारः
	गर्धयितासि	गर्धयितास्थः	गर्धयितास्थ
	गर्धयितास्मि	गर्धयितास्वः	गर्धयितास्मः
भ०	गर्धयिष्यति	गर्धयिष्यतः	गर्धयिष्यन्ति
	गर्धयिष्यसि	गर्धयिष्यथः	गर्धयिष्यथ
	गर्धयिष्यामि	गर्धयिष्यावः	गर्धयिष्यामः
क्रि०	अगर्धयिष्यत्	अगर्धयिष्यताम्	अगर्धयिष्यन्
	अगर्धयिष्यः	अगर्धयिष्यतम्	अगर्धयिष्यत
	अगर्धयिष्यम्	अगर्धयिष्याव	अगर्धयिष्याम

व०	गर्धयते	गर्धयेते	गर्धयन्ते
	गर्धयसे	गर्धयेथे	गर्धयध्वे
	गर्धये	गर्धयावहे	गर्धयामहे
स०	गर्धयेत	गर्धयेयाताम्	गर्धयेरन्
	गर्धयेथाः	गर्धयेयाथाम्	गर्धयेध्वम्
	गर्धयेय	गर्धयेवहि	गर्धयेमहि
प०	गर्धयताम्	गर्धयेताम्	गर्धयन्ताम्
	गर्धयस्व	गर्धयेथाम्	गर्धयध्वम्
	गर्धयै	गर्धयावहै	गर्धयामहै
ह्य०	अगर्धयत	अगर्धयेताम्	अगर्धयन्त
	अगर्धयथाः	अगर्धयेथाम्	अगर्धयध्वम्
	अगर्धये	अगर्धयावहि	अगर्धयामहि
अ०	अजीगृधत	अजीगृधेताम्	अजीगृधन्त
	अजीगृधथाः	अजीगृधेथाम्	अजीगृधध्वम्
	अजीगृधे	अजीगृधावहि	अजीगृधामहि
प०	गर्धयाञ्चक्रे	गर्धयाञ्चक्राते	गर्धयाञ्चक्रिरे
	गर्धयाञ्चकृषे	गर्धयाञ्चक्राथे	गर्धयाञ्चकृढ्वे
	गर्धयाञ्चक्रे	गर्धयाञ्चकृवहे	गर्धयाञ्चकृमहे
	गर्धयाम्बभूव ।	गर्धयामास	
आ०	गर्धयिषीष्ट	गर्धयिषीयास्ताम्	गर्धयिषीरन्
	गर्धयिषीष्ठाः	गर्धयिषीयास्थाम्	गर्धयिषीढ्वम्-ध्वम्
	गर्धयिषीय	गर्धयिषीवहि	गर्धयिषीमहि
श्व०	गर्धयिता	गर्धयितारौ	गर्धयितारः
	गर्धयितासे	गर्धयितासाथे	गर्धयिताध्वे
	गर्धयिताहे	गर्धयितास्वहे	गर्धयितास्महे
भ०	गर्धयिष्यते	गर्धयिष्येते	गर्धयिष्यन्ते
	गर्धयिष्यसे	गर्धयिष्येथे	गर्धयिष्यध्वे
	गर्धयिष्ये	गर्धयिष्यावहे	गर्धयिष्यामहे
क्रि०	अगर्धयिष्यत	अगर्धयिष्येताम्	अगर्धयिष्यन्त
	अगर्धयिष्यथाः	अगर्धयिष्येथाम्	अगर्धयिष्यध्वम्
	अगर्धयिष्ये	अगर्धयिष्यावहि	अगर्धयिष्यामहि

CC-0. Public Domain. Vipin Kumar Collection, Deoband

Digitized by Madhuban Trust

1188 रधौच् (रध्) हिंसासंराद्धयोः ।

व० रन्धयति रन्धयतः रन्धयन्ति
रन्धयसि रन्धयथः रन्धयथ
रन्धयामि रन्धयावः रन्धयामः

स० रन्धयेत् रन्धयेताम् रन्धयेयुः
रन्धयेः रन्धयेतम् रन्धयेत
रन्धयेयम् रन्धयेव रन्धयेम

प० रन्धयतु रन्धयतात् रन्धयताम् रन्धयन्तु
रन्धय रन्धयतात् रन्धयतम् रन्धयत
रन्धयानि रन्धयाव रन्धयाम

ह्य० अरन्धयत् अरन्धयताम् अरन्धयन्
अरन्धयः अरन्धयतम् अरन्धयत
अरन्धयम् अरन्धयाव अरन्धयाम

अ० अररन्धत् अररन्धताम् अररन्धन्
अररन्धः अररन्धतम् अररन्धत
अररन्धम् अररन्धाव अररन्धाम

प० रन्धयाञ्चकार रन्धयाञ्चक्रतुः रन्धयाञ्चक्रुः
रन्धयाञ्चकर्थ रन्धयाञ्चक्रथुः रन्धयाञ्चक्र
रन्धयाञ्चकार-चकर रन्धयाञ्चकृव रन्धयाञ्चकृम

रन्धयाम्बभूव । रन्धयामास

आ० रन्ध्यात् रन्ध्यास्ताम् रन्ध्यासुः
रन्ध्याः रन्ध्यास्तम् रन्ध्यास्त
रन्ध्यासम् रन्ध्यास्व रन्ध्यास्म

श्व० रन्धयिता रन्धयितारौ रन्धयितारः
रन्धयितासि रन्धयितास्थः रन्धयितास्थ
रन्धयितास्मि रन्धयितास्वः रन्धयितास्मः

भ० रन्धयिष्यति रन्धयिष्यतः रन्धयिष्यन्ति
रन्धयिष्यसि रन्धयिष्यथः रन्धयिष्यथ
रन्धयिष्यामि रन्धयिष्यावः रन्धयिष्यामः

क्रि० अरन्धयिष्यत् अरन्धयिष्यताम् अरन्धयिष्यन्
अरन्धयिष्यः अरन्धयिष्यतम् अरन्धयिष्यत
अरन्धयिष्यम् अरन्धयिष्याव अरन्धयिष्याम

व० रन्धयते रन्धयेते रन्धयन्ते
रन्धयसे रन्धयेथे रन्धयध्वे
रन्धये रन्धयावहे रन्धयामहे

स० रन्धयेत रन्धयेयाताम् रन्धयेरन्
रन्धयेथाः रन्धयेयाथाम् रन्धयेध्वम्
रन्धयेय रन्धयेवहि रन्धयेमहि

प० रन्धयताम् रन्धयेताम् रन्धयन्ताम्
रन्धयस्व रन्धयेथाम् रन्धयध्वम्
रन्धयै रन्धयावहै रन्धयामहै

ह्य० अरन्धयत अरन्धयेताम् अरन्धयन्त
अरन्धयथाः अरन्धयेथाम् अरन्धयध्वम्
अरन्धये अरन्धयावहि अरन्धयामहि

अ० अररन्धत अररन्धेताम् अररन्धन्त
अररन्धथाः अररन्धेथाम् अररन्धध्वम्
अररन्धे अररन्धावहि अररन्धामहि

प० रन्धयाञ्चक्रे रन्धयाञ्चक्राते रन्धयाञ्चक्रिरे
रन्धयाञ्चकृषे रन्धयाञ्चक्राथे रन्धयाञ्चकृढ्वे
रन्धयाञ्चक्रे रन्धयाञ्चकृवहे रन्धयाञ्चकृमहे

रन्धयाम्बभूव । रन्धयामास

आ० रन्धयिषीष्ट रन्धयिषीयास्ताम् रन्धयिषीरन्
रन्धयिषीष्ठाः रन्धयिषीयास्थाम् रन्धयिषीढ्वम्
ध्वम्
रन्धयिषीय रन्धयिषीवहि रन्धयिषीमहि

श्व० रन्धयिता रन्धयितारौ रन्धयितारः
रन्धयितासे रन्धयितासाथे रन्धयिताध्वे
रन्धयिताहे रन्धयितास्वहे रन्धयितास्महे

भ० रन्धयिष्यते रन्धयिष्येते रन्धयिष्यन्ते
रन्धयिष्यसे रन्धयिष्येथे रन्धयिष्यध्वे
रन्धयिष्ये रन्धयिष्यावहे रन्धयिष्यामहे

क्रि० अरन्धयिष्यत अरन्धयिष्येताम् अरन्धयिष्यन्त
अरन्धयिष्यथाः अरन्धयिष्येथाम् अरन्धयिष्यध्वम्
अरन्धयिष्ये अरन्धयिष्यावहि अरन्धयिष्यामहि ।

CC-0. Public Domain. Vipin Kumar Collection, Deoband

Digitized by Madhuban Trust

॥ अथ पान्ता नव ॥

1189 तृपौच् (तृप्) प्रीतौ

व० तर्पयति तर्पयतः तर्पयन्ति
तर्पयसि तर्पयथः तर्पयथ
तर्पयामि तर्पयावः तर्पयामः
स० तर्पयेत् तर्पयेताम् तर्पयेयुः
तर्पयेः तर्पयेतम् तर्पयेत
तर्पयेयम् तर्पयेव तर्पयेम
प० तर्पयतु तर्पयतात् तर्पयताम् तर्पयन्तु
तर्पय तर्पयतात् तर्पयतम् तर्पयत
तर्पयाणि तर्पयाव तर्पयाम
ह्य० अतर्पयत् अतर्पयताम् अतर्पयन्
अतर्पयः अतर्पयतम् अतर्पयत
अतर्पयम् अतर्पयाव अतर्पयाम
अ० अतीतृपत् अतीतृपताम् अतीतृपन्
अतीतृपः अतीतृपतम् अतीतृपत
अतीतृपम् अतीतृपाव अतीतृपाम
अततर्पत् अततर्पताम् अततर्पन् इ०
प० तर्पयाञ्चकार तर्पयाञ्चक्रतुः तर्पयाञ्चक्रुः
तर्पयाञ्चकर्थ तर्पयाञ्चक्रथुः तर्पयाञ्चक्र
तर्पयाञ्चकार-चकर तर्पयाञ्चकृव तर्पयाञ्चकृम
तर्पयाम्बभूव । तर्पयामास
आ० तर्प्यात् तर्प्यास्ताम् तर्प्यासुः
तर्प्याः तर्प्यास्तम् तर्प्यास्त
तर्प्यासम् तर्प्यास्व तर्प्यास्म
श्व० तर्पयिता तर्पयितारौ तर्पयितारः
तर्पयितासि तर्पयितास्थः तर्पयितास्थ
तर्पयितास्मि तर्पयितास्वः तर्पयितास्मः
भ० तर्पयिष्यति तर्पयिष्यतः तर्पयिष्यन्ति
तर्पयिष्यसि तर्पयिष्यथः तर्पयिष्यथ
तर्पयिष्यामि तर्पयिष्यावः तर्पयिष्यामः
क्रि० अतर्पयिष्यत् अतर्पयिष्यताम् अतर्पयिष्यन्
अतर्पयिष्यः अतर्पयिष्यतम् अतर्पयिष्यत
अतर्पयिष्यम् अतर्पयिष्याव अतर्पयिष्याम

व० तर्पयते तर्पयेते तर्पयन्ते
तर्पयसे तर्पयेथे तर्पयध्वे
तर्पये तर्पयावहे तर्पयामहे
स० तर्पयेत तर्पयेयाताम् तर्पयेरन्
तर्पयेथाः तर्पयेयाथाम् तर्पयेध्वम्
तर्पयेय तर्पयेवहि तर्पयेमहि
प० तर्पयताम् तर्पयेताम् तर्पयन्ताम्
तर्पयस्व तर्पयेथाम् तर्पयध्वम्
तर्पये तर्पयावहै तर्पयामहै
ह्य० अतर्पयत अतर्पयेताम् अतर्पयन्त
अतर्पयथाः अतर्पयेथाम् अतर्पयध्वम्
अतर्पये अतर्पयावहि अतर्पयामहि
अ० अतीतृपत अतीतृपेताम् अतीतृपन्त
अतीतृपथाः अतीतृपेथाम् अतीतृपध्वम्
अतीतृपे अतीतृपावहि अतीतृपामहि
अततर्पत अततर्पेताम् अततर्पन्त इ०
प० तर्पयाञ्चक्रे तर्पयाञ्चक्राते तर्पयाञ्चक्रिरे
तर्पयाञ्चकृषे तर्पयाञ्चक्राथे तर्पयाञ्चकृढ्वे
तर्पयाञ्चक्रे तर्पयाञ्चकृवहे तर्पयाञ्चकृमहे
तर्पयाम्बभूव । तर्पयामास
आ० तर्पयिषीष्ट तर्पयिषीयास्ताम् तर्पयिषीरन्
तर्पयिषीष्ठाः तर्पयिषीयास्ताम् तर्पयिषीढ्वम्-ध्वम्
तर्पयिषीय तर्पयिषीवहि तर्पयिषीमहि
श्व० तर्पयिता तर्पयितारौ तर्पयितारः
तर्पयितासे तर्पयितासाथे तर्पयिताध्वे
तर्पयिताहे तर्पयितास्वहे तर्पयितास्महे
भ० तर्पयिष्यते तर्पयिष्येते तर्पयिष्यन्ते
तर्पयिष्यसे तर्पयिष्येथे तर्पयिष्यध्वे
तर्पयिष्ये तर्पयिष्यावहे तर्पयिष्यामहे
क्रि० अतर्पयिष्यत अतर्पयिष्येताम् अतर्पयिष्यन्त
अतर्पयिष्यथाः अतर्पयिष्येथाम् अतर्पयिष्यध्वम्
अतर्पयिष्ये अतर्पयिष्यावहि अतर्पयिष्यामहि

CC-0. Public Domain. Vipin Kumar Collection, Deoband

Digitized by Madhuban Trust

1190 दृपौच् (दृप्) हर्षमोहनयोः ।

व० दर्पयति दर्पयतः दर्पयन्ति
दर्पयसि दर्पयथः दर्पयथ
दर्पयामि दर्पयावः दर्पयामः

स० दर्पयेत् दर्पयेताम् दर्पयेयुः
दर्पयेः दर्पयेतम् दर्पयेत
दर्पयेयम् दर्पयेव दर्पयेम

प० दर्पयतु दर्पयतात् दर्पयताम् दर्पयन्तु
दर्पय दर्पयतात् दर्पयतम् दर्पयत
दर्पयाणि दर्पयाव दर्पयाम

ह्य० अदर्पयत् अदर्पयताम् अदर्पयन्
अदर्पयः अदर्पयतम् अदर्पयत
अदर्पयम् अदर्पयाव अदर्पयाम

अ० अदीदृपत् अदीदृपताम् अदीदृपन्
अदीदृपः अदीदृपतम् अदीदृपत
अदीदृपम् अदीदृपाव अदीदृपाम
अददर्पत् अददर्पताम् अददर्पन् इ०

प० दर्पयाञ्चकार दर्पयाञ्चक्रतुः दर्पयाञ्चक्रुः
दर्पयाञ्चकर्थ दर्पयाञ्चक्रथुः दर्पयाञ्चक्र
दर्पयाञ्चकार-चकर दर्पयाञ्चकृव दर्पयाञ्चकृम
दर्पयाम्बभूव । दर्पयामास

आ० दर्प्यात् दर्प्यास्ताम् दर्प्यासुः
दर्प्याः दर्प्यास्तम् दर्प्यास्त
दर्प्यासम् दर्प्यास्व दर्प्यास्म

श्व० दर्पयिता दर्पयितारौ दर्पयितारः
दर्पयितासि दर्पयितास्थः दर्पयितास्थ
दर्पयितास्मि दर्पयितास्वः दर्पयितास्मः

भ० दर्पयिष्यति दर्पयिष्यतः दर्पयिष्यन्ति
दर्पयिष्यसि दर्पयिष्यथः दर्पयिष्यथ
दर्पयिष्यामि दर्पयिष्यावः दर्पयिष्यामः

क्रि० अदर्पयिष्यत् अदर्पयिष्यताम् अदर्पयिष्यन्
अदर्पयिष्यः अदर्पयिष्यतम् अदर्पयिष्यत
अदर्पयिष्यम् अदर्पयिष्याव अदर्पयिष्याम

व० दर्पयते दर्पयेते दर्पयन्ते
दर्पयसे दर्पयेथे दर्पयध्वे
दर्पये दर्पयावहे दर्पयामहे

स० दर्पयेत दर्पयेयाताम् दर्पयेरन्
दर्पयेथाः दर्पयेयाथाम् दर्पयेध्वम्
दर्पयेय दर्पयेवहि दर्पयेमहि

प० दर्पयताम् दर्पयेताम् दर्पयन्ताम्
दर्पयस्व दर्पयेथाम् दर्पयध्वम्
दर्पयै दर्पयावहै दर्पयामहै

ह्य० अदर्पयत अदर्पयेताम् अदर्पयन्त
अदर्पयथाः अदर्पयेथाम् अदर्पयध्वम्
अदर्पय अदर्पयावहि अदर्पयामहि

अ० अदीदृपत अदीदृपेताम् अदीदृपन्त
अदीदृपथाः अदीदृपेथाम् अदीदृपध्वम्
अदीदृपे अदीदृपावहि अदीदृपामहि
अददर्पत अददर्पेताम् अददर्पन्त इ०

प० दर्पयाञ्चक्रे दर्पयाञ्चक्राते दर्पयाञ्चक्रिरे
दर्पयाञ्चकृषे दर्पयाञ्चक्राथे दर्पयाञ्चकृढ्वे
दर्पयाञ्चक्रे दर्पयाञ्चकृवहे दर्पयाञ्चकृमहे
दर्पयाम्बभूव । दर्पयामास

आ० दर्पयिषीष्ट दर्पयिषीयास्ताम् दर्पयिषीरन्
दर्पयिषीष्ठाः दर्पयिषीयास्थाम् दर्पयिषीढ्वम्
ध्वम्
दर्पयिषीय दर्पयिषीवहि दर्पयिषीमहि

श्व० दर्पयिता दर्पयितारौ दर्पयितारः
दर्पयितासे दर्पयितासाथे दर्पयिताध्वे
दर्पयिताहे दर्पयितास्वहे दर्पयितास्महे

भ० दर्पयिष्यते दर्पयिष्येते दर्पयिष्यन्ते
दर्पयिष्यसे दर्पयिष्येथे दर्पयिष्यध्वे
दर्पयिष्ये दर्पयिष्यावहे दर्पयिष्यामहे

क्रि० अदर्पयिष्यत अदर्पयिष्येताम् अदर्पयिष्यन्त
अदर्पयिष्यथाः अदर्पयिष्येथाम् अदर्पयिष्यध्वम्
अदर्पयिष्ये अदर्पयिष्यावहि अदर्पयिष्यामहि

CC-0. Public Domain. Vipin Kumar Collection, Deoband

Digitized by Madhuban Trust

1191 कुपच् (कुप्) कोपे ।

व० कोपयति कोपयतः कोपयन्ति
कोपयसि कोपयथः कोपयथ
कोपयामि कोपयावः कोपयामः

स० कोपयेत् कोपयेताम् कोपयेयुः
कोपयेः कोपयेतम् कोपयेत
कोपयेयम् कोपयेव कोपयेम

प० कोपयतु कोपयतात् कोपयताम् कोपयन्तु
कोपय कोपयतात् कोपयतम् कोपयत
कोपयानि कोपयाव कोपयाम

ह्य० अकोपयत् अकोपयताम् अकोपयन्
अकोपयः अकोपयतम् अकोपयत
अकोपयम् अकोपयाव अकोपयाम

अ० अचूकुपत् अचूकुपताम् अचूकुपन्
अचूकुपः अचूकुपतम् अचूकुपत
अचूकुपम् अचूकुपाव अचूकुपाम

प० कोपयाञ्चकार कोपयाञ्चक्रतुः कोपयाञ्चक्रुः
कोपयाञ्चकर्थ कोपयाञ्चक्रथुः कोपयाञ्चक्र
कोपयाञ्चकार-चकर कोपयाञ्चकृव कोपयाञ्चकृम

कोपयाम्बभूव । कोपयामास

अ० कोप्यात् कोप्यास्ताम् कोप्यासुः
कोप्याः कोप्यास्तम् कोप्यास्त
कोप्यासम् कोप्यास्व कोप्यास्म

श्व० कोपयिता कोपयितारौ कोपयितारः
कोपयितासि कोपयितास्थः कोपयितास्थ
कोपयितास्मि कोपयितास्वः कोपयितास्मः

भ० कोपयिष्यति कोपयिष्यतः कोपयिष्यन्ति
कोपयिष्यसि कोपयिष्यथः कोपयिष्यथ
कोपयिष्यामि कोपयिष्यावः कोपयिष्यामः

क्रि० अकोपयिष्यत् अकोपयिष्यताम् अकोपयिष्यन्
अकोपयिष्यः अकोपयिष्यतम् अकोपयिष्यत
अकोपयिष्यम् अकोपयिष्याव अकोपयिष्याम

व० कोपयते कोपयेते कोपयन्ते
कोपयसे कोपयेथे कोपयध्वे
कोपये कोपयावहे कोपयामहे

स० कोपयेत कोपयेयाताम् कोपयेरन्
कोपयेथाः कोपयेयाथाम् कोपयेध्वम्
कोपयेय कोपयेवहि कोपयेमहि

प० कोपयताम् कोपयेताम् कोपयन्ताम्
कोपयस्व कोपयेथाम् कोपयध्वम्
कोपयै कोपयावहै कोपयामहै

ह्य० अकोपयत अकोपयेताम् अकोपयन्त
अकोपयथाः अकोपयेथाम् अकोपयध्वम्
अकोपये अकोपयावहि अकोपयामहि

अ० अचूकुपत अचूकुपेताम् अचूकुपन्त
अचूकुपथाः अचूकुपेथाम् अचूकुपध्वम्
अचूकुपे अचूकुपावहि अचूकुपामहि

प० कोपयाञ्चक्रे कोपयाञ्चक्राते कोपयाञ्चक्रिरे
कोपयाञ्चकृषे कोपयाञ्चक्राथे कोपयाञ्चकृढ्वे
कोपयाञ्चक्रे कोपयाञ्चकृवहे कोपयाञ्चकृमहे

कोपयाम्बभूव । कोपयामास

आ० कोपयिषीष्ट कोपयिषीयास्ताम् कोपयिषीरन्
कोपयिषीष्ठाः कोपयिषीयास्थाम् कोपयिषीढ्वम्
ध्वम्
कोपयिषीय कोपयिषीवहि कोपयिषीमहि

श्व० कोपयिता कोपयितारौ कोपयितारः
कोपयितासे कोपयितासाथे कोपयिताध्वे
कोपयिताहे कोपयितास्वहे कोपयितास्महे

भ० कोपयिष्यते कोपयिष्येते कोपयिष्यन्ते
कोपयिष्यसे कोपयिष्येथे कोपयिष्यध्वे
कोपयिष्ये कोपयिष्यावहे कोपयिष्यामहे

क्रि० अकोपयिष्यत अकोपयिष्येताम् अकोपयिष्यन्त
अकोपयिष्यथाः अकोपयिष्येथाम् अकोपयिष्यध्वम्
अकोपयिष्ये अकोपयिष्यावहि अकोपयिष्यामहि

CC-0. Public Domain. Vipin Kumar Collection, Deoband

Digitized by Madhuban Trust

1193 युपच् (युप्) विमोहने

व० योपयति योपयतः योपयन्ति
योपयसि योपयथः योपयथ
योपयामि योपयावः योपयामः

स० योपयेत् योपयेताम् योपयेयुः
योपयेः योपयेतम् योपयेत
योपयेयम् योपयेव योपयेम

प० योपयतु योपयतात् योपयताम् योपयन्तु
योपय योपयतात् योपयतम् योपयत
योपयानि योपयाव योपयाम

ह्य० अयोपयत् अयोपयताम् अयोपयन्
अयोपयः अयोपयतम् अयोपयत
अयोपयम् अयोपयाव अयोपयाम

अ० अयूयुपत् अयूयुपताम् अयूयुपन्
अयूयुपः अयूयुपतम् अयूयुपत
अयूयुपम् अयूयुपाव अयूयुपाम

प० योपयाञ्चकार योपयाञ्चक्रतुः योपयाञ्चक्रुः
योपयाञ्चकर्थ योपयाञ्चक्रथुः योपयाञ्चक्र
योपयाञ्चकार-चकर योपयाञ्चकृव योपयाञ्चकृम
योपयाम्बभूव । योपयामास

आ० योप्यात् योप्यास्ताम् योप्यासुः
योप्याः योप्यास्तम् योप्यास्त
योप्यासम् योप्यास्व योप्यास्म

श्व० योपयिता योपयितारौ योपयितारः
योपयितासि योपयितास्थः योपयितास्थ
योपयितास्मि योपयितास्वः योपयितास्मः

भ० योपयिष्यति योपयिष्यतः योपयिष्यन्ति
योपयिष्यसि योपयिष्यथः योपयिष्यथ
योपयिष्यामि योपयिष्यावः योपयिष्यामः

क्रि० अयोपयिष्यत् अयोपयिष्यताम् अयोपयिष्यन्
अयोपयिष्यः अयोपयिष्यतम् अयोपयिष्यत
अयोपयिष्यम् अयोपयिष्याव अयोपयिष्याम

व० योपयते योपयेते योपयन्ते
योपयसे योपयेथे योपयध्वे
योपये योपयावहे योपयामहे

स० योपयेत योपयेयाताम् योपयेरन्
योपयेथाः योपयेयाथाम् योपयेध्वम्
योपयेय योपयेवहि योपयेमहि

प० योपयताम् योपयेताम् योपयन्ताम्
योपयस्व योपयेथाम् योपयध्वम्
योपयै योपयावहै योपयामहै

ह्य० अयोपयत अयोपयेताम् अयोपयन्त
अयोपयथाः अयोपयेथाम् अयोपयध्वम्
अयोपये अयोपयावहि अयोपयामहि

अ० अयूयुपत अयूयुपेताम् अयूयुपन्त
अयूयुपथाः अयूयुपेथाम् अयूयुपध्वम्
अयूयुपे अयूयुपावहि अयूयुपामहि

प० योपयाञ्चक्रे योपयाञ्चक्राते योपयाञ्चक्रिरे
योपयाञ्चकृषे योपयाञ्चक्राथे योपयाञ्चकृढ्वे
योपयाञ्चक्रे योपयाञ्चकृवहे योपयाञ्चकृमहे
योपयाम्बभूव । योपयामास

आ० योपयिषीष्ट योपयिषीयास्ताम् योपयिषीरन्
योपयिषीष्ठाः योपयिषीयास्थाम् योपयिषीढ्वम्
ध्वम्
योपयिषीय योपयिषीवहि योपयिषीमहि

श्व० योपयिता योपयितारौ योपयितारः
योपयितासे योपयितासाथे योपयिताध्वे
योपयिताहे योपयितास्वहे योपयितास्महे

भ० योपयिष्यते योपयिष्येते योपयिष्यन्ते
योपयिष्यसे योपयिष्येथे योपयिष्यध्वे
योपयिष्ये योपयिष्यावहे योपयिष्यामहे

क्रि० अयोपयिष्यत अयोपयिष्येताम् अयोपयिष्यन्त
अयोपयिष्यथाः अयोपयिष्येथाम् अयोपयिष्यध्वम्
अयोपयिष्ये अयोपयिष्यावहि अयोपयिष्यामहि

1194 रुपच् (रुप्) विमोहने । 988 पादेशसहितरुद-वद्रूपाणि

CC-0. Public Domain. Vipin Kumar Collection, Deoband

Digitized by Madhuban Trust

1195 लुपच् (लुप्) विमोहने

व०	लोपयति	लोपयतः	लोपयन्ति
	लोपयसि	लोपयथः	लोपयथ
	लोपयामि	लोपयावः	लोपयामः
स०	लोपयेत्	लोपयेताम्	लोपयेयुः
	लोपयेः	लोपयेतम्	लोपयेत
	लोपयेयम्	लोपयेव	लोपयेम
प०	लोपयतु लोपयतात्	लोपयताम्	लोपयन्तु
	लोपय लोपयतात्	लोपयतम्	लोपयत
	लोपयानि	लोपयाव	लोपयाम
ह्य०	अलोपयत्	अलोपयताम्	अलोपयन्
	अलोपयः	अलोपयतम्	अलोपयत
	अलोपयम्	अलोपयाव	अलोपयाम
अ०	अलूलुपत्	अलूलुपताम्	अलूलुपन्
	अलूलुपः	अलूलुपतम्	अलूलुपत
	अलूलुपम्	अलूलुपाव	अलूलुपाम
प०	लोपयाञ्चकार	लोपयाञ्चक्रतुः	लोपयाञ्चक्रुः
	लोपयाञ्चकर्थ	लोपयाञ्चक्रथुः	लोपयाञ्चक्र
	लोपयाञ्चकार-चकर	लोपयाञ्चकृव	लोपयाञ्चकृम
	लोपयाम्बभूव । लोपयामास		
आ०	लोप्यात्	लोप्यास्ताम्	लोप्यासुः
	लोप्याः	लोप्यास्तम्	लोप्यास्त
	लोप्यासम्	लोप्यास्व	लोप्यास्म
श्व०	लोपयिता	लोपयितारौ	लोपयितारः
	लोपयितासि	लोपयितास्थः	लोपयितास्थ
	लोपयितास्मि	लोपयितास्वः	लोपयितास्मः
भ०	लोपयिष्यति	लोपयिष्यतः	लोपयिष्यन्ति
	लोपयिष्यसि	लोपयिष्यथः	लोपयिष्यथ
	लोपयिष्यामि	लोपयिष्यावः	लोपयिष्यामः
क्रि०	अलोपयिष्यत्	अलोपयिष्यताम्	अलोपयिष्यन्
	अलोपयिष्यः	अलोपयिष्यतम्	अलोपयिष्यत
	अलोपयिष्यम्	अलोपयिष्याव	अलोपयिष्याम

व०	लोपयते	लोपयेते	लोपयन्ते
	लोपयसे	लोपयेथे	लोपयध्वे
	लोपये	लोपयावहे	लोपयामहे
स०	लोपयेत	लोपयेयाताम्	लोपयेरन्
	लोपयेथाः	लोपयेयाथाम्	लोपयेध्वम्
	लोपयेय	लोपयेवहि	लोपयेमहि
प०	लोपयताम्	लोपयेताम्	लोपयन्ताम्
	लोपयस्व	लोपयेथाम्	लोपयध्वम्
	लोपयै	लोपयावहै	लोपयामहै
ह्य०	अलोपयत	अलोपयेताम्	अलोपयन्त
	अलोपयथाः	अलोपयेथाम्	अलोपयध्वम्
	अलोपये	अलोपयावहि	अलोपयामहि
अ०	अलूलुपत	अलूलुपेताम्	अलूलुपन्त
	अलूलुपथाः	अलूलुपेथाम्	अलूलुपध्वम्
	अलूलुपे	अलूलुपावहि	अलूलुपामहि
प०	लोपयाञ्चक्रे	लोपयाञ्चक्राते	लोपयाञ्चक्रिरे
	लोपयाञ्चकृषे	लोपयाञ्चक्राथे	लोपयाञ्चकृढ्वे
	लोपयाञ्चक्रे	लोपयाञ्चकृवहे	लोपयाञ्चकृमहे
	लोपयाम्बभूव । लोपयामास		
आ०	लोपयिषीष्ट	लोपयिषीयास्ताम्	लोपयिषीरन्
	लोपयिषीष्ठाः	लोपयिषीयास्थाम्	लोपयिषीढ्वम् ध्वम्
	लोपयिषीय	लोपयिषीवहि	लोपयिषीमहि
श्व०	लोपयिता	लोपयितारौ	लोपयितारः
	लोपयितासे	लोपयितासाथे	लोपयिताध्वे
	लोपयिताहे	लोपयितास्वहे	लोपयितास्महे
भ०	लोपयिष्यते	लोपयिष्येते	लोपयिष्यन्ते
	लोपयिष्यसे	लोपयिष्येथे	लोपयिष्यध्वे
	लोपयिष्ये	लोपयिष्यावहे	लोपयिष्यामहे
क्रि०	अलोपयिष्यत	अलोपयिष्येताम्	अलोपयिष्यन्त
	अलोपयिष्यथाः	अलोपयिष्येथाम्	अलोपयिष्यध्वम्
	अलोपयिष्ये	अलोपयिष्यावहि	अलोपयिष्यामहि

CC-0. Public Domain. Vipin Kumar Collection, Deoband

Digitized by Madhuban Trust

1196 डिपच् (डिप्) क्षेपे ।

व० डेपयति डेपयतः डेपयन्ति
डेपयसि डेपयथः डेपयथ
डेपयामि डेपयावः डेपयामः

स० डेपयेत् डेपयेताम् डेपयेयुः
डेपयेः डेपयेतम् डेपयेत
डेपयेयम् डेपयेव डेपयेम

प० डेपयतु डेपयतात् डेपयताम् डेपयन्तु
डेपय डेपयतात् डेपयतम् डेपयत
डेपयानि डेपयाव डेपयाम

ह्य० अडेपयत् अडेपयताम् अडेपयन्
अडेपयः अडेपयतम् अडेपयत
अडेपयम् अडेपयाव अडेपयाम

अ० अडीडिपत् अडीडिपताम् अडीडिपन्
अडीडिपः अडीडिपतम् अडीडिपत
अडीडिपम् अडीडिपाव अडीडिपाम

प० डेपयाञ्चकार डेपयाञ्चक्रतुः डेपयाञ्चक्रुः
डेपयाञ्चकर्थ डेपयाञ्चक्रथुः डेपयाञ्चक्र
डेपयाञ्चकार-चकर डेपयाञ्चकृव डेपयाञ्चकृम

डेपयाम्बभूव । डेपयामास

आ० डेप्यात् डेप्यास्ताम् डेप्यासुः
डेप्याः डेप्यास्तम् डेप्यास्त
डेप्यासम् डेप्यास्व डेप्यास्म

श्व० डेपयिता डेपयितारौ डेपयितारः
डेपयितासि डेपयितास्थः डेपयितास्थ
डेपयितास्मि डेपयितास्वः डेपयितास्मः

भ० डेपयिष्यति डेपयिष्यतः डेपयिष्यन्ति
डेपयिष्यसि डेपयिष्यथः डेपयिष्यथ
डेपयिष्यामि डेपयिष्यावः डेपयिष्यामः

क्रि० अडेपयिष्यत् अडेपयिष्यताम् अडेपयिष्यन्
अडेपयिष्यः अडेपयिष्यतम् अडेपयिष्यत
अडेपयिष्यम् अडेपयिष्याव अडेपयिष्याम

व० डेपयते डेपयेते डेपयन्ते
डेपयसे डेपयेथे डेपयध्वे
डेपये डेपयावहे डेपयामहे

स० डेपयेत डेपयेयाताम् डेपयेरन्
डेपयेथाः डेपयेयाथाम् डेपयेध्वम्
डेपयेय डेपयेवहि डेपयेमहि

प० डेपयताम् डेपयेताम् डेपयन्ताम्
डेपयस्व डेपयेथाम् डेपयध्वम्
डेपयै डेपयावहै डेपयामहै

ह्य० अडेपयत अडेपयेताम् अडेपयन्त
अडेपयथाः अडेपयेथाम् अडेपयध्वम्
अडेपये अडेपयावहि अडेपयामहि

अ० अडीडिपत अडीडिपेताम् अडीडिपन्त
अडीडिपथाः अडीडिपेथाम् अडीडिपध्वम्
अडीडिपे अडीडिपावहि अडीडिपामहि

प० डेपयाञ्चक्रे डेपयाञ्चक्राते डेपयाञ्चक्रिरे
डेपयाञ्चकृषे डेपयाञ्चक्राथे डेपयाञ्चकृढ्वे
डेपयाञ्चक्रे डेपयाञ्चकृवहे डेपयाञ्चकृमहे

डेपयाम्बभूव । डेपयामास

आ० डेपयिषीष्ट डेपयिषीयास्ताम् डेपयिषीरन्
डेपयिषीष्ठाः डेपयिषीयास्थाम् डेपयिषीढ्वम्-ध्वम्
डेपयिषीय डेपयिषीवहि डेपयिषीमहि

श्व० डेपयिता डेपयितारौ डेपयितारः
डेपयितासे डेपयितासाथे डेपयिताध्वे
डेपयिताहे डेपयितास्वहे डेपयितास्महे

भ० डेपयिष्यते डेपयिष्येते डेपयिष्यन्ते
डेपयिष्यसे डेपयिष्येथे डेपयिष्यध्वे
डेपयिष्ये डेपयिष्यावहे डेपयिष्यामहे

क्रि० अडेपयिष्यत अडेपयिष्येताम् अडेपयिष्यन्त
अडेपयिष्यथाः अडेपयिष्येथाम् अडेपयिष्यध्वम्
अडेपयिष्ये अडेपयिष्यावहि अडेपयिष्यामहि

CC-0. Public Domain. Vipin Kumar Collection, Deoband

Digitized by Madhuban Trust

1197 ष्टूपच् (स्तूप्) समुच्छ्राये ।

व०	स्तूपयति	स्तूपयतः	स्तूपयन्ति
	स्तूपयसि	स्तूपयथः	स्तूपयथ
	स्तूपयामि	स्तूपयावः	स्तूपयामः
स०	स्तूपयेत्	स्तूपयेताम्	स्तूपयेयुः
	स्तूपयेः	स्तूपयेतम्	स्तूपयेत
	स्तूपयेयम्	स्तूपयेव	स्तूपयेम

प०	स्तूपयतु	स्तूपयतात्	स्तूपयताम्	स्तूपयन्तु
	स्तूपय	स्तूपयतात्	स्तूपयतम्	स्तूपयत
	स्तूपयानि		स्तूपयाव	स्तूपयाम

ह्य०	अस्तूपयत्	अस्तूपयताम्	अस्तूपयन्
	अस्तूपयः	अस्तूपयतम्	अस्तूपयत
	अस्तूपयम्	अस्तूपयाव	अस्तूपयाम
अ०	अतुष्टुपत्	अतुष्टुपताम्	अतुष्टुपन्
	अतुष्टुपः	अतुष्टुपतम्	अतुष्टुपत
	अतुष्टुपम	अतुष्टुपाव	अतुष्टुपाम
प०	स्तूपयाञ्चकार	स्तूपयाञ्चक्रतुः	स्तूपयाञ्चक्रुः
	स्तूपयाञ्चकर्थ	स्तूपयाञ्चक्रथुः	स्तूपयाञ्चक्र
	स्तूपयाञ्चकार-चकर	स्तूपयाञ्चकृव	स्तूपयाञ्चकृम

स्तूपयाम्बभूव । स्तूपयामास

अ०	स्तूप्यात्	स्तूप्यास्ताम	स्तूप्यासुः
	स्तूप्याः	स्तूप्यास्तम्	स्तूप्यास्त
	स्तूप्यासम	स्तूप्यास्व	स्तूप्यास्म
श्व०	स्तूपयिता	स्तूपयितारौ	स्तूपयितारः
	स्तूपयितासि	स्तूपयितास्थः	स्तूपयितास्थ
	स्तूपयितास्मि	स्तूपयितास्वः	स्तूपयितास्मः
भ०	स्तूपयिष्यति	स्तूपयिष्यतः	स्तूपयिष्यन्ति
	स्तूपयिष्यसि	स्तूपयिष्यथः	स्तूपयिष्यथ
	स्तूपयिष्यामि	स्तूपयिष्यावः	स्तूपयिष्यामः
क्रि०	अस्तूपयिष्यत्	अस्तूपयिष्यताम्	अस्तूपयिष्यन्
	अस्तूपयिष्यः	अस्तूपयिष्यतम्	अस्तूपयिष्यत
	अस्तूपयिष्यम्	अस्तूपयिष्याव	अस्तूपयिष्याम

व०	स्तूपयते	स्तूपयेते	स्तूपयन्ते
	स्तूपयसे	स्तूपयेथे	स्तूपयध्वे
	स्तूपये	स्तूपयावहे	स्तूपयामहे
स०	स्तूपयेत	स्तूपयेयाताम्	स्तूपयेरन्
	स्तूपयेथाः	स्तूपयेयाथाम्	स्तूपयेध्वम्
	स्तूपयेय	स्तूपयेवहि	स्तूपयेमहि
प०	स्तूपयताम्	स्तूपयेताम्	स्तूपयन्ताम्
	स्तूपयस्व	स्तूपयेथाम्	स्तूपयध्वम्
	स्तूपये	स्तूपयावहै	स्तूपयामहै
ह्य०	अस्तूपयत	अस्तूपयेताम्	अस्तूपयन्त
	अस्तूपयथाः	अस्तूपयेथाम	अस्तूपयध्वम्
	अस्तूपये	अस्तूपयावहि	अस्तूपयामहि
अ०	अतुष्टुपत	अतुष्टुपेताम	अतुष्टुपन्त
	अतुष्टुपथाः	अतुष्टुपेथाम	अतुष्टुपध्वम्
	अतुष्टुपे	अतुष्टुपावहि	अतुष्टुपामहि
प०	स्तूपयाञ्चक्रे	स्तूपयाञ्चक्राते	स्तूपयाञ्चक्रिरे
	स्तूपयाञ्चकृषे	स्तूपयाञ्चक्राथे	स्तूपयाञ्चकृढ्वे
	स्तूपयाञ्चक्रे	स्तूपयाञ्चकृवहे	स्तूपयाञ्चकृमहे

स्तूपयाम्बभूव । स्तूपयामास

आ०	स्तूपयिषीष्ट	स्तूपयिषीयास्ताम्	स्तूपयिषीरन्
	स्तूपयिषीष्ठाः	स्तूपयिषीयास्थाम्	स्तूपयिषीढ्वम्, ध्वम्
	स्तूपयिषीय	स्तूपयिषीवहि	स्तूपयिषीमहि
श्व०	स्तूपयिता	स्तूपयितारौ	स्तूपयितारः
	स्तूपयितासे	स्तूपयितासाथे	स्तूपयिताध्वे
	स्तूपयिताहे	स्तूपयितास्वहे	स्तूपयितास्महे
भ०	स्तूपयिष्यते	स्तूपयिष्येते	स्तूपयिष्यन्ते
	स्तूपयिष्यसे	स्तूपयिष्येथे	स्तूपयिष्यध्वे
	स्तूपयिष्ये	स्तूपयिष्यावहे	स्तूपयिष्यामहे
क्रि०	अस्तूपयिष्यत	अस्तूपयिष्येताम्	अस्तूपयिष्यन्त
	अस्तूपयिष्यथाः	अस्तूपयिष्येथाम्	अस्तूपयिष्यध्वम्
	अस्तूपयिष्ये	अस्तूपयिष्यावहि	अस्तूपयिष्यामहि

CC-0. Public Domain. Vipin Kumar Collection, Deoband

Digitized by Madhuban Trust

॥ अथ भान्ताश्चत्वारः ॥

1198 लुभच् (लुभ्) गार्ध्ये

व० लोभयति लोभयतः लोभयन्ति
लोभयसि लोभयथः लोभयथ
लोभयामि लोभयावः लोभयामः

स० लोभयेत् लोभयेताम् लोभयेयुः
लोभयेः लोभयेतम् लोभयेत
लोभयेयम् लोभयेव लोभयेम

प० लोभयतु लोभयतात् लोभयताम् लोभयन्तु
लोभय लोभयतात् लोभयतम् लोभयत
लोभयानि लोभयाव लोभयाम

ह्य० अलोभयत् अलोभयताम् अलोभयन्
अलोभयः अलोभयतम् अलोभयत
अलोभयम् अलोभयाव अलोभयाम

अ० अलूलुभत् अलूलुभताम् अलूलुभन्
अलूलुभः अलूलुभतम् अलूलुभत
अलूलुभम् अलूलुभाव अलूलुभाम

प० लोभयाञ्चकार लोभयाञ्चक्रतुः लोभयाञ्चक्रुः
लोभयाञ्चकर्थ लोभयाञ्चक्रथुः लोभयाञ्चक्र
लोभयाञ्चकार-चकर लोभयाञ्चकृव लोभयाञ्चकृम
लोभयाम्बभूव । लोभयामास

आ० लोभ्यात् लोभ्यास्ताम् लोभ्यासुः
लोभ्याः लोभ्यास्तम् लोभ्यास्त
लोभ्यासम् लोभ्यास्व लोभ्यास्म

श्व० लोभयिता लोभयितारौ लोभयितारः
लोभयितासि लोभयितास्थः लोभयितास्थ
लोभयितास्मि लोभयितास्वः लोभयितास्मः

भ० लोभयिष्यति लोभयिष्यतः लोभयिष्यन्ति
लोभयिष्यसि लोभयिष्यथः लोभयिष्यथ
लोभयिष्यामि लोभयिष्यावः लोभयिष्यामः

क्रि० अलोभयिष्यत् अलोभयिष्यताम् अलोभयिष्यन्
अलोभयिष्यः अलोभयिष्यतम् अलोभयिष्यत
अलोभयिष्यम् अलोभयिष्याव अलोभयिष्याम

व० लोभयते लोभयेते लोभयन्ते
लोभयसे लोभयेथे लोभयध्वे
लोभये लोभयावहे लोभयामहे

स० लोभयेत लोभयेयाताम् लोभयेरन्
लोभयेथाः लोभयेयाथाम् लोभयेध्वम्
लोभयेय लोभयेवहि लोभयेमहि

प० लोभयताम् लोभयेताम् लोभयन्ताम्
लोभयस्व लोभयेथाम् लोभयध्वम्
लोभयै लोभयावहै लोभयामहै

ह्य० अलोभयत अलोभयेताम् अलोभयन्त
अलोभयथाः अलोभयेथाम् अलोभयध्वम्
अलोभये अलोभयावहि अलोभयामहि

अ० अलूलुभत अलूलुभेताम् अलूलुभन्त
अलूलुभथाः अलूलुभेथाम् अलूलुभध्वम्
अलूलुभे अलूलुभावहि अलूलुभामहि

प० लोभयाञ्चक्रे लोभयाञ्चक्राते लोभयाञ्चक्रिरे
लोभयाञ्चकृषे लोभयाञ्चक्राथे लोभयाञ्चकृढ्वे
लोभयाञ्चक्रे लोभयाञ्चकृवहे लोभयाञ्चकृमहे
लोभयाम्बभूव । लोभयामास

आ० लोभयिषीष्ट लोभयिषीयास्ताम् लोभयिषीरन्
लोभयिषीष्ठाः लोभयिषीयास्थाम् लोभयिषीढ्वम्
ध्वम्
लोभयिषीय लोभयिषीवहि लोभयिषीमहि

श्व० लोभयिता लोभयितारौ लोभयितारः
लोभयितासे लोभयितासाथे लोभयिताध्वे
लोभयिताहे लोभयितास्वहे लोभयितास्महे

भ० लोभयिष्यते लोभयिष्येते लोभयिष्यन्ते
लोभयिष्यसे लोभयिष्येथे लोभयिष्यध्वे
लोभयिष्ये लोभयिष्यावहे लोभयिष्यामहे

क्रि० अलोभयिष्यत अलोभयिष्येताम् अलोभयिष्यन्त
अलोभयिष्यथा अलोभयिष्येथाम् अलोभयिष्यध्वम्
अलोभयिष्ये अलोभयिष्यावहि अलोभयिष्यामहि

1199 क्षुभच् (क्षुभ्) संचलने । 948 क्षुभिवद्रूपाणि
1200 णभच् (नभ्) हिंसायाम् । 949 णभिवद्रूपाणि
1201 तुभच् (तुभ्) हिंसायाम् । 950 तुभिवद्रूपाणि

CC-0. Public Domain. Vipin Kumar Collection, Deoband

Digitized by Madhuban Trust

॥ अथ शान्ताः षट् ॥

1202 णशौच् (नश्) अदर्शने । चल्याहारार्थेति परस्मैपदम् ।

व०	नाशयति	नाशयतः	नाशयन्ति
	नाशयसि	नाशयथः	नाशयथ
	नाशयामि	नाशयावः	नाशयामः
स०	नाशयेत्	नाशयेताम्	नाशयेयुः
	नाशयेः	नाशयेतम्	नाशयेत
	नाशयेयम्	नाशयेव	नाशयेम
प०	नाशयतु नाशयतात्	नाशयताम्	नाशयन्तु
	नाशय नाशयतात्	नाशयतम्	नाशयत
	नाशयानि	नाशयाव	नाशयाम
ह्य०	अनाशयत्	अनाशयताम्	अनाशयन्
	अनाशयः	अनाशयतम्	अनाशयत
	अनाशयम्	अनाशयाव	अनाशयाम
अ०	अनीनशत्	अनीनशताम्	अनीनशन्
	अनीनशः	अनीनशतम्	अनीनशत
	अनीनशम्	अनीनशाव	अनीनशाम
प०	नाशयाञ्चकार	नाशयाञ्चक्रतुः	नाशयाञ्चक्रुः
	नाशयाञ्चकर्थ	नाशयाञ्चक्रथुः	नाशयाञ्चक्र
	नानयाञ्चकार-चकर	नाशयाञ्चकृव	नाशयाञ्चकृम
	नाशयाम्बभूव ।	नाशयामास	
आ०	नाश्यात्	नाश्यास्ताम्	नाश्यासुः
	नाश्याः	नाश्यास्तम्	नाश्यास्त
	नाश्यासम्	नाश्यास्व	नाश्यास्म
श्व०	नाशयिता	नाशयितारौ	नाशयितारः
	नाशयितासि	नाशयितास्थः	नाशयितास्थ
	नाशयितास्मि	नाशयितास्वः	नाशयितास्मः
भ०	नाशयिष्यति	नाशयिष्यतः	नाशयिष्यन्ति
	नाशयिष्यसि	नाशयिष्यथः	नाशयिष्यथ
	नाशयिष्यामि	नाशयिष्यावः	नाशयिष्यामः
क्रि०	अनाशयिष्यत्	अनाशयिष्यताम्	अनाशयिष्यन्
	अनाशयिष्यः	अनाशयिष्यतम्	अनाशयिष्यत
	अनाशयिष्य	अनाशयिष्याव	अनाशयिष्याम

1203 कुशच् (कुश्) श्लेषणे ।

व०	कोशयति	कोशयतः	कोशयन्ति
	कोशयसि	कोशयथः	कोशयथ
	कोशयामि	कोशयावः	कोशयामः
स०	कोशयेत्	कोशयेताम्	कोशयेयुः
	कोशयेः	कोशयेतम्	कोशयेत
	कोशयेयम्	कोशयेव	कोशयेम
प०	कोशयतु कोशयतात्	कोशयताम्	कोशयन्तु
	कोशय कोशयतात्	कोशयतम्	कोशयत
	कोशयानि	कोशयाव	कोशयाम
ह्य०	अकोशयत्	अकोशयताम्	अकोशयन्
	अकोशयः	अकोशयतम्	अकोशयत
	अकोशयम्	अकोशयाव	अकोशयाम
अ०	अचूकुशत्	अचूकुशताम्	अचूकुशन्
	अचूकुशः	अचूकुशतम्	अचूकुशत
	अचूकुशम्	अचूकुशाव	अचूकुशाम
प०	कोशयाञ्चकार	कोशयाञ्चक्रतुः	कोशयाञ्चक्रुः
	कोशयाञ्चकर्थ	कोशयाञ्चक्रथुः	कोशयाञ्चक्र
	कोशयाञ्चकार-चकर	कोशयाञ्चकृव	कोशयाञ्चकृम
	कोशयाम्बभूव ।	कोशयामास	
आ०	कोश्यात्	कोश्यास्ताम्	कोश्यासुः
	कोश्याः	कोश्यास्तम्	कोश्यास्त
	कोश्यासम्	कोश्यास्व	कोश्यास्म
श्व०	कोशयिता	कोशयितारौ	कोशयितारः
	कोशयितासि	कोशयितास्थः	कोशयितास्थ
	कोशयितास्मि	कोशयितास्वः	कोशयितास्मः
भ०	कोशयिष्यति	कोशयिष्यतः	कोशयिष्यन्ति
	कोशयिष्यसि	कोशयिष्यथः	कोशयिष्यथ
	कोशयिष्यामि	कोशयिष्यावः	कोशयिष्यामः
क्रि०	अकोशयिष्यत्	अकोशयिष्यताम्	अकोशयिष्यन्
	अकोशयिष्यः	अकोशयिष्यतम्	अकोशयिष्यत
	अकोशयिष्यम्	अकोशयिष्याव	अकोशयिष्याम

CC-0. Public Domain. Vipin Kumar Collection, Deoband

Digitized by Madhuban Trust

व० कोशयते कोशयेते कोशयन्ते
कोशयसे कोशयेथे कोशयध्वे
कोशये कोशयावहे कोशयामहे

स० कोशयेत कोशयेयाताम् कोशयेरन्
कोशयेथाः कोशयेयाथाम् कोशयेध्वम्
कोशयेय कोशयेवहि कोशयेमहि

प० कोशयताम् कोशयेताम् कोशयन्ताम्
कोशयस्व कोशयेथाम् कोशयध्वम्
कोशयै कोशयावहै कोशयामहै

ह्य० अकोशयत अकोशयेताम् अकोशयन्त
अकोशयथाः अकोशयेथाम् अकोशयध्वम्
अकोशये अकोशयावहि अकोशयामहि

अ० अचूकुशत अचूकुशेताम् अचूकुशन्त
अचूकुशथाः अचूकुशेथाम् अचूकुशध्वम्
अचूकुशे अचूकुशावहि अचूकुशामहि

प० कोशयाञ्चक्रे कोशयाञ्चक्राते कोशयाञ्चक्रिरे
कोशयाञ्चकृषे कोशयाञ्चक्राथे कोशयाञ्चकृढ्वे
कोशयाञ्चक्रे कोशयाञ्चकृवहे कोशयाञ्चकृमहे

कोशयाम्बभूव । कोशयामास

आ० कोशयिषीष्ट कोशयिषीयास्ताम् कोशयिषीरन्
कोशयिषीष्ठाः कोशयिषीयास्थाम् कोशयिषीढ्वम्, ध्वम्
कोशयिषीय कोशयिषीवहि कोशयिषीमहि

श्व० कोशयिता कोशयितारौ कोशयितारः
कोशयितासे कोशयितासाथे कोशयिताध्वे
कोशयिताहे कोशयितास्वहे कोशयितास्महे

भ० कोशयिष्यते कोशयिष्येते कोशयिष्यन्ते
कोशयिष्यसे कोशयिष्येथे कोशयिष्यध्वे
कोशयिष्ये कोशयिष्यावहे कोशयिष्यामहे

क्रि० अकोशयिष्यत अकोशयिष्येताम् अकोशयिष्यन्त
अकोशयिष्यथाः अकोशयिष्येथाम् अकोशयिष्यध्वम्
अकोशयिष्ये अकोशयिष्यावहि अकोशयिष्यामहि

1204 भृशूच् (भृश्) अधःपतने ।

व० भर्शयति भर्शयतः भर्शयन्ति
भर्शयसि भर्शयथः भर्शयथ
भर्शयामि भर्शयावः भर्शयामः

स० भर्शयेत् भर्शयेताम् भर्शयेयुः
भर्शयेः भर्शयेतम् भर्शयेत
भर्शयेयम् भर्शयेव भर्शयेम

प० भर्शयतु भर्शयतात् भर्शयताम् भर्शयन्तु
भर्शय भर्शयतात् भर्शयतम् भर्शयत
भर्शयानि भर्शयाव भर्शयाम

ह्य० अभर्शयत् अभर्शयताम् अभर्शयन्
अभर्शयः अभर्शयतम् अभर्शयत
अभर्शयम् अभर्शयाव अभर्शयाम

अ० अबीभृशत् अबीभृशताम् अबीभृशन्
अबीभृशः अबीभृशतम् अबीभृशत
अबीभृशम् अबीभृशाव अबीभृशाम
अबभर्शत् अबभर्शताम् अबभर्शन् इ०

प० भर्शयाञ्चकार भर्शयाञ्चक्रतुः भर्शयाञ्चक्रुः
भर्शयाञ्चकर्थ भर्शयाञ्चक्रथुः भर्शयाञ्चक्र
भर्शयाञ्चकार-चकर भर्शयाञ्चकृव भर्शयाञ्चकृम

भर्शयाम्बभूव । भर्शयामास

आ० भर्श्यात् भर्श्यास्ताम् भर्श्यासुः
भर्श्याः भर्श्यास्तम् भर्श्यास्त
भर्श्यासम् भर्श्यास्व भर्श्यास्म

श्व० भर्शयिता भर्शयितारौ भर्शयितारः
भर्शयितासि भर्शयितास्थः भर्शयितास्थ
भर्शयितास्मि भर्शयितास्वः भर्शयितास्मः

भ० भर्शयिष्यति भर्शयिष्यतः भर्शयिष्यन्ति
भर्शयिष्यसि भर्शयिष्यथः भर्शयिष्यथ
भर्शयिष्यामि भर्शयिष्यावः भर्शयिष्यामः

क्रि० अभर्शयिष्यत् अभर्शयिष्यताम् अभर्शयिष्यन्
अभर्शयिष्यः अभर्शयिष्यतम् अभर्शयिष्यत
अभर्शयिष्यम् अभर्शयिष्याव अभर्शयिष्याम

CC-0. Public Domain. Vipin Kumar Collection, Deoband

Digitized by Madhuban Trust

व० भर्शयते भर्शयेते भर्शयन्ते
भर्शयसे भर्शयेथे भर्शयध्वे
भर्शये भर्शयावहे भर्शयामहे
स० भर्शयेत भर्शयेयाताम् भर्शयेरन्
भर्शयेथाः भर्शयेयाथाम् भर्शयेध्वम्
भर्शयेय भर्शयेवहि भर्शयेमहि
प० भर्शयताम् भर्शयेताम् भर्शयन्ताम्
भर्शयस्व भर्शयेथाम् भर्शयध्वम्
भर्शये भर्शयावहै भर्शयामहै
ह्य० अभर्शयत अभर्शयेताम् अभर्शयन्त
अभर्शयथाः अभर्शयेथाम् अभर्शयध्वम्
अभर्शये अभर्शयावहि अभर्शयामहि
अ० अबीभृशत अबीभृशेताम् अबीभृशन्त
अबीभृशथाः अबीभृशेथाम् अबीभृशध्वम्
अबीभृशे अबीभृशावहि अबीभृशामहि
अबभर्शत अबभर्शेताम् अबभर्शन्त इ०
प० भर्शयाञ्चक्रे भर्शयाञ्चक्राते भर्शयाञ्चक्रिरे
भर्शयाञ्चकृषे भर्शयाञ्चक्राथे भर्शयाञ्चकृढ्वे
भर्शयाञ्चक्रे भर्शयाञ्चकृवहे भर्शयाञ्चकृमहे
भर्शयाम्बभूव । भर्शयामास
आ० भर्शयिषीष्ट भर्शयिषीयास्ताम् भर्शयिषीरन्
भर्शयिषीष्ठाः भर्शयिषीयास्थाम् भर्शयिषीढ्वम्
ध्वम्
भर्शयिषीय भर्शयिषीवहि भर्शयिषीमहि
श्व० भर्शयिता भर्शयितारौ भर्शयितारः
भर्शयितासे भर्शयितासाथे भर्शयिताध्वे
भर्शयिताहे भर्शयितास्वहे भर्शयितास्महे
भ० भर्शयिष्यते भर्शयिष्येते भर्शयिष्यन्ते
भर्शयिष्यसे भर्शयिष्येथे भर्शयिष्यध्वे
भर्शयिष्ये भर्शयिष्यावहे भर्शयिष्यामहे
क्रि० अभर्शयिष्यत अभर्शयिष्येताम् अभर्शयिष्यन्त
अभर्शयिष्यथाः अभर्शयिष्येथाम् अभर्शयिष्यध्वम्
अभर्शयिष्ये अभर्शयिष्यावहि अभर्शयिष्यामहि

1205 भ्रशूंच् [भ्रश्] अधःपतने 952

भ्रशूल्वद्रूपाणि

1206 वृशच् (वृश्) वरणे ।

व० वर्शयति वर्शयतः वर्शयन्ति
वर्शयसि वर्शयथः वर्शयथ
वर्शयामि वर्शयावः वर्शयामः
स० वर्शयेत् वर्शयेताम् वर्शयेयुः
वर्शयेः वर्शयेतम् वर्शयेत
वर्शयेयम् वर्शयेव वर्शयेम
प० वर्शयतु वर्शयतात् वर्शयताम् वर्शयन्तु
वर्शय वर्शयतात् वर्शयतम् वर्शयत
वर्शयानि वर्शयाव वर्शयाम
ह्य० अवर्शयत् अवर्शयताम् अवर्शयन्
अवर्शयः अवर्शयतम् अवर्शयत
अवर्शयम् अवर्शयाव अवर्शयाम
अ० अवीवृशत् अवीवृशताम् अवीवृशन्
अवीवृशः अवीवृशतम् अवीवृशत
अवीवृशम् अवीवृशाव अवीवृशाम
अववर्शत् अववर्शताम् अववर्शन् इ०
प० वर्शयाञ्चकार वर्शयाञ्चक्रतुः वर्शयाञ्चक्रुः
वर्शयाञ्चकर्थ वर्शयाञ्चक्रथुः वर्शयाञ्चक्र
वर्शयाञ्चकार-चकर वर्शयाञ्चकृव वर्शयाञ्चकृम
वर्शयाम्बभूव । वर्शयामास
आ० वर्श्यात् वर्श्यास्ताम् वर्श्यासुः
वर्श्याः वर्श्यास्तम् वर्श्यास्त
वर्श्यासम् वर्श्यास्व वर्श्यास्म
श्व० वर्शयिता वर्शयितारौ वर्शयितारः
वर्शयितासि वर्शयितास्थः वर्शयितास्थ
वर्शयितास्मि वर्शयितास्वः वर्शयितास्मः
भ० वर्शयिष्यति वर्शयिष्यतः वर्शयिष्यन्ति
वर्शयिष्यसि वर्शयिष्यथः वर्शयिष्यथ
वर्शयिष्यामि वर्शयिष्यावः वर्शयिष्यामः
क्रि० अवर्शयिष्यत् अवर्शयिष्यताम् अवर्शयिष्यन्
अवर्शयिष्यः अवर्शयिष्यतम् अवर्शयिष्यत
अवर्शयिष्यम् अवर्शयिष्याव अवर्शयिष्याम

CC-0. Public Domain. Vipin Kumar Collection, Deoband

Digitized by Madhuban Trust

व० वर्शयते वर्शयेते वर्शयन्ते
वर्शयसे वर्शयेथे वर्शयध्वे
वर्शये वर्शयावहे वर्शयामहे
स० वर्शयेत वर्शयेयाताम् वर्शयेरन्
वर्शयेथाः वर्शयेयाथाम् वर्शयेध्वम्
वर्शयेय वर्शयेवहि वर्शयेमहि
प० वर्शयताम वर्शयेताम् वर्शयन्ताम्
वर्शयस्व वर्शयेथाम् वर्शयध्वम्
वर्शये वर्शयावहै वर्शयामहै
ह्य० अवर्शयत अवर्शयेताम् अवर्शयन्त
अवर्शयथाः अवर्शयेथाम अवर्शयध्वम
अवर्शये अवर्शयावहि अवर्शयामहि
अ० अवीवृशत अवीवृशेताम् अवीवृशन्त
अवीवृशथाः अवीवृशेथाम् अवीवृशध्वम्
अवीवृशे अवीवृशावहि अवीवृशामहि
अववर्शत अववर्शेताम अववर्शन्त इ०
प० वर्शयाञ्चक्रे वर्शयाञ्चक्राते वर्शयाञ्चक्रिरे
वर्शयाञ्चकृषे वर्शयाञ्चक्राथे वर्शयाञ्चकृढ्वे
वर्शयाञ्चक्रे वर्शयाञ्चकृवहे वर्शयाञ्चकृमहे
वर्शयाम्बभूव । वर्शयामास
आ० वर्शयिषीष्ट वर्शयिषीयास्ताम् वर्शयिषीरन्
वर्शयिषीष्ठाः वर्शयिषीयास्थाम् वर्शयिषीढ्वम
ध्वम
वर्शयिषीय वर्शयिषीवहि वर्शयिषीमहि
श्व० वर्शयिता वर्शयितारौ वर्शयितारः
वर्शयितासे वर्शयितासाथे वर्शयिताध्वे
वर्शयिताहे वर्शयितास्वहे वर्शयितास्महे
भ० वर्शयिष्यते वर्शयिष्येते वर्शयिष्यन्ते
वर्शयिष्यसे वर्शयिष्येथे वर्शयिष्यध्वे
वर्शयिष्ये वर्शयिष्यावहे वर्शयिष्यामहे
क्रि० अवर्शयिष्यत अवर्शयिष्येताम अवर्शयिष्यन्त
अवर्शयिष्यथाः अवर्शयिष्येथाम् अवर्शयिष्यध्वम्
अवर्शयिष्ये अवर्शयिष्यावहि अवर्शयिष्यामहि

1207 कृशच् (कृश्) तनुत्वे

व० कर्शयति कर्शयतः कर्शयन्ति
कर्शयसि कर्शयथः कर्शयथ
कर्शयामि कर्शयावः कर्शयामः
स० कर्शयेत् कर्शयेताम् कर्शयेयुः
कर्शयेः कर्शयेतम् कर्शयेत
कर्शयेयम् कर्शयेव कर्शयेम
प० कर्शयतु कर्शयतात् कर्शयताम् कर्शयन्तु
कर्शय कर्शयतात् कर्शयतम् कर्शयत
कर्शयानि कर्शयाव कर्शयाम
ह्य० अकर्शयत् अकर्शयताम् अकर्शयन्
अकर्शयः अकर्शयतम् अकर्शयत
अकर्शयम् अकर्शयाव अकर्शयाम
अ० अचीकृशत् अचीकृशताम् अचीकृशन्
अचीकृशः अचीकृशतम् अचीकृशत
अचीकृशम् अचीकृशाव अचीकृशाम
अचकर्शत् अचकर्शताम् अचकर्शन् इ०
प० कर्शयाञ्चकार कर्शयाञ्चक्रतुः कर्शयाञ्चक्रुः
दर्शयाञ्चकर्थ कर्शयाञ्चक्रथुः कर्शयाञ्चक्र
कर्शयाञ्चकार-चकर कर्शयाञ्चकृव कर्शयाञ्चकृम
कर्शयाम्बभूव । कर्शयामास
आ० कर्श्यात् कर्श्यास्ताम् कर्श्यासुः
कर्श्याः कर्श्यास्तम् कर्श्यास्त
कर्श्यासम् कर्श्यास्व कर्श्यास्म
श्व० कर्शयिता कर्शयितारौ कर्शयितारः
कर्शयितासि कर्शयितास्थः कर्शयितास्थ
कर्शयितास्मि कर्शयितास्वः कर्शयितास्मः
भ० कर्शयिष्यति कर्शयिष्यतः कर्शयिष्यन्ति
कर्शयिष्यसि कर्शयिष्यथः कर्शयिष्यथ
कर्शयिष्यामि कर्शयिष्यावः कर्शयिष्यामः
क्रि० अकर्शयिष्यत् अकर्शयिष्यताम् अकर्शयिष्यन्
अकर्शयिष्यः अकर्शयिष्यतम् अकर्शयिष्यत
अकर्शयिष्यम् अकर्शयिष्याव अकर्शयिष्याम

CC-0. Public Domain. Vipin Kumar Collection, Deoband

Digitized by Madhuban Trust

व० कर्शयते कर्शयेते कर्शयन्ते
कर्शयसे कर्शयेथे कर्शयध्वे
कर्शये कर्शयावहे कर्शयामहे

स० कर्शयेत कर्शयेयाताम् कर्शयेरन्
कर्शयेथाः कर्शयेयाथाम् कर्शयेध्वम्
कर्शयेय कर्शयेवहि कर्शयेमहि

प० कर्शयताम् कर्शयेताम् कर्शयन्ताम्
कर्शयस्व कर्शयेथाम् कर्शयध्वम्
कर्शये कर्शयावहै कर्शयामहै

ह्य० अकर्शयत अकर्शयेताम् अकर्शयन्त
अकर्शयथाः अकर्शयेथाम् अकर्शयध्वम्
अकर्शये अकर्शयावहि अकर्शयामहि

अ० अचीकृशत अचीकृशेताम् अचीकृशन्त
अचीकृशथाः अचीकृशेथाम् अचीकृशध्वम्
अचीकृशे अचीकृशावहि अचीकृशामहि
अचकर्शत अचकर्शताम् अचकर्शन्त इ०

प० कर्शयाञ्चक्रे कर्शयाञ्चक्राते कर्शयाञ्चक्रिरे
कर्शयाञ्चकृषे कर्शयाञ्चक्राथे कर्शयाञ्चकृढ्वे
कर्शयाञ्चक्रे कर्शयाञ्चकृवहे कर्शयाञ्चकृमहे
कर्शयाम्बभूव । कर्शयामास

आ० कर्शयिषीष्ट कर्शयिषीयास्ताम् कर्शयिषीरन्
कर्शयिषीष्ठाः कर्शयिषीयास्थाम् कर्शयिषीढ्वम्
ध्वम्
कर्शयिषीय कर्शयिषीवहि कर्शयिषीमहि

श्व० कर्शयिता कर्शयितारौ कर्शयितारः
कर्शयितासे कर्शयितासाथे कर्शयिताध्वे
कर्शयिताहे कर्शयितास्वहे कर्शयितास्महे

भ० कर्शयिष्यते कर्शयिष्येते कर्शयिष्यन्ते
कर्शयिष्यसे कर्शयिष्येथे कर्शयिष्यध्वे
कर्शयिष्ये कर्शयिष्यावहे कर्शयिष्यामहे

क्रि० अकर्शयिष्यत अकर्शयिष्येताम् अकर्शयिष्यन्त
अकर्शयिष्यथाः अकर्शयिष्येथाम् अकर्शयिष्यध्वम्
अकर्शयिष्ये अकर्शयिष्यावहि अकर्शयिष्यामहि

॥ अथ षान्ता नव ॥

1208 शुषंच् (शुष्) शोषणे ।

व० शोषयति शोषयतः शोषयन्ति
शोषयसि शोषयथः शोषयथ
शोषयामि शोषयावः शोषयामः

स० शोषयेत् शोषयेताम् शोषयेयुः
शोषयेः शोषयेतम् शोषयेत
शोषयेयम् शोषयेव शोषयेम

प० शोषयतु शोषयतात् शोषयताम् शोषयन्तु
शोषय शोषयतात् शोषयतम् शोषयत
शोषयाणि शोषयाव शोषयाम

ह्य० अशोषयत् अशोषयताम् अशोषयन्
अशोषयः अशोषयतम् अशोषयत
अशोषयम् अशोषयाव अशोषयाम

अ० अशूशुषत् अशूशुषताम् अशूशुषन्
अशूशुषः अशूशुषतम् अशूशुषत
अशूशुषम् अशूशुषाव अशूशुषाम

प० शोषयाञ्चकार शोषयाञ्चक्रतुः शोषयाञ्चक्रुः
शोषयाञ्चकर्थ शोषयाञ्चक्रथुः शोषयाञ्चक्र
शोषयाञ्चकार-चकर शोषयाञ्चकृव शोषयाञ्चकृम
शोषयाम्बभूव । शोषयामास

आ० शोष्यात् शोष्यास्ताम् शोष्यासुः
शोष्याः शोष्यास्तम् शोष्यास्त
शोष्यासम् शोष्यास्व शोष्यास्म

श्व० शोषयिता शोषयितारौ शोषयितारः
शोषयितासि शोषयितास्थः शोषयितास्थ
शोषयितास्मि शोषयितास्वः शोषयितास्मः

भ० शोषयिष्यति शोषयिष्यतः शोषयिष्यन्ति
शोषयिष्यसि शोषयिष्यथः शोषयिष्यथ
शोषयिष्यामि शोषयिष्यावः शोषयिष्यामः

क्रि० अशोषयिष्यत् अशोषयिष्यताम् अशोषयिष्यन्
अशोषयिष्यः अशोषयिष्यतम् अशोषयिष्यत
अशोषयिष्यम् अशोषयिष्याव अशोषयिष्याम

CC-0. Public Domain. Vipin Kumar Collection, Deoband

Digitized by Madhuban Trust

व०	शोषयते	शोषयेते	शोषयन्ते
	शोषयसे	शोषयेथे	शोषयध्वे
	शोषये	शोषयावहे	शोषयामहे
स०	शोषयेत	शोषयेयाताम्	शोषयेरन्
	शोषयेथाः	शोषयेयाथाम्	शोषयेध्वम्
	शोषयेय	शोषयेवहि	शोषयेमहि
प०	शोषयताम्	शोषयेताम्	शोषयन्ताम्
	शोषयस्व	शोषयेथाम्	शोषयध्वम्
	शोषयै	शोषयावहै	शोषयामहै
ह्य०	अशोषयत	अशोषयेताम्	अशोषयन्त
	अशोषयथाः	अशोषयेथाम्	अशोषयध्वम्
	अशोषये	अशोषयावहि	अशोषयामहि
अ०	अशूशुषत	अशूशुषेताम्	अशूशुषन्त
	अशूशुषथाः	अशूशुषेथाम्	अशूशुषध्वम्
	अशूशुषे	अशूशुषावहि	अशूशुषामहि
प०	शोषयाञ्चक्रे	शोषयाञ्चक्राते	शोषयाञ्चक्रिरे
	शोषयाञ्चकृषे	शोषयाञ्चक्राथे	शोषयाञ्चकृढ्वे
	शोषयाञ्चक्रे	शोषयाञ्चकृवहे	शोषयाञ्चकृमहे

शोषयाम्बभूव । शोषयामास

आ०	शोषयिषीष्ट	शोषयिषीयास्ताम्	शोषयिषीरन्
	शोषयिषीष्ठाः	शोषयिषीयास्थाम्	शोषयिषीढ्वम् ध्वम्
	शोषयिषीय	शोषयिषीवहि	शोषयिषीमहि
श्व०	शोषयिता	शोषयितारौ	शोषयितारः
	शोषयितासे	शोषयितासाथे	शोषयिताध्वे
	शोषयिताहे	शोषयितास्वहे	शोषयितास्महे
भ०	शोषयिष्यते	शोषयिष्येते	शोषयिष्यन्ते
	शोषयिष्यसे	शोषयिष्येथे	शोषयिष्यध्वे
	शोषयिष्ये	शोषयिष्यावहे	शोषयिष्यामहे
क्रि०	अशोषयिष्यत	अशोषयिष्येताम्	अशोषयिष्यन्त
	अशोषयिष्यथाः	अशोषयिष्येथाम्	अशोषयिष्यध्वम्
	अशोषयिष्ये	अशोषयिष्यावहि	अशोषयिष्यामहि

1209 दुषंच् (दुष्) वैकृत्ये ।

व०	दूषयति	दूषयतः	दूषयन्ति
	दूषयसि	दूषयथः	दूषयथ
	दूषयामि	दूषयावः	दूषयामः
स०	दूषयेत्	दूषयेताम्	दूषयेयुः
	दूषयेः	दूषयेतम्	दूषयेत
	दूषयेयम्	दूषयेव	दूषयेम
प०	दूषयतु दूषयतात्	दूषयताम्	दूषयन्तु
	दूषय दूषयतात्	दूषयतम्	दूषयत
	दूषयाणि	दूषयाव	दूषयाम
ह्य०	अदूषयत्	अदूषयताम्	अदूषयन्
	अदूषयः	अदूषयतम्	अदूषयत
	अदूषयम्	अदूषयाव	अदूषयाम
अ०	अदूदुषत्	अदूदुषताम्	अदूदुषन्
	अदूदुषः	अदूदुषतम्	अदूदुषत
	अदूदुषम्	अदूदुषाव	अदूदुषाम
प०	दूषयाञ्चकार	दूषयाञ्चक्रतुः	दूषयाञ्चक्रुः
	दूषयाञ्चकर्थ	दूषयाञ्चक्रथुः	दूषयाञ्चक्र
	दूषयाञ्चकार-चकर	दूषयाञ्चकृव	दूषयाञ्चकृम

दूषयाम्बभूव । दूषयामास

आ०	दूष्यात्	दूष्यास्ताम्	दूष्यासुः
	दूष्याः	दूष्यास्तम्	दूष्यास्त
	दूष्यासम्	दूष्यास्व	दूष्यास्म
श्व०	दूषयिता	दूषयितारौ	दूषयितारः
	दूषयितासि	दूषयितास्थः	दूषयितास्थ
	दूषयितास्मि	दूषयितास्वः	दूषयितास्मः
भ०	दूषयिष्यति	दूषयिष्यतः	दूषयिष्यन्ति
	दूषयिष्यसि	दूषयिष्यथः	दूषयिष्यथ
	दूषयिष्यामि	दूषयिष्यावः	दूषयिष्यामः
क्रि०	अदूषयिष्यत्	अदूषयिष्यताम्	अदूषयिष्यन्
	अदूषयिष्यः	अदूषयिष्यतम्	अदूषयिष्यत
	अदूषयिष्यम्	अदूषयिष्याव	अदूषयिष्याम

CC-0. Public Domain. Vipin Kumar Collection, Deoband

Digitized by Madhuban Trust

व० दूषयते दूषयेते दूषयन्ते
दूषयसे दूषयेथे दूषयध्वे
दूषये दूषयावहे दूषयामहे
स० दूषयेत दूषयेयाताम् दूषयेरन्
दूषयेथाः दूषयेयाथाम् दूषयेध्वम्
दूषयेय दूषयेवहि दूषयेमहि
प० दूषयताम् दूषयेताम् दूषयन्ताम्
दूषयस्व दूषयेथाम् दूषयध्वम्
दूषयै दूषयावहै दूषयामहै
ह्य० अदूषयत अदूषयेताम् अदूषयन्त
अदूषयथाः अदूषयेथाम् अदूषयध्वम्
अदूषये अदूषयावहि अदूषयामहि
अ० अदूदुषत अदूदुषेताम् अदूदुषन्त
अदूदुषथाः अदूदुषेथाम् अदूदुषध्वम्
अदूदुषे अदूदुषावहि अदूदुषामहि
प० दूषयाञ्चक्रे दूषयाञ्चक्राते दूषयाञ्चक्रिरे
दूषयाञ्चकृषे दूषयाञ्चक्राथे दूषयाञ्चकृढ्वे
दूषयाञ्चक्रे दूषयाञ्चकृवहे दूषयाञ्चकृमहे
दूषयाम्बभूव । दूषयामास
आ० दूषयिषीष्ट दूषयिषीयास्ताम् दूषयिषीरन्
दूषयिषीष्ठाः दूषयिषीयास्थाम् दूषयिषीढ्वम्
ध्वम्
दूषयिषीय दूषयिषीवहि दूषयिषीमहि
श्व० दूषयिता दूषयितारौ दूषयितारः
दूषयितासे दूषयितासाथे दूषयिताध्वे
दूषयिताहे दूषयितास्वहे दूषयितास्महे
भ० दूषयिष्यते दूषयिष्येते दूषयिष्यन्ते
दूषयिष्यसे दूषयिष्येथे दूषयिष्यध्वे
दूषयिष्ये दूषयिष्यावहे दूषयिष्यामहे
क्रि० अदूषयिष्यत अदूषयिष्येताम् अदूषयिष्यन्त
अदूषयिष्यथाः अदूषयिष्येथाम् अदूषयिष्यध्वम्
अदूषयिष्ये अदूषयिष्यावहि अदूषयिष्यामहि

चित्ते वा दूषयति दोषयति ।

1210 श्लिषंच् (श्लिष्) आलिङ्गने । **531** श्लिषूवद्रूपाणि

1211 प्लुषूच् (प्लुष्) दाहे । **533** प्लुषूवद्रूपाणि

1212 ञितृषच् (तृष्) पिपासायाम् ।

व० तर्षयति तर्षयतः तर्षयन्ति
तर्षयसि तर्षयथः तर्षयथ
तर्षयामि तर्षयावः तर्षयामः
स० तर्षयेत् तर्षयेताम् तर्षयेयुः
तर्षयेः तर्षयेतम् तर्षयेत
तर्षयेयम् तर्षयेव तर्षयेम
प० तर्षयतु तर्षयतात् तर्षयताम् तर्षयन्तु
तर्षय तर्षयतात् तर्षयतम् तर्षयत
तर्षयाणि तर्षयाव तर्षयाम
ह्य० अतर्षयत् अतर्षयताम् अतर्षयन्
अतर्षयः अतर्षयतम् अतर्षयत
अतर्षयम् अतर्षयाव अतर्षयाम
अ० अतीतृषत् अतीतृषताम् अतीतृषन्
अतीतृषः अतीतृषतम् अतीतृषत
अतीतृषम् अतीतृषाव अतीतृषाम
अततर्षत् अततर्षताम् अततर्षन् इ०
प० तर्षयाञ्चकार तर्षयाञ्चक्रतुः तर्षयाञ्चक्रुः
तर्षयाञ्चकर्थ तर्षयाञ्चक्रथुः तर्षयाञ्चक्र
तर्षयाञ्चकार-चकर तर्षयाञ्चकृव तर्षयाञ्चकृम
तर्षयाम्बभूव । तर्षयामास
आ० तर्ष्यात् तर्ष्यास्ताम् तर्ष्यासुः
तर्ष्याः तर्ष्यास्तम् तर्ष्यास्त
तर्ष्यासम् तर्ष्यास्व तर्ष्यास्म
श्व० तर्षयिता तर्षयितारौ तर्षयितारः
तर्षयितासि तर्षयितास्थः तर्षयितास्थ
तर्षयितास्मि तर्षयितास्वः तर्षयितास्मः
भ० तर्षयिष्यति तर्षयिष्यतः तर्षयिष्यन्ति
तर्षयिष्यसि तर्षयिष्यथः तर्षयिष्यथ
तर्षयिष्यामि तर्षयिष्यावः तर्षयिष्यामः
क्रि० अतर्षयिष्यत् अतर्षयिष्यताम् अतर्षयिष्यन्
अतर्षयिष्यः अतर्षयिष्यतम् अतर्षयिष्यत
—यिष्यम् अतर्षयिष्याव अतर्षयिष्याम

CC-0. Public Domain. Vipin Kumar Collection, Deoband

Digitized by Madhuban Trust

व०	तर्षयते	तर्षयेते	तर्षयन्ते
	तर्षयसे	तर्षयेथे	तर्षयध्वे
	तर्षये	तर्षयावहे	तर्षयामहे
स०	तर्षयेत	तर्षयेयाताम्	तर्षयेरन्
	तर्षयेथाः	तर्षयेयाथाम्	तर्षयेध्वम्
	तर्षयेय	तर्षयेवहि	तर्षयेमहि
प०	तर्षयताम्	तर्षयेताम्	तर्षयन्ताम्
	तर्षयस्व	तर्षयेथाम्	तर्षयध्वम्
	तर्षयै	तर्षयावहै	तर्षयामहै
ह्य०	अतर्षयत	अतर्षयेताम्	अतर्षयन्त
	अतर्षयथाः	अतर्षयेथाम्	अर्षतयध्वम्
	अतर्षये	अतर्षयावहि	अतर्षयामहि
अ०	अतीतृषत	अतीतृषेताम्	अतीतृषन्त
	अतीतृषथाः	अतीतृषेथाम्	अतीतृषध्वम्
	अतीतृषे	अतीतृषावहि	अतीतृषामहि
	अततर्षत	अततर्षेताम्	अततर्षन्त इ०
प०	तर्षयाञ्चक्रे	तर्षयाञ्चक्राते	तर्षयाञ्चक्रिरे
	तर्षयाञ्चकृषे	तर्षयाञ्चक्राथे	तर्षयाञ्चकृढ्वे
	तर्षयाञ्चक्रे	तर्षयाञ्चकृवहे	तर्षयाञ्चकृमहे

तर्षयाम्बभूव । तर्षयामास

आ०	तर्षयिषीष्ट	तर्षयिषीयास्ताम्	तर्षयिषीरन्
	तर्षयिषीष्ठाः	तर्षयिषीयास्थाम्	तर्षयिषीढ्वम् ध्वम्
	तर्षयिषीय	तर्षयिषीवहि	तर्षयिषीमहि
श्व०	तर्षयिता	तर्षयितारौ	तर्षयितारः
	तर्षयितासे	तर्षयितासाथे	तर्षयिताध्वे
	तर्षयिताहे	तर्षयितास्वहे	तर्षयितास्महे
भ०	तर्षयिष्यते	तर्षयिष्येते	तर्षयिष्यन्ते
	तर्षयिष्यसे	तर्षयिष्येथे	तर्षयिष्यध्वे
	तर्षयिष्ये	तर्षयिष्यावहे	तर्षयिष्यामहे
क्रि०	अतर्षयिष्यत	अतर्षयिष्येताम्	अतर्षयिष्यन्त
	अतर्षयिष्यथाः	अतर्षयिष्येथाम्	अतर्षयिष्यध्वम्
	अतर्षयिष्ये	अतर्षयिष्यावहि	अतर्षयिष्यामहि

1213 तुपंच् (तुष्) तुष्टौ ।

व०	तोषयति	तोषयतः	तोषयन्ति
	तोषयसि	तोषयथः	तोषयथ
	तोषयामि	तोषयावः	तोषयामः
स०	तोषयेत्	तोषयेताम्	तोषयेयुः
	तोषयेः	तोषयेतम्	तोषयेत
	तोषयेयम्	तोषयेव	तोषयेम
प०	तोषयतु तोषयतात्	तोषयताम्	तोषयन्तु
	तोषय तोषयतात्	तोषयतम्	तोषयत
	तोषयाणि	तोषयाव	तोषयाम
ह्य०	अतोषयत्	अतोषयताम्	अतोषयन्
	अतोषयः	अतोषयतम्	अतोषयत
	अतोषयम्	अतोषयाव	अतोषयाम
अ०	अतूतुषत्	अतूतुषताम्	अतूतुषन्
	अतूतुषः	अतूतुषतम्	अतूतुषत
	अतूतुषम्	अतूतुषाव	अतूतुषाम
प०	तोषयाञ्चकार	तोषयाञ्चक्रतुः	तोषयाञ्चक्रुः
	तोषयाञ्चकर्थ	तोषयाञ्चक्रथुः	तोषयाञ्चक्र
	तोषयाञ्चकार-चकर	तोषयाञ्चकृव	तोषयाञ्चकृम

तोषयाम्बभूव । तोषयामास

आ०	तोष्यात्	तोष्यास्ताम्	तोष्यासुः
	तोष्याः	तोष्यास्तम्	तोष्यास्त
	तोष्यासम्	तोष्यास्व	तोष्यास्म
श्व०	तोषयिता	तोषयितारौ	तोषयितारः
	तोषयितासि	तोषयितास्थः	तोषयितास्थ
	तोषयितास्मि	तोषयितास्वः	तोषयितास्मः
भ०	तोषयिष्यति	तोषयिष्यतः	तोषयिष्यन्ति
	तोषयिष्यसि	तोषयिष्यथः	तोषयिष्यथ
	तोषयिष्यामि	तोषयिष्यावः	तोषयिष्यामः
क्रि०	अतोषयिष्यत्	अतोषयिष्यताम्	अतोषयिष्यन्
	अतोषयिष्यः	अतोषयिष्यतम्	अतोषयिष्यत
	अतोषयिष्यम्	अतोषयिष्याव	अतोषयिष्याम

CC-0. Public Domain. Vipin Kumar Collection, Deoband

Digitized by Madhuban Trust

व० तोषयते तोषयेते तोषयन्ते
तोषयसे तोषयेथे तोषयध्वे
तोषये तोषयावहे तोषयामहे
स० तोषयेत तोषयेयाताम् तोषयेरन्
तोषयेथाः तोषयेयाथाम् तोषयेध्वम्
तोषयेय तोषयेवहि तोषयेमहि
प० तोषयताम् तोषयेताम् तोषयन्ताम्
तोषयस्व तोषयेथाम् तोषयध्वम्
तोषयै तोषयावहै तोषयामहै
ह्य० अतोषयत अतोषयेताम् अतोषयन्त
अतोषयथाः अतोषयेथाम् अतोषयध्वम्
अतोषये अतोषयावहि अतोषयामहि
अ० अतूतुषत अतूतुषेताम् अतूतुषन्त
अतूतुषथाः अतूतुषेथाम् अतूतुषध्वम्
अतूतुषे अतूतुषावहि अतूतुषामहि
प० तोषयाञ्चक्रे तोषयाञ्चक्राते तोषयाञ्चक्रिरे
तोषयाञ्चकृषे तोषयाञ्चक्राथे तोषयाञ्चकृढ्वे
तोषयाञ्चक्रे तोषयाञ्चकृवहे तोषयाञ्चकृमहे
तोषयाम्बभूव । तोषयामास
आ० तोषयिषीष्ट तोषयिषीयास्ताम् तोषयिषीरन्
तोषयिषीष्ठाः तोषयिषीयास्थाम् तोषयिषीढ्वम्
ध्वम्
तोषयिषीय तोषयिषीवहि तोषयिषीमहि
श्व० तोषयिता तोषयितारौ तोषयितारः
तोषयितासे तोषयितासाथे तोषयिताध्वे
तोषयिताहे तोषयितास्वहे तोषयितास्महे
भ० तोषयिष्यते तोषयिष्येते तोषयिष्यन्ते
तोषयिष्यसे तोषयिष्येथे तोषयिष्यध्वे
तोषयिष्ये तोषयिष्यावहे तोषयिष्यामहे
क्रि० अतोषयिष्यत अतोषयिष्येताम् अतोषयिष्यन्त
अतोषयिष्यथाः अतोषयिष्येथाम् अतोषयिष्यध्वम्
अतोषयिष्ये अतोषयिष्यावहि अतोषयिष्यामहि

1214 हृषच् (हृष्) तुष्टौ । **535** हृषूवद्रूपाणि

1215 रुषच् (रुष्) रोषे । **514** रुषवद्रूपाणि

1216 प्युषच् (प्युष्) विभागे ।

व० प्योषयति प्योषयतः प्योषयन्ति
प्योषयसि प्योषयथः प्योषयथ
प्योषयामि प्योषयावः प्योषयामः
स० प्योषयेत् प्योषयेताम् प्योषयेयुः
प्योषयेः प्योषयेतम् प्योषयेत
प्योषयेयम् प्योषयेव प्योषयेम
प० प्योषयतु प्योषयतात् प्योषयताम् प्योषयन्तु
प्योषय प्योषयतात् प्योषयतम् प्योषयत
प्योषयाणि प्योषयाव प्योषयाम
ह्य० अप्योषयत् अप्योषयताम् अप्योषयन्
अप्योषयः अप्योषयतम् अप्योषयत
अप्योषयम् अप्योषयाव अप्योषयाम
अ० अपुप्युषत् अपुप्युषताम् अपुप्युषन्
अपुप्युषः अपुप्युषतम अपुप्युषत
अपुप्युषम् अपुप्युषाव अपुप्युषाम
प० प्योषयाञ्चकार प्योषयाञ्चक्रतुः प्योषयाञ्चक्रुः
प्योषयाञ्चकर्थ प्योषयाञ्चक्रथुः प्योषयाञ्चक्र
प्योषयाञ्चकार-चकर प्योषयाञ्चकृव प्योषयाञ्चकृम
प्योषयाम्बभूव । प्योषयामास
आ० प्योष्यात् प्योष्यास्ताम् प्योष्यासुः
प्योष्याः प्योष्यास्तम् प्योष्यास्त
प्योष्यासम् प्योष्यास्व प्योष्यास्म
श्व० प्योषयिता प्योषयितारौ प्योषयितारः
प्योषयितासि प्योषयितास्थः प्योषयितास्थ
प्योषयितास्मि प्योषयितास्वः प्योषयितास्मः
भ० प्योषयिष्यति प्योषयिष्यतः प्योषयिष्यन्ति
प्योषयिष्यसि प्योषयिष्यथः प्योषयिष्यथ
प्योषयिष्यामि प्योषयिष्यावः प्योषयिष्यामः
क्रि० अप्योषयिष्यत् अप्योषयिष्यताम् अप्योषयिष्यन्
अप्योषयिष्यः अप्योषयिष्यतम् अप्योषयिष्यत
अप्योषयिष्यम् अप्योषयिष्याव अप्योषयिष्याम

CC-0. Public Domain. Vipin Kumar Collection, Deoband

Digitized by Madhuban Trust

व०	प्योषयते	प्योषयेते	प्योषयन्ते
	प्योषयसे	प्योषयेथे	प्योषयध्वे
	प्योषये	प्योषयावहे	प्योषयामहे
स०	प्योषयेत	प्योषयेयाताम्	प्योषयेरन्
	प्योषयेथाः	प्योषयेयाथाम्	प्योषयेध्वम्
	प्योषयेय	प्योषयेवहि	प्योषयेमहि
प०	प्योषयताम्	प्योषयेताम्	प्योषयन्ताम्
	प्योषयस्व	प्योषयेथाम्	प्योषयध्वम्
	प्योषयै	प्योषयावहै	प्योषयामहै
ह्य०	अप्योषयत	अप्योषयेताम्	अप्योषयन्त
	अप्योषयथाः	अप्योषयेथाम्	अप्योषयध्वम्
	अप्योषये	अप्योषयावहि	अप्योषयामहि
अ०	अपुप्युषत	अपुप्युषेताम्	अपुप्युषन्त
	अपुप्युषथाः	अपुप्युषेथाम्	अपुप्युषध्वम्
	अपुप्युषे	अपुप्युषावहि	अपुप्युषामहि
प०	प्योषयाञ्चक्रे	प्योषयाञ्चक्राते	प्योषयाञ्चक्रिरे
	प्योषयाञ्चकृषे	प्योषयाञ्चक्राथे	प्योषयाञ्चकृढ्वे
	प्योषयाञ्चक्रे	प्योषयाञ्चकृवहे	प्योषयाञ्चकृमहे

प्योषयाम्बभूव । प्योषयामास

आ०	प्योषयिषीष्ट	प्योषयिषीयास्ताम्	प्योषयिषीरन्
	प्योषयिषीष्ठाः	प्योषयिषीयास्थाम्	प्योषयिषीढ्वम् ध्वम्
	प्योषयिषीय	प्योषयिषीवहि	प्योषयिषीमहि
श्व०	प्योषयिता	प्योषयितारौ	प्योषयितारः
	प्योषयितासे	प्योषयितासाथे	प्योषयिताध्वे
	प्योषयिताहे	प्योषयितास्वहे	प्योषयितास्महे
भ०	प्योषयिष्यते	प्योषयिष्येते	प्योषयिष्यन्ते
	प्योषयिष्यसे	प्योषयिष्येथे	प्योषयिष्यध्वे
	प्योषयिष्ये	प्योषयिष्यावहे	प्योषयिष्यामहे
क्रि०	अप्योषयिष्यत	अप्योषयिष्येताम्	अप्योषयिष्यन्त
	अप्योषयिष्यथाः	अप्योषयिष्येथाम्	अप्योषयिष्यध्वम्
	अप्योषयिष्ये	अप्योषयिष्यावहि	अप्योषयिष्यामहि

॥ अथ सान्तास्त्रयोदश ॥

1217 प्युसच् [प्युस्] विभागे । 173 प्युसच्वद्रूपाणि

1218 पुसच् (पुस्) विभागे ।

व०	पोसयति	पोसयतः	पोसयन्ति
	पोसयसि	पोसयथः	पोसयथ
	पोसयामि	पोसयावः	पोसयामः
स०	पोसयेत्	पोसयेताम्	पोसयेयुः
	पोसयेः	पोसयेतम्	पोसयेत
	पोसयेयम्	पोसयेव	पोसयेम
प०	पोसयतु पोसयतात्	पोसयताम	पोसयन्तु
	पोसय पोसयतात्	पोसयतम्	पोसयत
	पोसयानि	पोसयाव	पोसयाम
ह्य०	अपोसयत्	अपोसयताम्	अपोसयन्
	अपोसयः	अपोसयतम्	अपोसयत
	अपोसयम्	अपोसयाव	अपोसयाम
अ०	अपूपुसत्	अपूपुसताम्	अपूपुसन्
	अपूपुसः	अपूपुसतम्	अपूपुसत
	अपूपुसम्	अपूपुसाव	अपूपुसाम
प०	पोसयाञ्चकार	पोसयाञ्चक्रतुः	पोसयाञ्चक्रुः
	पोसयाञ्चकर्थ	पोसयाञ्चक्रथुः	पोसयाञ्चक्र
	पोसयाञ्चकार-चकर	पोसयाञ्चकृव	पोसयाञ्चकृम

पोसयाम्बभूव । पोसयामास

आ०	पोस्यात्	पोस्यास्ताम्	पोस्यासुः
	पोस्याः	पोस्यास्तम्	पोस्यास्त
	पोस्यासम्	पोस्यास्व	पोस्यास्म
श्व०	पोसयिता	पोसयितारौ	पोसयितारः
	पोसयितासि	पोसयितास्थः	पोसयितास्थ
	पोसयितास्मि	पोसयितास्वः	पोसयितास्मः
भ०	पोसयिष्यति	पोसयिष्यतः	पोसयिष्यन्ति
	पोसयिष्यसि	पोसयिष्यथः	पोसयिष्यथ
	पोसयिष्यामि	पोसयिष्यावः	पोसयिष्यामः
क्रि०	अपोसयिष्यत्	अपोसयिष्यताम्	अपोसयिष्यन्
	अपोसयिष्यः	अपोसयिष्यतम्	अपोसयिष्यत
	अपोसयिष्यम्	अपोसयिष्याव	अपोसयिष्याम

CC-0. Public Domain. Vipin Kumar Collection, Deoband

Digitized by Madhuban Trust

व०	पोसयते	पोसयेते	पोसयन्ते
	पोसयसे	पोसयेथे	पोसयध्वे
	पोसये	पोसयावहे	पोसयामहे
स०	पोसयेत	पोसयेयाताम्	पोसयेरन्
	पोसयेथाः	पोसयेयाथाम्	पोसयेध्वम्
	पोसयेय	पोसयेवहि	पोसयेमहि
प०	पोसयताम्	पोसयेताम्	पोसयन्ताम्
	पोसयस्व	पोसयेथाम्	पोसयध्वम्
	पोसयै	पोसयावहै	पोसयामहै
ह्य०	अपोसयत	अपोसयेताम्	अपोसयन्त
	अपोसयथाः	अपोसयेथाम्	अपोसयध्वम्
	अपोसये	अपोसयावहि	अपोसयामहि
अ०	अपूपुसत	अपूपुसेताम्	अपूपुसन्त
	अपूपुसथाः	अपूपुसेथाम्	अपूपुसध्वम्
	अपूपुसे	अपूपुसावहि	अपूपुसामहि
प०	पोसयाञ्चक्रे	पोसयाञ्चक्राते	पोसयाञ्चक्रिरे
	पोसयाञ्चकृषे	पोसयाञ्चक्राथे	पोसयाञ्चकृढ्वे
	पोसयाञ्चक्रे	पोसयाञ्चकृवहे	पोसयाञ्चकृमहे

पोसयाम्बभूव । पोसयामास

आ०	पोसयिषीष्ट	पोसयिषीयास्ताम्	पोसयिषीरन्
	पोसयिषीष्ठाः	पोसयिषीयास्थाम्	पोसयिषीढ्वम् / ध्वम्
	पोसयिषीय	पोसयिषीवहि	पोसयिषीमहि
श्व०	पोसयिता	पोसयितारौ	पोसयितारः
	पोसयितासे	पोसयितासाथे	पोसयिताध्वे
	पोसयिताहे	पोसयितास्वहे	पोसयितास्महे
भ०	पोसयिष्यते	पोसयिष्येते	पोसयिष्यन्ते
	पोसयिष्यसे	पोसयिष्येथे	पोसयिष्यध्वे
	पोसयिष्ये	पोसयिष्यावहे	पोसयिष्यामहे
क्रि०	अपोसयिष्यत	अपोसयिष्येताम्	अपोसयिष्यन्त
	अपोसयिष्यथाः	अपोसयिष्येथाम्	अपोसयिष्यध्वम्
	अपोसयिष्ये	अपोसयिष्यावहि	अपोसयिष्यामहि

1219 विसच् (विस्) प्रेरणे ।

व०	वेसयति	वेसयतः	वेसयन्ति
	वेसयसि	वेसयथः	वेसयथ
	वेसयामि	वेसयावः	वेसयामः
स०	वेसयेत्	वेसयेताम्	वेसयेयुः
	वेसयेः	वेसयेतम्	वेसयेत
	वेसयेयम्	वेसयेव	वेसयेम
प०	वेसयतु वेसयतात्	वेसयताम	वेसयन्तु
	वेसय वेसयतात्	वेसयतम्	वेसयत
	वेसयानि	वेसयाव	वेसयाम
ह्य०	अवेसयत्	अवेसयताम्	अवेसयन्
	अवेसयः	अवेसयतम्	अवेसयत
	अवेसयम्	अवेसयाव	अवेसयाम
अ०	अवीविसत्	अवीविसताम्	अवीविसन्
	अवीविसः	अवीविसतम्	अवीविसत
	अवीविसम्	अवीविसाव	अवीविसाम
प०	वेसयाञ्चकार	वेसयाञ्चक्रतुः	वेसयाञ्चक्रुः
	वेसयाञ्चकर्थ	वेसयाञ्चक्रथुः	वेसयाञ्चक्र
	वेसयाञ्चकार-चकर	वेसयाञ्चकृव	वेसयाञ्चकृम

वेसयाम्बभूव । वेसयामास

आ०	वेस्यात्	वेस्यास्ताम्	वेस्यासुः
	वेस्याः	वेस्यास्तम्	वेस्यास्त
	वेस्यासम्	वेस्यास्व	वेस्यास्म
श्व०	वेसयिता	वेसयितारौ	वेसयितारः
	वेसयितासि	वेसयितास्थः	वेसयितास्थ
	वेसयितास्मि	वेसयितास्वः	वेसयितास्मः
भ०	वेसयिष्यति	वेसयिष्यतः	वेसयिष्यन्ति
	वेसयिष्यसि	वेसयिष्यथः	वेसयिष्यथ
	वेसयिष्यामि	वेसयिष्यावः	वेसयिष्यामः
क्रि०	अवेसयिष्यत्	अवेसयिष्यताम्	अवेसयिष्यन्
	अवेसयिष्यः	अवेसयिष्यतम्	अवेसयिष्यत
	अवेसयिष्यम्	अवेसयिष्याव	अवेसयिष्याम

CC-0. Public Domain. Vipin Kumar Collection, Deoband

Digitized by Madhuban Trust

व०	वेसयते	वेसयेते	वेसयन्ते
	वेसयसे	वेसयेथे	वेसयध्वे
	वेसये	वेसयावहे	वेसयामहे
स०	वेसयेत	वेसयेयाताम्	वेसयेरन्
	वेसयेथाः	वेसयेयाथाम्	वेसयेध्वम्
	वेसयेय	वेसयेवहि	वेसयेमहि
प०	वेसयताम्	वेसयेताम्	वेसयन्ताम्
	वेसयस्व	वेसयेथाम्	वेसयध्वम्
	वेसयै	वेसयावहै	वेसयामहै
ह्य०	अवेसयत	अवेसयेताम्	अवेसयन्त
	अवेसयथाः	अवेसयेथाम्	अवेसयध्वम्
	अवेसये	अवेसयावहि	अवेसयामहि
अ०	अवीविसत	अवीविसेताम्	अवीविसन्त
	अवीविसथाः	अवीविसेथाम्	अवीविसध्वम्
	अवीविसे	अवीविसावहि	अवीविसामहि
पं०	वेसयाञ्चक्रे	वेसयाञ्चक्राते	वेसयाञ्चक्रिरे
	वेसयाञ्चकृषे	वेसयाञ्चक्राथे	वेसयाञ्चकृढ्वे
	वेसयाञ्चक्रे	वेसयाञ्चकृवहे	वेसयाञ्चकृमहे

वेसयाम्बभूव । वेसयामास

आ०	वेसयिषीष्ट	वेसयिषीयास्ताम्	वेसयिषीरन्
	वेसयिषीष्ठाः	वेसयिषीयास्थाम्	वेसयिषीढ्वम् ध्वम्
	वेसयिषीय	वेसयिषीवहि	वेसयिषीमहि
श्व०	वेसयिता	वेसयितारौ	वेसयितारः
	वेसयितासे	वेसयितासाथे	वेसयिताध्वे
	वेसयिताहे	वेसयितास्वहे	वेसयितास्महे
भ०	वेसयिष्यते	वेसयिष्येते	वेसयिष्यन्ते
	वेसयिष्यसे	वेसयिष्येथे	वेसयिष्यध्वे
	वेसयिष्ये	वेसयिष्यावहे	वेसयिष्यामहे
क्रि०	अवेसयिष्यत	अवेसयिष्येताम्	अवेसयिष्यन्त
	अवेसयिष्यथाः	अवेसयिष्येथाम्	अवेसयिष्यध्वम्
	अवेसयिष्ये	अवेसयिष्यावहि	अवेसयिष्यामहि

1220 कुसच् (कुस्) श्लेषे ।

व०	कोसयति	कोसयतः	कोसयन्ति	
	कोसयसि	कोसयथः	कोसयथ	
	कोसयामि	कोसयावः	कोसयामः	
स०	कोसयेत्	कोसयेताम्	कोसयेयुः	
	कोसयेः	कोसयेतम्	कोसयेत	
	कोसयेयम्	कोसयेव	कोसयेम	
प०	कोसयतु	कोसयतात्	कोसयताम्	कोसयन्तु
	कोसय	कोसयतात्	कोसयतम्	कोसयत
	कोसयानि	कोसयाव	कोसयाम	
ह्य०	अकोसयत्	अकोसयताम्	अकोसयन्	
	अकोसयः	अकोसयतम्	अकोसयत	
	अकोसयम्	अकोसयाव	अकोसयाम	
अ०	अचूकुसत्	अचूकुसताम्	अचूकुसन्	
	अचूकुसः	अचूकुसतम्	अचूकुसत	
	अचूकुसम्	अचूकुसाव	अचूकुसाम	
प०	कोसयाञ्चकार	कोसयाञ्चक्रतुः	कोसयाञ्चक्रुः	
	कोसयाञ्चकर्थ	कोसयाञ्चक्रथुः	कोसयाञ्चक्र	
	कोसयाञ्चकार-चकर	कोसयाञ्चकृव	कोसयाञ्चकृम	

कोसयाम्बभूव । कोसयामास

आ०	कोस्यात्	कोस्यास्ताम्	कोस्यासुः
	कोस्याः	कोस्यास्तम्	कोस्यास्त
	कोस्यासम्	कोस्यास्व	कोस्यास्म
श्व०	कोसयिता	कोसयितारौ	कोसयितारः
	कोसयितासि	कोसयितास्थः	कोसयितास्थ
	कोसयितास्मि	कोसयितास्वः	कोसयितास्मः
भ०	कोसयिष्यति	कोसयिष्यतः	कोसयिष्यन्ति
	कोसयिष्यसि	कोसयिष्यथः	कोसयिष्यथ
	कोसयिष्यामि	कोसयिष्यावः	कोसयिष्यामः
क्रि०	अकोसयिष्यत्	अकोसयिष्यताम्	अकोसयिष्यन्
	अकोसयिष्यः	अकोसयिष्यतम्	अकोसयिष्यत
	अकोसयिष्यम्	अकोसयिष्याव	अकोसयिष्याम

CC-0. Public Domain. Vipin Kumar Collection, Deoband

Digitized by Madhuban Trust

व०	कोसयते	कोसयेते	कोसयन्ते
	कोसयसे	कोसयेथे	कोसयध्वे
	कोसये	कोसयावहे	कोसयामहे
स०	कोसयेत	कोसयेयाताम्	कोसयेरन्
	कोसयेथाः	कोसयेयाथाम्	कोसयेध्वम्
	कोसयेय	कोसयेवहि	कोसयेमहि
प०	कोसयताम्	कोसयेताम्	कोसयन्ताम्
	कोसयस्व	कोसयेथाम्	कोसयध्वम्
	कोसयै	कोसयावहै	कोसयामहै
ह्य०	अकोसयत	अकोसयेताम्	अकोसयन्त
	अकोसयथाः	अकोसयेथाम्	अकोसयध्वम्
	अकोसये	अकोसयावहि	अकोसयामहि
अ०	अचूकुसत	अचूकुसेताम्	अचूकुसन्त
	अचूकुसथाः	अचूकुसेथाम	अचूकुसध्वम्
	अचूकुसे	अचूकुसावहि	अचूकुसामहि
प०	कोसयाञ्चक्रे	कोसयाञ्चक्राते	कोसयाञ्चक्रिरे
	कोसयाञ्चकृषे	कोसयाञ्चक्राथे	कोसयाञ्चकृढ्वे
	कोसयाञ्चक्रे	कोसयाञ्चकृवहे	कोसयाञ्चकृमहे
	कोसयाम्बभूव । कोसयामास		
आ०	कोसयिषीष्ट	कोसयिषीयास्ताम्	कोसयिषीरन्
	कोसयिषीष्ठाः	कोसयिषीयास्थाम्	कोसयिषीढ्वम् / ध्वम्
	कोसयिषीय	कोसयिषीवहि	कोसयिषीमहि
श्व०	कोसयिता	कोसयितारौ	कोसयितारः
	कोसयितासे	कोसयितासाथे	कोसयिताध्वे
	कोसयिताहे	कोसयितास्वहे	कोसयितास्महे
भ०	कोसयिष्यते	कोसयिष्येते	कोसयिष्यन्ते
	कोसयिष्यसे	कोसयिष्येथे	कोसयिष्यध्वे
	कोसयिष्ये	कोसयिष्यावहे	कोसयिष्यामहे
क्रि०	अकोसयिष्यत	अकोसयिष्येताम्	अकोसयिष्यन्त
	अकोसयिष्यथाः	अकोसयिष्येथाम्	अकोसयिष्यध्वम्
	अकोसयिष्ये	अकोसयिष्यावहि	अकोसयिष्यामहि

1221 असूच् (अस्) क्षेपणे । **932** असीवद्रूपाणि

1222 यसूच् (यस्) प्रयत्ने ।

व०	यासयति	यासयतः	यासयन्ति
	यासयसि	यासयथः	यासयथ
	यासयामि	यासयावः	यासयामः
स०	यासयेत्	यासयेताम्	यासयेयुः
	यासयेः	यासयेतम्	यासयेत
	यासयेयम्	यासयेव	यासयेम
प०	यासयतु यासयतात्	यासयताम्	यासयन्तु
	यासय यासयतात्	यासयतम्	यासयत
	यासयानि	यासयाव	यासयाम
ह्य०	अयासयत्	अयासयताम्	अयासयन्
	अयासयः	अयासयतम्	अयासयत
	अयासयम्	अयासयाव	अयासयाम
अ०	अयीयसत्	अयीयसताम्	अयीयसन्
	अयीयसः	अयीयसतम्	अयीयसत
	अयीयसम्	अयीयसाव	अयीयसाम
प०	यासयाञ्चकार	यासयाञ्चक्रतुः	यासयाञ्चक्रुः
	यासयाञ्चकर्थ	यासयाञ्चक्रथुः	यासयाञ्चक्र
	यासयाञ्चकार-चकर	यासयाञ्चकृव	यासयाञ्चकृम
	यासयाम्बभूव । यासयामास		
आ०	यास्यात्	यास्यास्ताम्	यास्यासुः
	यास्याः	यास्यास्तम्	यास्यास्त
	यास्यासम्	यास्यास्व	यास्यास्म
श्व०	यासयिता	यासयितारौ	यासयितारः
	यासयितासि	यासयितास्थः	यासयितास्थ
	यासयितास्मि	यासयितास्वः	यासयितास्मः
भ०	यासयिष्यति	यासयिष्यतः	यासयिष्यन्ति
	यासयिष्यसि	यासयिष्यथः	यासयिष्यथ
	यासयिष्यामि	यासयिष्यावः	यासयिष्यामः
क्रि०	अयासयिष्यत्	अयासयिष्यताम्	अयासयिष्यन्
	अयासयिष्यः	अयासयिष्यतम्	अयासयिष्यत
	अयासयिष्यम्	अयासयिष्याव	अयासयिष्याम

CC-0. Public Domain. Vipin Kumar Collection, Deoband

Digitized by Madhuban Trust

व० यासयते यासयेते यासयन्ते
यासयसे यासयेथे यासयध्वे
यासये यासयावहे यासयामहे

स० यासयेत यासयेयाताम् यासयेरन्
यासयेथाः यासयेयाथाम् यासयेध्वम्
यासयेय यासयेवहि यासयेमहि

प० यासयताम् यासयेताम् यासयन्ताम्
यासयस्व यासयेथाम् यासयध्वम्
यासयै यासयावहै यासयामहै

ह्य० अयासयत अयासयेताम् अयासयन्त
अयासयथाः अयासयेथाम् अयासयध्वम्
अयासये अवासयावहि अयासयामहि

अ० अयीयसत अयीयसेताम् अयीयसन्त
अयीयसथाः अयीयसेथाम् अयीयसध्वम्
अयीयसे अयीयसावहि अयीयसामहि

प० यासयाञ्चक्रे यासयाञ्चक्राते यासयाञ्चक्रिरे
यासयाञ्चकृषे यासयाञ्चक्राथे यासयाञ्चकृढ्वे
यासयाञ्चक्रे यासयाञ्चकृवहे यासयाञ्चकृमहे

यासयाम्बभूव । यासयामास

आ० यासयिषीष्ट यासयिषीयास्ताम् यासयिषीरन्
यासयिषीष्ठाः यासयिषीयास्थाम् यासयिषीढ्वम्
ध्वम्
यासयिषीय यासयिषीवहि यासयिषीमहि

श्व० यासयिता यासयितारौ यासयितारः
यासयितासे यासयितासाथे यासयिताध्वे
यासयिताहे यासयितास्वहे यारायितास्महे

भ० यासयिष्यते यासयिष्येते यासयिष्यन्ते
यासयिष्यसे यासयिष्येथे यासयिष्यध्वे
यासयिष्ये यासयिष्यावहे यासयिष्यामहे

क्रि० अयासयिष्यत अयासयिष्येताम् अयासयिष्यन्त
अयासयिष्यथाः अयासयिष्येथाम् अयासयिष्यध्वम्
अयासयिष्ये अयासयिष्यावहि अयासयिष्यामहि

1223 जसूच् (जस्) मोक्षणे ।

व० जासयति जासयतः जासयन्ति
जासयसि जासयथः जासयथ
जासयामि जासयावः जासयामः

स० जासयेत् जासयेताम् जासयेयुः
जासयेः जासयेतम् जासयेत
जासयेयम् जासयेव जासयेम

प० जासयतु जासयतात् जासयताम् जासयन्तु
जासय जासयतात् जासयतम् जासयत
जासयानि जासयाव जासयाम

ह्य० अजासयत् अजासयताम् अजासयन्
अजासयः अजासयतम् अजासयत
अजासयम् अजासयाव अजासयाम

अ० अजीजसत् अजीजसताम् अजीजसन्
अजीजसः अजीजसतम् अजीजसत
अजीजसम् अजीजसाव अजीजसाम

प० जासयाञ्चकार जासयाञ्चक्रतुः जासयाञ्चक्रुः
जासयाञ्चकर्थ जासयाञ्चक्रथुः जासयाञ्चक्र
जासयाञ्चकार-चकर जासयाञ्चकृव जासयाञ्चकृम

जासयाम्बभूव । जासयामास

आ० जास्यात् जास्यास्ताम् जास्यासुः
जास्याः जास्यास्तम् जास्यास्त
जास्यासम् जास्यास्व जास्यास्म

श्व० जासयिता जासयितारौ जासयितारः
जासयितासि जासयितास्थः जासयितास्थ
जासयितास्मि जासयितास्वः जासयितास्मः

भ० जासयिष्यति जासयिष्यतः जासयिष्यन्ति
जासयिष्यसि जासयिष्यथः जासयिष्यथ
जासयिष्यामि जासयिष्यावः जासयिष्यामः

क्रि० अजासयिष्यत् अजासयिष्यताम् अजासयिष्यन्
अजासयिष्यः अजासयिष्यतम् अजासयिष्यत
अजासयिष्यम् अजासयिष्याव अजासयिष्याम

CC-0. Public Domain. Vipin Kumar Collection, Deoband

Digitized by Madhuban Trust

व०	जासयते	जासयेते	जासयन्ते
	जासयसे	जासयेथे	जासयध्वे
	जासये	जासयावहे	जासयामहे
स०	जासयेत	जासयेयाताम्	जासयेरन्
	जासयेथाः	जासयेयाथाम्	जासयेध्वम्
	जासयेय	जासयेवहि	जासयेमहि
प०	जासयताम्	जासयेताम्	जासयन्ताम्
	जासयस्व	जासयेथाम्	जासयध्वम्
	जासयै	जासयावहै	जासयामहै
ह्य०	अजासयत	अजासयेताम्	अजासयन्त
	अजासयथाः	अजासयेथाम्	अजासयध्वम्
	अजासये	अजासयावहि	अजासयामहि
अ०	अजीजसत	अजीजसेताम्	अजीजसन्त
	अजीजसथाः	अजीजसेथाम्	अजीजसध्वम्
	अजीजसे	अजीजसावहि	अजीजसामहि
प०	जासयाञ्चक्रे	जासयाञ्चक्राते	जासयाञ्चक्रिरे
	जासयाञ्चकृषे	जासयाञ्चक्राथे	जासयाञ्चकृढ्वे
	जासयाञ्चक्रे	जासयाञ्चकृवहे	जासयाञ्चकृमहे
	जासयाम्बभूव । जासयामास		
आ०	जासयिषीष्ट	जासयिषीयास्ताम्	जासयिषीरन्
	जासयिषीष्ठाः	जासयिषीयास्थाम्	जासयिषीढ्वम् ध्वम्
	जासयिषीय	जासयिषीवहि	जासयिषीमहि
श्व०	जासयिता	जासयितारौ	जासयितारः
	जासयितासे	जासयितासाथे	जासयिताध्वे
	जासयिताहे	जासयितास्वहे	जासयितास्महे
भ०	जासयिष्यते	जासयिष्येते	जासयिष्यन्ते
	जासयिष्यसे	जासयिष्येथे	जासयिष्यध्वे
	जासयिष्ये	जासयिष्यावहे	जासयिष्यामहे
क्रि०	अजासयिष्यत	अजासयिष्येताम्	अजासयिष्यन्त
	अजासयिष्यथाः	अजासयिष्येथाम्	अजासयिष्यध्वम्
	अजासयिष्ये	अजासयिष्यावहि	अजासयिष्यामहि

1224 तसूच् (तस्) उपक्षये ।

व०	तासयति	तासयतः		तासयन्ति
	तासयसि	तासयथः		तासयथ
	तासयामि	तासयावः		तासयामः
स०	तासयेत्	तासयेताम्		तासयेयुः
	तासयेः	तासयेतम्		तासयेत
	तासयेयम्	तासयेव		तासयेम
प०	तासयतु	तासयतात्	तासयताम्	तासयन्तु
	तासय	तासयतात्	तासयतम्	तासयत
	तासयानि	तासयाव		तासयाम
ह्य०	अतासयत्	अतासयताम्		अतासयन्
	अतासयः	अतासयतम्		अतासयत
	अतासयम्	अतासयाव		अतासयाम
अ०	अतीतसत्	अतीतसताम्		अतीतसन्
	अतीतसः	अतीतसतम्		अतीतसत
	अतीतसम्	अतीतसाव		अतीतसाम
प०	तासयाञ्चकार	तासयाञ्चक्रतुः		तासयाञ्चक्रुः
	तासयाञ्चकर्थ	तासयाञ्चक्रथुः		तासयाञ्चक्र
	तासयाञ्चकार-चकर	तासयाञ्चकृव		तासयाञ्चकृम
	तासयाम्बभूव । तासयामास			
आ०	तास्यात्	तास्यास्ताम्		तास्यासुः
	तास्याः	तास्यास्तम्		तास्यास्त
	तास्यासम्	तास्यास्व		तास्यास्म
श्व०	तासयिता	तासयितारौ		तासयितारः
	तासयितासि	तासयितास्थः		तासयितास्थ
	तासयितास्मि	तासयितास्वः		तासयितास्मः
भ०	तासयिष्यति	तासयिष्यतः		तासयिष्यन्ति
	तासयिष्यसि	तासयिष्यथः		तासयिष्यथ
	तासयिष्यामि	तासयिष्यावः		तासयिष्यामः
क्रि०	अतासयिष्यत्	अतासयिष्यताम्		अतासयिष्यन्
	अतासयिष्यः	अतासयिष्यतम्		अतासयिष्यत
	अतासयिष्यम्	अतासयिष्याव		अतासयिष्याम

CC-0. Public Domain. Vipin Kumar Collection, Deoband

Digitized by Madhuban Trust

व० तासयते तासयेते तासयन्ते
तासयसे तासयेथे तासयध्वे
तासये तासयावहे तासयामहे

स० तासयेत तासयेयाताम् तासयेरन्
तासयेथाः तासयेयाथाम् तासयेध्वम्
तासयेय तासयेवहि तासयेमहि

प० तासयताम् तासयेताम् तासयन्ताम्
तासयस्व तासयेथाम् तासयध्वम्
तासयै तासयावहै तासयामहै

ह्य० अतासयत अतासयेताम् अतासयन्त
अतासयथाः अतासयेथाम् अतासयध्वम्
अतासये अतासयावहि अतासयामहि

अ० अतीतसत अतीतसेताम् अतीतसन्त
अतीतसथाः अतीतसेथाम् अतीतसध्वम्
अतीतसे अतीतसावहि अतीतसामहि

प० तासयाञ्चक्रे तासयाञ्चक्राते तासयाञ्चक्रिरे
तासयाञ्चकृषे तासयाञ्चक्राथे तासयाञ्चकृढ्वे
तासयाञ्चक्रे तासयाञ्चकृवहे तासयाञ्चकृमहे

तासयाम्बभूव । तासयामास

आ० तासयिषीष्ट तासयिषीयास्ताम् तासयिषीरन्
तासयिषीष्ठाः तासयिषीयास्थाम् तासयिषीढ्वम्
ध्वम्
तासयिषीय तासयिषीवहि तासयिषीमहि

श्व० तासयिता तासयितारौ तासयितारः
तासयितासे तासयितासाथे तासयिताध्वे
तासयिताहे तासयितास्वहे तासयितास्महे

भ० तासयिष्यते तासयिष्येते तासयिष्यन्ते
तासयिष्यसे तासयिष्येथे तासयिष्यध्वे
तासयिष्ये तासयिष्यावहे तासयिष्यामहे

क्रि० अतासयिष्यत अतासयिष्येताम् अतासयिष्यन्त
अतासयिष्यथाः अतासयिष्येथाम् अतासयिष्यध्वम्
अतासयिष्ये अतासयिष्यावहि अतासयिष्यामहि

1225 दसूच् (दस्) उपक्षये ।

व० दासयति दासयतः दासयन्ति
दासयसि दासयथः दासयथ
दासयामि दासयावः दासयामः

स० दासयेत् दासयेताम् दासयेयुः
दासयेः दासयेतम् दासयेत
दासयेयम् दासयेव दासयेम

प० दासयतु दासयतात् दासयताम् दासयन्तु
दासय दासयतात् दासयतम् दासयत
दासयानि दासयाव दासयाम

ह्य० अदासयत् अदासयताम् अदासयन्
अदासयः अदासयतम् अदासयत
अदासयम् अदासयाव अदासयाम

अ० अदीदसत् अदीदसताम् अदीदसन्
अदीदसः अदीदसतम् अदीदसत
अदीदसम् अदीदसाव अदीदसाम

प० दासयाञ्चकार दासयाञ्चक्रतुः दासयाञ्चक्रुः
दासयाञ्चकर्थ दासयाञ्चक्रथुः दासयाञ्चक्र
दासयाञ्चकार-चकर दासयाञ्चकृव दासयाञ्चकृम

दासयाम्बभूव । दासयामास

आ० दास्यात् दास्यास्ताम् दास्यासुः
दास्याः दास्यास्तम् दास्यास्त
दास्यासम् दास्यास्व दास्यास्म

श्व० दासयिता दासयितारौ दासयितारः
दासयितासि दासयितास्थः दासयितास्थ
दासयितास्मि दासयितास्वः दासयितास्मः

भ० दासयिष्यति दासयिष्यतः दासयिष्यन्ति
दासयिष्यसि दासयिष्यथः दासयिष्यथ
दासयिष्यामि दासयिष्यावः दासयिष्यामः

क्रि० अदासयिष्यत् अदासयिष्यताम् अदासयिष्यन्
अदासयिष्यः अदासयिष्यतम् अदासयिष्यत
अदासयिष्यम् अदासयिष्याव अदासयिष्याम

CC-0. Public Domain. Vipin Kumar Collection, Deoband

Digitized by Madhuban Trust

व०	दासयते	दासयेते	दासयन्ते
	दासयसे	दासयेथे	दासयध्वे
	दासये	दासयावहे	दासयामहे
स०	दासयेत	दासयेयाताम्	दासयेरन्
	दासयेथाः	दासयेयाथाम्	दासयेध्वम्
	दासयेय	दासयेवहि	दासयेमहि
प०	दासयताम्	दासयेताम्	दासयन्ताम्
	दासयस्व	दासयेथाम्	दासयध्वम्
	दासयै	दासयावहै	दासयामहै
ह्य०	अदासयत	अदासयेताम्	अदासयन्त
	अदासयथाः	अदासयेथाम्	अदासयध्वम्
	अदासये	अदासयावहि	अदासयामहि
अ०	अदीदसत	अदीदसेताम्	अदीदसन्त
	अदीदसथाः	अदीदसेथाम्	अदीदसध्वम्
	अदीदसे	अदीदसावहि	अदीदसामहि
प०	दासयाञ्चक्रे	दासयाञ्चक्राते	दासयाञ्चक्रिरे
	दासयाञ्चकृषे	दासयाञ्चक्राथे	दासयाञ्चकृढ्वे
	दासयाञ्चक्रे	दासयाञ्चकृवहे	दासयाञ्चकृमहे
	दासयाम्बभूव । दासयामास		
आ०	दासयिषीष्ट	दासयिषीयास्ताम्	दासयिषीरन्
	दासयिषीष्ठाः	दासयिषीयास्थाम्	दासयिषीढ्वम् ध्वम्
	दासयिषीय	दासयिषीवहि	दासयिषीमहि
श्व०	दासयिता	दासयितारौ	दासयितारः
	दासयितासे	दासयितासाथे	दासयिताध्वे
	दासयिताहे	दासयितास्वहे	दासयितास्महे
भ०	दासयिष्यते	दासयिष्येते	दासयिष्यन्ते
	दासयिष्यसे	दासयिष्येथे	दासयिष्यध्वे
	दासयिष्ये	दासयिष्यावहे	दासयिष्यामहे
क्रि०	अदासयिष्यत	अदासयिष्येताम्	अदासयिष्यन्त
	अदासयिष्यथाः	अदासयिष्येथाम्	अदासयिष्यध्वम्
	अदासयिष्ये	अदासयिष्यावहि	अदासयिष्यामहि

1226 वसूच् (वसू) स्तम्भे। 999 वसं वद्रूपाणि

1227 वुसच् (वुस्) उत्सर्गे।

व०	वोसयति	वोसयतः	वोसयन्ति
	वोसयसि	वोसयथः	वोसयथ
	वोसयामि	वोसयावः	वोसयामः
स०	वोसयेत्	वोसयेताम्	वोसयेयुः
	वोसयेः	वोसयेतम्	वोसयेत
	वोसयेयम्	वोसयेव	वोसयेम
प०	वोसयतु वोसयतात्	वोसयताम्	वोसयन्तु
	वोसय वोसयतात्	वोसयतम्	वोसयत
	वोसयानि	वोसयाव	वोसयाम
ह्य०	अवोसयत्	अवोसयताम्	अवोसयन्
	अवोसयः	अवोसयतम्	अवोसयत
	अवोसयम्	अवोसयाव	अवोसयाम
अ०	अवूवुसत्	अवूवुसताम्	अवूवुसन्
	अवूवुसः	अवूवुसतम्	अवूवुसत
	अवूवुसम्	अवूवुसाव	अवूवुसाम
प०	वोसयाञ्चकार	वोसयाञ्चक्रतुः	वोसयाञ्चक्रुः
	वोसयाञ्चकर्थ	वोसयाञ्चक्रथुः	वोसयाञ्चक्र
	वोसयाञ्चकार-चकर	वोसयाञ्चकृव	वोसयाञ्चकृम
	वोसयाम्बभूव । वोसयामास		
आ०	वोस्यात्	वोस्यास्ताम्	वोस्यासुः
	वोस्याः	वोस्यास्तम्	वोस्यास्त
	वोस्यासम्	वोस्यास्व	वोस्यास्म
श्व०	वोसयिता	वोसयितारौ	वोसयितारः
	वोसयितासि	वोसयितास्थः	वोसयितास्थ
	वोसयितास्मि	वोसयितास्वः	वोसयितास्मः
भ०	वोसयिष्यति	वोसयिष्यतः	वोसयिष्यन्ति
	वोसयिष्यसि	वोसयिष्यथः	वोसयिष्यथ
	वोसयिष्यामि	वोसयिष्यावः	वोसयिष्यामः
क्रि०	अवोसयिष्यत्	अवोसयिष्यताम्	अवोसयिष्यन्
	अवोसयिष्यः	अवोसयिष्यतम्	अवोसयिष्यत
	अवोसयिष्यम्	अवोसयिष्याव	अवोसयिष्याम

CC-0. Public Domain. Vipin Kumar Collection, Deoband

Digitized by Madhuban Trust

व० वोसयते वोसयेते वोसयन्ते
वोसयसे वोसयेथे वोसयध्वे
वोसये वोसयावहे वोसयामहे

स० वोसयेत वोसयेयाताम् वोसयेरन्
वोसयेथाः वोसयेयाथाम् वोसयेध्वम्
वोसयेय वोसयेवहि वोसयेमहि

प० वोसयताम् वोसयेताम् वोसयन्ताम्
वोसयस्व वोसयेथाम् वोसयध्वम्
वोसयै वोसयावहै वोसयामहै

ह्य० अवोसयत अवोसयेताम् अवोसयन्त
अवोसयथाः अवोसयेथाम् अवोसयध्वम्
अवोसये अवोसयावहि अवोसयामहि

अ० अवूवुसत अवूवुसेताम् अवूवुसन्त
अवूवुसथाः अवूवुसेथाम् अवूवुसध्वम्
अवूवुसे अवूवुसावहि अवूवुसामहि

प० वोसयाञ्चक्रे वोसयाञ्चक्राते वोसयाञ्चक्रिरे
वोसयाञ्चकृषे वोसयाञ्चक्राथे वोसयाञ्चकृढ्वे
वोसयाञ्चक्रे वोसयाञ्चकृवहे वोसयाञ्चकृमहे

वोसयाम्बभूव । वोसयामास

आ० वोसयिषीष्ट वोसयिषीयास्ताम् वोसयिषीरन्
वोसयिषीष्ठाः वोसयिषीयास्थाम् वोसयिषीढ्वम्
ध्वम्
वोसयिषीय वोसयिषीवहि वोसयिषीमहि

श्व० वोसयिता वोसयितारौ वोसयितारः
वोसयितासे वोसयितासाथे वोसयिताध्वे
वोसयिताहे वोसयितास्वहे वोसयितास्महे

भ० वोसयिष्यते वोसयिष्येते वोसयिष्यन्ते
वोसयिष्यसे वोसयिष्येथे वोसयिष्यध्वे
वोसयिष्ये वोसयिष्यावहे वोसयिष्यामहे

क्रि० अवोसयिष्यत अवोसयिष्येताम् अवोसयिष्यन्त
अवोसयिष्यथाः अवोसयिष्येथाम् अवोसयिष्यध्वम्
अवोसयिष्ये अवोसयिष्यावहि अवोसयिष्यामहि

1228 मुसच् (मुस्) खण्डने ।

व० मोसयति मोसयतः मोसयन्ति
मोसयसि मोसयथः मोसयथ
मोसयामि मोसयावः मोसयामः

स० मोसयेत् मोसयेताम् मोसयेयुः
मोसयेः मोसयेतम् मोसयेत
मोसयेयम् मोसयेव मोसयेम

प० मोसयतु मोसयतात् मोसयताम् मोसयन्तु
मोसय मोसयतात् मोसयतम् मोसयत
मोसयानि मोसयाव मोसयाम

ह्य० अमोसयत् अमोसयताम् अमोसयन्
अमोसयः अमोसयतम् अमोसयत
अमोसयम् अमोसयाव अमोसयाम

अ० अमूमुसत् अमूमुसताम् अमूमुसन्
अमूमुसः अमूमुसतम् अमूमुसत
अमूमुसम् अमूमुसाव अमूमुसाम

प० मोसयाञ्चकार मोसयाञ्चक्रतुः मोसयाञ्चक्रुः
मोसयाञ्चकर्थ मोसयाञ्चक्रथुः मोसयाञ्चक्र
मोसयाञ्चकार-चकर मोसयाञ्चकृव मोसयाञ्चकृम

मोसयाम्बभूव । मोसयामास

आ० मोस्यात् मोस्यास्ताम् मोस्यासुः
मोस्याः मोस्यास्तम् मोस्यास्त
मोस्यासम् मोस्यास्व मोस्यास्म

श्व० मोसयिता मोसयितारौ मोसयितारः
मोसयितासि मोसयितास्थः मोसयितास्थ
मोसयितास्मि मोसयितास्वः मोसयितास्मः

भ० मोसयिष्यति मोसयिष्यतः मोसयिष्यन्ति
मोसयिष्यसि मोसयिष्यथः मोसयिष्यथ
मोसयिष्यामि मोसयिष्यावः मोसयिष्यामः

क्रि० अमोसयिष्यत् अमोसयिष्यताम् अमोसयिष्यन्
अमोसयिष्यः अमोसयिष्यतम् अमोसयिष्यत
अमोसयिष्यम् अमोसयिष्याव अमोसयिष्याम

CC-0. Public Domain. Vipin Kumar Collection, Deoband

Digitized by Madhuban Trust

व०	मोसयते	मोसयेते	मोसयन्ते
	मोसयसे	मोसयेथे	मोसयध्वे
	मोसये	मोसयावहे	मोसयामहे
स०	मोसयेत	मोसयेयाताम्	मोसयेरन्
	मोसयेथाः	मोसयेयाथाम्	मोसयेध्वम्
	मोसयेय	मोसयेवहि	मोसयेमहि
प०	मोसयताम्	मोसयेताम्	मोसयन्ताम्
	मोसयस्व	मोसयेथाम्	मोसयध्वम्
	मोसयै	मोसयावहै	मोसयामहै
ह्य०	अमोसयत	अमोसयेताम्	अमोसयन्त
	अमोसयथाः	अमोसयेथाम्	अमोसयध्वम्
	अमोसये	अमोसयावहि	अमोसयामहि
अ०	अमूमुसत	अमूमुसेताम्	अमूमुसन्त
	अमूमुसथाः	अमूमुसेथाम्	अमूमुसध्वम्
	अमूमुसे	अमूमुसावहि	अमूमुसामहि
प०	मोसयाञ्चक्रे	मोसयाञ्चक्राते	मोसयाञ्चक्रिरे
	मोसयाञ्चकृषे	मोसयाञ्चक्राथे	मोसयाञ्चकृढ्वे
	मोसयाञ्चक्रे	मोसयाञ्चकृवहे	मोसयाञ्चकृमहे

मोसयाम्बभूव । मोसयामास

आ०	मोसयिषीष्ट	मोसयिषीयास्ताम्	मोसयिषीरन्
	मोसयिषीष्ठाः	मोसयिषीयास्थाम्	मोसयिषीढ्वम् ध्वम्
	मोसयिषीय	मोसयिषीवहि	मोसयिषीमहि
श्व०	मोसयिता	मोसयितारौ	मोसयितारः
	मोसयितासे	मोसयितासाथे	मोसयिताध्वे
	मोसयिताहे	मोसयितास्वहे	मोसयितास्महे
भ०	मोसयिष्यते	मोसयिष्येते	मोसयिष्यन्ते
	मोसयिष्यसे	मोसयिष्येथे	मोसयिष्यध्वे
	मोसयिष्ये	मोसयिष्यावहे	मोसयिष्यामहे
क्रि०	अमोसयिष्यत	अमोसयिष्येताम्	अमोसयिष्यन्त
	अमोसयिष्यथाः	अमोसयिष्येथाम्	अमोसयिष्यध्वम्
	अमोसयिष्ये	अमोसयिष्यावहि	अमोसयिष्यामहि

1229 मसैच् (मस्) परिणामे ।

व०	मासयति	मासयतः	मासयन्ति
	मासयसि	मासयथः	मासयथ
	मासयामि	मासयावः	मासयामः
स०	मासयेत्	मासयेताम्	मासयेयुः
	मासयेः	मासयेतम्	मासयेत
	मासयेयम्	मासयेव	मासयेम
प०	मासयतु मासयतात्	मासयताम्	मासयन्तु
	मासय मासयतात्	मासयतम्	मासयत
	मासयानि	मासयाव	मासयाम
ह्य०	अमासयत्	अमासयताम्	अमासयन्
	अमासयः	अमासयतम्	अमासयत
	अमासयम्	अमासयाव	अमासयाम
अ०	अमीमसत्	अमीमसताम्	अमीमसन्
	अमीमसः	अमीमसतम्	अमीमसत
	अमीमसम्	अमीमसाव	अमीमसाम
प०	मासयाञ्चकार	मासयाञ्चक्रतुः	मासयाञ्चक्रुः
	मासयाञ्चकर्थ	मासयाञ्चक्रथुः	मासयाञ्चक्र
	मासयाञ्चकार-चकर	मासयाञ्चकृव	मासयाञ्चकृम

मासयाम्बभूव । मासयामास

आ०	मास्यात्	मास्यास्ताम्	मास्यासुः
	मास्याः	मास्यास्तम्	मास्यास्त
	मास्यासम्	मास्यास्व	मास्यास्म
श्व०	मासयिता	मासयितारौ	मासयितारः
	मासयितासि	मासयितास्थः	मासयितास्थ
	मासयितास्मि	मासयितास्वः	मासयितास्मः
भ०	मासयिष्यति	मासयिष्यतः	मासयिष्यन्ति
	मासयिष्यसि	मासयिष्यथः	मासयिष्यथ
	मासयिष्यामि	मासयिष्यावः	मासयिष्यामः
क्रि०	अमासयिष्यत्	अमासयिष्यताम्	अमासयिष्यन्
	अमासयिष्यः	अमासयिष्यतम्	अमासयिष्यत
	अमासयिष्यम्	अमासयिष्याव	अमासयिष्याम

CC-0. Public Domain. Vipin Kumar Collection, Deoband

Digitized by Madhuban Trust

व०	मासयते	मासयेते	मासयन्ते
	मासयसे	मासयेथे	मासयध्वे
	मासये	मासयावहे	मासयामहे
स०	मासयेत	मासयेयाताम्	मासयेरन्
	मासयेथाः	मासयेयाथाम्	मासयेध्वम्
	मासयेय	मासयेवहि	मासयेमहि
प०	मासयताम्	मासयेताम्	मासयन्ताम्
	मासयस्व	मासयेथाम्	मासयध्वम्
	मासयै	मासयावहै	मासयामहै
ह्य०	अमासयत	अमासयेताम्	अमासयन्त
	अमासयथाः	अमासयेथाम्	अमासयध्वम्
	अमासये	अमासयावहि	अमासयामहि
अ०	अमीमसत	अमीमसेताम्	अमीमसन्त
	अमीमसथाः	अमीमसेथाम्	अमीमसध्वम्
	अमीमसे	अमीमसावहि	अमीमसामहि
प०	मासयाञ्चक्रे	मासयाञ्चक्राते	मासयाञ्चक्रिरे
	मासयाञ्चकृषे	मासयाञ्चक्राथे	मासयाञ्चकृढ्वे
	मासयाञ्चक्रे	मासयाञ्चकृवहे	मासयाञ्चकृमहे
	मासयाम्बभूव । मासयामास		
आ०	मासयिषीष्ट	मासयिषीयास्ताम्	मासयिषीरन्
	मासयिषीष्ठाः	मासयिषीयास्थाम्	मासयिषीढ्वम्, ध्वम्
	मासयिषीय	मासयिषीवहि	मासयिषीमहि
श्व०	मासयिता	मासयितारौ	मासयितारः
	मासयितासे	मासयितासाथे	मासयिताध्वे
	मासयिताहे	मासयितास्वहे	मासयितास्महे
भ०	मासयिष्यते	मासयिष्येते	मासयिष्यन्ते
	मासयिष्यसे	मासयिष्येथे	मासयिष्यध्वे
	मासयिष्ये	मासयिष्यावहे	मासयिष्यामहे
क्रि०	अमासयिष्यत	अमासयिष्येताम्	अमासयिष्यन्त
	अमासयिष्यथाः	अमासयिष्येथाम्	अमासयिष्यध्वम्
	अमासयिष्ये	अमासयिष्यावहि	अमासयिष्यामहि

॥ अथ शमादीनाष्टकम् ॥

1230 शमूच् [शम्] उपशमे ।

व०	शमयति	शमयतः	शमयन्ति
	शमयसि	शमयथः	शमयथ
	शमयामि	शमयावः	शमयामः
स०	शमयेत्	शमयेताम्	शमयेयुः
	शमयेः	शमयेतम्	शमयेत
	शमयेयम्	शमयेव	शमयेम
प०	शमयतु शमयतात्	शमयताम्	शमयन्तु
	शमय शमयतात्	शमयतम्	शमयत
	शमयानि	शमयाव	शमयाम
ह्य०	अशमयत्	अशमयताम्	अशमयन्
	अशमयः	अशमयतम्	अशमयत
	अशमयम्	अशमयाव	अशमयाम
अ०	अशीशमत्	अशीशमताम्	अशीशमन्
	अशीशमः	अशीशमतम्	अशीशमत
	अशीशमम्	अशीशमाव	अशीशमाम
प०	शमयाञ्चकार	शमयाञ्चक्रतुः	शमयाञ्चक्रुः
	शमयाञ्चकर्थ	शमयाञ्चक्रथुः	शमयाञ्चक्र
	शमयाञ्चकार-चकर	शमयाञ्चकृव	शमयाञ्चकृम
	शमयाम्बभूव । शमयामास		
आ०	शम्यात्	शम्यास्ताम्	शम्यासुः
	शम्याः	शम्यास्तम्	शम्यास्त
	शम्यासम्	शम्यास्व	शम्यास्म
श्व०	शमयिता	शमयितारौ	शमयितारः
	शमयितासि	शमयितास्थः	शमयितास्थ
	शमयितास्मि	शमयितास्वः	शमयितास्मः
भ०	शमयिष्यति	शमयिष्यतः	शमयिष्यन्ति
	शमयिष्यसि	शमयिष्यथः	शमयिष्यथ
	शमयिष्यामि	शमयिष्यावः	शमयिष्यामः
क्रि०	अशमयिष्यत्	अशमयिष्यताम्	अशमयिष्यन्
	अशमयिष्यः	अशमयिष्यतम्	अशमयिष्यत
	अशमयिष्यम्	अशमयिष्याव	अशमयिष्याम

CC-0. Public Domain. Vipin Kumar Collection, Deoband

Digitized by Madhuban Trust

व०	शमयते	शमयेते	शमयन्ते
	शमयसे	शमयेथे	शमयध्वे
	शमये	शमयावहे	शमयामहे
स०	शमयेत	शमयेयाताम्	शमयेरन्
	शमयेथाः	शमयेयाथाम्	शमयेध्वम्
	शमयेय	शमयेवहि	शमयेमहि
प०	शमयताम्	शमयेताम्	शमयन्ताम
	शमयस्व	शमयेथाम्	शमयध्वम
	शमयै	शमयावहै	शमयामहै
ह्य०	अशमयत	अशमयेताम्	अशमयन्त
	अशमयथाः	अशमयेथाम्	अशमयध्वम्
	अशमये	अशमयावहि	अशमयामहि
अ०	अशीशमत	अशीशमेताम्	अशीशमन्त
	अशीशमथाः	अशीशमेथाम्	अशीशमध्वम्
	अशीशमे	अशीशमावहि	अशीशमामहि
प०	शमयाञ्चक्रे	शमयाञ्चक्राते	शमयाञ्चक्रिरे
	शमयाञ्चकृषे	शमयाञ्चक्राथे	शमयाञ्चकृढ्वे
	शमयाञ्चक्रे	शमयाञ्चकृवहे	शमयाञ्चकृमहे
	शमयाम्बभूव ।	शमयामास	
आ०	शमयिषीष्ट	शदयिषीयास्ताम्	शमयिषीरन्
	शमयिषीष्ठाः	शमयिषीयास्थाम्	शमयिषीढ्वम् ध्वम्
	शमयिषीय	शमयिषीवहि	शमयिषीमहि
श्व०	शमयिता	शमयितारौ	शमयितारः
	शमयितासे	शमयितासाथे	शमयिताध्वे
	शमयिताहे	शमयितास्वहे	शमयितास्महे
भ०	शमयिष्यते	शमयिष्येते	शमयिष्यन्ते
	शमयिष्यसे	शमयिष्येथे	शमयिष्यध्वे
	शमयिष्ये	शमयिष्यावहे	शमयिष्यामहे
क्रि०	अशमयिष्यत	अशमयिष्येताम्	अशमयिष्यन्त
	अशमयिष्यथाः	अशमयिष्येथाम्	अशमयिष्यध्वम्
	अशमयिष्ये	अशमयिष्यावहि	अशमयिष्यामहि

1231 दमूच् [दम्] उपशमे ।

व०	दमयति	दमयतः	दमयन्ति	
	दमयसि	दमयथः	दमयथ	
	दमयामि	दमयावः	दमयामः	
स०	दमयेत्	दमयेताम्	दमयेयुः	
	दमयेः	दमयेतम्	दमयेत	
	दमयेयम्	दमयेव	दमयेम	
प०	दमयतु	दमयतात्	दमयताम्	दमयन्तु
	दमय	दमयतात्	दमयतम्	दमयत
	दमयानि	दमयाव	दमयाम	
ह्य०	अदमयत्	अदमयताम्	अदमयन्	
	अदमयः	अदमयतम्	अदमयत	
	अदमयम्	अदमयाव	अदमयाम	
अ०	अदीदमत्	अदीदमताम्	अदीदमन्	
	अदीदमः	अदीदमतम्	अदीदमत	
	अदीदमम्	अदीदमाव	अदीदमाम	
प०	दमयाञ्चकार	दमयाञ्चक्रतुः	दमयाञ्चक्रुः	
	दमयाञ्चकर्थ	दमयाञ्चक्रथुः	दमयाञ्चक्र	
	दमयाञ्चकार-चकर	दमयाञ्चकृव	दमयाञ्चकृम	
	दमयाम्बभूव ।	दमयामास		
आ०	दम्यात्	दम्यास्ताम्	दम्यासुः	
	दम्याः	दम्यास्तम्	दम्यास्त	
	दम्यासम्	दम्यास्व	दम्यास्म	
श्व०	दमयिता	दमयितारौ	दमयितारः	
	दमयितासि	दमयितास्थः	दमयितास्थ	
	दमयितास्मि	दमयितास्वः	दमयितास्मः	
भ०	दमयिष्यति	दमयिष्यतः	दमयिष्यन्ति	
	दमयिष्यसि	दमयिष्यथः	दमयिष्यथ	
	दमयिष्यामि	दमयिष्यावः	दमयिष्यामः	
क्रि०	अदमयिष्यत्	अदमयिष्यताम्	अदमयिष्यन्	
	अदमयिष्यः	अदमयिष्यतम्	अदमयिष्यत	
	अदमयिष्यम्	अदमयिष्याव	अदमयिष्याम	

CC-0. Public Domain. Vipin Kumar Collection, Deoband

Digitized by Madhuban Trust

व०	दमयते	दमयेते	दमयन्ते
	दमयसे	दमयेथे	दमयध्वे
	दमये	दमयावहे	दमयामहे
स०	दमयेत	दमयेयाताम्	दमयेरन्
	दमयेथाः	दमयेयाथाम्	दमयेध्वम्
	दमयेय	दमयेवहि	दमयेमहि
प०	दमयताम्	दमयेताम्	दमयन्ताम्
	दमयस्व	दमयेथाम्	दमयध्वम्
	दमयै	दमयावहै	दमयामहै
ह्य०	अदमयत	अदमयेताम्	अदमयन्त
	अदमयथाः	अदमयेथाम्	अदमयध्वम्
	अदमये	अदमयावहि	अदमयामहि
अ०	अदीदमत	अदीदमेताम्	अदीदमन्त
	अदीदमथाः	अदीदमेथाम्	अदीदमध्वम्
	अदीदमे	अदीदमावहि	अदीदमामहि
प०	दमयाञ्चक्रे	दमयाञ्चक्राते	दमयाञ्चक्रिरे
	दमयाञ्चकृषे	दमयाञ्चक्राथे	दमयाञ्चकृढ्वे
	दमयाञ्चक्रे	दमयाञ्चकृवहे	दमयाञ्चकृमहे

दमयाम्बभूव । दमयामास

आ०	दमयिषीष्ट	दमयिषीयास्ताम्	दमयिषीरन्
	दमयिषीष्ठाः	दमयिषीयास्थाम्	दमयिषीढ्वम्-ध्वम्
	दमयिषीय	दमयिषीवहि	दमयिषीमहि
श्व०	दमयिता	दमयितारौ	दमयितारः
	दमयितासे	दमयितासाथे	दमयिताध्वे
	दमयिताहे	दमयितास्वहे	दमयितास्महे
भ०	दमयिष्यते	दमयिष्येते	दमयिष्यन्ते
	दमयिष्यसे	दमयिष्येथे	दमयिष्यध्वे
	दमयिष्ये	दमयिष्यावहे	दमयिष्यामहे
क्रि०	अदमयिष्यत	अदमयिष्येताम्	अदमयिष्यन्त
	अदमयिष्यथाः	अदमयिष्येथाम्	अदमयिष्यध्वम्
	अदमयिष्ये	अदमयिष्यावहि	अदमयिष्यामहि

1232 तमूच् (तम्) काङ्क्षायाम्

व०	तमयति	तमयतः	तमयन्ति
	तमयसि	तमयथः	तमयथ
	तमयामि	तमयावः	तमयावः
स०	तमयेत्	तमयेताम्	तमयेयुः
	तमयेः	तमयेतम्	तमयेत
	तमयेयम्	तमयेव	तमयेम
प०	तमयतु तमयतात्	तमयताम्	तमयन्तु
	तमय तमयतात्	तमयतम्	तमयत
	तमयानि	तमयाव	तमयामः
ह्य०	अतमयत्	अतमयताम्	अतमयन्
	अतमयः	अतमयतम्	अतमयत
	अतमयम्	अतमयाव	अतमयाम
अ०	अतीतमत्	अतीतमताम्	अतीतमन्
	अतीतमः	अतीतमतम्	अतीतमत
	अतीतमम्	अतीतमाव	अतीतमाम
प०	तमयाञ्चकार	तमयाञ्चक्रतुः	तमयाञ्चक्रुः
	तमयाञ्चकर्थ	तमयाञ्चक्रथुः	तमयाञ्चक्र
	तमयाञ्चकार-चकर	तमयाञ्चकृव	तमयाञ्चकृम

तमयाम्बभूव । तमयामास

आ०	तम्यात्	तम्यास्ताम्	तम्यासुः
	तम्याः	तम्यास्तम्	तम्यास्त
	तम्यासम्	तम्यास्व	तम्यास्म
श्व०	तमयिता	तमयितारौ	तमयितारः
	तमयितासि	तमयितास्थः	तमयितास्थ
	तमयितास्मि	तमयितास्वः	तमयितास्मः
भ०	तमयिष्यति	तमयिष्यतः	तमयिष्यन्ति
	तमयिष्यसि	तमयिष्यथः	तमयिष्यथ
	तमयिष्यामि	तमयिष्यावः	तमयिष्यामः
क्रि०	अतमयिष्यत्	अतमयिष्यताम्	अतमयिष्यन्
	अतमयिष्यः	अतमयिष्यतम्	अतमयिष्यत
	अतमयिष्यम्	अतमयिष्याव	अतमयिष्याम

CC-0. Public Domain. Vipin Kumar Collection, Deoband

Digitized by Madhuban Trust

व०	तमयते	तमयेते	तमयन्ते
	तमयसे	तमयेथे	तमयध्वे
	तमये	तमयावहे	तमयामहे
स०	तमयेत	तमयेयाताम्	तमयेरन्
	तमयेथाः	तमयेयाथाम्	तमयेध्वम्
	तमयेय	तमयेवहि	तमयेमहि
प०	तमयताम्	तमयेताम्	तमयन्ताम्
	तमयस्व	तमयेथाम्	तमयध्वम्
	तमयै	तमयावहै	तमयामहै
ह्य०	अतमयत	अतमयेताम्	अतमयन्त
	अतमयथाः	अतमयेथाम्	अतमयध्वम्
	अतमये	अतमयावहि	अतमयामहि
अ०	अतीतमत	अतीतमेताम्	अतीतमन्त
	अतीतमथाः	अतीतमेथाम्	अतीतमध्वम्
	अतीतमे	अतीतमावहि	अतीतमामहि
प०	तमयाञ्चक्रे	तमयाञ्चक्राते	तमयाञ्चक्रिरे
	तमयाञ्चकृषे	तमयाञ्चक्राथे	तमयाञ्चकृढ्वे
	तमयाञ्चक्रे	तमयाञ्चकृवहे	तमयाञ्चकृमहे
	तमयाम्बभूव । तमयामास		
आ०	तमयिषीष्ट	तमयिषीयास्ताम्	तमयिषीरन्
	तमयिषीष्ठाः	तमयिषीयास्थाम्	तमयिषीढ्वम्, ध्वम्
	तमयिषीय	तमयिषीवहि	तमयिषीमहि
श्व०	तमयिता	तमयितारौ	तमयितारः
	तमयितासे	तमयितासाथे	तमयिताध्वे
	तमयिताहे	तमयितास्वहे	तमयितास्महे
भ०	तमयिष्यते	तमयिष्येते	तमयिष्यन्ते
	तमयिष्यसे	तमयिष्येथे	तमयिष्यध्वे
	तमयिष्ये	तमयिष्यावहे	तमयिष्यामहे
क्रि०	अतमयिष्यत	अतमयिष्येताम्	अतमयिष्यन्त
	अतमयिष्यथाः	अतमयिष्येथाम्	अतमयिष्यध्वम्
	अतमयिष्ये	अतमयिष्यावहि	अतमयिष्यामहि

1233 श्रमूच् (श्रम्) खेदतपसोः

व०	श्रमयति	श्रमयतः	श्रमयन्ति
	श्रमयसि	श्रमयथः	श्रमयथ
	श्रमयामि	श्रमयावः	श्रमयावः
स०	श्रमयेत्	श्रमयेताम्	श्रमयेयुः
	श्रमयेः	श्रमयेतम्	श्रमयेत
	श्रमयेयम्	श्रमयेव	श्रमयेम
प०	श्रमयतु, श्रमयतात्	श्रमयताम्	श्रमयन्तु
	श्रमय, श्रमयतात्	श्रमयतम्	श्रमयत
	श्रमयाणि	श्रमयाव	श्रमयाम
ह्य०	अश्रमयत्	अश्रमयताम्	अश्रमयन्
	अश्रमयः	अश्रमयतम्	अश्रमयत
	अश्रमयम्	अश्रमयाव	अश्रमयाम
अ०	अशिश्रमत्	अशिश्रमताम्	अशिश्रमन्
	अशिश्रमः	अशिश्रमतम्	अशिश्रमत
	अशिश्रमम्	अशिश्रमाव	अशिश्रमाम
प०	श्रमयाञ्चकार	श्रमयाञ्चक्रतुः	श्रमयाञ्चक्रुः
	श्रमयाञ्चकर्थ	श्रमयाञ्चक्रथुः	श्रमयाञ्चक्र
	श्रमयाञ्चकार-चकर	श्रमयाञ्चकृव	श्रमयाञ्चकृम
	श्रमयाम्बभूव । श्रमयामास		
आ०	श्रम्यात्	श्रम्यास्ताम्	श्रम्यासुः
	श्रम्याः	श्रम्यास्तम्	श्रम्यास्त
	श्रम्यासम्	श्रम्यास्व	श्रम्यास्म
श्व०	श्रमयिता	श्रमयितारौ	श्रमयितारः
	श्रमयितासि	श्रमयितास्थः	श्रमयितास्थ
	श्रमयितास्मि	श्रमयितास्वः	श्रमयितास्मः
भ०	श्रमयिष्यति	श्रमयिष्यतः	श्रमयिष्यन्ति
	श्रमयिष्यसि	श्रमयिष्यथः	श्रमयिष्यथ
	श्रमयिष्यामि	श्रमयिष्यावः	श्रमयिष्यामः
क्रि०	अश्रमयिष्यत्	अश्रमयिष्यताम्	अश्रमयिष्यन्
	अश्रमयिष्यः	अश्रमयिष्यतम्	अश्रमयिष्यत
	अश्रमयिष्यम्	अश्रमयिष्याव	अश्रमयिष्याम

CC-0. Public Domain. Vipin Kumar Collection, Deoband

Digitized by Madhuban Trust

व० श्रमयते श्रमयेते श्रमयन्ते
श्रमयसे श्रमयेथे श्रमयध्वे
श्रमये श्रमयावहे श्रमयामहे
स० श्रमयेत श्रमयेयाताम् श्रमयेरन्
श्रमयेथाः श्रमयेयाथाम् श्रमयेध्वम्
श्रमयेय श्रमयेवहि श्रमयेमहि
प० श्रमयताम् श्रमयेताम् श्रमयन्ताम्
श्रमयस्व श्रमयेथाम् श्रमयध्वम्
श्रमये श्रमयावहै श्रमयामहै
ह्य० अश्रमयत अश्रमयेताम् अश्रमयन्त
अश्रमयथाः अश्रमयेथाम् अश्रमयध्वम्
अश्रमये अश्रमयावहि अश्रमयामहि
अ० अशिश्रमत अशिश्रमेताम् अशिश्रमन्त
अशिश्रमथाः अशिश्रमेथाम् अशिश्रमध्वम्
अशिश्रमे अशिश्रमावहि अशिश्रमामहि
प० श्रमयाञ्चक्रे श्रमयाञ्चक्राते श्रमयाञ्चक्रिरे
श्रमयाञ्चकृषे श्रमयाञ्चक्राथे श्रमयाञ्चकृढ्वे
श्रमयाञ्चक्रे श्रमयाञ्चकृवहे श्रमयाञ्चकृमहे
श्रमयाम्बभूव । श्रमयामास
आ० श्रमयिषीष्ट श्रमयिषीयास्ताम् श्रमयिषीरन्
श्रमयिषीष्ठाः श्रमयिषीयास्थाम् श्रमयिषीढ्वम्
ध्वम्
श्रमयिषीय श्रमयिषीवहि श्रमयिषीमहि
श्व० श्रमयिता श्रमयितारौ श्रमयितारः
श्रमयितासे श्रमयितासाथे श्रमयिताध्वे
श्रमयिताहे श्रमयितास्वहे श्रमयितास्महे
भ० श्रमयिष्यते श्रमयिष्येते श्रमयिष्यन्ते
श्रमयिष्यसे श्रमयिष्येथे श्रमयिष्यध्वे
श्रमयिष्ये श्रमयिष्यावहे श्रमयिष्यामहे
क्रि० अश्रमयिष्यत अश्रमयिष्येताम् अश्रमयिष्यन्त
अश्रमयिष्यथाः अश्रमयिष्येथाम् अश्रमयिष्यध्वम्
अश्रमयिष्ये अश्रमयिष्यावहि अश्रमयिष्यामहि

1234 भ्रमूच् (भ्रम्) अनवस्थाने । 970 भ्रमूवद्रूपाणि
1255 क्षमौच् (क्षम्) सहने । 788 क्षमौषिवद्रूपाणि
1136 मदैच् (मद्) हर्षे । 1048 मदैवद्रूपाणि

1237 क्लमूच् (क्लम्) ग्लानौ ।

व० क्लमयति क्लमयतः क्लमयन्ति
क्लमयसि क्लमयथः क्लमयथ
क्लमयामि क्लमयावः क्लमयामः
स० क्लमयेत् क्लमयेताम् क्लमयेयुः
क्लमयेः क्लमयेतम् क्लमयेत
क्लमयेयम् क्लमयेव क्लमयेम
प० क्लमयतु, क्लमयतात् क्लमयताम् क्लमयन्तु
क्लमय क्लमयतात् क्लमयतम् क्लमयत
क्लमयानि क्लमयाव क्लमयाम
ह्य० अक्लमयत् अक्लमयताम् अक्लमयन्
अक्लमयः अक्लमयतम् अक्लमयत
अक्लमयम् अक्लमयाव अक्लमयाम
अ० अचिक्लमत् अचिक्लमताम् अचिक्लमन्
अचिक्लमः अचिक्लमतम् अचिक्लमत
अचिक्लमम् अचिक्लमाव अचिक्लमाम
प० क्लमयाञ्चकार क्लमयाञ्चक्रतुः क्लमयाञ्चक्रुः
क्लमयाञ्चकर्थ क्लमयाञ्चक्रथुः क्लमयाञ्चक्र
क्लमयाञ्चकार-चकर क्लमयाञ्चकृव क्लमयाञ्चकृम
क्लमयाम्बभूव । क्लमयामास
आ० क्लम्यात् क्लम्यास्ताम् क्लम्यासुः
क्लम्याः क्लम्यास्तम् क्लम्यास्त
क्लम्यासम् क्लम्यास्व क्लम्यास्म
श्व० क्लमयिता क्लमयितारौ क्लमयितारः
क्लमयितासि क्लमयितास्थः क्लमयितास्थ
क्लमयितास्मि क्लमयितास्वः क्लमयितास्मः
भ० क्लमयिष्यति क्लमयिष्यतः क्लमयिष्यन्ति
क्लमयिष्यसि क्लमयिष्यथः क्लमयिष्यथ
क्लमयिष्यामि क्लमयिष्यावः क्लमयिष्यामः
क्रि० अक्लमयिष्यत् अक्लमयिष्यताम् अक्लमयिष्यन्
अक्लमयिष्यः अक्लमयिष्यतम् अक्लमयिष्यत
अक्लमयिष्यम् अक्लमयिष्याव अक्लमयिष्याम

CC-0. Public Domain. Vipin Kumar Collection, Deoband

Digitized by Madhuban Trust

व०	क्लमयते	क्लमयेते	क्लमयन्ते
	क्लमयसे	क्लमयेथे	क्लमयध्वे
	क्लमये	क्लमयावहे	क्लमयामहे
स०	क्लमयेत	क्लमयेयाताम्	क्लमयेरन्
	क्लमयेथाः	क्लमयेयाथाम्	क्लमयेध्वम्
	क्लमयेय	क्लमयेवहि	क्लमयेमहि
प०	क्लमयताम्	क्लमयेताम्	क्लमयन्ताम्
	क्लमयस्व	क्लमयेथाम्	क्लमयध्वम्
	क्लमयै	क्लमयावहै	क्लमयामहै
ह्य०	अक्लमयत	अक्लमयेताम्	अक्लमयन्त
	अक्लमयथाः	अक्लमयेथाम्	अक्लमयध्वम्
	अक्मलये	अक्लमयावहि	अक्लमयामहि
अ०	अचिक्लमत	अचिक्लमेताम्	अचिक्लमन्त
	अचिक्लमथाः	अचिक्लमेथाम्	अचिक्लमध्वम्
	अचिक्लमे	अचिक्लमावहि	अचिक्लमामहि
प०	क्लमयाञ्चक्रे	क्लमयाञ्चक्राते	क्लमयाञ्चक्रिरे
	क्लमयाञ्चकृषे	क्लमयाञ्चक्राथे	क्लमयाञ्चकृढ्वे
	क्लमयाञ्चक्रे	क्लमयाञ्चकृवहे	क्लमयाञ्चकृमहे
	क्लमयाम्बभूव ।	क्लमयामास	
आ०	क्लमयिषीष्ट	क्लमयिषीयास्ताम्	क्लमयिषीरन्
	क्लमयिषीष्ठाः	क्लमयिषीयास्थाम्	क्लमयिषीढ्वम्, ध्वम्
	क्लमयिषीय	क्लमयिषीवहि	क्लमयिषीमहि
श्व०	क्लमयिता	क्लमयितारौ	क्लमयितारः
	क्लमयितासे	क्लमयितासाथे	क्लमयिताध्वे
	क्लमयिताहे	क्लमयितास्वहे	क्लमयितास्महे
भ०	क्लमयिष्यते	क्लमयिष्येते	क्लमयिष्यन्ते
	क्लमयिष्यसे	क्लमयिष्येथे	क्लमयिष्यध्वे
	क्लमयिष्ये	क्लमयिष्यावहे	क्लमयिष्यामहे
क्रि०	अक्लमयिष्यत	अक्लमयिष्येताम्	अक्लमयिष्यन्त
	अक्लमयिष्यथाः	अक्लमयिष्येथाम्	अक्लमयिष्यध्वम्
	अक्लमयिष्ये	अक्लमयिष्यावहि	अक्लमयिष्यामहि

॥ अथ प्रकृतवर्णक्रमेण हान्ताश्चत्वारः ॥

1238 मुहौचू (मुहू) वैचित्ये ।

व०	मोहयति	मोहयतः	मोहयन्ति
	मोहयसि	मोहयथः	मोहयथ
	मोहयामि	मोहयावः	मोहयामः
स०	मोहयेत्	मोहयेताम्	मोहयेयुः
	मोहयेः	मोहयेतम्	मोहयेत
	मोहयेयम्	मोहयेव	मोहयेम
प०	मोहयतु मोहयतात्	मोहयताम्	मोहयन्तु
	मोहय मोहयतात्	मोहयतम्	मोहयत
	मोहयानि	मोहयाव	मोहयाम
ह्य०	अमोहयत्	अमोहयताम्	अमोहयन्
	अमोहयः	अमोहयतम्	अमोहयत
	अमोहयम्	अमोहयाव	अमोहयाम
अ०	अमूमुहत्	अमूमुहताम्	अमूमुहन्
	अमूमुहः	अमूमुहतम्	अमूमुहत
	अमूमुहम्	अमूमुहाव	अमूमुहाम
प०	मोहयाञ्चकार	मोहयाञ्चक्रतुः	मोहयाञ्चक्रुः
	मोहयाञ्चकर्थ	मोहयाञ्चक्रथुः	मोहयाञ्चक्र
	मोहयाञ्चकार-चकर	मोहयाञ्चकृव	मोहयाञ्चकृम
	मोहयाम्बभूव ।	मोहयामास	
आ०	मोह्यात्	मोह्यास्ताम्	मोह्यासुः
	मोह्याः	मोह्यास्तम्	मोह्यास्त
	मोह्यासम्	मोह्यास्व	मोह्यास्म
श्व०	मोहयिता	मोहयितारौ	मोहयितारः
	मोहयितासि	मोहयितास्थः	मोहयितास्थ
	मोहयितास्मि	मोहयितास्वः	मोहयितास्मः
भ०	मोहयिष्यति	मोहयिष्यतः	मोहयिष्यन्ति
	मोहयिष्यसि	मोहयिष्यथः	मोहयिष्यथ
	मोहयिष्यामि	मोहयिष्यावः	मोहयिष्यामः
क्रि०	अमोहयिष्यत्	अमोहयिष्यताम्	अमोहयिष्यन्
	अमोहयिष्यः	अमोहयिष्यतम्	अमोहयिष्यत
	अमोहयिष्यम्	अमोहयिष्याव	अमोहयिष्याम

CC-0. Public Domain. Vipin Kumar Collection, Deoband

Digitized by Madhuban Trust

व० मोहयते मोहयेते मोहयन्ते
मोहयसे मोहयेथे मोहयध्वे
मोहये मोहयावहे मोहयामहे

स० मोहयेत मोहयेयाताम् मोहयेरन्
मोहयेथाः मोहयेयाथाम् मोहयेध्वम्
मोहयेय मोहयेवहि मोहयेमहि

प० मोहयताम् मोहयेताम् मोहयन्ताम्
मोहयस्व मोहयेथाम् मोहयध्वम्
मोहयै मोहयावहै मोहयामहै

ह्य० अमोहयत अमोहयेताम् अमोहयन्त
अमोहयथाः अमोहयेथाम् अमोहयध्वम्
अमोहये अमोहयावहि अमोहयामहि

अ० अमूमुहत अमूमुहेताम् अमूमुहन्त
अमूमुहथाः अमूमुहेथाम् अमूमुहध्वम्
अमूमुहे अमूमुहावहि अमूमुहामहि

प० मोहयाञ्चक्रे मोहयाञ्चक्राते मोहयाञ्चक्रिरे
मोहयाञ्चकृषे मोहयाञ्चक्राथे मोहयाञ्चकृढ्वे
मोहयाञ्चक्रे मोहयाञ्चकृवहे मोहयाञ्चकृमहे

मोहयाम्बभूव । मोहयामास

आ० मोहयिषीष्ट मोहयिषीयास्ताम् मोहयिषीरन्
मोहयिषीष्ठाः मोहयिषीयास्थाम् मोहयिषीढ्वम्
ध्वम्
मोहयिषीय मोहयिषीवहि मोहयिषीमहि

श्व० मोहयिता मोहयितारौ मोहयितारः
मोहयितासे मोहयितासाथे मोहयिताध्वे
मोहयिताहे मोहयितास्वहे मोहयितास्महे

भ० मोहयिष्यते मोहयिष्येते मोहयिष्यन्ते
मोहयिष्यसे मोहयिष्येथे मोहयिष्यध्वे
मोहयिष्ये मोहयिष्यावहे मोहयिष्यामहे

क्रि० अमोहयिष्यत अमोहयिष्येताम् अमोहयिष्यन्त
अमोहयिष्यथाः अमोहयिष्येथाम् अमोहयिष्यध्वम्
अमोहयिष्ये अमोहयिष्यामहि अमोहयिष्यामहि

1239 द्रुहौंच् (द्रुह्) जिघांसायाम् ।

व० द्रोहयति द्रोहयतः द्रोहयन्ति
द्रोहयसि द्रोहयथः द्रोहयथ
द्रोहयामि द्रोहयावः द्रोहयामः

स० द्रोहयेत् द्रोहयेताम् द्रोहयेयुः
द्रोहयेः द्रोहयेतम् द्रोहयेत
द्रोहयेयम् द्रोहयेव द्रोहयेम

प० द्रोहयतु द्रोहयतात् द्रोहयताम् द्रोहयन्तु
द्रोहय द्रोहयतात् द्रोहयतम् द्रोहयत
द्रोहयाणि द्रोहयाव द्रोहयाम

ह्य० अद्रोहयत् अद्रोहयताम् अद्रोहयन्
अद्रोहयः अद्रोहयतम् अद्रोहयत
अद्रोहयम् अद्रोहयाव अद्रोहयाम

अ० अदुद्रुहत् अदुद्रुहताम् अदुद्रुहन्
अदुद्रुहः अदुद्रुहतम् अदुद्रुहत
अदुद्रुहम् अदुद्रुहाव अदुद्रुहाम

प० द्रोहयाञ्चकार द्रोहयाञ्चक्रतुः द्रोहयाञ्चक्रुः
द्रोहयाञ्चकर्थ द्रोहयाञ्चक्रथुः द्रोहयाञ्चक्र
द्रोहयाञ्चकार-चकर द्रोहयाञ्चकृव द्रोहयाञ्चकृम

द्रोहयाम्बभूव । द्रोहयामास

आ० द्रोह्यात् द्रोह्यास्ताम् द्रोह्यासुः
द्रोह्याः द्रोह्यास्तम् द्रोह्यास्त
द्रोह्यासम् द्रोह्यास्व द्रोह्यास्म

श्व० द्रोहयिता द्रोहयितारौ द्रोहयितारः
द्रोहयितासि द्रोहयितास्थः द्रोहयितास्थ
द्रोहयितास्मि द्रोहयितास्वः द्रोहयितास्मः

भ० द्रोहयिष्यति द्रोहयिष्यतः द्रोहयिष्यन्ति
द्रोहयिष्यसि द्रोहयिष्यथः द्रोहयिष्यथ
द्रोहयिष्यामि द्रोहयिष्यावः द्रोहयिष्यामः

क्रि० अद्रोहयिष्यत् अद्रोहयिष्यताम् अद्रोहयिष्यन्
अद्रोहयिष्यः अद्रोहयिष्यतम् अद्रोहयिष्यत
अद्रोहयिष्यम् अद्रोहयिष्याव अद्रोहयिष्याम

CC-0. Public Domain. Vipin Kumar Collection, Deoband

Digitized by Madhuban Trust

व०	द्रोहयते	द्रोहयेते	द्रोहयन्ते
	द्रोहयसे	द्रोहयेथे	द्रोहयध्वे
	द्रोहये	द्रोहयावहे	द्रोहयामहे
स०	द्रोहयेत	द्रोहयेयाताम्	द्रोहयेरन्
	द्रोहयेथाः	द्रोहयेयाथाम्	द्रोहयेध्वम्
	द्रोहयेय	द्रोहयावहि	द्रोहयामहि
प०	द्रोहयताम्	द्रोहयेताम्	द्रोहयन्ताम्
	द्रोहयस्व	द्रोहयेथाम्	द्रोहयध्वम्
	द्रोहयै	द्रोहयावहै	द्रोहयामहै
ह्य०	अद्रोहयत	अद्रोहयेताम्	अद्रोहयन्त
	अद्रोहयथाः	अद्रोहयेथाम्	अद्रोहयध्वम्
	अद्रोहये	अद्रोहयावहि	अद्रोहयामहि
अ०	अदुद्रुहत	अदुद्रुहेताम्	अदुद्रुहन्त
	अदुद्रुहथाः	अदुद्रुहेथाम्	अदुद्रुहध्वम्
	अदुद्रुहे	अदुद्रुहावहि	अदुद्रुहामहि
प०	द्रोहयाञ्चक्रे	द्रोहयाञ्चक्राते	द्रोहयाञ्चक्रिरे
	द्रोहयाञ्चकृषे	द्रोहयाञ्चक्राथे	द्रोहयाञ्चकृढ्वे
	द्रोहयाञ्चक्रे	द्रोहयाञ्चकृवहे	द्रोहयाञ्चकृमहे

द्रोहयाम्बभूव । द्रोहयामास

आ०	द्रोहयिषीष्ट	द्रोहयिषीयास्ताम्	द्रोहयिषीरन्
	द्रोहयिषीष्ठाः	द्रोहयिषीयास्थाम्	द्रोहयिषीढ्वम्, ध्वम्
	द्रोहयिषीय	द्रोहयिषीवहि	द्रोहयिषीमहि
श्व०	द्रोहयिता	द्रोहयितारौ	द्रोहयितारः
	द्रोहयितासे	द्रोहयितासाथे	द्रोहयिताध्वे
	द्रोहयिताहे	द्रोहयितास्वहे	द्रोहयितास्महे
भ०	द्रोहयिष्यते	द्रोहयिष्येते	द्रोहयिष्यन्ते
	द्रोहयिष्यसे	द्रोहयिष्येथे	द्रोहयिष्यध्वे
	द्रोहयिष्ये	द्रोहयिष्यावहे	द्रोहयिष्यामहे
क्रि०	अद्रोहयिष्यत	अद्रोहयिष्येताम्	अद्रोहयिष्यन्त
	अद्रोहयिष्यथाः	अद्रोहयिष्येथाम्	अद्रोहयिष्यध्वम्
	अद्रोहयिष्ये	अद्रोहयिष्यामहि	अद्रोहयिष्यामहि

1240 ष्णुहौच् (स्नुहू) उद्गिरणे ।

व०	स्नोहयति	स्नोहयतः	स्नोहयन्ति
	स्नोहयसि	स्नोहयथः	स्नोहयथ
	स्नोहयामि	स्नोहयावः	स्नोहयामः
स०	स्नोहयेत्	स्नोहयेताम्	स्नोहयेयुः
	स्नोहयेः	स्नोहयेतम्	स्नोहयेत
	स्नोहयेयम्	स्नोहयेव	स्नोहयेम

प० स्नोहयतु स्नोहयतात् स्नोहयताम् स्नोहयन्तु
स्नोहय स्नोहयतात् स्नोहयतम् स्नोहयत

	स्नोहयानि	स्नोहयाव	स्नोहयाम
ह्य०	अस्नोहयत्	अस्नोहयताम्	अस्नोहयन्
	अस्नोहयः	अस्नोहयतम्	अस्नोहयत
	अस्नोहयम्	अस्नोहयाव	अस्नोहयाम
अ०	असुष्णुहत्	असुष्णुहताम्	असुष्णुहन्
	असुष्णुहः	असुष्णुहतम्	असुष्णुहत
	असुष्णुहम्	असुष्णुहाव	असुष्णुहाम
प०	स्नोहयाञ्चकार	स्नोहयाञ्चक्रतुः	स्नोहयाञ्चक्रुः
	स्नोहयाञ्चकर्थ	स्नोहयाञ्चक्रथुः	स्नोहयाञ्चक्र
	स्नोहयाञ्चकार-चकर	स्नोहयाञ्चकृव	स्नोहयाञ्चकृम

स्नोहयाम्बभूव । स्नोहयामास

आ०	स्नोह्यात्	स्नोह्यास्ताम्	स्नोह्यासुः
	स्नोह्याः	स्नोह्यास्तम्	स्नोह्यास्त
	स्नोह्यासम्	स्नोह्यास्व	स्नोह्यास्म
श्व०	स्नोहयिता	स्नोहयितारौ	स्नोहयितारः
	स्नोहयितासि	स्नोहयितास्थः	स्नोहयितास्थ
	स्नोहयितास्मि	स्नोहयितास्वः	स्नोहयितास्मः
भ०	स्नोहयिष्यति	स्नोहयिष्यतः	स्नोहयिष्यन्ति
	स्नोहयिष्यसि	स्नोहयिष्यथः	स्नोहयिष्यथ
	स्नोहयिष्यामि	स्नोहयिष्यावः	स्नोहयिष्यामः
क्रि०	अस्नोहयिष्यत्	अस्नोहयिष्यताम्	अस्नोहयिष्यन्
	अस्नोहयिष्यः	अस्नोहयिष्यतम्	अस्नोहयिष्यत
	अस्नोहयिष्यम्	अस्नोहयिष्याव	अस्नोहयिष्याम

CC-0. Public Domain. Vipin Kumar Collection, Deoband

Digitized by Madhuban Trust

व० स्नोहयते स्नोहयेते स्नोहयन्ते
स्नोहयसे स्नोहयेथे स्नोहयध्वे
स्नोहये स्नोहयावहे स्नोहयामहे

स० स्नोहयेत स्नोहयेयाताम् स्नोहयेरन्
स्नोहयेथाः स्नोहयेयाथाम् स्नोहयेध्वम्
स्नोहयेय स्नोहयेवहि स्नोहयेमहि

प० स्नोहयताम् स्नोहयेताम् स्नोहयन्ताम्
स्नोहयस्व स्नोहयेथाम् स्नोहयध्वम्
स्नोहयै स्नोहयावहै स्नोहयामहै

ह्य० अस्नोहयत अस्नोहयेताम् अस्नोहयन्त
अस्नोहयथाः अस्नोहयेथाम् अस्नोहयध्वम्
अस्नोहये अस्नोहयावहि अस्नोहयामहि

अ० असुष्णुहत असुष्णुहेताम् असुष्णुहन्त
असुष्णुहथाः असुष्णुहेथाम् असुष्णुहध्वम्
असुष्णुहे असुष्णुहावहि असुष्णुहामहि

प० स्नोहयाञ्चक्रे स्नोहयाञ्चक्राते स्नोहयाञ्चक्रिरे
स्नोहयाञ्चकृषे स्नोहयाञ्चक्राथे स्नोहयाञ्चकृढ्वे
स्नोहयाञ्चक्रे स्नोहयाञ्चकृवहे स्नोहयाञ्चकृमहे

स्नोहयाम्बभूव । स्नोहयामास

आ० स्नोहयिषीष्ट स्नोहयिषीयास्ताम् स्नोहयिषीरन्
स्नोहयिषीष्ठाः स्नोहयिषीयास्थाम् स्नोहयिषीढ्वम्
ध्वम्
स्नोहयिषीय स्नोहयिषीवहि स्नोहयिषीमहि

श्व० स्नोहयिता स्नोहयितारौ स्नोहयितारः
स्नोहयितासे स्नोहयितासाथे स्नोहयिताध्वे
स्नोहयिताहे स्नोहयितास्वहे स्नोहयितास्महे

भ० स्नोहयिष्यते स्नोहयिष्येते स्नोहयिष्यन्ते
स्नोहयिष्यसे स्नोहयिष्येथे स्नोहयिष्यध्वे
स्नोहयिष्ये स्नोहयिष्यावहे स्नोहयिष्यामहे

क्रि० अस्नोहयिष्यत अस्नोहयिष्येताम् अस्नोहयिष्यन्त
अस्नोहयिष्यथाः अस्नोहयिष्येथाम् अस्नोहयिष्यध्वम्
अस्नोहयिष्ये अस्नोहयिष्यावहि अस्नोहयिष्यामहि

1241 ष्णिहौच् (स्निह्) प्रीतौ

व० स्नेहयति स्नेहयतः स्नेहयन्ति
स्नेहयसि स्नेहयथः स्नेहयथ
स्नेहयामि स्नेहयावः स्नेहयामः

स० स्नेहयेत् स्नेहयेताम् स्नेहयेयुः
स्नेहयेः स्नेहयेतम् स्नेहयेत
स्नेहयेयम् स्नेहयेव स्नेहयेम

प० स्नेहयतु स्नेहयतात् स्नेहयताम् स्नेहयन्तु
स्नेहय स्नेहयतात् स्नेहयतम् स्नेहयत
स्नेहयानि स्नेहयाव स्नेहयाम

ह्य० अस्नेहयत् अस्नेहयताम् अस्नेहयन्
अस्नेहयः अस्नेहयतम् अस्नेहयत
अस्नेहयम् अस्नेहयाव अस्नेहयाम

अ० असिष्णिहत् असिष्णिहताम् असिष्णिहन्
असिष्णिहः असिष्णिहतम् असिष्णिहत
असिष्णिहम् असिष्णिहाव असिष्णिहाम

प० स्नेहयाञ्चकार स्नेहयाञ्चक्रतुः स्नेहयाञ्चक्रुः
स्नेहयाञ्चकर्थ स्नेहयाञ्चक्रथुः स्नेहयाञ्चक्र
स्नेहयाञ्चकार-चकर स्नेहयाञ्चकृव स्नेहयाञ्चकृम

स्नेहयाम्बभूव । स्नेहयामास

आ० स्नेह्यात् स्नेह्यास्ताम् स्नेह्यासुः
स्नेह्याः स्नेह्यास्तम् स्नेह्यास्त
स्नेह्यासम् स्नेह्यास्व स्नेह्यास्म

श्व० स्नेहयिता स्नेहयितारौ स्नेहयितारः
स्नेहयितासि स्नेहयितास्थः स्नेहयितास्थ
स्नेहयितास्मि स्नेहयितास्वः स्नेहयितास्मः

भ० स्नेहयिष्यति स्नेहयिष्यतः स्नेहयिष्यन्ति
स्नेहयिष्यसि स्नेहयिष्यथः स्नेहयिष्यथ
स्नेहयिष्यामि स्नेहयिष्यावः स्नेहयिष्यामः

क्रि० अस्नेहयिष्यत् अस्नेहयिष्यताम् अस्नेहयिष्यन्
अस्नेहयिष्यः अस्नेहयिष्यतम् अस्नेहयिष्यत
अस्नेहयिष्यम् अस्नेहयिष्याव अस्नेहयिष्याम

CC-0. Public Domain. Vipin Kumar Collection, Deoband

Digitized by Madhuban Trust

व०	स्नेहयते	स्नेहयेते	स्नेहयन्ते
	स्नेहयसे	स्नेहयेथे	स्नेहयध्वे
	स्नेहये	स्नेहयावहे	स्नेहयामहे
स०	स्नेहयेत	स्नेहयेयाताम्	स्नेहयेरन्
	स्नेहयेथाः	स्नेहयेयाथाम्	स्नेहयेध्वम्
	स्नेहयेय	स्नेहयेवहि	स्नेहयेमहि
प०	स्नेहयताम्	स्नेहयेताम्	स्नेहयन्ताम्
	स्नेहयस्व	स्नेहयेथाम्	स्नेहयध्वम्
	स्नेहयै	स्नेहयावहै	स्नेहयामहै
ह्य०	अस्नेहयत	अस्नेहयेताम्	अस्नेहयन्त
	अस्नेहयथाः	अस्नेहयेथाम्	अस्नेहयध्वम्
	अस्नेहये	अस्नेहयावहि	अस्नेहयामहि
अ०	असिष्णिहत	असिष्णिहेताम्	असिष्णिहन्त
	असिष्णिहथाः	असिष्णिहेथाम्	असिष्णिहध्वम्
	असिष्णिहे	असिष्णिहावहि	असिष्णिहामहि
प०	स्नेहयाञ्चक्रे	स्नेहयाञ्चक्राते	स्नेहयाञ्चक्रिरे
	स्नेहयाञ्चकृषे	स्नेहयाञ्चक्राथे	स्नेहयाञ्चकृढ्वे
	स्नेहयाञ्चक्रे	स्नेहयाञ्चकृवहे	स्नेहयाञ्चकृमहे
	स्नेहयाम्बभूव ।	स्नेहयामास	
आ०	स्नेहयिषीष्ट	स्नेहयिषीयास्ताम्	स्नेहयिषीरन्
	स्नेहयिषीष्ठाः	स्नेहयिषीयास्थाम्	स्नेहयिषीढ्वम् -ध्वम्
	स्नेहयिषीय	स्नेहयिषीवहि	स्नेहयिषीमहि
श्व०	स्नेहयिता	स्नेहयितारौ	स्नेहयितारः
	स्नेहयितासे	स्नेहयितासाथे	स्नेहयिताध्वे
	स्नेहयिताहे	स्नेहयितास्वहे	स्नेहयितास्महे
भ०	स्नेहयिष्यते	स्नेहयिष्येते	स्नेहयिष्यन्ते
	स्नेहयिष्यसे	स्नेहयिष्येथे	स्नेहयिष्यध्वे
	स्नेहयिष्ये	स्नेहयिष्यावहे	स्नेहयिष्यामहे
क्रि०	अस्नेहयिष्यत	अस्नेहयिष्येताम्	अस्नेहयिष्यन्त
	अस्नेहयिष्यथाः	अस्नेहयिष्येथाम्	अस्नेहयिष्यध्वम्
	अस्नेहयिष्ये	अस्नेहयिष्यावहि	अस्नेहयिष्यामहि

॥ अथ सूयत्यादिर्नवकः ॥

1242 षूङौच् [सू] प्राणिप्रसवे 1078 षूङ्क्वद्रूपाणि

1243 दूङौच् (दू) परितापे । 12 दुंवद्रूपाणि ।

॥ अथ ईदन्ताः सप्त ॥

1244 दीङौच् (दी-दा) 7 दाम्वद्रूपाणि

1245 धीङौच् (धी) अनादरे

व०	धाययति	धाययतः	धाययन्ति	
	धाययसि	धाययथः	धाययथ	
	धाययामि	धाययावः	धाययामः	
स०	धाययेत्	धाययेताम्	धाययेयुः	
	धाययेः	धाययेतम्	धाययेत	
	धाययेयम्	धाययेव	धाययेम	
प०	धाययतु	धाययतात्	धाययताम्	धाययन्तु
	धायय	धाययतात्	धाययतम्	धाययत
	धाययानि	धाययाव	धाययाम	
ह्य०	अधाययत्	अधाययताम्	अधाययन्	
	अधाययः	अधाययतम्	अधाययत	
	अधाययम्	अधाययाव	अधाययाम	
अ०	अदीधयत्	अदीधयताम्	अदीधयन्	
	अदीधयः	अदीधयतम्	अदीधयत	
	अदीधयम्	अदीधयाव	अदीधयाम	
प०	धाययाञ्चकार	धाययाञ्चक्रतुः	धाययाञ्चक्रुः	
	धाययाञ्चकर्थ	धाययाञ्चक्रथुः	धाययाञ्चक्र	
	धाययाञ्चकार-चकर	धाययाञ्चकृव	धाययाञ्चकृम	
	धाययाम्बभूव ।	धाययामास		
आ०	धाय्यात्	धाय्यास्ताम्	धाय्यासुः	
	धाय्याः	धाय्यास्तम्	धाय्यास्त	
	धाय्यासम्	धाय्यास्व	धाय्यास्म	
श्व०	धाययिता	धाययितारौ	धाययितारः	
	धाययितासि	धाययितास्थः	धाययितास्थ	
	धाययितास्मि	धाययितास्वः	धाययितास्मः	
भ०	धाययिष्यति	धाययिष्यतः	धाययिष्यन्ति	
	धाययिष्यसि	धाययिष्यथः	धाययिष्यथ	
	धाययिष्यामि	धाययिष्यावः	धाययिष्यामः	
क्रि०	अधाययिष्यत्	अधाययिष्यताम्	अधाययिष्यन्	
	अधाययिष्यः	अधाययिष्यतम्	अधाययिष्यत	
	अधाययिष्यम्	अधाययिष्याव	अधाययिष्याम	

CC-0. Public Domain. Vipin Kumar Collection, Deoband

Digitized by Madhuban Trust

व० धाययते धाययेते धाययन्ते
धाययसे धाययेथे धाययध्वे
धायये धाययावहे धाययामहे

स० धाययेत धाययेयाताम् धाययेरन्
धाययेथाः धाययेयाथाम् धाययेध्वम्
धाययेय धाययेवहि धाययेमहि

प० धाययताम् धाययेताम् धाययन्ताम्
धाययस्व धाययेथाम् धाययध्वम्
धाययै धाययावहै धाययामहै

ह्य० अधाययत अधाययेताम् अधाययन्त
अधाययथाः अधाययेथाम् अधाययध्वम्
अधायये अधाययावहि अधाययामहि

अ० अदीधयत अदीधयेताम् अदीधयन्त
अदीधयथाः अदीधयेथाम् अदीधयध्वम्
अदीधये अदीधयावहि अदीधयामहि

प० धाययाञ्चक्रे धाययाञ्चक्राते धाययाञ्चक्रिरे
धाययाञ्चकृषे धाययाञ्चक्राथे धाययाञ्चकृढ्वे
धाययाञ्चक्रे धाययाञ्चकृवहे धाययाञ्चकृमहे
धाययाम्बभूव । धाययामास

आ० धाययिषीष्ट धाययिषीयास्ताम् धाययिषीरन्
धाययिषीष्ठाः धाययिषीयास्थाम् धाययिषीढ्वम्
ध्वम्
धाययिषीय धाययिषीवहि धाययिषीमहि

श्व० धाययिता धाययितारौ धाययितारः
धाययितासे धाययितासाथे धाययिताध्वे
धाययिताहे धाययितास्वहे धाययितास्महे

भ० धाययिष्यते धाययिष्येते धाययिष्यन्ते
धाययिष्यसे धाययिष्येथे धाययिष्यध्वे
धाययिष्ये धाययिष्यावहे धाययिष्यामहे

क्रि० अधाययिष्यत अधाययिष्येताम् अधाययिष्यन्त
अधाययिष्यथाः अधाययिष्येथाम् अधाययिष्यध्वम्
अधाययिष्ये अधाययिष्यावहि अधाययिष्यामहि

1246 मींङ्च् (मी) हिंसायाम् । 793 मयिवद्रूपाणि

1247 रींङ्च् (री) स्रवणे

व० रेपयति रेपयतः रेपयन्ति
रेपयसि रेपयथः रेपयथ
रेपयामि रेपयावः रेपयामः

स० रेपयेत् रेपयेताम् रेपयेयुः
रेपयेः रेपयेतम् रेपयेत
रेपयेयम् रेपयेव रेपयेम

प० रेपयतु रेपयतात् रेपयताम् रेपयन्तु
रेपय रेपयतात् रेपयतम् रेपयत
रेपयाणि रेपयाव रेपयाम

ह्य० अरेपयत् अरेपयताम् अरेपयन्
अरेपयः अरेपयतम् अरेपयत
अरेपयम् अरेपयाव अरेपयाम

अ० अरीरिपत् अरीरिपताम् अरीरिपन्
अरीरिपः अरीरिपतम् अरीरिपत
अरीरिपम् अरीरिपाव अरीरिपाम

प० रेपयाञ्चकार रेपयाञ्चक्रतुः रेपयाञ्चक्रुः
रेपयाञ्चकर्थ रेपयाञ्चक्रथुः रेपयाञ्चक्र
रेपयाञ्चकार-चकर रेपयाञ्चकृव रेपयाञ्चकृम
रेपयाम्बभूव । रेपयामास

आ० रेप्यात् रेप्यास्ताम् रेप्यासुः
रेप्याः रेप्यास्तम् रेप्यास्त
रेप्यासम् रेप्यास्व रेप्यास्म

श्व० रेपयिता रेपयितारौ रेपयितारः
रेपयितासि रेपयितास्थः रेपयितास्थ
रेपयितास्मि रेपयितास्वः रेपयितास्मः

भ० रेपयिष्यति रेपयिष्यतः रेपयिष्यन्ति
रेपयिष्यसि रेपयिष्यथः रेपयिष्यथ
रेपयिष्यामि रेपयिष्यावः रेपयिष्यामः

क्रि० अरेपयिष्यत् अरेपयिष्यताम् अरेपयिष्यन्
अरेपयिष्यः अरेपयिष्यतम् अरेपयिष्यत
अरेपयिष्यम् अरेपयिष्याव अरेपयिष्याम

CC-0. Public Domain. Vipin Kumar Collection, Deoband

Digitized by Madhuban Trust

व०	रेपयते	रेपयेते	रेपयन्ते
	रेपयसे	रेपयेथे	रेपयध्वे
	रेपये	रेपयावहे	रेपयामहे
स०	रेपयेत	रेपयेयाताम्	रेपयेरन्
	रेपयेथाः	रेपयेयाथाम्	रेपयेध्वम्
	रेपयेय	रेपयेवहि	रेपयेमहि
प०	रेपयताम्	रेपयेताम्	रेपयन्ताम्
	रेपयस्व	रेपयेथाम्	रेपयध्वम्
	रेपयै	रेपयावहै	रेपयामहै
ह्य०	अरेपयत	अरेपयेताम्	अरेपयन्त
	अरेपयथाः	अरेपयेथाम्	अरेपयध्वम्
	अरेपये	अरेपयावहि	अरेपयामहि
अ०	अरीरिपत	अरीरिपेताम्	अरीरिपन्त
	अरीरिपथाः	अरीरिपेथाम्	अरीरिपध्वम्
	अरीरिपे	अरीरिपावहि	अरीरिपामहि
प०	रेपयाञ्चक्रे	रेपयाञ्चक्राते	रेपयाञ्चक्रिरे
	रेपयाञ्चकृषे	रेपयाञ्चक्राथे	रेपयाञ्चकृढ्वे
	रेपयाञ्चक्रे	रेपयाञ्चकृवहे	रेपयाञ्चकृमहे

रेपयाम्बभूव । रेपयामास

आ०	रेपयिषीष्ट	रेपयिषीयास्ताम्	रेपयिषीरन्
	रेपयिषीष्ठाः	रेपयिषीयास्थाम्	रेपयिषीढ्वम् ध्वम्
	रेपयिषीय	रेपयिषीवहि	रेपयिषीमहि
श्व०	रेपयिता	रेपयितारौ	रेपयितारः
	रेपयितासे	रेपयितासाथे	रेपयिताध्वे
	रेपयिताहे	रेपयितास्वहे	रेपयितास्महे
भ०	रेपयिष्यते	रेपयिष्येते	रेपयिष्यन्ते
	रेपयिष्यसे	रेपयिष्येथे	रेपयिष्यध्वे
	रेपयिष्ये	रेपयिष्यावहे	रेपयिष्यामहे
क्रि०	अरेपयिष्यत	अरेपयिष्येताम्	अरेपयिष्यन्त
	अरेपयिष्यथाः	अरेपयिष्येथाम्	अरेपयिष्यध्वम्
	अरेपयिष्ये	अरेपयिष्यावहि	अरेपयिष्यामहि

1248 लीङ्च् (ली) श्लेषणे । लियो नोन्तः स्नेहद्रवे इति ने ।

व०	विलीनयति	विलीनयतः	विलीनयन्ति
	विलीनयसि	विलीनयथः	विलीनयथ
	विलीनयामि	विलीनयावः	विलीनयामः
स०	विलीनयेत्	विलीनयेताम्	विलीनयेयुः
	विलीनयेः	विलीनयेतम्	विलीनयेत
	विलीनयेयम्	विलीनयेव	विलीनयेम

प० विलीनयतु विलीनयतात् विलीनयताम् विलीनयन्तु
विलीनय विलीनयतात् विलीनयतम् विलीनयत
विलीनयानि विलीनयाव विलीनयाम

ह्य०	व्यलीनयत्	व्यलीनयताम्	व्यलीनयन्
	व्यलीनयः	व्यलीनयतम्	व्यलीनयत
	व्यलीनयम्	व्यलीनयाव	व्यलीनयाम
अ०	व्यलीलिनत्	व्यलीलिनताम्	व्यलीलिनन्
	व्यलीलिनः	व्यलीलिनतम्	व्यलीलिनत
	व्यलीलिनम्	व्यलीलिनाव	व्यलीलिनम

प० विलीनयाञ्चकार विलीनयाञ्चक्रतुः विलीनयाञ्चक्रुः
विलीनयाञ्चकर्थ विलीनयाञ्चक्रथुः विलीनयाञ्चक्र
विलीनयाञ्चकार-चकर विलीनयाञ्चकृव विलीनयाञ्चकृम
विलीनयाम्बभूव । विलीनयामास

आ०	विलीन्यात्	विलीन्यास्ताम्	विलीन्यासुः
	विलीन्याः	विलीन्यास्तम्	विलीन्यास्त
	विलीन्यासम्	विलीन्यास्व	विलीन्यास्म
श्व०	विलीनयिता	विलीनयितारौ	विलीनयितारः
	विलीनयितासि	विलीनयितास्थः	विलीनयितास्थ
	विलीनयितास्मि	विलीनयितास्वः	विलीनयितास्मः
भ०	विलीनयिष्यति	विलीनयिष्यतः	विलीनयिष्यन्ति
	विलीनयिष्यसि	विलीनयिष्यथः	विलीनयिष्यथ
	विलीनयिष्यामि	विलीनयिष्यावः	विलीनयिष्यामः
क्रि०	व्यलिनयिष्यत्	व्यलीनयिष्यताम्	व्यलीनयिष्यन्
	व्यलीनयिष्यः	व्यलीनयिष्यतम्	व्यलीनयिष्यत
	व्यलीनयिष्यम्	व्यलीनयिष्याव	व्यलीनयिष्याम

CC-0. Public Domain. Vipin Kumar Collection, Deoband

Digitized by Madhuban Trust

व०	विलीनयते	विलीनयेते	विलीनयन्ते
	विलीनयसे	विलीनयेथे	विलीनयध्वे
	विलीनये	विलीनयावहे	विलीनयामहे
स०	विलीनयेत	विलीनयेयाताम्	विलीनयेरन्
	विलीनयेथाः	विलीनयेयाथाम्	विलीनयेध्वम्
	विलीनयेय	विलीनयेवहि	विलीनयेमहि
प०	विलीनयताम्	विलीनयेताम्	विलीनयन्ताम्
	विलीनयस्व	विलीनयेथाम्	विलीनयध्वम्
	विलीनयै	विलीनयावहै	विलीनयामहै
ह्य०	व्यलीनयत	व्यलीनयेताम्	व्यलीनयन्त
	व्यलीनयथाः	व्यलीनयेथाम्	व्यलीनयध्वम्
	व्यलीनये	व्यलीनयावहि	व्यलीनयामहि
अ०	व्यलीलिनत	व्यलीलिनेताम्	व्यलीलिनन्त
	व्यलीलिनथाः	व्यलीलिनेथाम्	व्यलीलिनध्वम्
	व्यलीलिने	व्यलीलिनावहि	व्यलीलिनामहि
प०	विलीनयाञ्चक्रे	विलीनयाञ्चक्राते	विलीनयाञ्चक्रिरे
	विलीनयाञ्चकृषे	विलीनयाञ्चक्राथे	विलीनयाञ्चकृढ्वे
	विलीनयाञ्चक्रे	विलीनयाञ्चकृवहे	विलीनयाञ्चकृमहे
	विलीनयाम्बभूव ।	विलीनयामास	
आ०	विलीनयिषीष्ट	विलीनयिषीयास्ताम्	विलीनयिषीरन्
	विलीनयिषीष्ठाः	विलीनयिषीयास्थाम्	विलीनयिषीढ्वम् ध्वम्
	विलीनयिषीय	विलीनयिषीवहि	विलीनयिषीमहि
श्व०	विलीनयिता	विलीनयितारौ	विलीनयितारः
	विलीनयितासे	विलीनयितासाथे	विलीनयिताध्वे
	विलीनयिताहे	विलीनयितास्वहे	विलीनयितास्महे
भ०	विलीनयिष्यते	विलीनयिष्येते	विलीनयिष्यन्ते
	विलीनयिष्यसे	विलीनयिष्येथे	विलीनयिष्यध्वे
	विलीनयिष्ये	विलीनयिष्यावहे	विलीनयिष्यामहे
क्रि०	व्यलीनयिष्यत	व्यलीनयिष्येताम्	व्यलीनयिष्यन्त
	व्यलीनयिष्यथाः	व्यलीनयिष्येथाम्	व्यलीनयिष्यध्वम्
	व्यलीनयिष्ये	व्यलीनयिष्यावहि	व्यलीनयिष्यामहि

॥ नागामभावे ॥

व०	लाययति	लाययतः		लाययन्ति
	लाययसि	लाययथः		लाययथ
	लाययामि	लाययावः		लाययामः
स०	लाययेत्	लाययेताम्		लाययेयुः
	लाययेः	लाययेतम्		लाययेत
	लाययेयम्	लाययेव		लाययेम
प०	लाययतु	लाययतात्	लाययताम्	लाययन्तु
	लायय	लाययतात्	लाययतम्	लाययत
	लाययानि	लाययाव		लाययाम
ह्य०	अलाययत्	अलाययताम्		अलाययन्
	अलाययः	अलाययतम्		अलाययत
	अलाययम्	अलाययाव		अलाययाम
अ०	अलीलयत्	अलीलयताम्		अलीलयन्
	अलीलयः	अलीलयतम्		अलीलयत
	अलीलयम्	अलीलयाव		अलीलयाम
प०	लाययाञ्चकार	लाययाञ्चक्रतुः		लाययाञ्चक्रुः
	लाययाञ्चकर्थ	लाययाञ्चक्रथुः		लाययाञ्चक्र
	लाययाञ्चकार-चकर	लाययाञ्चकृव		लाययाञ्चकृम
	लाययाम्बभूव ।	लाययामास		
आ०	लाय्यात्	लाय्यास्ताम्		लाय्यासुः
	लाय्याः	लाय्यास्तम्		लाय्यास्त
	लाय्यासम्	लाय्यास्व		लाय्यास्म
श्व०	लाययिता	लाययितारौ		लाययितारः
	लाययितासि	लाययितास्थः		लाययितास्थ
	लाययितास्मि	लाययितास्वः		लाययितास्मः
भ०	लाययिष्यति	लाययिष्यतः		लाययिष्यन्ति
	लाययिष्यसि	लाययिष्यथः		लाययिष्यथ
	लाययिष्यामि	लाययिष्यावः		लाययिष्यामः
क्रि०	अलाययिष्यत्	अलाययिष्यताम्		अलाययिष्यन्
	अलाययिष्यः	अलाययिष्यतम्		अलाययिष्यत
	अलाययिष्यम्	अलाययिष्याव		अलाययिष्याम

CC-0. Public Domain. Vipin Kumar Collection, Deoband

Digitized by Madhuban Trust

व०	लाययते	लाययेते	लाययन्ते
	लालयसे	लाययेथे	लाययध्वे
	लायये	लाययावहे	लाययामहे
स०	लाययेत	लाययेयाताम्	लाययेरन्
	लाययेथाः	लाययेयाथाम्	लाययेध्वम्
	लाययेय	लाययेवहि	लालयेमहि
प०	लाययताम्	लाययेताम्	लाययन्ताम्
	लाययस्व	लाययेथाम्	लाययध्वम्
	लाययै	लाययावहै	लाययामहै
ह्य०	अलाययत	अलाययेताम्	अलाययन्त
	अलाययथाः	अलाययेथाम्	अलाययध्वम्
	अलायये	अलाययावहि	अलाययामहि
अ०	अलीलयत	अलीलयेताम्	अलीलयन्त
	अलीलयथाः	अलीलयेथाम्	अलीलयध्वम्
	अलीलये	अलीलयावहि	अलीलयामहि
प०	लाययाञ्चक्रे	लाययाञ्चक्राते	लाययाञ्चक्रिरे
	लाययाञ्चकृषे	लाययाञ्चक्राथे	लाययाञ्चकृढ्वे
	लाययाञ्चक्रे	लाययाञ्चकृवहे	लाययाञ्चकृमहे

लाययाम्बभूव । लाययामास

आ०	लाययिषीष्ट	लाययिषीयास्ताम्	लाययिषीरन्
	लाययिषीष्ठाः	लाययिषीयास्थाम्	लाययिषीढ्वम् ध्वम्
	लाययिषीय	लाययिषीवहि	लाययिषीमहि
श्व०	लाययिता	लाययितारौ	लाययितारः
	लाययितासे	लाययितासाथे	लाययिताध्वे
	लाययिताहे	लाययितास्वहे	लाययितास्महे
भ०	लाययिष्यते	लाययिष्येते	लाययिष्यन्ते
	लाययिष्यसे	लाययिष्येथे	लाययिष्यध्वे
	लाययिष्ये	लाययिष्यावहे	लाययिष्यामहे
क्रि०	अलाययिष्यत	अलाययिष्येताम्	अलाययिष्यन्त
	अलाययिष्यथाः	अलाययिष्येथाम्	अलाययिष्यध्वम्
	अलाययिष्ये	अलाययिष्यावहि	अलाययिष्यामहि

लागमे कृतलकार लड (लल) 254 वद्रूपाणि पागमे 1068 लांकूवद्रूपाणि । 1249 डीङ्च् (डी) डीङ् 588 वद्रूपाणि

1250 व्रीङ्च् [व्री) वरणे

व०	व्राययति	व्राययतः	व्राययन्ति	
	व्राययसि	व्राययथः	व्राययथ	
	व्राययामि	व्राययावः	व्राययामः	
स०	व्राययेत्	व्राययेताम्	व्राययेयुः	
	व्रायये:	व्राययेतम्	व्राययेत	
	व्राययेयम्	व्राययेव	व्राययेम	
प०	व्राययतु	व्राययतात्	व्राययताम्	व्राययन्तु
	व्रायय	व्राययतात्	व्राययतम्	व्राययत
	व्राययाणि	व्राययाव	व्राययाम	
ह्य०	अव्राययत्	अव्राययताम्	अव्राययन्	
	अव्राययः	अव्राययतम्	अव्राययत	
	अव्राययम्	अव्राययाव	अव्राययाम	
अ०	अविव्रयत्	अविव्रयेताम्	अविव्रयन्	
	अविव्रयः	अविव्रयतम्	अविव्रयत	
	अविव्रयन्	अविव्रयाव	अविव्रयाम	
प०	व्राययाञ्चकार	व्राययाञ्चक्रतुः	व्राययाञ्चक्रुः	
	व्राययाञ्चकर्थ	व्राययाञ्चक्रतुः	व्राययाञ्चक्र	
	व्राययाञ्चकार-चकर	व्राययाञ्चकृव	व्राययाञ्चकृम	

व्राययाम्बभूव । व्राययामास

आ०	व्राय्यात्	व्राय्यास्ताम्	व्राय्यासुः
	व्राय्याः	व्राय्यास्तम्	व्राय्यास्त
	व्राय्यासम्	व्राय्यास्व	व्राय्यास्म
श्व०	व्राययिता	व्राययितारौ	व्राययितारः
	व्राययितासि	व्राययितास्थः	व्राययितास्थ
	व्राययितास्मि	व्राययितास्वः	व्राययियास्मः
भ०	व्राययिष्यति	व्राययिष्यतः	व्राययिष्यन्ति
	व्राययिष्यसि	व्राययिष्यथः	व्राययिष्यथ
	व्राययिष्यामि	व्राययिष्यावः	व्राययिष्यामः
क्रि०	अव्राययिष्यत्	अव्राययिष्यताम्	अव्राययिष्यन्
	अव्राययिष्यः	अव्राययिष्यतम्	अव्राययिष्यत
	अव्राययिष्यम्	अव्राययिष्याव	अव्राययिष्याम

CC-0. Public Domain. Vipin Kumar Collection, Deoband

Digitized by Madhuban Trust

व० व्राययते व्राययेते व्राययन्ते
व्राययसे व्राययेथे व्राययध्वे
व्रायये व्राययावहे व्राययामहे
स० व्राययेत व्राययेयाताम् व्राययेरन्
व्राययेथाः व्राययेयाथाम् व्राययेध्वम्
व्राययेय व्राययेवहि व्राययेमहि
प० व्रायताम् व्राययेताम् व्रायन्ताम्
व्रायस्व व्राययेथाम् व्रायध्वम्
व्रायै व्राययावहै व्राययामहै
ह्य० अव्रायत अव्राययेताम् अव्रायन्त
अव्रायथाः अव्राययेथाम् अव्रायध्वम्
अव्राये अव्राययावहि अव्राययामहि
अ० अविव्रयत अविव्रयेताम् अविव्रयन्त
अविव्रयथाः अविव्रयेथाम् अविव्रयध्वम्
अविव्रये अविव्रयावहि अविव्रयामहि
प० व्राययाञ्चक्रे व्राययाञ्चक्राते व्राययाञ्चक्रिरे
व्राययाञ्चकृषे व्राययाञ्चक्राथे व्राययाञ्चकृढ्वे
व्राययाञ्चक्रे व्राययाञ्चकृवहे व्राययाञ्चकृमहे
व्राययाम्बभूव । व्राययामास
आ० व्राययिषीष्ट व्राययिषीयास्ताम् व्राययिषीरन्
व्राययिषीष्ठाः व्राययिषीयास्थाम् व्राययिषीढ्वम् ध्वम्
व्राययिषीय व्राययिषीवहि व्राययिषीमहि
श्व० व्राययिता व्राययितारौ व्राययितारः
व्राययितासे व्राययितासाथे व्राययिताध्वे
व्राययिताहे व्राययितास्वहे व्राययितास्महे
भ० व्राययिष्यते व्राययिष्येते व्राययिष्यन्ते
व्राययिष्यसे व्राययिष्येथे व्राययिष्यध्वे
व्राययिष्ये व्राययिष्यावहे व्राययिष्यामहे
क्रि० अव्राययिष्यत अव्राययिष्येताम् अव्राययिष्यन्त
अव्राययिष्यथाः अव्राययिष्येथाम् अव्राययिष्यध्वम्
अव्राययिष्ये अव्राययिष्यावहि अव्राययिष्यामहि

वृत् स्वादिः । अथेदन्तास्त्रयः

1251 पीङ्च् (पी) पाने । 2 पांवद्रूपाणि

1252 ईङ्च् (ई) गतौ । 11 इंवद्रूपाणि

1253 प्रीङ्च् (प्री) प्रीतौ

व० प्राययति प्राययतः प्राययन्ति
प्राययसि प्राययथः प्राययथ
प्राययामि प्राययावः प्राययामः
स० प्राययेत् प्राययेताम् प्राययेयुः
प्राययेः प्राययेतम् प्राययेत
प्राययेयम् प्राययेव प्राययेम
प० प्राययतु प्राययतात् प्राययताम् प्राययन्तु
प्रायय प्राययतात् प्राययतम् प्राययत
प्राययाणि प्राययाव प्राययाम
ह्य० अप्राययत् अप्राययताम् अप्राययन्
अप्रायय: अप्राययतम् अप्राययत
अप्राययम् अप्राययाव अप्राययाम
अ० अपिप्रयत् अपिप्रयताम् अपिप्रयन्
अपिप्रयः अपिप्रयतम् अपिप्रयत
अपिप्रयम् अपिप्रयाव अपिप्रयाम
प० प्राययाञ्चकार प्राययाञ्चक्रतुः प्राययाञ्चक्रुः
प्राययाञ्चकर्थ प्राययाञ्चक्रथुः प्राययाञ्चक्र
प्राययाञ्चकार-चकर प्राययाञ्चकृव प्राययाञ्चकृम
प्राययाम्बभूव । प्राययामास
आ० प्राय्यात् प्राय्यास्ताम् प्राय्यासुः
प्राय्याः प्राय्यास्तम् प्राय्यास्त
प्राय्यासम् प्राय्यास्व प्राय्यास्म
श्व० प्राययिता प्राययितारौ प्राययितारः
प्राययितासि प्राययितास्थः प्राययितास्थ
प्राययितास्मि प्राययितास्वः प्राययितास्मः
भ० प्राययिष्यति प्राययिष्यतः प्राययिष्यन्ति
प्राययिष्यसि प्राययिष्यथः प्राययिष्यथ
प्राययिष्यामि प्राययिष्यावः प्राययिष्यामः
क्रि० अप्राययिष्यत् अप्राययिष्यताम् अप्राययिष्यन्
अप्राययिष्यः अप्राययिष्यतम् अप्राययिष्यत
अप्राययिष्यम् अप्राययिष्याव अप्राययिष्याम

CC-0. Public Domain. Vipin Kumar Collection, Deoband

Digitized by Madhuban Trust

व०	प्राययते	प्राययेते	प्राययन्ते
	प्राययसे	प्राययेथे	प्राययध्वे
	प्रायये	प्राययावहे	प्राययामहे
स०	प्राययेत	प्राययेयाताम्	प्राययेरन्
	प्राययेथाः	प्राययेयाथाम्	प्राययेध्वम्
	प्राययेय	प्राययेवहि	प्राययेमहि
प०	प्राययताम्	प्राययेताम्	प्राययन्ताम्
	प्राययस्व	प्राययेथाम्	प्राययध्वम्
	प्राययै	प्राययावहै	प्राययामहै
ह्य०	अप्राययत	अप्राययेताम्	अप्राययन्त
	अप्राययथाः	अप्राययेथाम्	अप्राययध्वम्
	अप्रायये	अप्राययावहि	अप्राययामहि
अ०	अपिप्रयत	अपिप्रयेताम्	अपिप्रयन्त
	अपिप्रयथाः	अपिप्रयेथाम्	अपिप्रयध्वम्
	अपिप्रये	अपिप्रयावहि	अपिप्रयामहि
प०	प्राययाञ्चक्रे	प्राययाञ्चक्राते	प्राययाञ्चक्रिरे
	प्राययाञ्चकृषे	प्राययाञ्चक्राथे	प्राययाञ्चकृढ्वे
	प्राययाञ्चक्रे	प्राययाञ्चकृवहे	प्राययाञ्चकृमहे
	प्राययाम्बभूव ।	प्राययामास	
आ०	प्राययिषीष्ट	प्राययिषीयास्ताम्	प्राययिषीरन्
	प्राययिषीष्ठाः	प्राययिषीयास्थाम्	प्राययिषीढ्वम् ध्वम्
	प्राययिषीय	प्राययिषीवहि	प्राययिषीमहि
श्व०	प्राययिता	प्राययितारौ	प्राययितारः
	प्राययितासे	प्राययितासाथे	प्राययिताध्वे
	प्राययिताहे	प्राययितास्वहे	प्राययितास्महे
भ०	प्राययिष्यते	प्राययिष्येते	प्राययिष्यन्ते
	प्राययिष्यसे	प्राययिष्येथे	प्राययिष्यध्वे
	प्राययिष्ये	प्राययिष्यावहे	प्राययिष्यामहे
क्रि०	अप्राययिष्यत	अप्राययिष्येताम्	अप्राययिष्यन्त
	अप्राययिष्यथाः	अप्राययिष्येथाम्	अप्राययिष्यध्वम्
	अप्राययिष्ये	अप्राययिष्यावहि	अप्राययिष्यामहि

॥ अथ जान्तौ ॥

1254 युजिच् (युज्) समाधौ ।

व०	योजयति	योजयतः	योजयन्ति
	योजयसि	योजयथः	योजयथ
	योजयामि	योजयावः	योजयामः
स०	योजयेत्	योजयेताम्	योजयेयुः
	योजयेः	योजयेतम्	योजयेत
	योजयेयम्	योजयेव	योजयेम
प०	योजयतु योजयतात्	योजयताम्	योजयन्तु
	योजय योजयतात्	योजयतम्	योजयत
	योजयानि	योजयाव	योजयाम
ह्य०	अयोजयत्	अयोजयताम्	अयोजयन्
	अयोजयः	अयोजयतम्	अयोजयत
	अयोजयम्	अयोजयाव	अयोजयाम
अ०	अयूयुजत्	अयूयुजताम्	अयूयुजन्
	अयूयुजः	अयूयुजतम्	अयूयुजत
	अयूयुजम्	अयूयुजाव	अयूयुजाम
प०	योजयाञ्चकार	योजयाञ्चक्रतुः	योजयाञ्चक्रुः
	योजयाञ्चकर्थ	योजयाञ्चक्रथुः	योजयाञ्चक्र
	योजयाञ्चकार-चकर	ययोजयाञ्चकृव	योजयाञ्चकृम
	योजयाम्बभूव ।	योजयामास	
आ०	योज्यात्	योज्यास्ताम्	योज्यासुः
	योज्याः	योज्यास्तम्	योज्यास्त
	योज्यासम्	योज्यास्व	योज्यास्म
श्व०	योजयिता	योजयितारौ	योजयितारः
	योजयितासि	योजयितास्थः	योजयितास्थ
	योजयितास्मि	योजयितास्वः	योजयितास्मः
भ०	योजयिष्यति	योजयिष्यतः	योजयिष्यन्ति
	योजयिष्यसि	योजयिष्यथः	योजयिष्यथ
	योजयिष्याभि	योजयिष्यावः	योजयिष्यामः
क्रि०	अयोजयिष्यत्	अयोजयिष्यताम्	अयोजयिष्यन्
	अयोजयिष्यः	अयोजयिष्यतम्	अयोजयिष्यत
	अयोजयिष्यम्	अयोजयिष्याव	अयोजयिष्याम

CC-0. Public Domain. Vipin Kumar Collection, Deoband

Digitized by Madhuban Trust

व० योजयते योजयेते योजयन्ते
योजयसे योजयेथे योजयध्वे
योजये योजयावहे योजयामहे

स० योजयेत योजयेयाताम् योजयेरन्
योजयेथाः योजयेयाथाम् योजयेध्वम्
योजयेय योजयेवहि योजयेमहि

प० योजयताम् योजयेताम् योजयन्ताम्
योजयस्व योजयेथाम् योजयध्वम्
योजयै योजयावहै योजयामहै

ह्य० अयोजयत अयोजयेताम् अयोजयन्त
अयोजयथाः अयोजयेथाम अयोजयध्वम्
अयोजये अयोजयावहि अयोजयामहि

अ० अयूयुजत अयूयुजेताम् अयूयुजन्त
अयूयुजथाः अयूयुजेथाम् अयूयुजध्वम्
अयूयुजे अयूयुजावहि अयूयुजामहि

प० योजयाञ्चक्रे योजयाञ्चक्राते योजयाञ्चक्रिरे
योजयाञ्चकृषे योजयाञ्चक्राथे योजयाञ्चकृढ्वे
योजयाञ्चक्रे योजयाञ्चकृवहे योजयाञ्चकृमहे

योजयाम्बभूव । योजयामास

आ० योजयिषीष्ट योजयिषीयास्ताम् योजयिषीरन्
योजयिषीष्ठाः योजयिषीयास्थाम् योजयिषीढ्वम्
ध्वम्
योजयिषीय योजयिषीवहि योजयिषीमहि

श्व० योजयिता योजयितारौ योजयितारः
योजयितासे योजयितासाथे योजयिताध्वे
योजयिताहे योजयितास्वहे योजयितास्महे

भ० योजयिष्यते योजयिष्येते योजयिष्यन्ते
योजयिष्यसे योजयिष्येथे योजयिष्यध्वे
योजयिष्ये योजयिष्यावहे योजयिष्यामहे

क्रि० अयोजयिष्यत अयोजयिष्येताम् अयोजयिष्यन्त
अयोजयिष्यथाः अयोजयिष्येथाम् अयोजयिष्यध्वम्
अयोजयिष्ये अयोजयिष्यावहि अयोजयिष्यामहि

1255 सृजिंच् [सृज्] विसर्गे ।

व० सर्जयति सर्जयतः सर्जयन्ति
सर्जयसि सर्जयथः सर्जयथ
सर्जयामि सर्जयावः सर्जयामः

स० सर्जयेत् सर्जयेताम् सर्जयेयुः
सर्जयेः सर्जयेतम् सर्जयेत
सर्जयेयम् सर्जयेव सर्जयेम

प० सर्जयतु सर्जयतात् सर्जयताम् सर्जयन्तु
सर्जय सर्जयतात् सर्जयतम् सर्जयत
सर्जयानि सर्जयाव सर्जयाम

ह्य० असर्जयत् असर्जयताम् असर्जयन्
असर्जयः असर्जयतम् असर्जयत
असर्जयम् असर्जयाव असर्जयाम

अ० असीसृजत् असीसृजताम् असीसृजन्
असीसृजः असीसृजतम् असीसृजत
असीसृजम् असीसृजाव असीसृजाम

प० सर्जयाञ्चकार सर्जयाञ्चक्रतुः सर्जयाञ्चक्रुः
सर्जयाञ्चकर्थ सर्जयाञ्चक्रथुः सर्जयाञ्चक्र
सर्जयाञ्चकार-चकर सर्जयाञ्चकृव सर्जयाञ्चकृम

सर्जयाम्बभूव । सर्जयामास

आ० सर्ज्यात् सर्ज्यास्ताम् सर्ज्यासुः
सर्ज्याः सर्ज्यास्तम् सर्ज्यास्त
सर्ज्यासम् सर्ज्यास्व सर्ज्यास्म

श्व० सर्जयिता सर्जयितारौ सर्जयितारः
सर्जयितासि सर्जयितास्थः सर्जयितास्थ
सर्जयितास्मि सर्जयितास्वः सर्जयितास्मः

भ० सर्जयिष्यति सर्जयिष्यतः सर्जयिष्यन्ति
सर्जयिष्यसि सर्जयिष्यथः सर्जयिष्यथ
सर्जयिष्यामि सर्जयिष्यावः सर्जयिष्यामः

क्रि० असर्जयिष्यत् असर्जयिष्यताम् असर्जयिष्यन्
असर्जयिष्यः असर्जयिष्यतम् असर्जयिष्यत
असर्जयिष्यम् असर्जयिष्याव असर्जयिष्याम

CC-0. Public Domain. Vipin Kumar Collection, Deoband

Digitized by Madhuban Trust

व०	सर्जयते	सर्जयेते	सर्जयन्ते
	सर्जयसे	सर्जयेथे	सर्जयध्वे
	सर्जये	सर्जयावहे	सर्जयामहे
स०	सर्जयेत	सर्जयेयाताम्	सर्जयेरन्
	सर्जयेथाः	सर्जयेयाथाम्	सर्जयेध्वम्
	सर्जयेय	सर्जयेवहि	सर्जयेमहि
प०	सर्जयताम्	सर्जयेताम्	सर्जयन्ताम्
	सर्जयस्व	सर्जयेथाम्	सर्जयध्वम्
	सर्जयै	सर्जयावहै	सर्जयामहै
ह्य०	असर्जयत	असर्जयेताम्	असर्जयन्त
	असर्जयथाः	असर्जयेथाम्	असर्जयध्वम्
	असर्जये	असर्जयावहि	असर्जयामहि
अ०	असीसृजत	असीसृजेताम्	असीसृजन्त
	असीसृजथाः	असीसृजेथाम्	असीसृजध्वम्
	असीसृजे	असीसृजावहि	असीसृजामहि
	असीसरर्जत	असीसरर्जेताम्	असीसरर्जन्त इ०
प०	सर्जयाञ्चक्रे	सर्जयाञ्चक्राते	सर्जयाञ्चक्रिरे
	सर्जयाञ्चकृषे	सर्जयाञ्चक्राथे	सर्जयाञ्चकृढ्वे
	सर्जयाञ्चक्रे	सर्जयाञ्चकृवहे	सर्जयाञ्चकृमहे
	सर्जयाम्बभूव ।	सर्जयामास	
आ०	सर्जयिषीष्ट	सर्जयिषीयास्ताम्	सर्जयिषीरन्
	सर्जयिषीष्ठाः	सर्जयिषीयास्थाम्	सर्जयिषीढ्वम् ध्वम्
	सर्जयिषीय	सर्जयिषीवहि	सर्जयिषीमहि
श्व०	सर्जयिता	सर्जयितारौ	सर्जयितारः
	सर्जयितासे	सर्जयितासाथे	सर्जयिताध्वे
	सर्जयिताहे	सर्जयितास्वहे	सर्जयितास्महे
भ०	सर्जयिष्यते	सर्जयिष्येते	सर्जयिष्यन्ते
	सर्जयिष्यसे	सर्जयिष्येथे	सर्जयिष्यध्वे
	सर्जयिष्ये	सर्जयिष्यावहे	सर्जयिष्यामहे
क्रि०	असर्जयिष्यत	असर्जयिष्येताम्	असर्जयिष्यन्त
	असर्जयिष्यथाः	असर्जयिष्येथाम्	असर्जयिष्यध्वम्
	असर्जयिष्ये	असर्जयिष्यावहि	असर्जयिष्यामहि

॥ अथ तान्ताः ॥

1256 वृतूचि (वृत्) वरणे । 955 वृतुङ्वदूरूपाणि

॥ अथ दान्तास्त्रयः ॥

1257 पदिंच् (पद्) गतौ

व०	पादयति	पादयतः	पादयन्ति	
	पादयसि	पादयथः	पादयथ	
	पादयामि	पादयावः	पादयामः	
स०	पादयेत्	पादयेताम्	पादयेयुः	
	पादये.	पादयेतम्	पादयेत	
	पादयेयम्	पादयेव	पादयेम	
प०	पादयतु	पादयतात्	पादयताम्	पादयन्तु
	पादय	पादयतात्	पादयतम्	पादयत
	पादयानि	पादयाव	पादयाम	
ह्य०	अपादयत्	अपादयताम्	अपादयन्	
	अपादयः	अपादयतम्	अपादयत	
	अपादयम्	अपादयाव	अपादयाम	
अ०	अपीपदत्	अपीपदताम्	अपीपदन्	
	अपीपदः	अपीपदतम्	अपीपदत	
	अपीपदम्	अपीपदाव	अपीपदाम	
प०	पादयाञ्चकार	पादयाञ्चक्रतुः	पादयाञ्चक्रुः	
	पादयाञ्चकर्थ	पादयाञ्चक्रथुः	पादयाञ्चक्र	
	पादयाञ्चकार-चकर	पादयाञ्चकृव	पादयाञ्चकृम	
	पादयाम्बभूव ।	पादयामास		
आ०	पाद्यात्	पाद्यास्ताम्	पाद्यासुः	
	पाद्याः	पाद्यास्तम्	पाद्यास्त	
	पाद्यासम्	पाद्यास्व	पाद्यास्म	
श्व०	पादयिता	पादयितारौ	पादयितारः	
	पादयितासि	पादयितास्थः	पादयितास्थ	
	पादयितास्मि	पादयितास्वः	पादयितास्मः	
भ०	पादयिष्यति	पादयिष्यतः	पादयिष्यन्ति	
	पादयिष्यसि	पादयिष्यथः	पादयिष्यथ	
	पादयिष्यामि	पादयिष्यावः	पादयिष्यामः	
क्रि०	अपादयिष्यत्	अपादयिष्यताम्	अपादयिष्यन्	
	अपादयिष्यः	अपादयिष्यतम्	अपादयिष्यत	
	अपादयिष्यम्	अपादयिष्याव	अपादयिष्याम	

CC-0. Public Domain. Vipin Kumar Collection, Deoband

Digitized by Madhuban Trust

व० पादयते पादयेते पादयन्ते
पादयसे पादयेथे पादयध्वे
पादये पादयावहे पादयामहे

स० पादयेत पादयेयाताम् पादयेरन्
पादयेथाः पादयेयाथाम् पादयेध्वम्
पादयेय पादयेवहि पादयेमहि

प० पादयताम् पादयेताम् पादयन्ताम्
पादयस्व पादयेथाम् पादयध्वम्
पादयै पादयावहै पादयामहै

ह्य० अपादयत अपादयेताम् अपादयन्त
अपादयथाः अपादयेथाम् अपादयध्वम्
अपादये अपादयावहि अपादयामहि

अ० अपीपदत अपीपदेताम् अपीपदन्त
अपीपदथाः अपीपदेथाम् अपीपदध्वम्
अपीपदे अपीपदावहि अपीपदामहि

प० पादयाञ्चक्रे पादयाञ्चक्राते पादयाञ्चक्रिरे
पादयाञ्चकृषे पादयाञ्चक्राथे पादयाञ्चकृढ्वे
पादयाञ्चक्रे पादयाञ्चकृवहे पादयाञ्चकृमहे
पादयाम्बभूव । पादयामास

आ० पादयिषीष्ट पादयिषीयास्ताम् पादयिषीरन्
पादयिषीष्ठाः पादयिषीयास्थाम् पादयिषीढ्वम्
ध्वम्
पादयिषीय पादयिषीवहि पादयिषीमहि

श्व० पादयिता पादयितारौ पादयितारः
पादयितासे पादयितासाथे पादयिताध्वे
पादयिताहे पादयितास्वहे पादयितास्महे

भ० पादयिष्यते पादयिष्येते पादयिष्यन्ते
पादयिष्यसे पादयिष्येथे पादयिष्यध्वे
पादयिष्ये पादयिष्यावहे पादयिष्यामहे

क्रि० अपादयिष्यत अपादयिष्येताम् अपादयिष्यन्त
अपादयिष्यथाः अपादयिष्येथाम् अपादयिष्यध्वम्
अपादयिष्ये अपादयिष्यावहि अपादयिष्यामहि

1258 विदिंच् (विद्)सत्तायाम् । 1099 विदक्-वद्रूपाणि

1259 खिदिंच [खिद्) दैन्ये

व० खेदयति खेदयतः खेदयन्ति
खेदयसि खेदयथः खेदयथ
खेदयामि खेदयावः खेदयामः

स० खेदयेत् खेदयेताम् खेदयेयुः
खेदयेः खेदयेतम् खेदयेत
खेदयेयम् खेदयेव खेदयेम

प० खेदयतु खेदयतात् खेदयताम् खेदयन्तु
खेदय खेदयतात् खेदयतम् खेदयत
खेदयानि खेदयाव खेदयाम

ह्य० अखेदयत् अखेदयताम् अखेदयन्
अखेदयः अखेदयतम् अखेदयत
अखेदयम् अखेदयाव अखेदयाम

अ० अचीखिदत् अचीखिदताम् अचीखिदन्
अचीखिदः अचीखिदतम् अचीखिदत
अचीखिदम् अचीखिदाव अचीखिदाम

प० खेदयाञ्चकार खेदयाञ्चक्रतुः खेदयाञ्चक्रुः
खेदयाञ्चकर्थ खेदयाञ्चक्रथुः खेदयाञ्चक्र
खेदयाञ्चकार-चकर खेदयाञ्चकृव खेदयाञ्चकृम
खेदयाम्बभूव । खेदयामास

आ० खेद्यात् खेद्यास्ताम् खेद्यासुः
खेद्याः खेद्यास्तम् खेद्यास्त
खेद्यासम् खेद्यास्व खेद्यास्म

श्व० खेदयिता खेदयितारौ खेदयितारः
खेदयितासि खेदयितास्थः खेदयितास्थ
खेदयितास्मि खेदयितास्वः खेदयितास्मः

भ० खेदयिष्यति खेदयिष्यतः खेदयिष्यन्ति
खेदयिष्यसि खेदयिष्यथः खेदयिष्यथ
खेदयिष्यामि खेदयिष्यावः खेदयिष्यामः

क्रि० अखेदयिष्यत् अखेदयिष्यताम् अखेदयिष्यन्
अखेदयिष्यः अखेदयिष्यतम् अखेदयिष्यत
अखेदयिष्यम् अखेदयिष्याव अखेदयिष्याम

CC-0. Public Domain. Vipin Kumar Collection, Deoband

Digitized by Madhuban Trust

व०	खेदयते	खेदयेते	खेदयन्ते
	खेदयसे	खेदयेथे	खेदयध्वे
	खेदये	खेदयावहे	खेदयामहे
स०	खेदयेत	खेदयेयाताम्	खेदयेरन्
	खेदयेथाः	खेदयेयाथाम्	खेदयेध्वम्
	खेदयेय	खेदयेवहि	खेदयेमहि
प०	खेदयताम्	खेदयेताम्	खेदयन्ताम्
	खेदयस्व	खेदयेथाम्	खेदयध्वम्
	खेदयै	खेदयावहै	खेदयामहै
ह्य०	अखेदयत	अखेदयेताम्	अखेदयन्त
	अखेदयथाः	अखेदयेथाम्	अखेदयध्वम्
	अखेदये	अखेदयावहि	अखेदयामहि
अ०	अचीखिदत	अचीखिदेताम्	अचीखिदन्त
	अचीखिदथाः	अचीखिदेथाम्	अचीखिदध्वम्
	अचीखिदे	अचीखिदावहि	अचीखिदामहि
प०	खेदयाञ्चक्रे	खेदयाञ्चक्राते	खेदयाञ्चक्रिरे
	खेदयाञ्चकृषे	खेदयाञ्चक्राथे	खेदयाञ्चकृढ्वे
	खेदयाञ्चक्रे	खेदयाञ्चकृवहे	खेदयाञ्चकृमहे

खेदयाम्बभूव । खेदयामास

आ०	खेदयिषीष्ट	खेदयिषीयास्ताम्	खेदयिषीरन्
	खेदयिषीष्ठाः	खेदयिषीयास्थाम्	खेदयिषीढ्वम् ध्वम्
	खेदयिषीय	खेदयिषीवहि	खेदयिषीमहि
श्व०	खेदयिता	खेदयितारौ	खेदयितारः
	खेदयितासे	खेदयितासाथे	खेदयिताध्वे
	खेदयिताहे	खेदयितास्वहे	खेदयितास्महे
भ०	खेदयिष्यते	खेदयिष्येते	खेदयिष्यन्ते
	खेदयिष्यसे	खेदयिष्येथे	खेदयिष्यध्वे
	खेदयिष्ये	खेदयिष्यावहे	खेदयिष्यामहे
क्रि०	अखेदयिष्यत	अखेदयिष्येताम्	अखेदयिष्यन्त
	अखेदयिष्यथाः	अखेदयिष्येथाम्	अखेदयिष्यध्वम्
	अखेदयिष्ये	अखेदयिष्यावहि	अखेदयिष्यामहि

॥ अथ धान्तास्त्रयः ॥

1260 युधिंच् सम्प्रहारे चल्याहारेतिपरस्मैपदे

व०	योधयति	योधयतः	योधयन्ति
	योधयसि	योधयथः	योधयथ
	योधयामि	योधयावः	योधयामः
स०	योधयेत्	योधयेताम्	योधयेयुः
	योधयेः	योधयेतम्	योधयेत
	योधयेयम्	योधयेव	योधयेम
प०	योधयतु योधयतात्	योधयताम्	योधयन्तु
	योधय योधयतात्	योधयतम्	योधयत
	योधयानि	योधयाव	योधयाम
ह्य०	अयोधयत्	अयोधयताम्	अयोधयन्
	अयोधयः	अयोधयतम्	अयोधयत
	अयोधयम्	अयोधयाव	अयोधयाम
अ०	अयूयुधत्	अयूयुधताम्	अयूयुधन्
	अयूयुधः	अयूयुधतम्	अयूयुधत
	अयूयुधम्	अयूयुधाव	अयूयुधाम
प०	योधयाञ्चकार	योधयाञ्चक्रतुः	योधयाञ्चक्रुः
	योधयाञ्चकर्थ	योधयाञ्चक्रथुः	योधयाञ्चक्र
	योधयाञ्चकार-चकर	योधयाञ्चकृव	योधयाञ्चकृम

योधयाम्बभूव । योधयामास

आ०	योध्यात्	योध्यास्ताम्	योध्यासुः
	योध्याः	योध्यास्तम्	योध्यास्त
	योध्यासम्	योध्यास्व	योध्यास्म
श्व०	योधयिता	योधयितारौ	यधयितारः
	योधयितासि	योधयितास्थः	योधयितास्थ
	योधयितास्मि	योधयितास्वः	योधयितास्मः
भ०	योधयिष्यति	योधयिष्यतः	योधयिष्यन्ति
	योधयिष्यसि	योधयिष्यथः	योधयिष्यथ
	योधयिष्यामि	योधयिष्यावः	योधयिष्यामः
क्रि०	अयोधयिष्यत्	अयोधयिष्यताम्	अयोधयिष्यन्
	अयोधयिष्यः	अयोधयिष्यतम्	अयोधयिष्यत
	अयोधयिष्यम्	अयोधयिष्याव	अयोधयिष्याम

CC-0. Public Domain. Vipin Kumar Collection, Deoband

Digitized by Madhuban Trust

1261 अनोरुधिंच (अनु-रुध) कामे ।

व० रोधयति रोधयतः रोधयन्ति
रोधयसि रोधयथः रोधयथ
रोधयामि रोधयावः रोधयामः

स० रोधयेत् रोधयेताम् रोधयेयुः
रोधयेः रोधयेतम् रोधयेत
रोधयेयम् रोधयेव रोधयेम

प० रोधयतु रोधयतात् रोधयताम् रोधयन्तु
रोधय रोधयतात् रोधयतम् रोधयत
रोधयानि रोधयाव रोधयाम

ह्य० अरोधयत् अरोधयताम् अरोधयन्
अरोधयः अरोधयतम् अरोधयत
अरोधयम् अरोधयाव अरोधयाम

अ० अरूरुधत् अरूरुधताम् अरूरुधन्
अरूरुधः अरूरुधतम् अरूरुधत
अरूरुधम् अरूरुधाव अरूरुधाम

प० रोधयाञ्चकार रोधयाञ्चक्रतुः रोधयाञ्चक्रुः
रोधयाञ्चकर्थ रोधयाञ्चक्रथुः रोधयाञ्चक्र
रोधयाञ्चकार-चकर रोधयाञ्चकृव रोधयाञ्चकृम

रोधयाम्बभूव । रोधयामास

आ० रोध्यात् रोध्यास्ताम् रोध्यासुः
रोध्याः रोध्यास्तम् रोध्यास्त
रोध्यासम् रोध्यास्व रोध्यास्म

श्व० रोधयिता रोधयितारौ रोधयितारः
रोधयितासि रोधयितास्थः रोधयितास्थ
रोधयितास्मि रोधयितास्वः रोधयितास्मः

भ० रोधयिष्यति रोधयिष्यतः रोधयिष्यन्ति
रोधयिष्यसि रोधयिष्यथः रोधयिष्यथ
रोधयिष्यामि रोधयिष्यावः रोधयिष्यामः

क्रि० अरोधयिष्यत् अरोधयिष्यताम् अरोधयिष्यन्
अरोधयिष्यः अरोधयिष्यतम् अरोधयिष्यत
अरोधयिष्यम् अरोधयिष्याव अरोधयिष्याम

व० रोधयते रोधयेते रोधयन्ते
रोधयसे रोधयेथे रोधयध्वे
रोधये रोधयावहे रोधयामहे

स० रोधयेत रोधयेयाताम् रोधयेरन्
रोधयेथाः रोधयेयाथाम् रोधयेध्वम्
रोधयेय रोधयेवहि रोधयेमहि

प० रोधयताम् रोधयेताम् रोधयन्ताम्
रोधयस्व रोधयेथाम् रोधयध्वम्
रोधयै रोधयावहै रोधयामहै

ह्य० अरोधयत अरोधयेताम् अरोधयन्त
अरोधयथाः अरोधयेथाम् अरोधयध्वम्
अरोधये अरोधयावहि अरोधयामहि

अ० अरूरुधत अरूरुधेताम् अरूरुधन्त
अरूरुधथाः अरूरुधेथाम् अरूरुधध्वम्
अरूरुधे अरूरुधावहि अरूरुधामहि

प० रोधयाञ्चक्रे रोधयाञ्चक्राते रोधयाञ्चक्रिरे
रोधयाञ्चकृषे रोधयाञ्चक्राथे रोधयाञ्चकृढ्वे
रोधयाञ्चक्रे रोधयाञ्चकृवहे रोधयाञ्चकृमहे
रोधयाम्बभूव । रोधयामास

आ० रोधयिषीष्ट रोधयिषीयास्ताम् रोधयिषीरन्
रोधयिषीष्ठाः रोधयिषीयास्थाम् रोधयिषीढ्वम्
ध्वम्
रोधयिषीय रोधयिषीवहि रोधयिषीमहि

श्व० रोधयिता रोधयितारौ रोधयितारः
रोधयितासे रोधयितासाथे रोधयिताध्वे
रोधयिताहे रोधयितास्वहे रोधयितास्महे

भ० रोधयिष्यते रोधयिष्येते रोधयिष्यन्ते
रोधयिष्यसे रोधयिष्येथे रोधयिष्यध्वे
रोधयिष्ये रोधयिष्यावहे रोधयिष्यामहे

क्रि० अरोधयिष्यत अरोधयिष्येताम् अरोधयिष्यन्त
अरोधयिष्यथाः अरोधयिष्येथाम् अरोधयिष्यध्वम्
अरोधयिष्ये अरोधयिष्यावहि अरोधयिष्यामहि

1262 बुधिंच् (बुध्) ज्ञाने । 912 बुधृवद्रूपाणि

॥ अथ मान्ताः ॥

1263 मनिंच् (मन्) ज्ञाने । 749 वद्रूपाणि

1264 अनिंच् (अन्) प्राणने । 1089 अनवद्रूपाणि

CC-0. Public Domain. Vipin Kumar Collection, Deoband

Digitized by Madhuban Trust

॥ चल्याहारार्थेति परस्मैपदम् ॥

1265 जनैचि [जन्] प्रादुर्भावे।

व०	जनयति	जनयतः	जनयन्ति
	जनयसि	जनयथः	जनयथ
	जनयामि	जनयावः	जनयामः
स०	जनयेत्	जनयेताम्	जनयेयुः
	जनयेः	जनयेतम्	जनयेत
	जनयेयम्	जनयेव	जनयेम
प०	जनयतु जनयतात्	जनयताम्	जनयन्तु
	जनय जनयतात्	जनयतम्	जनयत
	जनयानि	जनयाव	जनयाम
ह्य०	अजनयत्	अजनयताम्	अजनयन्
	अजनयः	अजनयतम्	अजनयत
	अजनयम्	अजनयाव	अजनयाम
अ०	अजीजनत्	अजीजनताम्	अजीजनन्
	अजीजनः	अजीजनतम्	अजीजनत
	अजीजनम्	अजीजनाव	अजीजनाम
प०	जनयाञ्चकार	जनयाञ्चक्रतुः	जनयाञ्चक्रुः
	जनयाञ्चकर्थ	जनयाञ्चक्रथुः	जनयाञ्चक्र
	जनयाञ्चकार-चकर	जनयाञ्चकृव	जनयाञ्चकृम
	जनयाम्बभूव ।	जनयामास	
आ०	जन्यात्	जन्यास्ताम्	जन्यासुः
	जन्याः	जन्यास्तम्	जन्यास्त
	जन्यासम्	जन्यास्व	जन्यास्म
श्व०	जनयिता	जनयितारौ	जनयितारः
	जनयितासि	जनयितास्थः	जनयितास्थ
	जनयितास्मि	जनयितास्वः	जनयितास्मः
भ०	जनयिष्यति	जनयिष्यतः	जनयिष्यन्ति
	जनयिष्यसि	जनयिष्यथः	जनयिष्यथ
	जनयिष्यामि	जनयिष्यावः	जनयिष्यामः
क्रि०	अजनयिष्यत्	अजनयिष्यताम्	अजनयिष्यन्
	अजनयिष्यः	अजनयिष्यतम्	अजनयिष्यत
	अजनयिष्यम्	अजनयिष्याव	अजनयिष्याम

॥ अथ पान्तौ ॥

1266 दीपैचि (दीप्) दीप्तौ

व०	दीपयति	दीपयतः	दीपयन्ति
	दीपयसि	दीपयथः	दीपयथ
	दीपयामि	दीपयावः	दीपयामः
स०	दीपयेत्	दीपयेताम्	दीपयेयुः
	दीपयेः	दीपयेतम्	दीपयेत
	दीपयेयम्	दीपयेव	दीपयेम
प०	दीपयतु दीपयतात्	दीपयताम्	दीपयन्तु
	दीपय दीपयतात्	दीपयतम्	दीपयत
	दीपयानि	दीपयाव	दीपयाम
ह्य०	अदीपयत्	अदीपयताम्	अदीपयन्
	अदीपयः	अदीपयतम्	अदीपयत
	अदीपयम्	अदीपयाव	अदीपयाम
अ०	अदीदिपत्	अदीदिपताम्	अदीदिपन्
	अदीदिपः	अदीदिपतम्	अदीदिपत
	अदीदिपम्	अदीदिपाव	अदीदिपाम
प०	दीपयाञ्चकार	दीपयाञ्चक्रतुः	दीपयाञ्चक्रुः
	दीपयाञ्चकर्थ	दीपयाञ्चक्रथुः	दीपयाञ्चक्र
	दीपयाञ्चकार-चकर	दीपयाञ्चकृव	दीपयाञ्चकृम
	दीपयाम्बभूव ।	दीपयामास	
आ०	दीप्यात्	दीप्यास्ताम्	दीप्यासुः
	दीप्याः	दीप्यास्तम्	दीप्यास्त
	दीप्यासम्	दीप्यास्व	दीप्यास्म
श्व०	दीपयिता	दीपयितारौ	दीपयितारः
	दीपयितासि	दीपयितास्थः	दीपयितास्थ
	दीपयितास्मि	दीपयितास्वः	दीपयितास्मः
भ०	दीपयिष्यति	दीपयिष्यतः	दीपयिष्यन्ति
	दीपयिष्यसि	दीपयिष्यथः	दीपयिष्यथ
	दीपयिष्यामि	दीपयिष्यावः	दीपयिष्यामः
क्रि०	अदीपयिष्यत्	अदीपयिष्यताम्	अदीपयिष्यन्
	अदीपयिष्यः	अदीपयिष्यतम्	अदीपयिष्यत
	अदीपयिष्यम्	अदीपयिष्याव	अदीपयिष्याम

CC-0. Public Domain. Vipin Kumar Collection, Deoband

अदिदीपत अदिदीपेताम् अदिदीपन्त इ०

Digitized by Madhuban Trust

व०	दीपयते	दीपयेते	दीपयन्ते
	दीपयसे	दीपयेथे	दीपयध्वे
	दीपये	दीपयावहे	दीपयामहे
स०	दीपयेत	दीपयेयाताम्	दीपयेरन्
	दीपयेथाः	दीपयेयाथाम्	दीपयेध्वम्
	दीपयेय	दीपयेवहि	दीपयेमहि
प०	दीपयताम्	दीपयेताम्	दीपयन्ताम्
	दीपयस्व	दीपयेथाम्	दीपयध्वम्
	दीपये	दीपयावहै	दीपयामहै
ह्य०	अदीपयत	अदीपयेताम्	अदीपयन्त
	अदीपयथाः	अदीपयेथाम्	अदीपयध्वम्
	अदीपये	अदीपयावहि	अदीपयामहि
अ०	अदीदिपत	अदीदिपेताम्	अदीदिपन्त
	अदीदिपथाः	अदीदिपेथाम्	अदीदिपध्वम्
	अदीदिपे	अदीदिपावहि	अदीदिपामहि
प०	दीपयाञ्चक्रे	दीपयाञ्चक्राते	दीपयाञ्चक्रिरे
	दीपयाञ्चकृषे	दीपयाञ्चक्राथे	दीपयाञ्चकृढ्वे
	दीपयाञ्चक्रे	दीपयाञ्चकृवहे	दीपयाञ्चकृमहे
	दीपयाम्बभूव ।	दीपयामास	
आ०	दीपयिषीष्ट	दीपयिषीयास्ताम्	दीपयिषीरन्
	दीपयिषीष्ठाः	दीपयिषीयास्थाम्	दीपयिषीढ्वम् ध्वम्
	दीपयिषीय	दीपयिषीवहि	दीपयिषीमहि
श्व०	दीपयिता	दीपयितारौ	दीपयितारः
	दीपयितासे	दीपयितासाथे	दीपयिताध्वे
	दीपयिताहे	दीपयितास्वहे	दीपयितास्महे
भ०	दीपयिष्यते	दीपयिष्येते	दीपयिष्यन्ते
	दीपयिष्यसे	दीपयिष्येथे	दीपयिष्यध्वे
	दीपयिष्ये	दीपयिष्यावहे	दीपयिष्यामहे
क्रि०	अदीपयिष्यत	अदीपयिष्येताम्	अदीपयिष्यन्त
	अदीपयिष्यथाः	अदीपयिष्येथाम्	अदीपयिष्यध्वम्
	अदीपयिष्ये	अदीपयिष्यावहि	अदीपयिष्यामहि

1267 तपिंच् (तप) ऐश्वर्ये वा । **333** र॰ वद्रूपाणि

॥ अथ रान्ता अष्टौ ॥

1254 पूरैचि (पुर्) आप्यायने

व०	पूरयति	पूरयतः	पूरयन्ति	
	पूरयसि	पूरयथः	पूरयथ	
	पूरयामि	पूरयावः	पूरयामः	
स०	पूरयेत्	पूरयेताम्	पूरयेयुः	
	पूरयेः	पूरयेतम्	पूरयेत	
	पूरयेयम्	पूरयेव	पूरयेम	
प०	पूरयतु	पूरयतात्	पूरयताम्	पूरयन्तु
	पूरय	पूरयतात्	पूरयतम्	पूरयत
	पूरयाणि	पूरयाव	पूरयाम	
ह्य०	अपूरयत्	अपूरयताम्	अपूरयन्	
	अपूरयः	अपूरयतम्	अपूरयत	
	अपूरयम्	अपूरयाव	अपूरयाम	
अ०	अपूपुरत्	अपूपुरताम्	अपूपुरन्	
	अपूपुरः	अपूपुरतम्	अपूपुरत	
	अपूपुरम्	अपूपुराव	अपूपुराम	
प०	पूरयाञ्चकार	पूरयाञ्चक्रतुः	पूरयाञ्चक्रुः	
	पूरयाञ्चकर्थ	पूरयाञ्चक्रथुः	पूरयाञ्चक्र	
	पूरयाञ्चकार-चकर	पूरयाञ्चकृव	पूरयाञ्चकृम	
	पूरयाम्बभूव ।	पूरयामास		
आ०	पूर्यात्	पूर्यास्ताम्	पूर्यासुः	
	पूर्याः	पूर्यास्तम्	पूर्यास्त	
	पूर्यासम्	पूर्यास्व	पूर्यास्म	
श्व०	पूरयिता	पूरयितारौ	पूरयितारः	
	पूरयितासि	पूरयितास्थः	पूरयितास्थ	
	पूरयितास्मि	पूरयितास्वः	पूरयितास्मः	
भ०	पूरयिष्यति	पूरयिष्यतः	पूरयिष्यन्ति	
	पूरयिष्यसि	पूरयिष्यथः	पूरयिष्यथ	
	पूरयिष्यामि	पूरयिष्यावः	पूरयिष्यामः	
क्रि०	अपूरयिष्यत्	अपूरयिष्यताम्	अपूरयिष्यन्	
	अपूरयिष्यः	अपूरयिष्यतम्	अपूरयिष्यत	
	अपूरयिष्यम्	अपूरयिष्याव	अपूरयिष्याम	

CC-0. Public Domain. Vipin Kumar Collection, Deoband

Digitized by Madhuban Trust

व० पूरयते पूरयेते पूरयन्ते
पूरयसे पूरयेथे पूरयध्वे
पूरये पूरयावहे पूरयामहे

स० पूरयेत पूरयेयाताम् पूरयेरन्
पूरयेथाः पूरयेयाथाम् पूरयेध्वम्
पूरयेय पूरयेवहि पूरयेमहि

प० पूरयताम् पूरयेताम् पूरयन्ताम्
पूरयस्व पूरयेथाम् पूरयध्वम्
पूरयै पूरयावहै पूरयामहै

ह्य० अपूरयत अपूरयेताम् अपूरयन्त
अपूरयथाः अपूरयेथाम् अपूरयध्वम्
अपूरये अपूरयावहि अपूरयामहि

अ० अपूपुरत अपूपुरेताम् अपूपुरन्त
अपूपुरथाः अपूपुरेथाम् अपूपुरध्वम्
अपूपुरे अपूपुरावहि अपूपुरामहि

प० पूरयाञ्चक्रे पूरयाञ्चक्राते पूरयाञ्चक्रिरे
पूरयाञ्चकृषे पूरयाञ्चक्राथे पूरयाञ्चकृढ्वे
पूरयाञ्चक्रे पूरयाञ्चकृवहे पूरयाञ्चकृमहे
पूरयाम्बभूव । पूरयामास

आ० पूरयिषीष्ट पूरयिषीयास्ताम् पूरयिषीरन्
पूरयिषीष्ठाः पूरयिषीयास्थाम् पूरयिषीढ्वम्
ध्वम्
पूरयिषीय पूरयिषीवहि पूरयिषीमहि

श्व० पूरयिता पूरयितारौ पूरयितारः
पूरयितासे पूरयितासाथे पूरयिताध्वे
पूरयिताहे पूरयितास्वहे पूरयितास्महे

भ० पूरयिष्यते पूरयिष्येते पूरयिष्यन्ते
पूरयिष्यसे पूरयिष्येथे पूरयिष्यध्वे
पूरयिष्ये पूरयिष्यावहे पूरयिष्यामहे

क्रि० अपूरयिष्यत अपूरयिष्येताम् अपूरयिष्यन्त
अपूरयिष्यथाः अपूरयिष्येथाम् अपूरयिष्यध्वम्
अपूरयिष्ये अपूरयिष्यावहि अपूरयिष्यामहि

1269 घूरैंचि [घुर्) जरायाम्

व० घूरयति घूरयतः घूरयन्ति
घूरयसि घूरयथः घूरयथ
घूरयामि घूरयावः घूरयामः

स० घूरयेत् घूरयेताम् घूरयेयुः
घूरयेः घूरयेतम् घूरयेत
घूरयेयम् घूरयेव घूरयेम

प० घूरयतु घूरयतात् घूरयताम् घूरयन्तु
घूरय घूरयतात् घूरयतम् घूरयत
घूरयाणि घूरयाव घूरयाम

ह्य० अघूरयत् अघूरयताम् अघूरयन्
अघूरयः अघूरयतम् अघूरयत
अघूरयम् अघूरयाव अघूरयाम

अ० अजूघुरत् अजूघुरताम् अजूघुरन्
अजूघुरः अजूघुरतम् अजूघुरत
अजूघुरम् अजूघुराव अजूघुराम

प० घूरयाञ्चकार घूरयाञ्चक्रतुः घूरयाञ्चक्रुः
घूरयाञ्चकर्थ घूरयाञ्चक्रथुः घूरयाञ्चक
घूरयाञ्चकार-चकर घूरयाञ्चकृव घूरयाञ्चकृम
घूरयाम्बभूव । घूरयामास

आ० घूर्यात् घूर्यास्ताम् घूर्यासुः
घूर्याः घूर्यास्तम् घूर्यास्त
घूर्यासम् घूर्यास्व घूर्यास्म

श्व० घूरयिता घूरयितारौ घूरयितारः
घूरयितासि घूरयितास्थः घूरयितास्थ
घूरयितास्मि घूरयितास्वः घूरयितास्मः

भ० घूरयिष्यति घूरयिष्यतः घूरयिष्यन्ति
घूरयिष्यसि घूरयिष्यथः घूरयिष्यथ
घूरयिष्यामि घूरययिष्यावः घूरयिष्यामः

क्रि० अघूरयिष्यत् अघूरयिष्यताम् अघूरययिष्यन्
अघूरयिष्यः अघूरयिष्यतम् अघूरयिष्यत
अघूरयिष्यम् अघूरयिष्याव अघूरयिष्याम

CC-0. Public Domain. Vipin Kumar Collection, Deoband

Digitized by Madhuban Trust

व०	घूरयते	घूरयेते	घूरयन्ते
	घूरयसे	घूरयेथे	घूरयध्वे
	घूरये	घूरयावहे	घूरयामहे
स०	घूरयेत	घूरयेयाताम्	घूरयेरन्
	घूरयेथाः	घूरयेयाथाम्	घूरयेध्वम्
	घूरयेय	घूरयेवहि	घूरयेमहि
प०	घूरयताम्	घूरयेताम्	घूरयन्ताम्
	घूरयस्व	घूरयेथाम्	घूरयध्वम्
	घूरयै	घूरयावहै	घूरयामहै
ह्य०	अघूरयत	अघूरयेताम्	अघूरयन्त
	अघूरयथाः	अघूरयेथाम्	अघूरयध्वम्
	अघूरये	अघूरयावहि	अघूरयामहि
अ०	अजूघुरत	अजूघुरेताम्	अजूघुरन्त
	अजूघुरथाः	अजूघुरेथाम्	अजूघुरध्वम्
	अजूघुरे	अजूघुरावहि	अजूघुरामहि
प०	घूरयाञ्चक्रे	घूरयाञ्चक्राते	घूरयाञ्चक्रिरे
	घूरयाञ्चकृषे	घूरयाञ्चक्राथे	घूरयाञ्चकृढ्वे
	घूरयाञ्चक्रे	घूरयाञ्चकृवहे	घूरयाञ्चकृमहे
	घूरयाम्बभूव ।	घूरयामास	
आ०	घूरयिषीष्ट	घूरयिषीयास्ताम्	घूरयिषीरन्
	घूरयिषीष्ठाः	घूरयिषीयास्थाम्	घूरयिषीढ्वम् ध्वम्
	घूरयिषीय	घूरयिषीवहि	घूरयिषीमहि
श्व०	घूरयिता	घूरयितारौ	घूरयितारः
	घूरयितासे	घूरयितासाथे	घूरयिताध्वे
	घूरयिताहे	घूरयितास्वहे	घूरयितास्महे
भ०	घूरयिष्यते	घूरयिष्येते	घूरयिष्यन्ते
	घूरयिष्यसे	घूरयिष्येथे	घूरयिष्यध्वे
	घूरयिष्ये	घूरयिष्यावहे	घूरयिष्यामहे
क्रि०	अघूरयिष्यत	अघूरयिष्येताम्	अघूरयिष्यन्त
	अघूरयिष्यथाः	अघूरयिष्येथाम्	अघूरयिष्यध्वम्
	अघूरयिष्ये	अघूरयिष्यावहि	अघूरयिष्यामहि

1270 जूरैचि (जूर्) जरायाम्

व०	जूरयति	जूरयतः	जूरयन्ति	
	जूरयसि	जूरयथः	जूरयथ	
	जूरयामि	जूरयावः	जूरयामः	
स०	जूरयेत्	जूरयेताम्	जूरयेयुः	
	जूरयेः	जूरयेतम्	जूरयेत	
	जूरयेयम्	जूरयेव	जूरयेम	
प०	जूरयतु	जूरयतात्	जूरयताम्	जूरयन्तु
	जूरय	जूरयतात्	जूरयतम्	जूरयत
	जूरयाणि	जूरयाव	जूरयाम	
ह्य०	अजूरयत्	अजूरयताम्	अजूरयन्	
	अजूरयः	अजूरयतम्	अजूरयत	
	अजूरयम्	अजूरयाव	अजूरयाम	
अ०	अजूजुरत्	अजूजुरताम्	अजूजुरन्	
	अजूजुरः	अजूजुरतम्	अजूजुरत	
	अजूजुरम्	अजूजुराव	अजूजुराम	
प०	जूरयाञ्चकार	जूरयाञ्चक्रतुः	जूरयाञ्चक्रुः	
	जूरयाञ्चकर्थ	जूरयाञ्चक्रथुः	जूरयाञ्चक्र	
	जूरयाञ्चकार-चकर	जूरयाञ्चकृव	जूरयाञ्चकृम	
	जूरयाम्बभूव ।	जूरयामास		
आ०	जूर्यात्	जूर्यास्ताम्	जूर्यासुः	
	जूर्याः	जूर्यास्तम्	जूर्यास्त	
	जूर्यासम्	जूर्यास्व	जूर्यास्म	
श्व०	जूरयिता	जूरयितारौ	जूरयितारः	
	जूरयितासि	जूरयितास्थः	जूरयितास्थ	
	जूरयितास्मि	जूरयितास्वः	जूरयितास्मः	
भ०	जूरयिष्यति	जूरयिष्यतः	जूरयिष्यन्ति	
	जूरयिष्यसि	जूरयिष्यथः	जूरयिष्यथ	
	जूरयिष्यामि	जूरयिष्यावः	जूरयिष्यामः	
क्रि०	अजूरयिष्यत्	अजूरयिष्यताम्	अजूरयिष्यन्	
	अजूरयिष्यः	अजूरयिष्यतम्	अजूरयिष्यत	
	अजूरयिष्यम्	अजूरयिष्याव	अजूरयिष्याम	

CC-0. Public Domain. Vipin Kumar Collection, Deoband

Digitized by Madhuban Trust

व०	जूरयते	जूरयेते	जूरयन्ते
	जूरयसे	जूरयेथे	जूरयध्वे
	जूरये	जूरयावहे	जूरयामहे
स०	जूरयेत	जूरयेयाताम्	जूरयेरन्
	जूरयेथाः	जूरयेयाथाम्	जूरयेध्वम्
	जूरयेय	जूरयेवहि	जूरयेमहि
प०	जूरयताम्	जूरयेताम्	जूरयन्ताम
	जूरयस्व	जूरयेथाम्	जूरयध्वम
	जूरयै	जूरयावहै	जूरयामहै
ह्य०	अजूरयत	अजूरयेताम्	अजूरयन्त
	अजूरयथाः	अजूरयेथाम	अजूरयध्वम्
	अजूरये	अजूरयावहि	अजूरयामहि
अ०	अजूजुरत	अजूजुरेताम्	अजूजुरन्त
	अजूजुरथाः	अजूजुरेथाम्	अजूजुरध्वम
	अजूजुरे	अजूजुरावहि	अजूजुरामहि
प०	जूरयाञ्चक्रे	जूरयाञ्चकाते	जूरयाञ्चक्रिरे
	जूरयाञ्चकृषे	जूरयाञ्चकाथे	जूरयाञ्चकृढ्वे
	जूरयाञ्चक्रे	जूरयाञ्चकृवहे	जूरयाञ्चकृमहे

जूरयाम्बभूव । जूरयामास

आ०	जूरयिषीष्ट	जूरयिषीयास्ताम्	जूरयिषीरन्
	जूरयिषीष्ठाः	जूरयिषीयास्थाम्	जूरयिषीढ्वम् ध्वम्
	जूरयिषीय	जूरयिषीवहि	जूरयिषीमहि
श्व०	जूरयिता	जूरयितारौ	जूरयितारः
	जूरयितासे	जूरयितासाथे	जूरयिताध्वे
	जूरयिताहे	जूरयितास्वहे	जूरयितास्महे
भ०	जूरयिष्यते	जूरयिष्येते	जूरयिष्यन्ते
	जूरयिष्यसे	जूरयिष्येथे	जूरयिष्यध्वे
	जूरयिष्ये	जूरयिष्यावहे	जूरयिष्यामहे
क्रि०	अजूरयिष्यत	अजूरयिष्येताम्	अजूरयिष्यन्त
	अजूरयिष्यथाः	अजूरयिष्येथाम्	अजूरयिष्यध्वम
	अजूरयिष्ये	अजूरयिष्यावहि	अजूरयिष्यामहि

1294 धूरैचि (धुर्) गतौ ।

व०	धूरयति	धूरयतः	धूरयन्ति	
	धूरयसि	धूरयथः	धूरयथ	
	धूरयामि	धूरयावः	धूरयामः	
स०	धूरयेत्	धूरयेताम्	धूरयेयुः	
	धूरयेः	धूरयेतम्	धूरयेत	
	धूरयेयम्	धूरयेव	धूरयेम	
स०	धूरयतु	धूरयतात्	धूरयताम्	धूरयन्तु
	धूरय	धूरयतात्	धूरयतम्	धूरयत
	धूरयाणि	धूरयाव	धूरयाम	
ह्य०	अधूरयत्	अधूरयताम्	अधूरयन्	
	अधूरयः	अधूरयतम्	अधूरयत	
	अधूरयम्	अधूरयाव	अधूरयाम	
अ०	अदूधुरत्	अदूधुरताम्	अदूधुरन्	
	अदूधुरः	अदूधुरतम्	अदूधुरत	
	अदूधुरम्	अदूधुराव	अदूधुराम	
प०	धूरयाञ्चकार	धूरयाञ्चक्रतुः	धूरयाञ्चक्रुः	
	धूरयाञ्चकर्थ	धूरयाञ्चक्रथुः	धूरयाञ्चक्र	
	धूरयाञ्चकार-चकर	धूरयाञ्चकृव	धूरयाञ्चकृम	

धूरयाम्बभूव । धूरयामास

आ०	धूर्यात्	धूर्यास्ताम्	धूर्यासुः
	धूर्याः	धूर्यास्तम्	धूर्यास्त
	धूर्यासम्	धूर्यास्व	धूर्यास्म
श्व०	धूरयिता	धूरयितारौ	धूरयितारः
	धूरयितासि	धूरयितास्थः	धूरयितास्थ
	धूरयितास्मि	धूरयितास्वः	धूरयितास्मः
भ०	धूरयिष्यति	धूरयिष्यतः	धूरयिष्यन्ति
	धूरयिष्यसि	धूरयिष्यथः	धूरयिष्यथ
	धूरयिष्यामि	धूरयिष्यावः	धूरयिष्यामः
क्रि०	अधूरयिष्यत्	अधूरयिष्यताम्	अधूरयिष्यन्
	अधूरयिष्यः	अधूरयिष्यतम्	अधूरयिष्यत
	अधूरयिष्यम्	अधूरयिष्याव	अधूरयिष्याम

CC-0. Public Domain. Vipin Kumar Collection, Deoband

Digitized by Madhuban Trust

व०	धूरयते	धूरयेते	धूरयन्ते
	धूरयसे	धूरयेथे	धूरयध्वे
	धूरये	धूरयावहे	धूरयामहे
स०	धूरयेत	धूरयेयाताम्	धूरयेरन
	धूरयेथाः	धूरयेयाथाम्	धूरयेध्वम्
	धूरयेय	धूरयेवहि	धूरयेमहि
प०	धूरयताम्	धूरयेताम्	धूरयन्ताम्
	धूरयस्व	धूरयेथाम्	धूरयध्वम्
	धूरयै	धूरयावहै	धूरयामहै
ह्य०	अधूरयत	अधूरयेताम्	अधूरयन्त
	अधूरयथा	अधूरयेथाम्	अधूरयध्वम्
	अधूरये	अधूरयावहि	अधूरयामहि
अ०	अदूधुरत	अदूधुरेताम्	अदूधुरन्त
	अदूधुरथाः	अदूधुरेथाम्	अदूधुरध्वम्
	अदूधुरे	अदूधुरावहि	अदूधुरामहि
प०	धूरयाञ्चक्रे	धूरयाञ्चक्राते	धूरयाञ्चक्रिरे
	धूरयाञ्चकृषे	धूरयाञ्चक्राथे	धूरयाञ्चकृढ्वे
	धूरयाञ्चक्रे	धूरयाञ्चकृवहे	धूरयाञ्चकृमहे

धूरयाम्बभूव । धूरयामास

आ०	धूरयिषीष्ट	धूरयिषीयास्ताम्	धूरयिषीरन
	धूरयिषीष्ठाः	धूरयिषीयास्थाम्	धूरयिषीढ्वम् / ध्वम्
	धूरयिषीय	धूरयिषीवहि	धूरयिषीमहि
श्व०	धूरयिता	धूरयितारौ	धूरयितारः
	धूरयितासे	धूरयितासाथे	धूरयिताध्वे
	धूरयिताहे	धूरयितास्वहे	धूरयितास्महे
भ०	धूरयिष्यते	धूरयिष्येते	धूरयिष्यन्ते
	धूरयिष्यसे	धूरयिष्येथे	धूरयिष्यध्वे
	धूरयिष्ये	धूरयिष्यावहे	धूरयिष्यामहे
क्रि०	अधूरयिष्यत	अधूरयिष्येताम्	अधूरयिष्यन्त
	अधूरयिष्यथाः	अधूरयिष्येथाम्	अधूरयिष्यध्वम्
	अधूरयिष्ये	अधूरयिष्यावहि	अधूरयिष्यामहि

1272 गूरैचि (गूर्) गतौ ।

व०	गूरयति	गूरयतः	गूरयन्ति	
	गूरयसि	गूरयथः	गूरयथ	
	गूरयामि	गूरयावः	गूरयामः	
स०	गूरयेत्	गूरयेताम्	गूरयेयुः	
	गूरयेः	गूरयेतम्	गूरयेत	
	गूरयेयम्	गूरयेव	गूरयेम	
प०	गूरयतु	गूरयतात्	गूरयताम्	गूरयन्तु
	गूरय	गूरयतात्	गूरयतम्	गूरयत
	गूरयाणि	गूरयाव	गूरयाम	
ह्य०	अगूरयत्	अगूरयताम्	अगूरयन्	
	अगूरयः	अगूरयतम्	अगूरयत	
	अगूरयम्	अगूरयाव	अगूरयाम	
अ०	अजूगुरत्	अजूगुरताम्	अजूगुरन्	
	अजूगुरः	अजूगुरतम्	अजूगुरत	
	अजूगुरम्	अजूगुराव	अजूगुराम	
प०	गूरयाञ्चकार	गूरयाञ्चक्रतुः	गूरयाञ्चक्रुः	
	गूरयाञ्चकर्थ	गूरयाञ्चक्रथुः	गूरयाञ्चक्र	
	गूरयाञ्चकार-चकर	गूरयाञ्चकृव	गूरयाञ्चकृम	

गूरयाम्बभूव । गूरयामास

आ०	गूर्यात्	गूर्यास्ताम्	गूर्यासुः
	गूर्याः	गूर्यास्तम्	गूर्यास्त
	गूर्यासम्	गूर्यास्व	गूर्यास्म
श्व०	गूरयिता	गूरयितारौ	गूरयितारः
	गूरयितासि	गूरयितास्थः	गूरयितास्थ
	गूरयितास्मि	गूरयितास्वः	गूरयितास्मः
भ०	गूरयिष्यति	गूरयिष्यतः	गूरयिष्यन्ति
	गूरयिष्यसि	गूरयिष्यथः	गूरयिष्यथ
	गूरयिष्यामि	गूरयिष्यावः	गूरयिष्यामः
क्रि०	अगूरयिष्यत्	अगूरयिष्यताम्	अगूरयिष्यन्
	अगूरयिष्यः	अगूरयिष्यतम्	अगूरयिष्यत
	अगूरयिष्यम्	अगूरयिष्याव	अगूरयिष्याम

CC-0. Public Domain. Vipin Kumar Collection, Deoband

Digitized by Madhuban Trust

व० गूरयते गूरयेते गूरयन्ते
गूरयसे गूरयेथे गूरयध्वे
गूरये गूरयावहे गूरयामहे

स० गूरयेत गूरयेयाताम् गूरयेरन्
गूरयेथाः गूरयेयाथाम् गूरयेध्वम्
गूरयेय गूरयेवहि गूरयेमहि

प० गूरयताम् गूरयेताम् गूरयन्ताम्
गूरयस्व गूरयेथाम् गूरयध्वम्
गूरयै गूरयावहै गूरयामहै

ह्य० अगूरयत अगूरयेताम् अगूरयन्त
अगूरयथाः अगूरयेथाम् अगूरयध्वम्
अगूरये अगूरयावहि अगूरयामहि

अ० अजूगुरत अजूगुरेताम् अजूगुरन्त
अजूगुरथाः अजूगुरेथाम् अजूगुरध्वम्
अजूगुरे अजूगुरावहि अजूगुरामहि

प० गूरयाञ्चक्रे गूरयाञ्चक्राते गूरयाञ्चक्रिरे
गूरयाञ्चकृषे गूरयाञ्चक्राथे गूरयाञ्चकृढ्वे
गूरयाञ्चक्रे गूरयाञ्चकृवहे गूरयाञ्चकृमहे

गूरयाम्बभूव । गूरयामास

आ० गूरयिषीष्ट गूरयिषीयास्ताम् गूरयिषीरन्
गूरयिषीष्ठाः गूरयिषीयास्थाम् गूरयिषीढ्वम्
ध्वम्
गूरयिषीय गूरयिषीवहि गूरयिषीमहि

श्व० गूरयिता गूरयितारौ गूरयितारः
गूरयितासे गूरयितासाथे गूरयिताध्वे
गूरयिताहे गूरयितास्वहे गूरयितास्महे

भ० गूरयिष्यते गूरयिष्येते गूरयिष्यन्ते
गूरयिष्यसे गूरयिष्येथे गूरयिष्यध्वे
गूरयिष्ये गूरयिष्यावहे गूरयिष्यामहे

क्रि० अगूरयिष्यत अगूरयिष्येताम् अगूरयिष्यन्त
अगूरयिष्यथाः अगूरयिष्येथाम् अगूरयिष्यध्वम्
अगूरयिष्ये अगूरयिष्यावहि अगूरयिष्यामहि

1273 शूरैचि (शूर्) स्तम्भे ।

व० शूरयति शूरयतः शूरयन्ति
शूरयसि शूरयथः शूरयथ
शूरयामि शूरयावः शूरयामः

स० शूरयेत् शूरयेताम् शूरयेयुः
शूरयेः शूरयेतम् शूरयेत
शूरयेयम् शूरयेव शूरयेम

प० शूरयतु शूरयतात् शूरयताम् शूरयन्तु
शूरय शूरयतात् शूरयतम् शूरयत
शूरयाणि शूरयाव शूरयाम

ह्य० अशूरयत् अशूरयताम् अशूरयन्
अशूरयः अशूरयतम् अशूरयत
अशूरयम् अशूरयाव अशूरयाम

अ० अशूशुरत् अशूशुरताम् अशूशुरन्
अशूशुरः अशूशुरतम् अशूशुरत
अशूशुरम् अशूशुराव अशूशुराम

प० शूरयाञ्चकार शूरयाञ्चक्रतुः शूरयाञ्चक्रुः
शूरयाञ्चकर्थ शूरयाञ्चक्रथुः शूरयाञ्चक्र
शूरयाञ्चकार-चकर शूरयाञ्चकृव शूरयाञ्चकृम

शूरयाम्बभूव । शूरयामास

आ० शूर्यात् शूर्यास्ताम् शूर्यासुः
शूर्याः शूर्यास्तम् शूर्यास्त
शूर्यासम् शूर्यास्व शूर्यास्म

श्व० शूरयिता शूरयितारौ शूरयितारः
शूरयितासि शूरयितास्थः शूरयितास्थ
शूरयितास्मि शूरयितास्वः शूरयितास्मः

भ० शूरयिष्यति शूरयिष्यतः शूरयिष्यन्ति
शूरयिष्यसि शूरयिष्यथः शूरयिष्यथ
शूरयिष्यामि शूरयिष्यावः शूरयिष्यामः

क्रि० अशूरयिष्यत् अशूरयिष्यताम् अशूरयिष्यन्
अशूरयिष्यः अशूरयिष्यतम् अशूरयिष्यत
अशूरयिष्यम् अशूरयिष्याव अशूरयिष्याम

CC-0. Public Domain. Vipin Kumar Collection, Deoband

Digitized by Madhuban Trust

व० शूरयते शूरयेते शूरयन्ते
शूरयसे शूरयेथे शूरयध्वे
शूरये शूरयावहे शूरयामहे

स० शूरयेत शूरयेयाताम् शूरयेरन्
शूरयेथाः शूरयेयाथाम् शूरयेध्वम्
शूरयेय शूरयेवहि शूरयेमहि

प० शूरयताम् शूरयेताम् शूरयन्ताम्
शूरयस्व शूरयेथाम् शूरयध्वम्
शूरयै शूरयावहै शूरयामहै

ह्य० अशूरयत अशूरयेताम् अशूरयन्त
अशूरयथाः अशूरयेथाम् अशूरयध्वम्
अशूरये अशूरयावहि अशूरयामहि

अ० अशूशुरत अशूशुरेताम् अशूशुरन्त
अशूशुरथाः अशूशुरेथाम् अशूशुरध्वम्
अशूशुरे अशूशुरावहि अशूशुरामहि

प० शूरयाञ्चक्रे शूरयाञ्चक्राते शूरयाञ्चक्रिरे
शूरयाञ्चकृषे शूरयाञ्चक्राथे शूरयाञ्चकृढ्वे
शूरयाञ्चक्रे शूरयाञ्चकृवहे शूरयाञ्चकृमहे
शूरयाम्बभूव । शूरयामास

आ० शूरयिषीष्ट शूरयिषीयास्ताम् शूरयिषीरन्
शूरयिषीष्ठाः शूरयिषीयास्थाम् शूरयिषीढ्वम्
ध्वम्
शूरयिषीय शूरयिषीवहि शूरयिषीमहि

श्व० शूरयिता शूरयितारौ शूरयितारः
शूरयितासे शूरयितासाथे शूरयिताध्वे
शूरयिताहे शूरयितास्वहे शूरयितास्महे

भ० शूरयिष्यते शूरयिष्येते शूरयिष्यन्ते
शूरयिष्यसे शूरयिष्येथे शूरयिष्यध्वे
शूरयिष्ये शूरयिष्यावहे शूरयिष्यामहे

क्रि० अशूरयिष्यत अशूरयिष्येताम् अशूरयिष्यन्त
अशूरयिष्यथाः अशूरयिष्येथाम् अशूरयिष्यध्वम्
अशूरयिष्ये अशूरयिष्यावहि अशूरयिष्यामहि

1274 तूरैचि (तूर्) त्वरायाम्

व० तूरयति तूरयतः तूरयन्ति
तूरयसि तूरयथः तूरयथ
तूरयामि तूरयावः तूरयामः

स० तूरयेत् तूरयेताम् तूरयेयुः
तूरयेः तूरयेतम् तूरयेत
तूरयेयम् तूरयेव तूरयेम

प० तूरयतु तूरयतात् तूरयताम् तूरयन्तु
तूरय तूरयतात् तूरयतम् तूरयत
तूरयाणि तूरयाव तूरयाम

ह्य० अतूरयत् अतूरयताम् अतूरयन्
अतूरयः अतूरयतम् अतूरयत
अतूरयम् अतूरयाव अतूरयाम

अ० अतूतुरत् अतूतुरताम् अतूतुरन्
अतूतुरः अतूतुरतम् अतूतुरत
अतूतुरम् अतूतुराव अतूतुराम

प० तूरयाञ्चकार तूरयाञ्चक्रतुः तूरयाञ्चक्रुः
तूरयाञ्चकर्थ तूरयाञ्चक्रथुः तूरयाञ्चक्र
तूरयाञ्चकार-चकर तूरयाञ्चकृव तूरयाञ्चकृम
तूरयाम्बभूव । तूरयामास

आ० तूर्यात् तूर्यास्ताम् तूर्यासुः
तूर्याः तूर्यास्तम् तूर्यास्त
तूर्यासम् तूर्यास्व तूर्यास्म

श्व० तूरयिता तूरयितारौ तूरयितारः
तूरयितासि तूरयितास्थः तूरयितास्थ
तूरयितास्मि तूरयितास्वः तूरयितास्मः

भ० तूरयिष्यति तूरयिष्यतः तूरयिष्यन्ति
तूरयिष्यसि तूरयिष्यथः तूरयिष्यथ
तूरयिष्यामि तूरयिष्यावः तूरयिष्यामः

क्रि० अतूरयिष्यत् अतूरयिष्यताम् अतूरयिष्यन्
अतूरयिष्यः अतूरयिष्यतम् अतूरयिष्यत
अतरयिष्यम् अतूरयिष्याव अतुरयिष्यामः

CC-0. Public Domain. Vipin Kumar Collection, Deoband

Digitized by Madhuban Trust

व० तूरयते तूरयेते तूरयन्ते
तूरयसे तूरयेथे तूरयध्वे
तूरये तूरयावहे तूरयामहे

स० तूरयेत तूरयेयाताम् तूरयेरन्
तूरयेथाः तूरयेयाथाम् तूरयेध्वम्
तूरयेय तूरयेवहि तूरयेमहि

प० तूरयताम् तूरयेताम् तूरयन्ताम्
तूरयस्व तूरयेथाम् तूरयध्वम्
तूरयै तूरयावहै तूरयामहै

ह्य० अतूरयत अतूरयेताम् अतूरयन्त
अतूरयथाः अतूरयेथाम् अतूरयध्वम्
अतूरये अतूरयावहि अतूरयामहि

अ० अतूतुरत अतूतुरेताम् अतूतुरन्त
अतूतुरथाः अतूतुरेथाम् अतूतुरध्वम्
अतूतुरे अतूतुरावहि अतूतुरामहि

प० तूरयाञ्चक्रे तूरयाञ्चक्राते तूरयाञ्चक्रिरे
तूरयाञ्चकृषे तूरयाञ्चक्राथे तूरयाञ्चकृढ्वे
तूरयाञ्चक्रे तूरयाञ्चकृवहे तूरयाञ्चकृमहे
तूरयाम्बभूव । तूरयामास

आ० तूरयिषीष्ट तूरयिषीयास्ताम् तूरयिषीरन्
तूरयिषीष्ठाः तूरयिषीयास्थाम् तूरयिषीढ्वम्
ध्वम्
तूरयिषीय तूरयिषीवहि तूरयिषीमहि

श्व० तूरयिता तूरयितारौ तूरयितारः
तूरयितासे तूरयितासाथे तूरयिताध्वे
तूरयिताहे तूरयितास्वहे तूरयितास्महे

भ० तूरयिष्यते तूरयिष्येते तूरयिष्यन्ते
तूरयिष्यसे तूरयिष्येथे तूरयिष्यध्वे
तूरयिष्ये तूरयिष्यावहे तूरयिष्यामहे

क्रि० अतूरयिष्यत अतूरयिष्येताम् अतूरयिष्यन्त
अतूरयिष्यथाः अतूरयिष्येथाम् अतूरयिष्यध्वम्
अतूरयिष्ये अतूरयिष्यावहि अतूरयिष्यामहि

1275 चूरैचि (चूर्) दाहे

व० चूरयति चूरयतः चूरयन्ति
चूरयसि चूरयथः चूरयथ
चूरयामि चूरयावः चूरयामः

स० चूरयेत् चूरयेताम् चूरयेयुः
चूरयेः चूरयेतम् चूरयेत
चूरयेयम् चूरयेव चूरयेम

प० चूरयतु चूरयतात् चूरयताम् चूरयन्तु
चूरय चूरयतात् चूरयतम् चूरयत
चूरयाणि चूरयाव चूरयाम

ह्य० अचूरयत् अचूरयताम् अचूरयन्
अचूरयः अचूरयतम् अचूरयत
अचूरयम् अचूरयाव अचूरयाम

अ० अचूचुरत् अचूचुरताम् अचूचुरन्
अचूचुरः अचूचुरतम् अचूचुरत
अचूचुरम् अचूचुराव अचूचुराम

प० चूरयाञ्चकार चूरयाञ्चक्रतुः चूरयाञ्चक्रुः
चूरयाञ्चकर्थ चूरयाञ्चक्रथुः चूरयाञ्चक्र
चूरयाञ्चकार-चकर चूरयाञ्चकृव चूरयाञ्चकृम
चूरयाम्बभूव । चूरयामास

आ० चूर्यात् चूर्यास्ताम् चूर्यासुः
चूर्याः चूर्यास्तम् चूर्यास्त
चूर्यासम् चूर्यास्व चूर्यास्म

श्व० चूरयिता चूरयितारौ चूरयितारः
चूरयितासि चूरयितास्थः चूरयितास्थ
चूरयितास्मि चूरयितास्वः चूरयितास्मः

भ० चूरयिष्यति चूरयिष्यतः चूरयिष्यन्ति
चूरयिष्यसि चूरयिष्यथः चूरयिष्यथ
चूरयिष्यामि चूरयिष्यावः चूरयिष्यामः

क्रि० अचूरयिष्यत् अचूरयिष्यताम् अचूरयिष्यन्
अचूरयिष्यः अचूरयिष्यतम् अचूरयिष्यत
अचूरयिष्यम् अचूरयिष्याव अचूरयिष्यामः

CC-0. Public Domain. Vipin Kumar Collection, Deoband

Digitized by Madhuban Trust

व०	चूरयते	चूरयेते	चूरयन्ते
	चूरयसे	चूरयेथे	चूरयध्वे
	चूरये	चूरयावहे	चूरयामहे
स०	चूरयेत	चूरयेयाताम्	चूरयेरन
	चूरयेथाः	चूरयेयाथाम्	चूरयेध्वम्
	चूरयेय	चूरयेवहि	चूरयेमहि
प०	चूरयताम्	चूरयेताम्	चूरयन्ताम्
	चूरयस्व	चूरयेथाम्	चूरयध्वम्
	चूरयै	चूरयावहै	चूरयामहै
ह्य०	अचूरयत	अचूरयेताम्	अचूरयन्त
	अचूरयथाः	अचूरयेथाम्	अचूरयध्वम्
	अचूरये	अचूरयावहि	अचूरयामहि
अ०	अचूचुरत	अचूचुरेताम्	अचूचुरन्त
	अचूचुरथाः	अचूचुरेथाम्	अचूचुरध्वम्
	अचूचुरे	अचूचुरावहि	अचूचुरामहि
प०	चूरयाञ्चक्रे	चूरयाञ्चक्राते	चूरयाञ्चक्रिरे
	चूरयाञ्चकृषे	चूरयाञ्चक्राथे	चूरयाञ्चकृढ्वे
	चूरयाञ्चक्रे	चूरयाञ्चकृवहे	चूरयाञ्चकृमहे
	चूरयाम्बभूव । चूरयामास		
आ०	चूरयिषीष्ट	चूरयिषीयास्ताम्	चूरयिषीरन
	चूरयिषीष्ठाः	चूरयिषीयास्थाम्	चूरयिषीढ्वम् ध्वम्
	चूरयिषीय	चूरयिषीवहि	चूरयिषीमहि
श्व०	चूरयिता	चूरयितारौ	चूरयितारः
	चूरयितासे	चूरयितासाथे	चूरयिताध्वे
	चूरयिताहे	चूरयितास्वहे	चूरयितास्महे
भ०	चूरयिष्यते	चूरयिष्येते	चूरयिष्यन्ते
	चूरयिष्यसे	चूरयिष्येथे	चूरयिष्यध्वे
	चूरयिष्ये	चूरयिष्यावहे	चूरयिष्यामहे
क्रि०	अचूरयिष्यत	अचूरयिष्येताम्	अचूरयिष्यन्त
	अचूरयिष्यथाः	अचूरयिष्येथाम्	अचूरयिष्यध्वम्
	अचूरयिष्ये	अचूरयिष्यावहि	अचूरयिष्यामहि

॥ अथ शान्ताश्चत्वारः ॥

1276 क्लिशिच् (क्लिश्) उपतापे । 831 क्लेशिवद्रूपाणि

1277 लिशिंच् (लिश्) अल्पत्वे ।

व०	लेशयति	लेशयतः		लेशयन्ति
	लेशयसि	लेशयथः		लेशयथ
	लेशयामि	लेशयावः		लेशयामः
स०	लेशयेत्	लेशयेताम्		लेशयेयुः
	लेशयेः	लेशयेतम्		लेशयेत
	लेशयेयम्	लेशयेव		लेशयेम
प०	लेशयतु	लेशयतात्	लेशयताम्	लेशयन्तु
	लेशय	लेशयतात्	लेशयतम्	लेशयत
	लेशयानि	लेशयाव		लेशयाम
ह्य०	अलेशयत्	अलेशयताम्		अलेशयन्
	अलेशयः	अलेशयतम्		अलेशयत
	अलेशयम्	अलेशयाव		अलेशयाम
अ०	अलीलिशत्	अलीलिशताम्		अलीलिशन्
	अलीलिशः	अलीलिशतम्		अलीलिशत
	अलीलिशम्	अलीलिशाव		अलीलिशाम
प०	लेशयाञ्चकार	लेशयाञ्चक्रतुः		लेशयाञ्चक्रुः
	लेशयाञ्चकर्थ	लेशयाञ्चक्रथुः		लेशयाञ्चक्र
	लेशयाञ्चकार-चकर	लेशयाञ्चकृव		लेययाञ्चकृम
	लेशयाम्बभूव । लेशयामास			
आ०	लेश्यात्	लेश्यास्ताम्		लेश्यासुः
	लेश्याः	लेश्यास्तम्		लेश्यास्त
	लेश्यासम्	लेश्यास्व		लेश्यास्म
श्व०	लेशयिता	लेशयितारौ		लेशयितारः
	लेशयितासि	लेशयितास्थः		लेशयितास्थ
	लेशयितास्मि	लेशयितास्वः		लेशयितास्मः
भ०	लेशयिष्यति	लेशयिष्यतः		लेशयिष्यन्ति
	लेशयिष्यसि	लेशयिष्यथः		लेशयिष्यथ
	लेशयिष्यामि	लेशयिष्यावः		लेशयिष्यामः
क्रि०	अलेशयिष्यत्	अलेशयिष्यताम्		अलेशयिष्यन्
	अलेशयिष्यः	अलेशयिष्यतम्		अलेशयिष्यत
	अलेशयिष्यम्	अलेशयिष्याव		अलेशयिष्याम

CC-0. Public Domain. Vipin Kumar Collection, Deoband

Digitized by Madhuban Trust

व० लेशयते लेशयेते लेशयन्ते
लेशयसे लेशयेथे लेशयध्वे
लेशये लेशयावहे लेशयामहे
स० लेशयेत लेशयेयाताम् लेशयेरन्
लेशयेथाः लेशयेयाथाम् लेशयेध्वम्
लेशयेय लेशयेवहि लेशयेमहि
प० लेशयताम् लेशयेताम् लेशयन्ताम्
लेशयस्व लेशयेथाम् लेशयध्वम्
लेशयै लेशयावहै लेशयामहै
ह्य० अलेशयत अलेशयेताम् अलेशयन्त
अलेशयथाः अलेशयेथाम् अलेशयध्वम्
अलेशये अलेशयावहि अलेशयामहि
अ० अलीलिशत अलीलिशेताम् अलीलिशन्त
अलीलिशथाः अलीलिशेथाम् अलीलिशध्वम्
अलीलिशे अलीलिशावहि अलीलिशामहि
प० लेशयाञ्चक्रे लेशयाञ्चक्राते लेशयाञ्चक्रिरे
लेशयाञ्चकृषे लेशयाञ्चक्राथे लेशयाञ्चकृढ्वे
लेशयाञ्चक्रे लेशयाञ्चकृवहे लेशयाञ्चकृमहे
लेशयाम्बभूव । लेशयामास
आ० लेशयिषीष्ट लेशयिषीयास्ताम् लेशयिषीरन्
लेशयिषीष्ठाः लेशयिषीयास्थाम् लेशयिषीढ्वम्
ध्वम्
लेशयिषीय लेशयिषीवहि लेशयिषीमहि
श्व० लेशयिता लेशयितारौ लेशयितारः
लेशयितासे लेशयितासाथे लेशयिताध्वे
लेशयिताहे लेशयितास्वहे लेशयितास्महे
भ० लेशयिष्यते लेशयिष्येते लेशयिष्यन्ते
लेशयिष्यसे लेशयिष्येथे लेशयिष्यध्वे
लेशयिष्ये लेशयिष्यावहे लेशयिष्यामहे
क्रि० अलेशयिष्यत अलेशयिष्येताम् अलेशयिष्यन्त
अलेशयिष्यथाः अलेशयिष्येथाम् अलेशयिष्यध्वम्
अलेशयिष्ये अलेशयिष्यावहि अलेशयिष्यामहि

1278 काशिच् (काश) दीप्तौ 490 कशवद्रूपाणि
1279 वाशिच् (वाश) शब्दे । ।101 वशवद्रूपाणि

॥ अथ कान्ताः ॥

1280 शकींच् (शक्) मर्षणे

व० शाकयति शाकयतः शाकयन्ति
शाकयसि शाकयथः शाकयथ
शाकयामि शाकयावः शाकयामः
स० शाकयेत् शाकयेताम् शाकयेयुः
शाकयेः शाकयेतम् शाकयेत
शाकयेयम् शाकयेव शाकयेम
प० शाकयतु शाकयतात् शाकयताम् शाकयन्तु
शाकय शाकयतात् शाकयतम् शाकयत
शाकयानि शाकयाव शाकयाम
ह्य० अशाकयत् अशाकयताम् अशाकयन्
अशाकयः अशाकयतम् अशाकयत
अशाकयम् अशाकयाव अशाकयाम
अ० अशीशकत् अशीशकताम् अशीशकन्
अशीशकः अशीशकतम् अशीशकत
अशीशकम् अशीशकाव अशीशकाम
प० शाकयाञ्चकार शाकयाञ्चक्रतुः शाकयाञ्चक्रुः
शाकयाञ्चकर्थ शाकयाञ्चक्रथुः शाकयाञ्चक्र
शाकयाञ्चकार-चकर शाकयाञ्चकृव शाकयाञ्चकृम
शाकयाम्बभूव । शाकयामास
आ० शाक्यात् शाक्यास्ताम् शाक्यासुः
शाक्याः शाक्यास्तम् शाक्यास्त
शाक्यासम् शाक्यास्व शाक्यास्म
श्व० शाकयिता शाकयितारौ शाकयितारः
शाकयितासि शाकयितास्थः शाकयितास्थ
शाकयितास्मि शाकयितास्वः शाकयितास्मः
भ० शाकयिष्यति शाकयिष्यतः शाकयिष्यन्ति
शाकयिष्यसि शाकयिष्यथः शाकयिष्यथ
शाकयिष्यामि शाकयिष्यावः शाकयिष्यामः
क्रि० अशाकयिष्यत् अशाकयिष्यताम् अशाकयिष्यन्
अशाकयिष्यः अशाकयिष्यतम् अशाकयिष्यत
अशाकयिष्यम् अशाकयिष्याव अशाकयिष्याम

CC-0. Public Domain. Vipin Kumar Collection, Deoband

Digitized by Madhuban Trust

व०	शाकयते	शाकयेते	शाकयन्ते
	शाकयसे	शाकयेथे	शाकयध्वे
	शाकये	शाकयावहे	शाकयामहे
स०	शाकयेत	शाकयेयाताम्	शाकयेरन्
	शाकयेथाः	शाकयेयाथाम्	शाकयेध्वम्
	शाकयेय	शाकयेवहि	शाकयेमहि
प०	शाकयताम्	शाकयेताम्	शाकयन्ताम्
	शाकयस्व	शाकयेथाम्	शाकयध्वम्
	शाकयै	शाकयावहै	शाकयामहै
ह्य०	अशाकयत	अशाकयेताम्	अशाकयन्त
	अशाकयथाः	अशाकयेथाम्	अशाकयध्वम्
	अशाकये	अशाकयावहि	अशाकयामहि
अ०	अशीशकत	अशीशकेताम्	अशीशकन्त
	अशीशकथाः	अशीशकेथाम्	अशीशकध्वम्
	अशीशके	अशीशकावहि	अशीशकामहि
प०	शाकयाञ्चक्रे	शाकयाञ्चक्राते	शाकयाञ्चक्रिरे
	शाकयाञ्चकृषे	शाकयाञ्चक्राथे	शाकयाञ्चकृढ्वे
	शाकयाञ्चक्रे	शाकयाञ्चकृवहे	शाकयाञ्चकृमहे
	शाकयाम्बभूव ।	शाकयामास	
आ०	शाकयिषीष्ट	शाकयिषीयास्ताम्	शाकयिषीरन्
	शाकयिषीष्ठाः	शाकयिषीयास्थाम्	शाकयिषीढ्वम् ध्वम्
	शाकयिषीय	शाकयिषीवहि	शाकयिषीमहि
श्व०	शाकयिता	शाकयितारौ	शाकयितारः
	शाकयितासे	शाकयितासाथे	शाकयिताध्वे
	शाकयिताहे	शाकयितास्वहे	शाकयितास्महे
भ०	शाकयिष्यते	शाकयिष्येते	शाकयिष्यन्ते
	शाकयिष्यसे	शाकयिष्येथे	शाकयिष्यध्वे
	शाकयिष्ये	शाकयिष्यावहे	शाकयिष्यामहे
क्रि०	अशाकयिष्यत	अशाकयिष्येताम्	अशाकयिष्यन्त
	अशाकयिष्यथाः	अशाकयिष्येथाम्	अशाकयिष्यध्वम्
	अशाकयिष्ये	अशाकयिष्यावहि	अशाकयिष्यामहि

॥ अथ चान्तः ॥

1281 शुचृंगैच् (शुच्) पूतिभावे 99 शुचवद्रूपाणि

॥ अथ जान्तः ॥

1282 रञ्जींच (रञ्ज्) रागे 896 रञ्जीवद्रूपाणि अथ पान्तः

1283 शपींच् (शप्) आक्रोशे 9 6 शपींवद्रूपाणि अथ शान्तः

1284 मृषींच् (मृष्) तितिक्षायाम् 528 मृषवद्रूपाणि

॥ अथ हान्तः ॥

1285 णहींच (नह्) बन्धने

व०	नाहयति	नाहयतः	नाहयन्ति
	नाहयसि	नाहयथः	नाहयथ
	नाहयामि	नाहयावः	नाहयामः
स०	नाहयेत्	नाहयेताम्	नाहयेयुः
	नाहयेः	नाहयेतम्	नाहयेत
	नाहयेयम्	नाहयेव	नाहयेम
प०	नाहयतु नाहयतात्	नाहयताम्	नाहयन्तु
	नाहय नाहयतात्	नाहयतम्	नाहयत
	नाहयानि	नाहयाव	नाहयाम
ह्य०	अनाहयत्	अनाहयताम्	अनाहयन्
	अनाहयः	अनाहयतम्	अनाहयत
	अनाहयम्	अनाहयाव	अनाहयाम
अ०	अनीनहत्	अनीनहताम्	अनीनहन्
	अनीनहः	अनीनहतम्	अनीनहत
	अनीनहम्	अनीनहाव	अनीनहाम
प०	नाहयाञ्चकार	नाहयाञ्चक्रतुः	नाहयाञ्चक्रुः
	नाहयाञ्चकर्थ	नाहयाञ्चक्रथुः	नाहयाञ्चक्र
	नाहयाञ्चकार-चकर	नाहयाञ्चकृव	नाहयाञ्चकृम
	नाहयाम्बभूव ।	नाहयामास	
आ०	नाह्यात्	नाह्यास्ताम्	नाह्यासुः
	नाह्याः	नाह्यास्तम्	नाह्यास्त
	नाह्यासम्	नाह्यास्व	नाह्यास्म
श्व०	नाहयिता	नाहयितारौ	नाहयितारः
	नाहयितासि	नाहयितास्थः	नाहयितास्थ
	नाहयितास्मि	नाहयितास्वः	नाहयितास्मः
भ०	नाहयिष्यति	नाहयिष्यतः	नाहयिष्यन्ति
	नाहयिष्यसि	नाहयिष्यथः	नाहयिष्यथ
	नाहयिष्यामि	नाहयिष्यावः	नाहयिष्यामः
क्रि०	अनाहयिष्यत्	अनाहयिष्यताम्	अनाहयिष्यन्
	अनाहयिष्यः	अनाहयिष्यतम्	अनाहयिष्यत
	अनाहयिष्यम्	अनाहयिष्याव	अनाहयिष्याम

CC-0. Public Domain. Vipin Kumar Collection, Deoband

Digitized by Madhuban Trust

व० नाहयते नाहयेते नाहयन्ते
नाहयसे नाहयेथे नाहयध्वे
नाहये नाहयावहे नाहयामहे

स० नाहयेत नाहयेयाताम् नाहयेरन्
नाहयेथाः नाहयेयाथाम् नाहयेध्वम्
नाहयेय नाहयेवहि नाहयेमहि

प० नाहयताम् नाहयेताम् नाहयन्ताम्
नाहयस्व नाहयेथाम नाहयध्वम्
नाहयै नाहयावहै नाहयामहै

ह्य० अनाहयत अनाहयेताम् अनाहयन्त
अनाहयथाः अनाहयेथाम् अनाहयध्वम्
अनाहये अनाहयावहि अनाहयामहि

अ० अनीनहत अनीनहेताम् अनीनहन्त
अनीनहथाः अनीनहेथाम् अनीनहध्वम्
अनीनहे अनीनहावहि अनीनहामहि

प० नाहयाञ्चक्रे नाहयाञ्चक्राते नाहयाञ्चक्रिरे
नाहयाञ्चकृषे नाहयाञ्चक्राथे नाहयाञ्चकृढ्वे
नाहयाञ्चक्रे नाहयाञ्चकृवहे नाहयाञ्चकृमहे

नाहयाम्बभूव । नाहयामास

आ० नाहयिषीष्ट नाहयिषीयास्ताम् नाहयिषीरन्
नाहयिषीष्ठाः नाहयिषीयास्थाम् नाहयिषीढ्वम्
ध्वम्
नाहयिषीय नाहयिषीवहि नाहयिषीमहि

श्व० नाहयिता नाहयितारौ नाहयितारः
नाहयितासे नाहयितासाथे नाहयिताध्वे
नाहयिताहे नाहयितास्वहे नाहयितास्महे

भ० नाहयिष्यते नाहयिष्येते नाहयिष्यन्ते
नाहयिष्यसे नाहयिष्येथे नाहयिष्यध्वे
नाहयिष्ये नाहयिष्यावहे नाहयिष्यामहे

क्रि० अनाहयिष्यत अनाहयिष्येताम् अनाहयिष्यन्त
अनाहयिष्यथाः अनामयिष्येथाम् अनाहयिष्यध्वम्
अनाहयिष्ये अनाहयिष्यावहि अनाहयिष्यामहि

श्रीसत्तपोगणगगनाङ्गणगगनमणि--सार्वसार्वज्ञशासनसार्वभौम--तीर्थरक्षणपरायण--
विद्यापोठादिप्रस्थानपञ्चकसमाराधक संविग्नशाखीय-आचार्यचूडामणि-अखण्ड-
विजयश्रीमद्गुरुराजश्रीविजयनेमिसूरीश्वरचरणेन्दिरामन्दिरेन्दिन्दिरा-
यमाणान्तिपन्मुनिलावण्यविजयविरचितस्य धातुरत्नाकरस्य णिग-
न्तरूपपरम्पराप्रकृतिनिरूपणे

द्वितीयभागे

दैवादिगणः

सम्पूर्णः ।

CC-0. Public Domain. Vipin Kumar Collection, Deoband

Digitized by Madhuban Trust

1286 षुंगट् (सु) अभिषवे। 1078 षुंक्-वद्रूपाणि

1287 षिंगट् (सि) बन्धने। 1150 षोच्-वद्रूपाणि

1288 शिंगट् (शि) निशाने। 1147 शोच्-वद्रूपाणि

1289 डुमिंगट् (मि) प्रक्षेपणे। 603 मेंङ्-वद्रूपाणि

1290 चिंगट् (चि) चयने। आत्वे 337 चपवद्रूपाणि तदभावे 795 चयिवद्रूपाणि

1291 धूगट् [धू] कम्पने

व०	धूनयति	धूनयतः	धूनयन्ति
	धूनयसि	धूनयथः	धूनयथ
	धूनयामि	धूनयावः	धूनयामः
स०	धूनयेत्	धूनयेताम्	धूनयेयुः
	धूनयेः	धूनयेतम्	धूनयेत
	धूनयेयम्	धूनयेव	धूनयेम
प०	धूनयतु धूनयतात्	धूनयताम	धूनयन्तु
	धूनय धूनयतात्	धूनयतम्	धूनयत
	धूनयानि	धूनयाव	धूनयाम
ह्य०	अधूनयत्	अधूनयताम्	अधूनयन्
	अधूनयः	अधूनयतम्	अधूनयत
	अधूनयम्	अधूनयाव	अधूनयाम
अ०	अदूधुनत्	अदूधुनताम्	अदूधुनन्
	अदूधुनः	अदूधुनतम्	अदूधुनत
	अदूधुनम	अदूधुनाव	अदूधुनाम
प०	धूनयाञ्चकार	धूनयाञ्चकतुः	धूनयाञ्चकुः
	धूनयाञ्चकर्थ	धूनयाञ्चकथुः	धूनयाञ्चक्र
	धूनयाञ्चकार-चकर	धूनयाञ्चकृव	धूनयाञ्चकृम
	धूनयाम्बभूव । धूनयामास		
आ०	धून्यात्	धून्यास्ताम्	धून्यासुः
	धून्याः	धून्यास्तम्	धून्यास्त
	धून्यासम्	धून्यास्व	धून्यास्म
श्व०	धूनयिता	धूनयितारौ	धूनयितारः
	धूनयितासि	धूनयितास्थः	धूनयितास्थ
	धूनयितास्मि	धूनयितास्वः	धूनयितास्मः
भ०	धूनयिष्यति	धूनयिष्यतः	धूनयिष्यन्ति
	धूनयिष्यसि	धूनयिष्यथः	धूनयिष्यथ
	धूनयिष्यामि	धूनयिष्यावः	धूनयिष्यामः
क्रि०	अधूनयिष्यत्	अधूनयिष्यताम्	अधूनयिष्यन्
	अधूनयिष्यः	अधूनयिष्यतम्	अधूनयिष्यत
	अधूनयिष्यम्	अधूनयिष्याव	अधूनयिष्याम

CC-0. Public Domain. Vipin Kumar Collection, Deoband

Digitized by Madhuban Trust

1292 स्तृंगूट् (स्तृ) आच्छादने ।

व० स्तारयति स्तारयतः स्तारयन्ति
स्तारयसि स्तारयथः स्तारयथ
स्तारयामि स्तारयावः स्तारयामः

स० स्तारयेत् स्तारयेताम् स्तारयेयुः
स्तारयेः स्तारयेतम् स्तारयेत
स्तारयेयम् स्तारयेव स्तारयेम

प० स्तारयतु स्तारयतात् स्तारयताम् स्तारयन्तु
स्तारय स्तारयतात् स्तारयतम् स्तारयत
स्तारयाणि स्तारयाव स्तारयाम

ह्य० अस्तारयत् अस्तारयताम् अस्तारयन्
अस्तारयः अस्तारयतम् अस्तारयत
अस्तारयम् अस्तारयाव अस्तारयाम

अ० अतिस्तरत् अतिस्तरताम् अतिस्तरन्
अतिस्तरः अतिस्तरतम् अतिस्तरत
अतिस्तरम् अतिस्तराव अतिस्तराम

प० स्तारयाञ्चकार स्तारयाञ्चक्रतुः स्तारयाञ्चक्रुः
स्तारयाञ्चकर्थ स्तारयाञ्चक्रथुः स्तारयाञ्चक्र
स्तारयाञ्चकार-चकर स्तारयाञ्चकृव स्तारयाञ्चकृम

स्तारयाम्बभूव । स्तारयामास

आ० स्तार्यात् स्तार्यास्ताम् स्तार्यासुः
स्तार्याः स्तार्यास्तम् स्तार्यास्त
स्तार्यासम् स्तार्यास्व स्तार्यास्म

श्व० स्तारयिता स्तारयितारौ स्तारयितारः
स्तारयितासि स्तारयितास्थः स्तारयितास्थ
स्तारयितास्मि स्तारयितास्वः स्तारयितास्मः

भ० स्तारयिष्यति स्तारयिष्यतः स्तारयिष्यन्ति
स्तारयिष्यसि स्तारयिष्यथः स्तारयिष्यथ
स्तारयिष्यामि स्तारयिष्यावः स्तारयिष्यामः

क्रि० अस्तारयिष्यत् अस्तारयिष्यताम् अस्तारयिष्यन्
अस्तारयिष्यः अस्तारयिष्यतम् अस्तारयिष्यत
अस्तारयिष्यम् अस्तारयिष्याव अस्तारयिष्याम

व० स्तारयते स्तारयेते स्तारयन्ते
स्तारयसे स्तारयेथे स्तारयध्वे
स्तारये स्तारयावहे स्तारयामहे

स० स्तारयेत स्तारयेयाताम् स्तारयेरन्
स्तारयेथाः स्तारयेयाथाम् स्तारयेध्वम्
स्तारयेय स्तारयेवहि स्तारयेमहि

प० स्तारयताम् स्तारयेताम् स्तारयन्ताम्
स्तारयस्व स्तारयेथाम् स्तारयध्वम्
स्तारयै स्तारयावहै स्तारयामहै

ह्य० अस्तारयत अस्तारयेताम् अस्तारयन्त
अस्तारयथाः अस्तारयेथाम् अस्तारयध्वम्
अस्तारये अस्तारयावहि अस्तारयामहि

अ० अतिस्तरत अतिस्तरेताम् अतिस्तरन्त
अतिस्तरथाः अतिस्तरेथाम् अतिस्तरध्वम्
अतिस्तरे अतिस्तरावहि अतिस्तरामहि

प० स्तारयाञ्चक्रे स्तारयाञ्चक्राते स्तारयाञ्चक्रिरे
स्तारयाञ्चकृषे स्तारयाञ्चक्राथे स्तारयाञ्चकृढ्वे
स्तारयाञ्चक्रे स्तारयाञ्चकृवहे स्तारयाञ्चकृमहे

स्तारयाम्बभूव । स्तारयामास

आ० स्तारयिषीष्ट स्तारयिषीयास्ताम् स्तारयिषीरन्
स्तारयिषीष्ठाः स्तारयिषीयास्थाम् स्तारयिषीढ्वम्
ध्वम्
स्तारयिषीय स्तारयिषीवहि स्तारयिषीमहि

श्व० स्तारयिता स्तारयितारौ स्तारयितारः
स्तारयितासे स्तारयितासाथे स्तारयिताध्वे
स्तारयिताहे स्तारयितास्वहे स्तारयितास्महे

भ० स्तारयिष्यते स्तारयिष्येते स्तारयिष्यन्ते
स्तारयिष्यसे स्तारयिष्येथे स्तारयिष्यध्वे
स्तारयिष्ये स्तारयिष्यावहे स्तारयिष्यामहे

क्रि० अस्तारयिष्यत अस्तारयिष्येताम् अस्तारयिष्यन्त
अस्तारयिष्यथाः अस्तारयिष्येथाम् अस्तारयिष्यध्वम्
अस्तारयिष्ये अस्तारयिष्यावहि अस्तारयिष्यामहि

1293 क्रृंगूट् (क्रृ) हिंसायाम् । 888 डुकृंगूवद्रूपाणि

CC-0. Public Domain. Vipin Kumar Collection, Deoband

Digitized by Madhuban Trust

1294 वृ॒ङ् (वृ) वृरणे ।

व०	वारयति	वारयतः	वारयन्ति
	वारयसि	वारयथः	वारयथ
	वारयामि	वारयावः	वारयामः
स०	वारयेत्	वारयेताम्	वारयेयुः
	वारयेः	वारयेतम्	वारयेत
	वारयेयम्	वारयेव	वारयेम
स०	वारयतु वारयतात्	वारयताम्	वारयन्तु
	वारय वारयतात्	वारयतम्	वारयत
	वारयाणि	वारयाव	वारयाम
ह्य०	अवारयत्	अवारयताम्	अवारयन्
	अवारयः	अवारयतम्	अवारयत
	अवारयम्	अवारयाव	अवारयाम
अ०	अवीवरत्	अवीवरताम्	अवीवरन्
	अवीवरः	अवीवरतम्	अवीवरत
	अवीवरम्	अवीवराव	अवीवराम
प०	वारयाञ्चकार	वारयाञ्चक्रतुः	वारयाञ्चक्रुः
	वारयाञ्चकर्थ	वारयाञ्चक्रथुः	वारयाञ्चक्र
	वारयाञ्चकार-चकर	वारयाञ्चकृव	वारयाञ्चकृम
	वारयाम्बभूव । वारयामास		
आ०	वार्यात्	वार्यास्ताम्	वार्यासुः
	वार्याः	वार्यास्तम्	वार्यास्त
	वार्यासम्	वार्यास्व	वार्यास्म
श्व०	वारयिता	वारयितारौ	वारयितारः
	वारयितासि	वारयितास्थः	वारयितास्थ
	वारयितास्मि	वारयितास्वः	वारयितास्मः
भ०	वारयिष्यति	वारयिष्यतः	वारयिष्यन्ति
	वारयिष्यसि	वारयिष्यथः	वारयिष्यथ
	वारयिष्यामि	वारयिष्यावः	वारयिष्यामः
क्रि०	अवारयिष्यत्	अवारयिष्यताम्	अवारयिष्यन्
	अवारयिष्यः	अवारयिष्यतम्	अवारयिष्यत
	अवारयिष्यम्	अवारयिष्याव	अवारयिष्याम

व०	वारयते	वारयेते	वारयन्ते
	वारयसे	वारयेथे	वारयध्वे
	वारये	वारयावहे	वारयामहे
स०	वारयेत	वारयेयाताम्	वारयेरन्
	वारयेथाः	वारयेयाथाम्	वारयेध्वम्
	वारयेय	वारयेवहि	वारयेमहि
प०	वारयताम्	वारयेताम्	वारयन्ताम्
	वारयस्व	वारयेथाम्	वारयध्वम्
	वारयै	वारयावहै	वारयामहै
ह्य०	अवारयत	अवारयेताम्	अवारयन्त
	अवारयथाः	अवारयेथाम्	अवारयध्वम्
	अवारये	अवारयावहि	अवारयामहि
अ०	अवीवरत	अवीवरेताम्	अवीवरन्त
	अवीवरथाः	अवीवरेथाम्	अवीवरध्वम्
	अवीवरे	अवीवरावहि	अवीवरामहि
प०	वारयाञ्चक्रे	वारयाञ्चक्राते	वारयाञ्चक्रिरे
	वारयाञ्चकृषे	वारयाञ्चक्राथे	वारयाञ्चकृढ्वे
	वारयाञ्चक्रे	वारयाञ्चकृवहे	वारयाञ्चकृमहे
	वारयाम्बभूव । वारयामास		
आ०	वारयिषीष्ट	वारयिषीयास्ताम्	वारयिषीरन्
	वारयिषीष्ठाः	वारयिषीयास्थाम्	वारयिषीढ्वम् ध्वम्
	वारयिषीय	वारयिषीवहि	वारयिषीमहि
श्व०	वारयिता	वारयितारौ	वारयितारः
	वारयितासे	वारयितासाथे	वारयिताध्वे
	वारयिताहे	वारयितास्वहे	वारयितास्महे
भ०	वारयिष्यते	वारयिष्येते	वारयिष्यन्ते
	वारयिष्यसे	वारयिष्येथे	वारयिष्यध्वे
	वारयिष्ये	वारयिष्यावहे	वारयिष्यामहे
क्रि०	अवारयिष्यत	अवारयिष्येताम्	अवारयिष्यन्त
	अवारयिष्यथाः	अवारयिष्येथाम्	अवारयिष्यध्वम्
	अवारयिष्ये	अवारयिष्यावहि	अवारयिष्यामहि

1295 हिंङ् (हि) गतिवृद्धयोः । 393 द्वयन्तरूपाणि

CC-0. Public Domain. Vipin Kumar Collection, Deoband

Digitized by Madhuban Trust

1296 श्रुंट् (श्रु) श्रवणे

व० श्रावयति श्रावयतः श्रावयन्ति
श्रावयसि श्रावयथः श्रावयथ
श्रावयामि श्रावयावः श्रावयामः

स० श्रावयेत् श्रावयेताम् श्रावयेयुः
श्रावयेः श्रावयेतम् श्रावयेत
श्रावयेयम् श्रावयेव श्रावयेम

प० श्रावयतु श्रावयतात् श्रावयताम् श्रावयन्तु
श्रावय श्रावयतात् श्रावयतम् श्रावयत
श्रावयाणि श्रावयाव श्रावयाम

ह्य० अश्रावयत् अश्रावयताम् अश्रावयन्
अश्रावयः अश्रावयतम् अश्रावयत
अश्रावयम् अश्रावयाव अश्रावयाम

अ० अशिश्रवत् अशिश्रवताम् अशिश्रवन्
अशिश्रवः अशिश्रवतम् अशिश्रवत
अशिश्रवम् अशिश्रवाव अशिश्रवाम
अशुश्रवत अशुश्रवताम् अशुश्रवन् इ०

प० श्रावयाञ्चकार श्रावयाञ्चक्रतुः श्रावयाञ्चक्रुः
श्रावयाञ्चकर्थ श्रावयाञ्चक्रथुः श्रावयाञ्चक्र
श्रावयाञ्चकार-चकर श्रावयाञ्चकृव श्रावयाञ्चकृम
श्रावयाम्बभूव । श्रावयामास

आ० श्राव्यात् श्राव्यास्ताम् श्राव्यासुः
श्राव्याः श्राव्यास्तम् श्राव्यास्त
श्राव्यासम् श्राव्यास्व श्राव्यास्म

श्व० श्रावयिता श्रावयितारौ श्रावयितारः
श्रावयितासि श्रावयितास्थः श्रावयितास्थ
श्रावयितास्मि श्रावयितास्वः श्रावयितास्मः

भ० श्रावयिष्यति श्रावयिष्यतः श्रावयिष्यन्ति
श्रावयिष्यसि श्रावयिष्यथः श्रावयिष्यथ
श्रावयिष्यामि श्रावयिष्यावः श्रावयिष्यामः

क्रि० अश्रावयिष्यत् अश्रावयिष्यताम् अश्रावयिष्यन्
अश्रावयिष्यः अश्रावयिष्यतम् अश्रावयिष्यत
अश्रावयिष्यम् अश्रावयिष्याव अश्रावयिष्याम

व० श्रावयते श्रावयेते श्रावयन्ते
श्रावयसे श्रावयेथे श्रावयध्वे
श्रावये श्रावयावहे श्रावयामहे

स० श्रावयेत श्रावयेयाताम् श्रावयेरन्
श्रावयेथाः श्रावयेयाथाम् श्रावयेध्वम्
श्रावयेय श्रावयेवहि श्रावयेमहि

प० श्रावयताम् श्रावयेताम् श्रावयन्ताम्
श्रावयस्व श्रावयेथाम् श्रावयध्वम्
श्रावयै श्रावयावहै श्रावयामहै

ह्य० अश्रावयत अश्रावयेताम् अश्रावयन्त
अश्रावयथाः अश्रावयेथाम् अश्रावयध्वम्
अश्रावये अश्रावयावहि अश्रावयामहि

अ० अशिश्रवत अशिश्रवेताम् अशिश्रवन्त
अशिश्रवथाः अशिश्रवेथाम् अशिश्रवध्वम्
अशिश्रवे अशिश्रवावहि अशिश्रवामहि
अशुश्रवत अशुश्रवेताम् अशुश्रवन्त इ०

प० श्रावयाञ्चक्रे श्रावयाञ्चक्राते श्रावयाञ्चक्रिरे
श्रावयाञ्चकृषे श्रावयाञ्चक्राथे श्रावयाञ्चकृढ्वे
श्रावयाञ्चक्रे श्रावयाञ्चकृवहे श्रावयाञ्चकृमहे
श्रावयाम्बभूव । श्रावयामास

आ० श्रावयिषीष्ट श्रावयिषीयास्ताम् श्रावयिषीरन्
श्रावयिषीष्ठाः श्रावयिषीयास्थाम् श्रावयिषीढ्वम्-ध्वम्
श्रावयिषीय श्रावयिषीवहि श्रावयिषीमहि

श्व० श्रावयिता श्रावयितारौ श्रावयितारः
श्रावयितासे श्रावयितासाथे श्रावयिताध्वे
श्रावयिताहे श्रावयितास्वहे श्रावयितास्महे

भ० श्रावयिष्यते श्रावयिष्येते श्रावयिष्यन्ते
श्रावयिष्यसे श्रावयिष्येथे श्रावयिष्यध्वे
श्रावयिष्ये श्रावयिष्यावहे श्रावयिष्यामहे

क्रि० अश्रावयिष्यत अश्रावयिष्येताम् अश्रावयिष्यन्त
अश्रावयिष्यथाः अश्रावयिष्येथाम् अश्रावयिष्यध्वम्
अश्रावयिष्ये अश्रावयिष्यावहि अश्रावयिष्यामहि

1297 टुदुंट् (दु) उपतापे । 12 दुंवद्रूपाणि

1298 पृंट् [पृ] प्रीतौ । 1134 पृंक्वद्रूपाणि

1299 स्मृंट् (स्मृ) पालने च । 18 स्मृंवद्रूपाणि

1300 शक्लृंट् (शक) व्याप्तौ । 1280 शकींच् द्रूपाणि

1301 तिकच् (तिक) हिंसायाम् । 632 तिकिवद्रूपाणि

CC-0. Public Domain. Vipin Kumar Collection, Deoband

Digitized by Madhuban Trust

1302 तिगद् (तिग्) हिंसायाम् ।

व०	तेगयति		तेगयतः	तेगयन्ति
	तेगयसि		तेगयथः	तेगयथ
	तेगयामि		तेगयावः	तेगयामः
स०	तेगयेत्		तेगयेताम्	तेगयेयुः
	तेगयेः		तेगयेतम्	तेगयेत
	तेगयेयम्		तेगयेव	तेगयेम
प०	तेगयतु	तेगयतात्	तेगयताम्	तेगयन्तु
	तेगय	तेगयतात्	तेगयतम्	तेगयत
	तेगयानि		तेगयाव	तेगयाम
ह्य०	अतेगयत्		अतेगयताम्	अतेगयन्
	अतेगयः		अतेगयतम्	अतेगयत
	अतेगयम्		अतेगयाव	अतेगयाम
अ०	अतीतिगत्		अतीतिगताम्	अतीतिगन्
	अतीतिगः		अतीतिगतम्	अतीतिगत
	अतीतिगम्		अतीतिगाव	अतीतिगम
प०	तेगयाञ्चकार		तेगयाञ्चक्रतुः	तेगयाञ्चक्रुः
	तेगयाञ्चकर्थ		तेगयाञ्चक्रथुः	तेगयाञ्चक्र
	तेगयाञ्चकार-चकर		तेगयाञ्चकृव	तेगयाञ्चकृम
	तेगयाम्बभूव । तेगयामास			
आ०	तेग्यात्		तेग्यास्ताम्	तेग्यासुः
	तेग्याः		तेग्यास्तम्	तेग्यास्त
	तेग्यासम्		तेग्यास्व	तेग्यास्म
श्व०	तेगयिता		तेगयितारौ	तेगयितारः
	तेगयितासि		तेगयितास्थः	तेगयितास्थ
	तेगयितास्मि		तेगयितास्वः	तेगयितास्मः
भ०	तेगयिष्यति		तेगयिष्यतः	तेगयिष्यन्ति
	तेगयिष्यसि		तेगयिष्यथः	तेगयिष्यथ
	तेगयिष्यामि		तेगयिष्यावः	तेगयिष्यामः
क्रि०	अतेगयिष्यत्		अतेगयिष्यताम्	अतेगयिष्यन्
	अतेगयिष्यः		अतेगयिष्यतम्	अतेगयिष्यत
	अतेगयिष्यम्		अतेगयिष्याव	अतेगयिष्याम

व०	तेगयते	तेगयेते	तेगयन्ते
	तेगयसे	तेगयेथे	तेगयध्वे
	तेगये	तेगयावहे	तेगयामहे
स०	तेगयेत	तेगयेयाताम्	तेगयेरन्
	तेगयेथाः	तेगयेयाथाम्	तेगयेध्वम्
	तेगयेय	तेगयेवहि	तेगयेमहि
प०	तेगयताम्	तेगयेताम्	तेगयन्ताम्
	तेगयस्व	तेगयेथाम्	तेगयध्वम्
	तेगयै	तेगयावहै	तेगयामहै
ह्य०	अतेगयत	अतेगयेताम्	अतेगयन्त
	अतेगयथाः	अतेगयेथाम्	अतेगयध्वम्
	अतेगये	अतेगयावहि	अतेगयामहि
अ०	अतीतिगत	अतीतिगेताम्	अतीतिगन्त
	अतीतिगथाः	अतीतिगेथाम्	अतीतिगध्वम्
	अतीतिगे	अतीतिगावहि	अतीतिगामहि
प०	तेगयाञ्चक्रे	तेगयाञ्चक्राते	तेगयाञ्चक्रिरे
	तेगयाञ्चकृषे	तेगयाञ्चक्राथे	तेगयाञ्चकृढ्वे
	तेगयाञ्चक्रे	तेगयाञ्चकृवहे	तेगयाञ्चकृमहे
	तेगयाम्बभूव । तेगयामास		
आ०	तेगयिषीष्ट	तेगयिषीयास्ताम्	तेगयिषीरन्
	तेगयिषीष्ठाः	तेगयिषीयास्थाम्	तेगयिषीढ्वम् ध्वम्
	तेगयिषीय	तेगयिषीवहि	तेगयिषीमहि
श्व०	तेगयिता	तेगयितारौ	तेगयितारः
	तेगयितासे	तेगयितासाथे	तेगयिताध्वे
	तेगयिताहे	तेगयितास्वहे	तेगयितास्महे
भ०	तेगयिष्यते	तेगयिष्येते	तेगयिष्यन्ते
	तेगयिष्यसे	तेगयिष्येथे	तेगयिष्यध्वे
	तेगयिष्ये	तेगयिष्यावहे	तेगयिष्यामहे
क्रि०	अतेगयिष्यत	अतेगयिष्येताम्	अतेगयिष्यन्त
	अतेगयिष्यथाः	अतेगयिष्येथाम्	अतेगयिष्यध्वम्
	अ.तेगयिष्ये	अ.तेगयिष्यावहि	अ.तेगयिष्यामहि

CC-0. Public Domain. Vipin Kumar Collection, Deoband

Digitized by Madhuban Trust

1303 षघट् [सघ्] हिंसायाम्

व० साघयति साघयतः साघयन्ति
साघयसि साघयथः साघयथ
साघयामि साघयावः साघयामः

स० साघयेत् साघयेताम् साघयेयुः
साघयेः साघयेतम् साघयेत
साघयेयम् साघयेव साघयेम

प० साघयतु साघयतात् साघयताम् साघयन्तु
साघय साघयतात् साघयतम् साघयत
साघयानि साघयाव साघयाम

ह्य० असाघयत् असाघयताम् असाघयन्
असाघयः असाघयतम् असाघयत
असाघयम् असाघयाव असाघयाम

अ० असीषघत् असीषघताम् असीषघन्
असीषघः असीषघतम् असीषघत
असीषघम् असीषघाव असीषघाम

प० साघयाञ्चकार साघयाञ्चक्रतुः साघयाञ्चक्रुः
साघयाञ्चकर्थ साघयाञ्चक्रथुः साघयाञ्चक्र
साघयाञ्चकार-चकर साघयाञ्चकृव साघयाञ्चकृम
साघयाम्बभूव । साघयामास

आ० साघ्यात् साघ्यास्ताम् साघ्यासुः
साघ्याः साघ्यास्तम् साघ्यास्त
साघ्यासम् साघ्यास्व साघ्यास्म

श्व० साघयिता साघयितारौ साघयितारः
साघयितासि साघयितास्थः साघयितास्थ
साघयितास्मि साघयितास्वः साघयितास्मः

भ० साघयिष्यति साघयिष्यतः साघयिष्यन्ति
साघयिष्यसि साघयिष्यथः साघयिष्यथ
साघयिष्यामि साघयिष्यावः साघयिष्यामः

क्रि० असाघयिष्यत् असाघयिष्यताम् असाघयिष्यन्
असाघयिष्यः असाघयिष्यतम् असाघयिष्यत
असाघयिष्यम् असाघयिष्याव असाघयिष्याम

व० साघयते साघयेते साघयन्ते
साघयसे साघयेथे साघयध्वे
साघये साघयावहे साघयामहे

स० साघयेत साघयेयाताम् साघयेरन्
साघयेथाः साघयेयाथाम् साघयेध्वम्
साघयेय साघयेवहि साघयेमहि

प० साघयताम् साघयेताम् साघयन्ताम्
साघयस्व साघयेथाम् साघयध्वम्
साघयै साघयावहै साघयामहै

ह्य० असाघयत असाघयेताम् असाघयन्त
असाघयथाः असाघयेथाम् असाघयध्वम्
असाघये असाघयावहि असाघयामहि

अ० असीषघत असीषघेताम् असीषघन्त
असीषघथाः असीषघेथाम् असीषघध्वम्
असीषघे असीषघावहि असीषघामहि

प० साघयाञ्चक्रे साघयाञ्चक्राते साघयाञ्चक्रिरे
साघयाञ्चकृषे साघयाञ्चक्राथे साघयाञ्चकृढ्वे
साघयाञ्चक्रे साघयाञ्चकृवहे साघयाञ्चकृमहे
साघयाम्बभूव । साघयामास

आ० साघयिषीष्ट साघयिषीयास्ताम् साघयिषीरन्
साघयिषीष्ठाः साघयिषीयास्थाम् साघयिषीढ्वम्
ध्वम्
साघयिषीय साघयिषीवहि साघयिषीमहि

श्व० साघयिता साघयितारौ साघयितारः
साघयितासे साघयितासाथे साघयिताध्वे
साघयिताहे साघयितास्वहे साघयितास्महे

भ० साघयिष्यते साघयिष्येते साघयिष्यन्ते
साघयिष्यसे साघयिष्येथे साघयिष्यध्वे
साघयिष्ये साघयिष्यावहे साघयिष्यामहे

क्रि० असाघयिष्यत असाघयिष्येताम् असाघयिष्यन्त
असाघयिष्यथाः असाघयिष्येथाम् असाघयिष्यध्वम्
असाघयिष्ये असाघयिष्यावहि असाघयिष्यामहि

1304 राघंट् (राघ्) संसिद्धौ । **1156** राघंच्- वद्रूपाणि

CC-0. Public Domain. Vipin Kumar Collection, Deoband

Digitized by Madhuban Trust

1305 साधंट् (साध्) संसिद्धौ ।

व०	साधयति	साधयतः	साधयन्ति
	साधयसि	साधयथः	साधयथ
	साधयामि	साधयावः	साधयामः
स०	साधयेत्	साधयेताम्	साधयेयुः
	साधयेः	साधयेतम्	साधयेत
	साधयेयम्	साधयेव	साधयेम
प०	साधयतु साधयतात्	साधयताम्	साधयन्तु
	साधय साधयतात्	साधयतम्	साधयत
	साधयानि	साधयाव	साधयाम
ह्य०	असाधयत्	असाधयताम्	असाधयन्
	असाधयः	असाधयतम्	असाधयत
	असाधयम्	असाधयाव	असाधयत
अ०	असीसधत्	असीसधताम्	असीसधन्
	असीसधः	असीसधतम्	असीसधत
	असीसधम्	असीसधाव	असीसधाम
प०	साधयाञ्चकार	साधयाञ्चक्रतुः	साधयाञ्चक्रुः
	साधयाञ्चकर्थ	साधयाञ्चक्रथुः	साधयाञ्चक्र
	साधयाञ्चकार-चकर	साधयाञ्चकृव	साधयाञ्चकृम

साधयाम्बभूव । साधयामास

आ०	साध्यात्	साध्यास्ताम्	साध्यासुः
	साध्याः	साध्यास्तम्	साध्यास्त
	साध्यासम्	साध्यास्व	साध्यास्म
श्व०	साधयिता	साधयितारौ	साधयितारः
	साधयितासि	साधयितास्थः	साधयितास्थ
	साधयितास्मि	साधयितास्वः	साधयितास्मः
भ०	साधयिष्यति	साधयिष्यतः	साधयिष्यन्ति
	साधयिष्यसि	साधयिष्यथः	साधयिष्यथ
	साधयिष्यामि	साधयिष्यावः	साधयिष्यामः
क्रि०	असाधयिष्यत्	असाधयिष्यताम्	असाधयिष्यन्
	असाधयिष्यः	असाधयिष्यतम्	असाधयिष्यत
	असाधयिष्यम्	असाधयिष्याव	असाधयिष्याम

व०	साधयते	साधयेते	साधयन्ते
	साधयसे	साधयेथे	साधयध्वे
	साधये	साधयावहे	साधयामहे
स०	साधयेत	साधयेयाताम्	साधयेरन्
	साधयेथाः	साधयेयाथाम्	साधयेध्वम्
	साधयेय	साधयेवहि	साधयेमहि
प०	साधयेताम्	साधयेताम्	साधयन्ताम्
	साधयस्व	साधयेथाम्	साधयध्वम्
	साधयै	साधयावहै	साधयामहै
ह्य०	असाधयत	असाधयेताम्	असाधयन्त
	असाधयथाः	असाधयेथाम्	असाधयध्वम्
	असाधये	असाधयावहि	असाधयामहि
अ०	असीसधत	असीसधेताम्	असीसधन्त
	असीसधथाः	असीसधेथाम्	असीसधध्वम्
	असीसधे	असीसधावहि	असीसधामहि
प०	साधयाञ्चक्रे	साधयाञ्चक्राते	साधयाञ्चक्रिरे
	साधयाञ्चकृषे	साधयाञ्चक्राथे	साधयाञ्चकृढ्वे
	साधयाञ्चक्रे	साधयाञ्चकृवहे	साधयाञ्चकृमहे

साधयाम्बभूव । साधयामास

आ०	साधयिषीष्ट	साधयिषीयास्ताम्	साधयिषीरन्
	साधयिषीष्ठाः	साधयिषीयास्थाम्	साधयिषीढ्वम् ध्वम्
	साधयिषीय	साधयिषीवहि	साधयिषीमहि
श्व०	साधयिता	साधयितारौ	साधयितारः
	साधयितासे	साधयितासाथे	साधयिताध्वे
	साधयिताहे	साधयितास्वहे	साधयितास्महे
भ०	साधयिष्यते	साधयिष्येते	साधयिष्यन्ते
	साधयिष्यसे	साधयिष्येथे	साधयिष्यध्वे
	साधयिष्ये	साधयिष्यावहे	साधयिष्यामहे
क्रि०	असाधयिष्यत	असाधयिष्येताम्	असाधयिष्यन्त
	असाधयिष्यथाः	असाधयिष्येथाम्	असाधयिष्यध्वम्
	असाधयिष्ये	असाधयिष्यावहि	असाधयिष्यामहि

1306 ऋधूट् (ऋध्) वृद्धौ। 1186 ऋधूच्चवद्रूपाणि

CC-0. Public Domain. Vipin Kumar Collection, Deoband

Digitized by Madhuban Trust

1307 आप्लृंट् [अप्) व्याप्तौ ।

व० आपयति आपयतः आपयन्ति
आपयसि आपयथः आपयथ
आपयामि आपयावः आपयामः

स० आपयेत् आपयेताम् आपयेयुः
आपयेः आपयेतम् आपयेत
आपयेयम् आपयेव आपयेम

प० आपयतु आपयतात् आपयताम् आपयन्तु
आपय आपयतात् आपयतम् आपयत
आपयानि आपयाव आपयाम

ह्य० आपयत् आपयताम् आपयन्
आपयः आपयतम् आपयत
आपयम् आपयाव आपयाम

अ० आपिपत् आपिपताम् आपिपन्
आपिपः आपिपतम् आपिपत
आपिपम् आपिपाव आपिपाम

प० आपयाञ्चकार आपयाञ्चक्रतुः आपयाञ्चक्रुः
आपयाञ्चकर्थ आपयाञ्चक्रथुः आपयाञ्चक्र
आपयाञ्चकार-चकर आपयाञ्चकृव आपयाञ्चकृम
आपयाम्बभूव । आपयामास

आ० आप्यात् आप्यास्ताम् आप्यासुः
आप्याः आप्यास्तम् आप्यास्त
आप्यासम् आप्यास्व आप्यास्म

श्व० आपयिता आपयितारौ आपयितारः
आपयितासि आपयितास्थः आपयितास्थ
आपयितास्मि आपयितास्वः आपयितास्मः

भ० आपयिष्यति आपयिष्यतः आपयिष्यन्ति
आपयिष्यसि आपयिष्यथः आपयिष्यथ
आपयिष्यामि आपयिष्यावः आपयिष्यामः

क्रि० आपयिष्यत् आपयिष्यताम् आपयिष्यन्
आपयिष्यः आपयिष्यतम् आपयिष्यत
आपयिष्यम् आपयिष्याव आपयिष्याम

व० आपयते आपयेते आपयन्ते
आपयसे आपयेथे आपयध्वे
आपये आपयावहे आपयामहे

स० आपयेत आपयेयाताम् आपयेरन्
आपयेथाः आपयेयाथाम् आपयेध्वम्
आपयेय आपयेवहि आपयेमहि

प० आपयताम् आपयेताम् आपयन्ताम्
आपयस्व आपयेथाम् आपयध्वम्
आपयै आपयावहै आपयामहै

ह्य० आपयत आपयेताम् आपयन्त
आपयथाः आपयेथाम् आपयध्वम्
आपये आपयावहि आपयामहि

अ० आपिपत आपिपेताम् आपिपन्त
आपिपथाः आपिपेथाम् आपिपध्वम्
आपिपे आपिपावहि आपिपामहि

प० आपयाञ्चक्रे आपयाञ्चक्राते आपयाञ्चक्रिरे
आपयाञ्चकृषे आपयाञ्चक्राथे आपयाञ्चकृढ्वे
आपयाञ्चक्रे आपयाञ्चकृवहे आपयाञ्चकृमहे
आपयाम्बभूव । आपयामास

आ० आपयिषीष्ट आपयिषीयास्ताम् आपयिषीरन्
आपयिषीष्ठाः आपयिषीयास्थाम् आपयिषीढ्वम्-ध्वम्
आपयिषीय आपयिषीवहि आपयिषीमहि

श्व० आपयिता आपयितारौ आपयितारः
आपयितासे आपयितासाथे आपयिताध्वे
आपयिताहे आपयितास्वहे आपयितास्महे

भ० आपयिष्यते आपयिष्येते आपयिष्यन्ते
आपयिष्यसे आपयिष्येथे आपयिष्यध्वे
आपयिष्ये आपयिष्यावहे आपयिष्यामहे

क्रि० आपयिष्यत आपयिष्येताम् आपयिष्यन्त
आपयिष्यथाः आपयिष्येथाम् आपयिष्यध्वम्
आपयिष्ये आपयिष्यावहि आपयिष्यामहि

1308 तृपट् (तृप्) प्रीणने । 1189 तृपच्वद्रूपाणि ।

CC-0. Public Domain. Vipin Kumar Collection, Deoband

Digitized by Madhuban Trust

1309 दम्भूट् (दम्भू) दम्भे ।

व० दम्भयति दम्भयतः दम्भयन्ति
दम्भयसि दम्भयथः दम्भयथ
दम्भयामि दम्भयावः दम्भयामः

स० दम्भयेत् दम्भयेताम् दम्भयेयुः
दम्भयेः दम्भयेतम् दम्भयेत
दम्भयेयम् दम्भयेव दम्भयेम

प० दम्भयतु दम्भयतात् दम्भयताम् दम्भयन्तु
दम्भय दम्भयतात् दम्भयतम् दम्भयत
दम्भयानि दम्भयाव दम्भयाम

ह्य० अदम्भयत् अदम्भयताम् अदम्भयन्
अदम्भयः अदम्भयतम् अदम्भयत
अदम्भयम् अदम्भयाव अदम्भयाम

अ० अददम्भत् अददम्भताम् अददम्भन्
अददम्भः अददम्भतम् अददम्भत
अददम्भम् अददम्भाव अददम्भाम

प० दम्भयाञ्चकार दम्भयाञ्चक्रतुः दम्भयाञ्चक्रुः
दम्भयाञ्चकर्थ दम्भयाञ्चक्रथुः दम्भयाञ्चक्र
दम्भयाञ्चकार-चकर दम्भयाञ्चकृव दम्भयाञ्चकृम

दम्भयाम्बभूव । दम्भयामास

आ० दम्भ्यात् दम्भ्यास्ताम् दम्भ्यासुः
दम्भ्याः दम्भ्यास्तम् दम्भ्यास्त
दम्भ्यासम् दम्भ्यास्व दम्भ्यास्म

श्व० दम्भयिता दम्भयितारौ दम्भयितारः
दम्भयितासि दम्भयितास्थः दम्भयितास्थ
दम्भयितास्मि दम्भयितास्वः दम्भयितास्मः

भ० दम्भयिष्यति दम्भयिष्यतः दम्भयिष्यन्ति
दम्भयिष्यसि दम्भयिष्यथः दम्भयिष्यथ
दम्भयिष्यामि दम्भयिष्यावः दम्भयिष्यामः

क्रि० अदम्भयिष्यत् अदम्भयिष्यताम् अदम्भयिष्यन्
अदम्भयिष्यः अदम्भयिष्यतम् अदम्भयिष्यत
अदम्भयिष्यम् अदम्भयिष्याव अदम्भयिष्याम

व० दम्भयते दम्भयेते दम्भयन्ते
दम्भयसे दम्भयेथे दम्भयध्वे
दम्भये दम्भयावहे दम्भयामहे

दम्भयेत दम्भयेयाताम् दम्भयेरन्
दम्भयेथाः दम्भयेयाथाम् दम्भयेध्वम्
दम्भयेय दम्भयेवहि दम्भयेमहि

प० दम्भयताम् दम्भयेताम् दम्भयन्ताम्
दम्भयस्व दम्भयेथाम् दम्भयध्वम्
दम्भये दम्भयावहै दम्भयामहै

ह्य० अदम्भयत अदम्भयेताम् अदम्भयन्त
अदम्भयथाः अदम्भयेथाम् अदम्भयध्वम्
अदम्भये अदम्भयावहि अदम्भयामहि

अ० अददम्भत अददम्भेताम् अददम्भन्त
अददम्भथाः अददम्भेथाम् अददम्भध्वम्
अददम्भे अददम्भावहि अददम्भामहि

प० दम्भयाञ्चक्रे दम्भयाञ्चक्राते दम्भयाञ्चक्रिरे
दम्भयाञ्चकृषे दम्भयाञ्चक्राथे दम्भयाञ्चकृढ्वे
दम्भयाञ्चक्रे दम्भयाञ्चकृवहे दम्भयाञ्चकृमहे

दम्भयाम्बभुव । दम्भयामास

आ० दम्भयिषीष्ट दम्भयिषीयास्ताम् दम्भयिषीरन्
दम्भयिषीष्ठाः दम्भयिषीयास्थाम् दम्भयिषीढ्वम्
ध्वम्
दम्भयिषीय दम्भयिषीवहि दम्भयिषीमहि

श्व० दम्भयिता दम्भयितारौ दम्भयितारः
दम्भयितासे दम्भयितासाथे दम्भयिताध्वे
दम्भयिताहे दम्भयितास्वहे दम्भयितास्महे

भ० दम्भयिष्यते दम्भयिष्येते दम्भयिष्यन्ते
दम्भयिष्यसे दम्भयिष्येथे दम्भयिष्यध्वे
दम्भयिष्ये दम्भयिष्यावहे दम्भयिष्यामहे

क्रि० अदम्भयिष्यत अदम्भयिष्येताम् अदम्भयिष्यन्त
अदम्भयिष्यथाः अदम्भयिष्येथाम् अदम्भयिष्यध्वम्
अदम्भयिष्ये अदम्भयिष्यावहि अदम्भयिष्यामहि

CC-0. Public Domain. Vipin Kumar Collection, Deoband

Digitized by Madhuban Trust

1310 कृवुङ् (कृण्व्] हिंसायाम्

व० कृण्वयति कृण्वयतः कृण्वयन्ति
कृण्वयसि कृण्वयथः कृण्वयथ
कृण्वयामि कृण्वयावः कृण्वयामः

स० कृण्वयेत् कृण्वयेताम् कृण्वयेयुः
कृण्वयेः कृण्वयेतम् कृण्वयेत
कृण्वयेयम् कृण्वयेव कृण्वयेम

प० कृण्वयतु कृण्वयतात् कृण्वयताम् कृण्वयन्तु
कृण्वय कृण्वयतात् कृण्वयताम् कृण्वयत
कृण्वयानि कृण्वयाव कृण्वयाम

ह्य० अकृण्वयत् अकृण्वयताम् अकृण्वयन्
अकृण्वयः अकृण्वयतम् अकृण्वयत
अकृण्वयम् अकृण्वयाव अकृण्वयाम

अ० अचकृण्वत् अचकृण्वताम् अचकृण्वन्
अचकृण्वः अचकृण्वतम् अचकृण्वत
अचकृण्वम् अचकृण्वाव अचकृण्वाम

प० कृण्वयाञ्चकार कृण्वयाञ्चक्रतुः कृण्वयाञ्चक्रुः
कृण्वयाञ्चकर्थ कृण्वयाञ्चक्रथुः कृण्वयाञ्चक्र
कृण्वयाञ्चकार.चकर कृण्वयाञ्चकृव कृण्वयाञ्चकृम

कृण्वयाम्बभूव । कृण्वयामास

आ० कृण्व्यात् कृण्व्यास्ताम् कृण्व्यासुः
कृण्व्याः कृण्व्यास्तम् कृण्व्यास्त
कृण्व्यासम् कृण्व्यास्व कृण्व्यास्म

श्व० कृण्वयिता कृण्वयितारौ कृण्वयितारः
कृण्वयितासि कृण्वयितास्थः कृण्वयितास्थ
कृण्वयितास्मि कृण्वयितास्वः कृण्वयितास्मः

भ० कृण्वयिष्यति कृण्वयिष्यतः कृण्वयिष्यन्ति
कृण्वयिष्यसि कृण्वयिष्यथः कृण्वयिष्यथ
कृण्वयिष्यामि कृण्वयिष्यावः कृण्वयिष्यामः

क्रि० अकृण्वयिष्यत् अकृण्वयिष्यताम् अकृण्वयिष्यन्
अकृण्वयिष्यः अकृण्वयिष्यतम् अकृण्वयिष्यत
अकृण्वयिष्यम् अकृण्वयिष्याव अकृण्वयिष्याम

व० कृण्वयते कृण्वयेते कृण्वयन्ते
कृण्वयसे कृण्वयेथे कृण्वयध्वे
कृण्वये कृण्वयावहे कृण्वयामहे

स० कृण्वयेत कृण्वयेयाताम् कृण्वयेरन्
कृण्वयेथाः कृण्वयेयाथाम् कृण्वयेध्वम्
कृण्वयेय कृण्वयेवहि कृण्वयेमहि

पस कृण्वयताम् कृण्वयेताम् कृण्वयन्ताम्
कृण्वयस्व कृण्वयेथाम् कृण्वयध्वम्
कृण्वयै कृण्वयावहै कृण्वयामहै

ह्य० अकृण्वयत अकृण्वयेताम् अकृण्वयन्त
अकृण्वयथाः अकृण्वयेथाम् अकृण्वयध्वम्
अकृण्वये अकृण्वयावहि अकृण्वयामहि

अ० अचकृण्वत अचकृण्वेताम् अचकृण्वन्त
अचकृण्वथाः अचकृण्वेथाम् अचकृण्वध्वम्
अचकृण्वे अचकृण्वावहि अचकृण्वामहि

प० कृण्वयाञ्चक्रे कृण्वयाञ्चक्राते कृण्वयाञ्चक्रिरे
कृण्वयाञ्चकृषे कृण्वयाञ्चक्राथे कृण्वयाञ्चकृढ्वे
कृण्वयाञ्चक्रे कृण्वयाञ्चकृवहे कृण्वयाञ्चकृमहे

कृण्वयाम्बभूव । कृण्वयामास

आस कृण्वयिषीष्ट कृण्वयिषीयास्ताम् कृण्वयिषीरन्
कृण्वयिषीष्ठाः कृण्वयिषीयास्थाम् कृण्वयिषीढ्वम्
ध्वम्
कृण्वयिषीय कृण्वयिषीवहि कृण्वयिषीमहि

श्वस कृण्वयिता कृण्वयितारौ कृण्वयितारः
कृण्वयितासे कृण्वयितासाथे कृण्वयिताध्वे
कृण्वयिताहे कृण्वयितास्वहे कृण्वयितास्महे

भस कृण्वयिष्यते कृण्वयिष्येते कृण्वयिष्यन्ते
कृण्वयिष्यसे कृण्वयिष्येथे कृण्वयिष्यध्वे
कृण्वयिष्ये कृण्वयिष्यावहे कृण्वयिष्यामहे

क्रि० अकृण्वयिष्यत अकृण्वयिष्येताम् अकृण्वयिष्यन्त
अकृण्वयिष्यथाः अकृण्वयिष्येथाम् अकृण्वयिष्यध्वम्
अकृण्वयिष्ये अकृण्वयिष्यावहि अकृण्वयिष्यामहि

CC-0. Public Domain. Vipin Kumar Collection, Deoband

Digitized by Madhuban Trust

1311 धिवुट् (धिन्व्) गतौ

व०	धिन्वयति	धिन्वयतः	धिन्वयन्ति
	धिन्वयसि	धिन्वयथः	धिन्वयथ
	धिन्वयामि	धिन्वयावः	धिन्वयामः
स०	धिन्वयेत्	धिन्वयेताम्	धिन्वयेयुः
	धिन्वयेः	धिन्वयेतम्	धिन्वयेत
	धिन्वयेयम्	धिन्वयेव	धिन्वयेम
प०	धिन्वयतु धिन्वयतात्	धिन्वयताम्	धिन्वयन्तु
	धिन्वय धिन्वयतात्	धिन्वयतम्	धिन्वयत
	धिन्वयानि	धिन्वयाव	धिन्वयाम
ह्य०	अधिन्वयत्	अधिन्वयताम्	अधिन्वयन्
	अधिन्वयः	अधिन्वयतम्	अधिन्वयत
	अधिन्वयम्	अधिन्वयाव	अधिन्वयत
अ०	अदिधिन्वत्	अदिधिन्वताम्	अदिधिन्वन्
	अदिधिन्वः	अदिधिन्वतम्	अदिधिन्वत
	अदिधिन्वम्	अदिधिन्वाव	अदिधिन्वाम
प०	धिन्वयाञ्चकार	धिन्वयाञ्चक्रतुः	धिन्वयाञ्चक्रुः
	धिन्वयाञ्चकर्थ	धिन्वयाञ्चक्रथुः	धिन्वयाञ्चक्र
	धिन्वयाञ्चकार-चकर	धिन्वयाञ्चकृव	धिन्वयाञ्चकृम
	धिन्वयाम्बभूव ।	धिन्वयामास	
आ०	धिन्व्यात्	धिन्व्यास्ताम्	धिन्व्यासुः
	धिन्व्याः	धिन्व्यास्तम्	धिन्व्यास्त
	धिन्व्यासम्	धिन्व्यास्व	धिन्व्यास्म
श्व०	धिन्वयिता	धिन्वयितारौ	धिन्वयितारः
	धिन्वयितासि	धिन्वयितास्थः	धिन्वयितास्थ
	धिन्वयितास्मि	धिन्वयितास्वः	धिन्वयितास्मः
भ०	धिन्वयिष्यति	धिन्वयिष्यतः	धिन्वयिष्यन्ति
	धिन्वयिष्यसि	धिन्वयिष्यथः	धिन्वयिष्यथ
	धिन्वयिष्यामि	धिन्वयिष्यावः	धिन्वयिष्यामः
क्रि०	अधिन्वयिष्यत्	अधिन्वयिष्यताम्	अधिन्वयिष्यन्
	अधिन्वयिष्यः	अधिन्वयिष्यतम्	अधिन्वयिष्यत
	अधिन्वयिष्यन्	अधिन्वयिष्याव	अधिन्वयिष्याम

व०	धिन्वयते	धिन्वयेते	धिन्वयन्ते
	धिन्वयसे	धिन्वयेथे	धिन्वयध्वे
	धिन्वये	धिन्वयावहे	धिन्वयामहे
स०	धिन्वयेत	धिन्वयेयाताम्	धिन्वयेरन्
	धिन्वयेथाः	धिन्वयेयाथाम्	धिन्वयेध्वम्
	धिन्वयेय	धिन्वयेवहि	धिन्वयेमहि
प०	धिन्वयताम्	धिन्वयेताम्	धिन्वयन्ताम्
	धिन्वयस्व	धिन्वयेथाम्	धिन्वयध्वम्
	धिन्वयै	धिन्वयावहै	धिन्वयामहै
ह्य०	अधिन्वयत	अधिन्वयेताम्	अधिन्वयन्त
	अधिन्वयथाः	अधिन्वयेथाम्	अधिन्वयध्वम्
	अधिन्वये	अधिन्वयावहि	अधिन्वयामहि
अ०	अदिधिन्वत	अदिधिन्वेताम्	अदिधिन्वत
	अदिधिन्वथाः	अदिधिन्वेथाम्	अदिधिन्वध्वम्
	अदिधिन्वे	अदिधिन्वावहि	अदिधिन्वामहि
प०	धिन्वयाञ्चक्रे	धिन्वयाञ्चक्राते	धिन्वयाञ्चक्रिरे
	धिन्वयाञ्चकृषे	धिन्वयाञ्चक्राथे	धिन्वयाञ्चकृढ्वे
	धिन्वयाञ्चक्रे	धिन्वयाञ्चकृवहे	धिन्वयाञ्चकृमहे
	धिन्वयाम्बभूव ।	धिन्वयामास	
आ०	धिन्वयिषीष्ट	धिन्वयिषीयास्ताम्	धिन्वयिषीरन्
	धिन्वयिषीष्ठाः	धिन्वयिषीयास्थाम्	धिन्वयिषीढ्वम् ध्वम्
	धिन्वयिषीय	धिन्वयिषीवहि	धिन्वयिषीमहि
श्व०	धिन्वयिता	धिन्वयितारौ	धिन्वयितारः
	धिन्वयितासे	धिन्वयितासाथे	धिन्वयिताध्वे
	धिन्वयिताहे	धिन्वयितास्वहे	धिन्वयितास्महे
भ०	धिन्वयिष्यते	धिन्वयिष्येते	धिन्वयिष्यन्ते
	धिन्वयिष्यसे	धिन्वयिष्येथे	धिन्वयिष्यध्वे
	धिन्वयिष्ये	धिन्वयिष्यावहे	धिन्वयिष्यामहे
क्रि०	अधिन्वयिष्यत	अधिन्वयिष्येताम्	अधिन्वयिष्यन्त
	अधिन्वयिष्यथाः	अधिन्वयिष्येथाम्	अधिन्वयिष्यध्वम्
	अधिन्वयिष्ये	अधिन्वयिष्यावहि	अधिन्वयिष्यामहि

CC-0. Public Domain. Vipin Kumar Collection, Deoband

Digitized by Madhuban Trust

1312 ञिधृषाङ् (धृषू) प्रागल्भ्ये ।

व०	धर्षयति	धर्षयतः	धर्षयन्ति
	धर्षयसि	धर्षयथः	धर्षयथ
	धर्षयामि	धर्षयावः	धर्षयामः
स०	धर्षयेत्	धर्षयेताम्	धर्षयेयुः
	धर्षयेः	धर्षयेतम्	धर्षयेत
	धर्षयेयम्	धर्षयेव	धर्षयेम
प०	धर्षयतु धर्षयतात्	धर्षयताम्	धर्षयन्तु
	धर्षय धर्षयतात्	धर्षयतम्	धर्षयत
	धर्षयाणि	धर्षयाव	धर्षयाम
ह्य०	अधर्षयत्	अधर्षयताम्	अधर्षयन्
	अधर्षयः	अधर्षयतम्	अधर्षयत
	अधर्षयम्	अधर्षयाव	अधर्षयाम
अ०	अदीधृषत्	अदीधृषताम्	अदीधृषन्
	अदीधृषः	अदीधृषतम्	अदीधृषत
	अदीधृषम्	अदीधृषाव	अदीधृषाम
	अदधर्षत्	अदधर्षताम्	अदधर्षन् इ०
प०	धर्षयाञ्चकार	धर्षयाञ्चक्रतुः	धर्षयाञ्चक्रुः
	धर्षयाञ्चकर्थ	धर्षयाञ्चक्रथुः	धर्षयाञ्चक्र
	धर्षयाञ्चकार-चकर	धर्षयाञ्चकृव	धर्षयाञ्चकृम
	धर्षयाम्बभूव ।	धर्षयामास	
आ०	धर्ष्यात्	धर्ष्यास्ताम्	धर्ष्यासुः
	धर्ष्याः	धर्ष्यास्तम्	धर्ष्यास्त
	धर्ष्यासम्	धर्ष्यास्व	धर्ष्यास्म
श्व०	धर्षयिता	धर्षयितारौ	धर्षयितारः
	धर्षयितासि	धर्षयितास्थः	धर्षयितास्थ
	धर्षयितास्मि	धर्षयितास्वः	धर्षयितास्मः
भ०	धर्षयिष्यति	धर्षयिष्यतः	धर्षयिष्यन्ति
	धर्षयिष्यसि	धर्षयिष्यथः	धर्षयिष्यथ
	धर्षयिष्यामि	धर्षयिष्यावः	धर्षयिष्यामः
क्रि०	अधर्षयिष्यत्	अधर्षयिष्यताम्	अधर्षयिष्यन्
	अधर्षयिष्यः	अधर्षयिष्यतम्	अधर्षयिष्यत
	अधर्षयिष्यम्	अधर्षयिष्याव	अधर्षयिष्याम

व०	धर्षयते	धर्षयेते	धर्षयन्ते
	धर्षयसे	धर्षयेथे	धर्षयध्वे
	धर्षये	धर्षयावहे	धर्षयामहे
स०	धर्षयेत	धर्षयेयाताम्	धर्षयेरन्
	धर्षयेथाः	धर्षयेयाथाम्	धर्षयेध्वम्
	धर्षयेय	धर्षयेवहि	धर्षयेमहि
प०	धर्षयताम्	धर्षयेताम्	धर्षयन्ताम्
	धर्षयस्व	धर्षयेथाम्	धर्षयध्वम्
	धर्षयै	धर्षयावहै	धर्षयामहै
ह्य०	अधर्षयत	अधर्षयेताम्	अधर्षयन्त
	अधर्षयथाः	अधर्षयेथाम्	अधर्षयध्वम्
	अधर्षये	अधर्षयावहि	अधर्षयामहि
अ०	अदीधृषत	अदीधृषेताम्	अदीधृषन्त
	अदीधृषथाः	अदीधृषेथाम्	अदीधृषध्वम्
	अदीधृषे	अदीधृषावहि	अदीधृषामहि
	अदधर्षत	अदधर्षेताम्	अदधर्षन्त इ०
प०	धर्षयाञ्चक्रे	धर्षयाञ्चक्राते	धर्षयाञ्चक्रिरे
	धर्षयाञ्चकृषे	धर्षयाञ्चक्राथे	धर्षयाञ्चकृढ्वे
	धर्षयाञ्चक्रे	धर्षयाञ्चकृवहे	धर्षयाञ्चकृमहे
	धर्षयाम्बभूव ।	धर्षयामास	
आ०	धर्षयिषीष्ट	धर्षयिषीयास्ताम्	धर्षयिषीरन्
	धर्षयिषीष्ठाः	धर्षयिषीयास्थाम्	धर्षयिषीड्ढ्वम् ध्वम्
	धर्षयिषीय	धर्षयिषीवहि	धर्षयिषीमहि
श्व०	धर्षयिता	धर्षयितारौ	धर्षयितारः
	धर्षयितासे	धर्षयितासाथे	धर्षयिताध्वे
	धर्षयिताहे	धर्षयितास्वहे	धर्षयितास्महे
भ०	धर्षयिष्यते	धर्षयिष्येते	धर्षयिष्यन्ते
	धर्षयिष्यसे	धर्षयिष्येथे	धर्षयिष्यध्वे
	धर्षयिष्ये	धर्षयिष्यावहे	धर्षयिष्यामहे
क्रि०	अधर्षयिष्यत	अधर्षयिष्येताम्	अधर्षयिष्यन्त
	अधर्षयिष्यथाः	अधर्षयिष्येथाम्	अधर्षयिष्यध्वम्
	अधर्षयिष्ये	अधर्षयिष्यावहि	अधर्षयिष्यामहि

CC-0. Public Domain. Vipin Kumar Collection, Deoband

Digitized by Madhuban Trust

1313 ष्टिघिद् (स्तिघ्) आस्कन्दने ।

व०	स्तेघयति	स्तेघयतः	स्तेघयन्ति
	स्तेघयसि	स्तेघयथः	स्तेघयथ
	स्तेघयामि	स्तेघयावः	स्तेघयामः
स०	स्तेघयेत्	स्तेघयेताम्	स्तेघयेयुः
	स्तेघयेः	स्तेघयेतम्	स्तेघयेत
	स्तेघयेयम्	स्तेघयेव	स्तेघयेम
प०	स्तेघयतु स्तेघयतात्	स्तेघयताम्	स्तेघयन्तु
	स्तेघय स्तेघयतात्	स्तेघयतम्	स्तेघयत
	स्तेघयानि	स्तेघयाव	स्तेघयाम
ह्य०	अस्तेघयत्	अस्तेघयताम्	अस्तेघयन्
	अस्तेघयः	अस्तेघयतम्	अस्तेघयत
	अस्तेघयम्	अस्तेघयाव	अस्तेघयाम
अ०	अतिष्टिघत्	अतिष्टिघताम्	अतिष्टिघन्
	अतिष्टिघः	अतिष्टिघतम्	अतिष्टिघत
	अतिष्टिघम्	अतिष्टिघाव	अतिष्टिघाम
प०	स्तेघयाञ्चकार	स्तेघयाञ्चक्रतुः	स्तेघयाञ्चक्रुः
	स्तेघयाञ्चकर्थ	स्तेघयाञ्चक्रथुः	स्तेघयाञ्चक्र
	स्तेघयाञ्चकार-चकर	स्तेघयाञ्चकृव	स्तेघयाञ्चकृम
	स्तेघयाम्बभूव ।	स्तेघयामास	
आ०	स्तेघ्यात्	स्तेघ्यास्ताम्	स्तेघ्यासुः
	स्तेघ्याः	स्तेघ्यास्तम्	स्तेघ्यास्त
	स्तेघ्यासम्	स्तेघ्यास्व	स्तेघ्यास्म
श्व०	स्तेघयिता	स्तेघयितारौ	स्तेघयितारः
	स्तेघयितासि	स्तेघयितास्थः	स्तेघयितास्थ
	स्तेघयितास्मि	स्तेघयितास्वः	स्तेघयितास्मः
भ०	स्तेघयिष्यति	स्तेघयिष्यतः	स्तेघयिष्यन्ति
	स्तेघयिष्यसि	स्तेघयिष्यथः	स्तेघयिष्यथ
	स्तेघयिष्यामि	स्तेघयिष्यावः	स्तेघयिष्यामः
क्रि०	अस्तेघयिष्यत्	अस्तेघयिष्यताम्	अस्तेघयिष्यन्
	अस्तेघयिष्यः	अस्तेघयिष्यतम्	अस्तेघयिष्यत
	अस्तेघयिष्यम्	अस्तेघयिष्याव	अस्तेघयिष्याम

व०	स्तेघयते	स्तेघयेते	स्तेघयन्ते
	स्तेघयसे	स्तेघयेथे	स्तेघयध्वे
	स्तेघये	स्तेघयावहे	स्तेघयामहे
स०	स्तेघयेत	स्तेघयेयाताम्	स्तेघयेरन्
	स्तेघयेथाः	स्तेघयेयाथाम्	स्तेघयेध्वम्
	स्तेघयेय	स्तेघयेवहि	स्तेघयेमहि
प०	स्तेघयताम्	स्तेघयेताम्	स्तेघयन्ताम्
	स्तेघयस्व	स्तेघयेथाम्	स्तेघयध्वम्
	स्तेघयै	स्तेघयावहै	स्तेघयामहै
ह्य०	अस्तेघयत	अस्तेघयेताम्	अस्तेघयन्त
	अस्तेघयथाः	अस्तेघयेथाम्	अस्तेघयध्वम्
	अस्तेघये	अस्तेघयावहि	अस्तेघयामहि
अ०	अतिष्टिघत	अतिष्टिघेताम्	अतिष्टिघन्त
	अतिष्टिघथाः	अतिष्टिघेथाम्	अतिष्टिघध्वम्
	अतिष्टिघे	अतिष्टिघावहि	अतिष्टिघामहि
प०	स्तेघयाञ्चक्रे	स्तेघयाञ्चक्राते	स्तेघयाञ्चक्रिरे
	स्तेघयाञ्चकृषे	स्तेघयाञ्चक्राथे	स्तेघयाञ्चकृढ्वे
	स्तेघयाञ्चक्रे	स्तेघयाञ्चकृवहे	स्तेघयाञ्चकृमहे
	स्तेघयाम्बभूव ।	स्तेघयामास	
आ०	स्तेघयिषीष्ट	स्तेघयिषीयास्ताम्	स्तेघयिषीरन्
	स्तेघयिषीष्ठाः	स्तेघयिषीयास्थाम्	स्तेघयिषीढ्वम् ध्वम्
	स्तेघयिषीय	स्तेघयिषीवहि	स्तेघयिषीमहि
श्व०	स्तेघयिता	स्तेघयितारौ	स्तेघयितारः
	स्तेघयितासे	स्तेघयितासाथे	स्तेघयिताध्वे
	स्तेघयिताहे	स्तेघयितास्वहे	स्तेघयितास्महे
भ०	स्तेघयिष्यते	स्तेघयिष्येते	स्तेघयिष्यन्ते
	स्तेघयिष्यसे	स्तेघयिष्येथे	स्तेघयिष्यध्वे
	स्तेघयिष्ये	स्तेघयिष्यावहे	स्तेघयिष्यामहे
क्रि०	अस्तेघयिष्यत	अस्तेघयिष्येताम्	अस्तेघयिष्यन्त
	अस्तेघयिष्यथाः	अस्तेघयिष्येथाम्	अस्तेघयिष्यध्वम्
	अस्तेघयिष्ये	अस्तेघयिष्यावहि	अस्तेघयिष्यामहि

CC-0. Public Domain. Vipin Kumar Collection, Deoband

Digitized by Madhuban Trust

1314 अशौटि [अश्) व्याप्तौ ।.

व०	आशयति	आशयतः	आशयन्ति
	आशयसि	आशयथः	आशयथ
	आशयामि	आशयावः	आशयामः
स०	आशयेत्	आशयेताम्	आशयेयुः
	आशयेः	आशयेतम्	आशयेत
	आशयेयम्	आशयेव	आशयेम
प०	आशयतु आशयतात्	आशयताम्	आशयन्तु
	आशय आशयतात्	आशयतम्	आशयत
	आशयानि	आशयाव	आशयाम
ह्य०	आशयत्	आशयताम्	आशयन्
	आशयः	आशयतम्	आशयत
	आशयम्	आशयाव	आशयाम
अ०	आशिशत्	आशिशताम्	आशिशन्
	आशिशः	आशिशतम्	आशिशत
	आशिशम्	आशिशाव	आशिशाम
प०	आशयाञ्चकार	आशयाञ्चक्रतुः	आशयाञ्चक्रुः
	आशयाञ्चकर्थ	आशयाञ्चक्रथुः	आशयाञ्चक्र
	आशयाञ्चकार-चकर	आशयाञ्चकृव	आशयाञ्चकृम

आशयाम्बभूव । आशयामास

आ०	आश्यात्	आश्यास्ताम्	आश्यासुः
	आश्याः	आश्यास्तम्	आश्यास्त
	आश्यासम्	आश्यास्व	आश्यास्म
श्व०	आशयिता	आशयितारौ	आशयितारः
	आशयितासि	आशयितास्थः	आशयितास्थ
	आशयितास्मि	आशयितास्वः	आशयितास्मः
भ०	आशयिष्यति	आशयिष्यतः	आशयिष्यन्ति
	आशयिष्यसि	आशयिष्यथः	आशयिष्यथ
	आशयिष्यामि	आशयिष्यावः	आशयिष्यामः
क्रि०	आशयिष्यत्	आशयिष्यताम्	आशयिष्यन्
	आशयिष्यः	आशयिष्यतम्	आशयिष्यत
	आशयिष्यम्	आशयिष्याव	आशयिष्याम

व०	आशयते	आशयेते	आशयन्ते
	आशयसे	आशयेथे	आशयध्वे
	आशये	आशयावहे	आशयामहे
स०	आशयेत	आशयेयाताम्	आशयेरन्
	आशयेथाः	आशयेयाथाम्	आशयेध्वम्
	आशयेय	आशयेवहि	आशयेमहि
प०	आशयताम्	आशयेताम्	आशयन्ताम्
	आशयस्व	आशयेथाम्	आशयध्वम्
	आशयै	आशयावहै	आशयामहै
ह्य०	आशयत	आशयेताम्	आशयन्त
	आशयथाः	आशयेथाम्	आशयध्वम्
	आशये	आशयावहि	आशयामहि
अ०	आशिशत	आशिशेताम्	आशिशन्त
	आशिशथाः	आशिशेथाम्	आशिशध्वम्
	आशिशे	आशिशावहि	आशिशामहि
प०	आशयाञ्चक्रे	आशयाञ्चक्राते	आशयाञ्चक्रिरे
	आशयाञ्चकृषे	आशयाञ्चक्राथे	आशयाञ्चकृढ्वे
	आशयाञ्चक्रे	आशयाञ्चकृवहे	आशयाञ्चकृमहे

आशयाम्बभूव । आशयामास

आ०	आशयिषीष्ट	आशयिषीयास्ताम्	आशयिषीरन्
	आशयिषीष्ठाः	आशयिषीयास्थाम्	आशयिषीढ्वम् ध्वम्
	आशयिषीय	आशयिषीवहि	आशयिषीमहि
श्व०	आशयिता	आशयितारौ	आशयितारः
	आशयितासे	आशयितासाथे	आशयिताध्वे
	आशयिताहे	आशयितास्वहे	आशयितास्महे
भ०	आशयिष्यते	आशयिष्येते	आशयिष्यन्ते
	आशयिष्यसे	आशयिष्येथे	आशयिष्यध्वे
	आशयिष्ये	आशयिष्यावहे	आशयिष्यामहे
क्रि०	आशयिष्यत	आशयिष्येताम्	आशयिष्यन्त
	आशयिष्यथाः	आशयिष्येथाम्	आशयिष्यध्वम्
	आशयिष्ये	आशयिष्यावहि	आशयिष्यामहि

CC-0. Public Domain. Vipin Kumar Collection, Deoband

Digitized by Madhuban Trust

॥ इति स्वादिगणः सम्पूर्णः ॥

॥ अथ तुदादयः ॥

1315 तुदींत् (तुद्) व्यथने

व० तोदयति तोदयतः तोदयन्ति
तोदयसि तोदयथः तोदयथ
तोदयामि तोदयावः तोदयामः

स० तोदयेत् योदयेताम् तोदयेयुः
तोदयेः तोदयेतम् तोदयेत
तोदयेयम् तोदयेव तोदयेम

प० तोदयतु तोदयतात् तोदयताम् तोदयन्तु
तोदय तोदयतात् तोदयतम तोदयत
तोदयानि तोदयाव तोदयाम

ह्य० अतोदयत् अतोदयताम् अतोदयन्
अतोदयः अतोदयतम् अतोदयत
अतोदयम् अतोदयाव अतोदयाम

अ० अतूतुदत् अतूतुदताम अतूतुदन्
अतूतुदः अतूतुदतम् अतूतुदत
अतूतुदम अतूतुदाव अतूतुदाम

प० तोदयाञ्चकार तोदयाञ्चक्रतुः तोदयाञ्चक्रुः
तोदयाञ्चकर्थ तोदयाञ्चक्रथुः तोदयाञ्चक्र
तोदयाञ्चकार-चकर तोदयाञ्चकृव तोदयाञ्चकृम
तोदयाम्बभूव । तोदयामास

आ० तोद्यात् तोद्यास्ताम् तोद्यासुः
तोद्याः तोद्यास्तम् तोद्यास्त
तोद्यासत् तोद्यास्व तोद्यास्म

श्व० तोदयिता तोदयितारौ तोदयितारः
तोदयितासि तोदयितास्थः तोदयितास्थ
तोदयितास्मि तोदयितास्वः तोदयितास्मः

भ० तोदयिष्यति तोदयिष्यतः तोदयिष्यन्ति
तोदयिष्यसि तोदयिष्यथः तोदयिष्यथ
तोदयिष्यामि तोदयिष्यावः तोदयिष्यामः

क्रि० अतोदयिष्यत् अतोदयिष्यताम् अतोदयिष्यन्
अतोदयिष्यः अतोदयिष्यतम अतोदयिष्यत
अतोदयिष्यम् अतोदयिष्याव अतोदयिष्याम

व० तोदयते तोदयेते तोदयन्ते
तोदयसे तोदयेथे तोदयध्वे
तोदये तोदयावहे तोदयामहे

स० तोदयेत तोदयेयाताम् तोदयेरन्
तोदयेथाः तोदयेयाथाम् तोदयेध्वम्
तोदयेय तोदयेवहि तोदयेमहि

प० तोदयताम् तोदयेताम् तोदयन्ताम्
तोदयस्व तोदयेथाम् तोदयध्वम्
तोदयै तोदयावहै तोदयामहै

ह्य० अतोदयत अतोदयेताम् अतोदयन्त
अतोदयथाः अतोदयेथाम् अतोदयध्वम्
अतोदये अतोदयावहि अतोदयामहि

अ० अतूतुदत अतूतुदेताम् अतूतुदन्त
अतूतुदथाः अतूतुदेथाम् अतूतुदध्वम
अतूतुदे अतूतुदावहि अतूतुदामहि

प० तोदयाञ्चक्रे तोदयाञ्चक्राते तोदयाञ्चक्रिरे
तोदयाञ्चकृषे तोदयाञ्चक्राथे तोदयाञ्चकृढ्वे
तोदयाञ्चक्रे तोदयाञ्चकृवहे तोदयाञ्चकृमहे
तोदयाम्बभूव । तोदयामास

आस तोदयिषीष्ट तोदयिषीयास्ताम् तोदयिषीरन्
तोदयिषीष्ठाः तोदयिषीयास्थाम् तोदयिषीढ्वम
ध्वम्
तोदयिषीय तोदयिषीवहि तोदयिषीमहि

श्व० तोदयिता तोदयितारौ तोदयितारः
तोदयितासे तोदयितासाथे तोदयिताध्वे
तोदयिताहे तोदयितास्वहे तोदयितास्महे

भ० तोदयिष्यते तोदयिष्येते तोदयिष्यन्ते
तोदयिष्यसे तोदयिष्येथे तोदयिष्यध्वे
तोदयिष्ये तोदयिष्यावहे तोदयिष्यामहे

क्रिस अतोदयिष्यत अतोदयिष्येताम् अतोदयिष्यन्त
अतोदयिष्यथाः अतोदयिष्येथाम् अतोदयिष्यध्वम्
अतोदयिष्ये अतोदयिष्यावहि अतोदयिष्यामहि

CC-0. Public Domain. Vipin Kumar Collection, Deoband

Digitized by Madhuban Trust

1316 भ्रस्जींत् (भ्रस्ज्) पाके

व० भ्रज्जयति भ्रज्जयतः भ्रज्जयन्ति
भ्रज्जयसि भ्रज्जयथः भ्रज्जयथ
भ्रज्जयामि भ्रज्जयावः भ्रज्जयामः

स० भ्रज्जयेत् भ्रज्जयेताम् भ्रज्जयेयुः
भ्रज्जयेः भ्रज्जयेतम् भ्रज्जयेत
भ्रज्जयेयम् भ्रज्जयेव भ्रज्जयेम

प० भ्रज्जयतु भ्रज्जयतात् भ्रज्जयताम् भ्रज्जयन्तु
भ्रज्जय भ्रज्जयतात् भ्रज्जयतम् भ्रज्जयत
भ्रज्जयानि भ्रज्जयाव भ्रज्जयाम

ह्य० अभ्रज्जयत् अभ्रज्जयताम् अभ्रज्जयन्
अभ्रज्जयः अभ्रज्जयतम् अभ्रज्जयत
अभ्रज्जयम् अभ्रज्जयाव अभ्रज्जयाम

अ० अबभ्रज्जत् अबभ्रज्जताम् अबभ्रज्जन्
अबभ्रज्जः अबभ्रज्जतम् अबभ्रज्जत
अबभ्रज्जम् अबभ्रज्जाव अबभ्रज्जाम

प० भ्रज्जयाञ्चकार भ्रज्जयाञ्चक्रतुः भ्रज्जयाञ्चक्रुः
भ्रज्जयाञ्चकर्थ भ्रज्जयाञ्चक्रथुः भ्रज्जयाञ्चक्र
भ्रज्जयाञ्चकार-चकर भ्रज्जयाञ्चकृव भ्रज्जयाञ्चकृम
भ्रज्जयाम्बभूव । भ्रज्जयामास

आ० भ्रज्ज्यात् भ्रज्ज्यास्ताम् भ्रज्ज्यासुः
भ्रज्ज्याः भ्रज्ज्यास्तम् भ्रज्ज्यास्त
भ्रज्ज्यासम् भ्रज्ज्यास्व भ्रज्ज्यास्म

श्व० भ्रज्जयिता भ्रज्जयितारौ भ्रज्जयितारः
भ्रज्जयितासि भ्रज्जयितास्थः भ्रज्जयितास्थ
भ्रज्जयितास्मि भ्रज्जयितास्वः भ्रज्जयितास्मः

भ० भ्रज्जयिष्यति भ्रज्जयिष्यतः भ्रज्जयिष्यन्ति
भ्रज्जयिष्यसि भ्रज्जयिष्यथः भ्रज्जयिष्यथ
भ्रज्जयिष्यामि भ्रज्जयिष्यावः भ्रज्जयिष्यामः

क्रि० अभ्रज्जयिष्यत् अभ्रज्जयिष्यताम् अभ्रज्जयिष्यन्
अभ्रज्जयिष्यः अभ्रज्जयिष्यतम् अभ्रज्जयिष्यत
अभ्रज्जयिष्यम् अभ्रज्जयिष्याव अभ्रज्जयिष्याम

व० भ्रज्जयते भ्रज्जयेते भ्रज्जयन्ते
भ्रज्जयसे भ्रज्जयेथे भ्रज्जयध्वे
भ्रज्जये भ्रज्जयावहे भ्रज्जयामहे

स० भ्रज्जयेत भ्रज्जयेयाताम् भ्रज्जयेरन्
भ्रज्जयेथाः भ्रज्जयेयाथाम् भ्रज्जयेध्वम्
भ्रज्जयेय भ्रज्जयेवहि भ्रज्जयेमहि

प० भ्रज्जयताम् भ्रज्जयेताम् भ्रज्जयन्ताम्
भ्रज्जयस्व भ्रज्जयेथाम् भ्रज्जयध्वम्
भ्रज्जयै भ्रज्जयावहै भ्रज्जयामहै

ह्य० अभ्रज्जयत अभ्रज्जयेताम् अभ्रज्जयन्त
अभ्रज्जयथाः अभ्रज्जयेथाम् अभ्रज्जयध्वम्
अभ्रज्जये अभ्रज्जयावहि अभ्रज्जयामहि

अ० अबभ्रज्जत अबभ्रज्जेताम् अबभ्रज्जन्त
अबभ्रज्जथाः अबभ्रज्जेथाम् अबभ्रज्जध्वम्
अबभ्रज्जे अबभ्रज्जावहि अबभ्रज्जामहि

प० भ्रज्जयाञ्चक्रे भ्रज्जयाञ्चक्राते भ्रज्जयाञ्चक्रिरे
भ्रज्जयाञ्चकृषे भ्रज्जयाञ्चक्राथे भ्रज्जयाञ्चकृढ्वे
भ्रज्जयाञ्चक्रे भ्रज्जयाञ्चकृवहे भ्रज्जयाञ्चकृमहे
भ्रज्जयाम्बभूव । भ्रज्जयामास

आ० भ्रज्जयिषीष्ट भ्रज्जयिषीयास्ताम् भ्रज्जयिषीरन्
भ्रज्जयिषीष्ठाः भ्रज्जयिषीयास्थाम् भ्रज्जयिषीढ्वम्
ध्वम्
भ्रज्जयिषीय भ्रज्जयिषीवहि भ्रज्जयिषीमहि

श्व० भ्रज्जयिता भ्रज्जयितारौ भ्रज्जयितारः
भ्रज्जयितासे भ्रज्जयितासाथे भ्रज्जयिताध्वे
भ्रज्जयिताहे भ्रज्जयितास्वहे भ्रज्जयितास्महे

भ० भ्रज्जयिष्यते भ्रज्जयिष्येते भ्रज्जयिष्यन्ते
भ्रज्जयिष्यसे भ्रज्जयिष्येथे भ्रज्जयिष्यध्वे
भ्रज्जयिष्ये भ्रज्जयिष्यावहे भ्रज्जयिष्यामहे

क्रि० अभ्रज्जयिष्यत अभ्रज्जयिष्येताम् अभ्रज्जयिष्यन्त
अभ्रज्जयिष्यथाः अभ्रज्जयिष्येथाम् अभ्रज्जयिष्यध्वम्
अभ्रज्जयिष्ये अभ्रज्जयिष्यावहि अभ्रज्जयिष्यामहि
भर्जादेशे तु भर्जयति अबभर्जत्

1317 क्षिपींत् (क्षिप्) प्रेरणे। ।58 क्षिप चूर्णद्रपाणि

CC-0. Public Domain. Vipin Kumar Collection, Deoband

Digitized by Madhuban Trust

1318 दिशींत् (दिश्) अतिसर्जने ।

व०	देशयति	देशयतः	देशयन्ति
	देशयसि	देशयथः	देशयथ
	देशयामि	देशयावः	देशयामः
स०	देशयेत्	देशयेताम्	देशयेयुः
	देशयेः	देशयेतम्	देशयेत
	देशयेयम्	देशयेव	देशयेम
प०	देशयतु देशयतात्	देशयताम्	देशयन्तु
	देशय देशयतात्	देशयतम्	देशयत
	देशयानि	देशयाव	देशयाम
ह्य०	अदेशयत्	अदेशयताम्	अदेशयन्
	अदेशयः	अदेशयतम्	अदेशयत
	अदेशयम्	अदेशयाव	अदेशयाम
अ०	अदीदिशत्	अदीदिशताम्	अदीदिशन्
	अदीदिशः	अदीदिशतम्	अदीदिशत
	अदीदिशम्	अदीदिशाव	अदीदिशाम
प०	देशयाञ्चकार	देशयाञ्चक्रतुः	देशयाञ्चक्रुः
	देशयाञ्चकर्थ	देशयाञ्चक्रथुः	देशयाञ्चक्र
	देशयाञ्चकार-चकर	देशयाञ्चकृव	देशयाञ्चकृम

देशयाम्बभूव । देशयामास

आ०	देश्यात्	देश्यास्ताम्	देश्यासुः
	देश्याः	देश्यास्तम्	देश्यास्त
	देश्यासम्	देश्यास्व	देश्यास्म
श्व०	देशयिता	देशयितारौ	देशयितारः
	देशयितासि	देशयितास्थः	देशयितास्थ
	देशयितास्मि	देशयितास्वः	देशयितास्मः
भ०	देशयिष्यति	देशयिष्यतः	देशयिष्यन्ति
	देशयिष्यसि	देशयिष्यथः	देशयिष्यथ
	देशयिष्यामि	देशयिष्यावः	देशयिष्यामः
क्रि०	अदेशयिष्यत्	अदेशयिष्यताम्	अदेशयिष्यन्
	अदेशयिष्यः	अदेशयिष्यतम्	अदेशयिष्यत
	अदेशयिष्यम्	अदेशयिष्याव	अदेशयिष्याम

व०	देशयते	देशयेते	देशयन्ते
	देशयसे	देशयेथे	देशयध्वे
	देशये	देशयावहे	देशयामहे
स०	देशयेत	देशयेयाताम्	देशयेरन्
	देशयेथाः	देशयेयाथाम्	देशयेध्वम्
	देशयेय	देशयेवहि	देशयेमहि
प०	देशयताम्	देशयेताम्	देशयन्ताम्
	देशयस्व	देशयेथाम्	देशयध्वम्
	देशयै	देशयावहै	देशयामहै
ह्य०	अदेशयत	अदेशयेताम्	अदेशयन्त
	अदेशयथाः	अदेशयेथाम्	अदेशयध्वम्
	अदेशये	अदेशयावहि	अदेशयामहि
अ०	अदीदिशत	अदीदिशेताम्	अदीदिशन्त
	अदीदिशथाः	अदीदिशेथाम्	अदीदिशध्वम्
	अदीदिशे	अदीदिशावहि	अदीदिशामहि
प०	देशयाञ्चक्रे	देशयाञ्चक्राते	देशयाञ्चक्रिरे
	देशयाञ्चकृषे	देशयाञ्चक्राथे	देशयाञ्चकृढ्वे
	देशयाञ्चक्रे	देशयाञ्चकृवहे	देशयाञ्चकृमहे
	देशयाम्बभूव	देशयामास	
आ०	देशयिषीष्ट	देशयिषीयास्ताम्	देशयिषीरन्
	देशयिषीष्ठाः	देशयिषीयास्थाम्	देशयिषीढ्वम् ध्वम्
	देशयिषीय	देशयिषीवहि	देशयिषीमहि
श्व०	देशयिता	देशयितारौ	देशयितारः
	देशयितासे	देशयितासाथे	देशयिताध्वे
	देशयिताहे	देशयितास्वहे	देशयितास्महे
भ०	देशयिष्यते	देशयिष्येते	देशयिष्यन्ते
	देशयिष्यसे	देशयिष्येथे	देशयिष्यध्वे
	देशयिष्ये	देशयिष्यावहे	देशयिष्यामहे
क्रि०	अदेशयिष्यत	अदेशयिष्येताम्	अदेशयिष्यन्त
	अदेशयिष्यथाः	अदेशयिष्येथाम्	अदेशयिष्यध्वम्
	अदेशयिष्ये	अदेशयिष्यावहि	अदेशयिष्यामहि

1319 कृषींत् (कृष्) विलेखने 506 कृष वद्रूपाणि

CC-0. Public Domain. Vipin Kumar Collection, Deoband

Digitized by Madhuban Trust

1320 मुच्लृंती (मुच्) मोक्षणे।

व० मोचयति मोचयतः मोचयन्ति
मोचयसि मोचयथः मोचयथ
मोचयामि मोचयावः मोचयामः

स० मोचयेत् मोचयेताम् मोचयेयुः
मोचयेः मोचयेतम् मोचयेत
मोचयेयम् मोचयेव मोचयेम

प० मोचयतु मोचयतात् मोचयताम् मोचयन्तु
मोचय मोचयतात् मोचयतम् मोचयत
मोचयानि मोचयाव मोचयाम

ह्य० अमोचयत् अमोचयताम् अमोचयन्
अमोचयः अमोचयतम् अमोचयत
अमोचयम् अमोचयाव अमोचयाम

अ० अमूमुचत् अमूमुचताम् अमूमुचन्
अमूमुचः अमूमुचतम् अमूमुचत
अमूमुचम् अमूमुचाव अमूमुचाम

प० मोचयाञ्चकार मोचयाञ्चक्रतुः मोचयाञ्चक्रुः
मोचयाञ्चकर्थ मोचयाञ्चक्रथुः मोचयाञ्चक्र
मोचयाञ्चकार.चकर मोचयाञ्चकृव मोचयाञ्चकृम

मोचयाम्बभूव । मोचयामास

आ० मोच्यात् मोच्यास्ताम् मोच्यासुः
मोच्याः मोच्यास्तम् मोच्यास्त
मोच्यासम् मोच्यास्व मोच्यास्म

श्व० मोचयिता मोचयितारौ मोचयितारः
मोचयितासि मोचयितास्थः मोचयितास्थ
मोचयितास्मि मोचयितास्वः मोचयितास्मः

भ० मोचयिष्यति मोचयिष्यतः मोचयिष्यन्ति
मोचयिष्यसि मोचयिष्यथः मोचयिष्यथ
मोचयिष्यामि मोचयिष्यावः मोचयिष्यामः

क्रि० अमोचयिष्यत् अमोचयिष्यताम् अमोचयिष्यन्
अमोचयिष्यः अमोचयिष्यतम् अमोचयिष्यत
अमोचयिष्यम् अमोचयिष्याव अमोचयिष्याम

व० मोचयते मोचयेते मोचयन्ते
मोचयसे मोचयेथे मोचयध्वे
मोचये मोचयावहे मोचयामहे

स० मोचयेत मोचयेयाताम् मोचयेरन्
मोचयेथाः मोचयेयाथाम् मोचयेध्वम्
मोचयेय मोचयेवहि मोचयेमहि

प० मोचयताम् मोचयेताम् मोचयन्ताम्
मोचयस्व मोचयेथाम् मोचयध्वम्
मोचयै मोचयावहै मोचयामहै

ह्य० अमोचयत अमोचयेताम् अमोचयन्त
अमोचयथाः अमोचयेथाम् अमोचयध्वम्
अमोचये अमोचयावहि अमोचयामहि

अ० अमूमुचत अमूमुचेताम् अमूमुचन्त
अमूमुचथाः अमूमुचेथाम् अमूमुचध्वम्
अमूमुचे अमूमुचावहि अमूमुचामहि

प० मोचयाञ्चक्रे मोचयाञ्चक्राते मोचयाञ्चक्रिरे
मोचयाञ्चकृषे मोचयाञ्चक्राथे मोचयाञ्चकृढ्वे
मोचयाञ्चक्रे मोचयाञ्चकृवहे मोचयाञ्चकृमहे

मोचयाम्बभूव । मोचयामास

आ० मोचयिषीष्ट मोचयिषीयास्ताम् मोचयिषीरन्
मोचयिषीष्ठाः मोचयिषीयास्थाम् मोचयिषीढ्वम्
व
मोचयिषीय मोचयिषीवहि मोचयिषीमहि

श्व० मोचयिता मोचयितारौ मोचयितारः
मोचयितासे मोचयितासाथे मोचयिताध्वे
मोचयिताहे मोचयितास्वहे मोचयितास्महे

भ० मोचयिष्यते मोचयिष्येते मोचयिष्यन्ते
मोचयिष्यसे मोचयिष्येथे मोचयिष्यध्वे
मोचयिष्ये मोचयिष्यावहे मोचयिष्यामहे

क्रि० अमोचयिष्यत अमोचयिष्येताम् अमोचयिष्यन्त
अमोचायिष्यथाः अमोचायिष्येथाम् अमोचायिष्यध्वम्
अमोचायिष्ये अमोचायिष्यावहि अमोचायिष्यामहि

CC-0. Public Domain. Vipin Kumar Collection, Deoband

Digitized by Madhuban Trust

1321 षिचींत् (सिच्) क्षरणे

व०	सेचयति	सेचयतः	सेचयन्ति
	सेचयसि	सेचयथः	सेचयथ
	सेचयामि	सेचयावः	सेचयामः
स०	सेचयेत्	सेचयेताम्	सेचयेयुः
	सेचयेः	सेचयेतम्	सेचयेत
	सेचयेयम्	सेचयेव	सेचयेम
प०	सेचयतु सेचयतात्	सेचयताम्	सेचयन्तु
	सेचय सेचयतात्	सेचयतम्	सेचयत
	सेचयानि	सेचयाव	सेचयाम
ह्य०	असेचयत्	असेचयताम्	असेचयन्
	असेचयः	असेचयतम्	असेचयत
	असेचयम्	असेचयाव	असेचयाम
अ०	असीषिचत्	असीषिचताम्	असीषिचन्
	असीषिचः	असीषिचतम्	असीषिचत
	असीषिचम्	असीषिचाव	असीषिचाम
प०	सेचयाञ्चकार	सेचयाञ्चक्रतुः	सेचयाञ्चक्रुः
	सेचयाञ्चकर्थ	सेचयाञ्चक्रथुः	सेचयाञ्चक्र
	सेचयाञ्चकार-चकर	सेचयाञ्चकृव	सेचयाञ्चकृम
	सेचयाम्बभूव । सेचयामास		
आ०	सेच्यात्	सेच्यास्ताम्	सेच्यासुः
	सेच्याः	सेच्यास्तम्	सेच्यास्त
	सेच्यासम्	सेच्यास्व	सेच्यास्म
श्व०	सेचयिता	सेचयितारौ	मेचयितारः
	सेचयितासि	सेचयितास्थः	सेचयितास्थ
	सेचयितास्मि	सेचयितास्वः	सेचयितास्मः
भ०	सेचयिष्यति	सेचयिष्यतः	सेचयिष्यन्ति
	सेचयिष्यसि	सेचयिष्यथः	सेचयिष्यथ
	सेचयिष्यामि	सेचयिष्यावः	सेचयिष्यामः
क्रि०	असेचयिष्यत्	असेचयिष्यताम्	असेचयिष्यन्
	असेचयिष्यः	असेचयिष्यतम्	असेचयिष्यत
	असेचयिष्यम्	असेचयिष्याव	असेचयिष्याम

व०	सेचयते	सेचयेते	सेचयन्ते
	सेचयसे	सेचयेथे	सेचयध्वे
	सेचये	सेचयावहे	सेचयामहे
स०	सेचयेत	सेचयेयाताम्	सेचयेरन्
	सेचयेथाः	सेचयेयाथाम्	सेचयेध्वम्
	सेचयेय	सेचयेवहि	सेचयेमहि
प०	सेचयताम्	सेचयेताम्	सेचयन्ताम्
	सेचयस्व	सेचयेथाम्	सेचयध्वम्
	सेचयै	सेचयावहै	सेचयामहै
ह्य०	असेचयत	असेचयेताम्	असेचयन्त
	असेचयथाः	असेचयेथाम्	असेचयध्वम्
	असेचये	असेचयावहि	असेचयामहि
अ०	असीषिचत	असीषिचेताम्	असीषिचन्त
	असीषिचथाः	असीषिचेथाम्	असीषिचध्वम्
	असीषिचे	असीषिचावहि	असीषिचामहि
प०	सेचयाञ्चक्रे	सेचयाञ्चक्राते	सेचयाञ्चक्रिरे
	सेचयाञ्चकृषे	सेचयाञ्चक्राथे	सेचयाञ्चकृढ्वे
	सेचयाञ्चक्रे	सेचयाञ्चकृवहे	सेचयाञ्चकृमहे
	सेचयाम्बभूव । सेचयामास		
आ०	सेचयिषीष्ट	सेचयिषीयास्ताम्	सेचयिषीरन्
	सेचयिषीष्ठाः	सेचयिषीयास्थाम्	सेचयिषीढ्वम् ध्वम्
	सेचयिषीय	सेचयिषीवहि	सेचयिषीमहि
श्व०	सेचयिता	सेचयितारौ	सेचयितारः
	सेचयितासे	सेचयितासाथे	सेचयिताध्वे
	सेचयिताहे	सेचयितास्वहे	सेचयितास्महे
भ०	सेचयिष्यते	सेचयिष्येते	सेचयिष्यन्ते
	सेचयिष्यसे	सेचयिष्येथे	सेचयिष्यध्वे
	सेचयिष्ये	सेचयिष्यावहे	सेचयिष्यामहे
क्रि०	असेचयिष्यत	असेचयिष्येताम्	असेचयिष्यन्त
	असेचयिष्यथाः	असेचयिष्येथाम्	असेचयिष्यध्वम्
	असेचयिष्ये	असेचयिष्यावहि	असेचयिष्यामहि

1322 विदॢंती (विद्) लाभे । 1099 विदकृवद्रूपाणि

1323 लुप्लृंती (लुप्) छेदने । 1105 लुपवद्रूपाणि

अद्यतन्याम् अलूलुपत् अलुलोपत्—इति विशेषः

CC-0. Public Domain. Vipin Kumar Collection, Deoband

Digitized by Madhuban Trust

1324 लिंपीत् (लिप्) उपदेहे

व०	लेपयति	लेपयतः	लेपयन्ति
	लेपयसि	लेपयथः	लेपयथ
	लेपयामि	लेपयावः	लेपयामः
स०	लेपयेत्	लेपयेताम्	लेपयेयुः
	लेपयेः	लेपयेतम्	लेपयेत
	लेपयेयम्	लेपयेव	लेपयेम
प०	लेपयतु लेपयतात्	लेपयताम्	लेपयन्तु
	लेपय लेपयतात्	लेपयतम्	लेपयत
	लेपयानि	लेपयाव	लेपयाम
ह्य०	अलेपयत्	अलेपयताम्	अलेपयन्
	अलेपयः	अलेपयतम्	अलेपयत
	अलेपयम्	अलेपयाव	अलेपयाम
अ०	अलीलिपत्	अलीलिपताम्	अलीलिपन्
	अलीलिपः	अलीलिपतम्	अलीलिपत
	अलीलिपम्	अलीलिपाव	अलीलिपाम
प०	लेपयाञ्चकार	लेपयाञ्चक्रतुः	लेपयाञ्चक्रुः
	लेपयाञ्चकर्थ	लेपयाञ्चक्रथुः	लेपयाञ्चक्र
	लेपयाञ्चकार-चकर	लेपयाञ्चकृव	लेपयाञ्चकृम

लेपयाम्बभूव । लेपयामास

आ०	लेप्यात्	लेप्यास्ताम्	लेप्यासुः
	लेप्याः	लेप्यास्तम्	लेप्यास्त
	लेप्यासम्	लेप्यास्व	लेप्यास्म
श्व०	लेपयिता	लेपयितारौ	लेपयितारः
	लेपयितासि	लेपयितास्थः	लेपयितास्थ
	लेपयितास्मि	लेपयितास्वः	लेपयितास्मः
भ०	लेपयिष्यति	लेपयिष्यतः	लेपयिष्यन्ति
	लेपयिष्यसि	लेपयिष्यथः	लेपयिष्यथ
	लेपयिष्यामि	लेपयिष्यावः	लेपयिष्यामः
क्रि०	अलेपयिष्यत्	अलेपयिष्यताम्	अलेपयिष्यन्
	अलेपयिष्यः	अलेपयिष्यतम्	अलेपयिष्यत
	अलेपयिष्यम्	अलेपयिष्याव	अलेपयिष्याम

व०	लेपयते	लेपयेते	लेपयन्ते
	लेपयसे	लेपयेथे	लेपयध्वे
	लेपये	लेपयावहे	लेपयामहे
स०	लेपयेत	लेपयेयाताम्	लेपयेरन्
	लेपयेथाः	लेपयेयाथाम्	लेपयेध्वम्
	लेपयेय	लेपयेवहि	लेपयेमहि
प०	लेपयताम्	लेपयेताम्	लेपयन्ताम्
	लेपयस्व	लेपयेथाम्	लेपयध्वम्
	लेपयै	लेपयावहै	लेपयामहै
ह्य०	अलेपयत	अलेपयेताम्	अलेपयन्त
	अलेपयथाः	अलेपयेथाम्	अलेपयध्वम्
	अलेपये	अलेपयावहि	अलेपयामहि
अ०	अलीलिपत	अलीलिपेताम्	अलीलिपन्त
	अलीलिपथाः	अलीलिपेथाम्	अलीलिपध्वम्
	अलीलिपे	अलीलिपावहि	अलीलिपामहि
प०	लेपयाञ्चक्रे	लेपयाञ्चक्राते	लेपयाञ्चक्रिरे
	लेपयाञ्चकृषे	लेपयाञ्चक्राथे	लेपयाञ्चकृढ्वे
	लेपयाञ्चक्रे	लेपयाञ्चकृवहे	लेपयाञ्चकृमहे

लेपयाम्बभूव । लेपयामास

आ०	लेपयिषीष्ट	लेपयिषीयास्ताम्	लेपयिषीरन्
	लेपयिषीष्ठाः	लेपयिषीयास्थाम्	लेपयिषीढ्वम् ध्वम्
	लेपयिषीय	लेपयिषीवहि	लेपयिषीमहि
श्व०	लेपयिता	लेपयितारौ	लेपयितारः
	लेपयितासे	लेपयितासाथे	लेपयिताध्वे
	लेपयिताहे	लेपयितास्वहे	लेपयितास्महे
भ०	लेपयिष्यते	लेपयिष्येते	लेपयिष्यन्ते
	लेपयिष्यसे	लेपयिष्येथे	लेपयिष्यध्वे
	लेपयिष्ये	लेपयिष्यावहे	लेपयिष्यामहे
क्रि०	अलेपयिष्यत	अलेपयिष्येताम्	अलेपयिष्यन्त
	अलेपयिष्यथाः	अलेपयिष्येथाम्	अलेपयिष्यध्वम्
	अलेपयिष्ये	अलेपयिष्यावहि	अलेपयिष्यामहि

CC-0. Public Domain. Vipin Kumar Collection, Deoband

Digitized by Madhuban Trust

1325 कृतैत (कृत्) छेदने ।

व०	कर्तयति	कर्तयतः	कर्तयन्ति	
	कर्तयसि	कर्तयथः	कर्तयथ	
	कर्तयामि	कर्तयावः	कर्तयामः	
स०	कर्तयेत्	कर्तयेताम्	कर्तयेयुः	
	कर्तयेः	कर्तयेतम्	कर्तयेत	
	कर्तयेयम्	कर्तयेव	कर्तयेम	
प०	कर्तयतु	कर्तयतात्	कर्तयताम्	कर्तयन्तु
	कर्तय	कर्तयतात्	कर्तयतम्	कर्तयत
	कर्तयानि	कर्तयाव	कर्तयाम	
ह्य०	अकर्तयत्	अकर्तयताम्	अकर्तयन्	
	अकर्तयः	अकर्तयतम्	अकर्तयत	
	अकर्तयम्	अकर्तयाव	अकर्तयाम	
अ०	अचीकृतत्	अचीकृतताम्	अचीकृतन्	
	अचीकृतः	अचीकृततम्	अचीकृतत	
	अचीकृतम्	अचीकृताव	अचीकृताम	
	अचकर्तत्	अचकर्तताम्	अचकर्तन इ०	
प०	कर्तयाञ्चकार	कर्तयाञ्चक्रतुः	कर्तयाञ्चक्रुः	
	कर्तयाञ्चकर्थ	कर्तयाञ्चक्रथुः	कर्तयाञ्चक्र	
	कर्तयाञ्चकार-चकर	कर्तयाञ्चकृव	कर्तयाञ्चकृम	
	कर्तयाम्बभूव ।	कर्तयामास		
आ०	कर्त्यात्	कर्त्यास्ताम्	कर्त्यासुः	
	कर्त्याः	कर्त्यास्तम्	कर्त्यास्त	
	कर्त्यासम्	कर्त्यास्व	कर्त्यास्म	
श्व०	कर्तयिता	कर्तयितारौ	कर्तयितारः	
	कर्तयितासि	कर्तयितास्थः	कर्तयितास्थ	
	कर्तयितास्मि	कर्तयितास्वः	कर्तयितास्मः	
भ०	कर्तयिष्यति	कर्तयिष्यतः	कर्तयिष्यन्ति	
	कर्तयिष्यसि	कर्तयिष्यथः	कर्तयिष्यथ	
	कर्तयिष्यामि	कर्तयिष्यावः	कर्तयिष्यामः	
क्रि०	अकर्तयिष्यत्	अकर्तयिष्यताम्	अकर्तयिष्यन्	
	अकर्तयिष्यः	अकर्तयिष्यतम्	अकर्तयिष्यत	
	अकर्तयिष्यम्	अकर्तयिष्याव	अकर्तयिष्याम	

व०	कर्तयते	कर्तयेते	कर्तयन्ते
	कर्तयसे	कर्तयेथे	कर्तयध्वे
	कर्तये	कर्तयावहे	कर्तयामहे
स०	कर्तयेत	कर्तयेयाताम्	कर्तयेरन्
	कर्तयेथाः	कर्तयेयाथाम्	कर्तयेध्वम्
	कर्तयेय	कर्तयेवहि	कर्तयेमहि
प०	कर्तयताम्	कर्तयेताम्	कर्तयन्ताम्
	कर्तयस्व	कर्तयेथाम्	कर्तयध्वम्
	कर्तयै	कर्तयावहै	कर्तयामहै
ह्य०	अकर्तयत	अकर्तयेताम्	अकर्तयन्त
	अकर्तयथाः	अकर्तयेथाम्	अकर्तयध्वम्
	अकर्तये	अकर्तयावहि	अकर्तयामहि
अ०	अचीकृतत	अचीकृतेताम्	अचीकृतन्त
	अचीकृतथाः	अचीकृतेथाम्	अचीकृतध्वम्
	अचीकृते	अचीकृतावहि	अचीकृतामहि
	अचकर्तत	अचकर्तेताम्	अचकर्तन्त इ०
प०	कर्तयाञ्चक्रे	कर्तयाञ्चक्राते	कर्तयाञ्चक्रिरे
	कर्तयाञ्चकृषे	कर्तयाञ्चक्राथे	कर्तयाञ्चकृढ्वे
	कर्तयाञ्चक्रे	कर्तयाञ्चकृवहे	कर्तयाञ्चकृमहे
	कर्तयाम्बभूव ।	कर्तयामास	
आ०	कर्तयिषीष्ट	कर्तयिषीयास्ताम्	कर्तयिषीरन्
	कर्तयिषीष्ठाः	कर्तयिषीयास्थाम्	कर्तयिषीढ्वम् ध्वम्
	कर्तयिषीय	कर्तयिषीवहि	कर्तयिषीमहि
श्व०	कर्तयिता	कर्तयितारौ	कर्तयितारः
	कर्तयितासे	कर्तयितासाथे	कर्तयिताध्वे
	कर्तयिताहे	कर्तयितास्वहे	कर्तयितास्महे
भ०	कर्तयिष्यते	कर्तयिष्येते	कर्तयिष्यन्ते
	कर्तयिष्यसे	कर्तयिष्येथे	कर्तयिष्यध्वे
	कर्तयिष्ये	कर्तयिष्यावहे	कर्तयिष्यामहे
क्रि०	अकर्तयिष्यत	अकर्तयिष्येताम्	अकर्तयिष्यन्त
	अकर्तयिष्यथाः	अकर्तयिष्येथाम्	अकर्तयिष्यध्वम्
	अकर्तयिष्ये	अकर्तयिष्यावहि	अकर्तयिष्यामहि

1326 खिदंत (खिद्) परिघाते । 1259 खिदिंच्वद्रूपाणि

CC-0. Public Domain. Vipin Kumar Collection, Deoband

Digitized by Madhuban Trust

1327 पिशत् (पिश्) अवयवे ।

व०	पेशयति	पेशयतः	पेशयन्ति
	पेशयसि	पेशयथः	पेशयथ
	पेशयामि	पेशयावः	पेशयामः
स०	पेशयेत्	पेशयेताम्	पेशयेयुः
	पेशयेः	पेशयेतम्	पेशयेत
	पेशयेयम्	पेशयेव	पेशयेम
प०	पेशयतु पेशयतात्	पेशयताम्	पेशयन्तु
	पेशय पेशयतात्	पेशयतम्	पेशयत
	पेशयानि	पेशयाव	पेशयाम
ह्य०	अपेशयत्	अपेशयताम्	अपेशयन्
	अपेशयः	अपेशयतम्	अपेशयत
	अपेशयम्	अपेशयाव	अपेशयाम
अ०	अपीपिशत्	अपीपिशताम्	अपीपिशन्
	अपीपिशः	अपीपिशतम्	अपीपिशत
	अपीपिशम्	अपीपिशाव	अपीपिशाम
प०	पेशयाञ्चकार	पेशयाञ्चक्रतुः	पेशयाञ्चक्रुः
	पेशयाञ्चकर्थ	पेशयाञ्चक्रथुः	पेशयाञ्चक्र
	पेशयाञ्चकार-चकर	पेशयाञ्चकृव	पेशयाञ्चकृम
	पेशयाम्बभूव । पेशयामास		
आ०	पेश्यात्	पेश्यास्ताम्	पेश्यासुः
	पेश्याः	पेश्यास्तम्	पेश्यास्त
	पेश्यासम्	पेश्यास्व	पेश्यास्म
श्व०	पेशयिता	पेशयितारौ	पेशयितारः
	पेशयितासि	पेशयितास्थः	पेशयितास्थ
	पेशयितास्मि	पेशयितास्वः	पेशयितास्मः
भ०	पेशयिष्यति	पेशयिष्यतः	पेशयिष्यन्ति
	पेशयिष्यसि	पेशयिष्यथः	पेशयिष्यथ
	पेशयिष्यामि	पेशयिष्यावः	पेशयिष्यामः
क्रि०	अपेशयिष्यत्	अपेशयिष्यताम्	अपेशयिष्यन्
	अपेशयिष्यः	अपेशयिष्यतम्	अपेशयिष्यत
	अपेशयिष्यम्	अपेशयिष्याव	अपेशयिष्याम
व०	पेशयते	पेशयेते	पेशयन्ते
	पेशयसे	पेशयेथे	पेशयध्वे
	पेशये	पेशयावहे	पेशयामहे
स०	पेशयेत	पेशयेयाताम्	पेशयेरन्
	पेशयेथाः	पेशयेयाथाम्	पेशयेध्वम्
	पेशयेय	पेशयेवहि	पेशयेमहि
प०	पेशयताम्	पेशयेताम्	पेशयन्ताम्
	पेशयस्व	पेशयेथाम्	पेशयध्वम्
	पेशयै	पेशयावहै	पेशयामहै
ह्य०	अपेशयत	अपेशयेताम्	अपेशयन्त
	अपेशयथाः	अपेशयेथाम्	अपेशयध्वम्
	अपेशये	अपेशयावहि	अपेशयामहि
अ०	अपीपिशत	अपीपिशेताम्	अपीपिशन्त
	अपीपिशथाः	अपीपिशेथाम्	अपीपिशध्वम्
	अपीपिशे	अपीपिशावहि	अपीपिशामहि
प०	पेशयाञ्चक्रे	पेशयाञ्चक्राते	पेशयाञ्चक्रिरे
	पेशयाञ्चकृषे	पेशयाञ्चक्राथे	पेशयाञ्चकृढ्वे
	पेशयाञ्चक्रे	पेशयाञ्चकृवहे	पेशयाञ्चकृमहे
	पेशयाम्बभूव	पेशयामास	
आ०	पेशयिषीष्ट	पेशयिषीयास्ताम्	पेशयिषीरन्
	पेशयिषीष्ठाः	पेशयिषीयास्थाम्	पेशयिषीढ्वम् ध्वम्
	पेशयिषीय	पेशयिषीवहि	पेशयिषीमहि
श्व०	पेशयिता	पेशयितारौ	पेशयितारः
	पेशयितासे	पेशयितासाथे	पेशयिताध्वे
	पेशयिताहे	पेशयितास्वहे	पेशयितास्महे
भ०	पेशयिष्यते	पेशयिष्येते	पेशयिष्यन्ते
	पेशयिष्यसे	पेशयिष्येथे	पेशयिष्यध्वे
	पेशयिष्ये	पेशयिष्यावहे	पेशयिष्यामहे
क्रि०	अपेशयिष्यत	अपेशयिष्येताम्	अपेशयिष्यन्त
	अपेशयिष्यथाः	अपेशयिष्येथाम्	अपेशयिष्यध्वम्
	अपेशयिष्ये	अपेशयिष्यावहि	अपेशयिष्यामहि

1328 रिंत् (रि) गतौ । 796 रयिवद्रूपाणि

1329 पिंत् (पि) गतौ । 792 पयिवद्रूपाणि

1330 धिंत् (धि) धारणे । 1245 धोङ्वद्रूपाणि

1331 क्षित् (क्षि) निवासगत्योः । 10 क्षिवद्रूपाणि

1332 षूत् (सू) प्रेरणे । 1098 षुंङ्वद्रूपाणि

CC-0. Public Domain. Vipin Kumar Collection, Deoband

Digitized by Madhuban Trust

1333 मृंत् (मृ) प्राणत्यागे ।

व० मारयति मारयतः मारयन्ति
मारयसि मारयथः मारयथ
मारयामि मारयावः मारयामः

स० मारयेत् मारयेताम् मारयेयुः
मारयेः मारयेतम् मारयेत
मारयेयम् मारयेव मारयेम

प० मारयतु मारयतात् मारयताम् मारयन्तु
मारय मारयतात् मारयतम् मारयत
मारयाणि मारयाव मारयाम

ह्य० अमारयत् अमारयताम् अमारयन्
अमारयः अमारयतम् अमारयत
अमारयम् अमारयाव अमारयाम

अ० अमीमरत् अमीमरताम् अमीमरन्
अमीमरः अमीमरतम् अमीमरत
अमीमरम् अमीमराव अमीमराम

प० मारयाञ्चकार मारयाञ्चक्रतुः मारयाञ्चक्रुः
मारयाञ्चकर्थ मारयाञ्चक्रथुः मारयाञ्चक्र
मारयाञ्चकार-चकर मारयाञ्चकृव मारयाञ्चकृम

मारयाम्बभूव । मारयामास

आ० मार्यात् मार्यास्ताम् मार्यासुः
मार्याः मार्यास्तम् मार्यास्त
मार्यासम् मार्यास्व मार्यास्म

श्व० मारयिता मारयितारौ मारयितारः
मारयितासि मारयितास्थः मारयितास्थ
मारयितास्मि मारयितास्वः मारयितास्मः

भ० मारयिष्यति मारयिष्यतः मारयिष्यन्ति
मारयिष्यसि मारयिष्यथः मारयिष्यथ
मारयिष्यामि मारयिष्यावः मारयिष्यामः

क्रि० अमारयिष्यत् अमारयिष्यताम् अमारयिष्यन्
अमारयिष्यः अमारयिष्यतम् अमारयिष्यत
अमारयिष्यम् अमारयिष्याव अमारयिष्याम

व० मारयते मारयेते मारयन्ते
मारयसे मारयेथे मारयध्वे
मारये मारयावहे मारयामहे

स० मारयेत मारयेयाताम् मारयेरन्
मारयेथाः मारयेयाथाम् मारयेध्वम्
मारयेय मारयेवहि मारयेमहि

प० मारयताम् मारयेताम् मारयन्ताम्
मारयस्व मारयेथाम् मारयध्वम्
मारयै मारयावहै मारयामहै

ह्य० अमारयत अमारयेताम् अमारयन्त
अमारयथाः अमारयेथाम् अमारयध्वम्
अमारये अमारयावहि अमारयामहि

अ० अमीमरत अमीमरेताम् अमीमरन्त
अमीमरथाः अमीमरेथाम् अमीमरध्वम्
अमीमरे अमीमरावहि अमीमरामहि

प० मारयाञ्चक्रे मारयाञ्चक्राते मारयाञ्चक्रिरे
मारयाञ्चकृषे मारयाञ्चक्राथे मारयाञ्चकृढ्वे
मारयाञ्चक्रे मारयाञ्चकृवहे मारयाञ्चकृवहे
मारयाम्बभूव । माररयामास

आ० मारयिषीष्ट मारयिषीयास्ताम् मारयिषीरन्
मारयिषीष्ठाः मारयिषीयास्थाम् मारयिषीढ्वम्
ध्वम्
मारयिषीय मारयिषीवहि मारयिषीमहि

श्व० मारयिता मारयितारौ मारयितारः
मारयितासे मारयितासाथे मारयिताध्वे
मारयिताहे मारयितास्वहे मारयितास्महे

भ० मारयिष्यते मारयिष्येते मारयिष्यन्ते
मारयिष्यसे मारयिष्येथे मारयिष्यध्वे
मारयिष्ये मारयिष्यावहे मारयिष्यामहे

क्रि० अमारयिष्यत अमारयिष्येताम् अमारयिष्यन्त
अमारयिष्यथाः अमारयिष्येथाम् अमारयिष्यध्वम्
अमारयिष्ये अमारयिष्यावहि अमारयिष्यामहि

1334 कॄत् (कॄ) विक्षेपे । 888 डुकृंग्वद्रूपाणि
1335 गॄत् (गॄ) निगरणे । 19 गृंवद्रूपाणि

CC-0. Public Domain. Vipin Kumar Collection, Deoband

Digitized by Madhuban Trust

1336 लिखत् (लिख्) अक्षरविन्यासे ।

व०	लेखयति	लेखयतः	लेखयन्ति
	लेखयसि	लेखयथः	लेखयथ
	लेखयामि	लेखयावः	लेखयामः
स०	लेखयेत्	लेखयेताम्	लेखयेयुः
	लेखयेः	लेखयेतम्	लेखयेत
	लेखयेयम्	लेखयेव	लेखयेम
प०	लेखयतु लेखयतात्	लेखयताम्	लेखयन्तु
	लेखय लेखयतात्	लेखयतम्	लेखयत
	लेखयानि	लेखयाव	लेखयाम
ह्य०	अलेखयत्	अलेखयताम्	अलेखयन्
	अलेखयः	अलेखयतम्	अलेखयत
	अलेखयम्	अलेखयाव	अलेखयाम
अ०	अलीलिखत्	अलीलिखताम्	अलीलिखन्
	अलीलिखः	अलीलिखतम्	अलीलिखत
	अलीलिखम्	अलीलिखाव	अलीलिखाम
प०	लेखयाञ्चकार	लेखयाञ्चक्रतुः	लेखयाञ्चक्रुः
	लेखयाञ्चकर्थ	लेखयाञ्चक्रथुः	लेखयाञ्चक्र
	लेखयाञ्चकार-चकर	लेखयाञ्चकृव	लेखयाञ्चकृम

लेखयाम्बभूव । लेखयामास

आ०	लेख्यात्	लेख्यास्ताम्	लेख्यासुः
	लेख्याः	लेख्यास्तम्	लेख्यास्त
	लेख्यासम्	लेख्यास्व	लेख्यास्म
श्व०	लेखयिता	लेखयितारौ	लेखयितारः
	लेखयितासि	लेखयितास्थः	लेखयितास्थ
	लेखयितास्मि	लेखयितास्वः	लेखयितास्मः
भ०	लेखयिष्यति	लेखयिष्यतः	लेखयिष्यन्ति
	लेखयिष्यसि	लेखयिष्यथः	लेखयिष्यथ
	लेखयिष्यामि	लेखयिष्यावः	लेखयिष्यामः
क्रि०	अलेखयिष्यत्	अलेखयिष्यताम्	अलेखयिष्यन्
	अलेखयिष्यः	अलेखयिष्यतम्	अलेखयिष्यत
	अलेखयिष्यम्	अलेखयिष्याव	अलेखयिष्याम

व०	लेखयते	लेखयेते	लेखयन्ते
	लेखयसे	लेखयेथे	लेखयध्वे
	लेखये	लेखयावहे	लेखयामहे
स०	लेखयेत	लेखयेयाताम्	लेखयेरन्
	लेखयेथाः	लेखयेयाथाम्	लेखयेध्वम्
	लेखयेय	लेखयेवहि	लेखयेमहि
प०	लेखयताम्	लेखयेताम्	लेखयन्ताम्
	लेखयस्व	लेखयेथाम्	लेखयध्वम्
	लेखयै	लेखयावहै	लेखयामहै
ह्य०	अलेखयत	अलेखयेताम्	अलेखयन्त
	अलेखयथाः	अलेखयेथाम्	अलेखयध्वम्
	अलेखये	अलेखयावहि	अलेखयामहि
अ०	अलीलिखत	अलीलिखेताम्	अलीलिखन्त
	अलीलिखथाः	अलीलिखेथाम्	अलीलिखध्वम्
	अलीलिखे	अलीलिखावहि	अलीलिखामहि
प०	लेखयाञ्चक्रे	लेखयाञ्चक्राते	लेखयाञ्चक्रिरे
	लेखयाञ्चकृषे	लेखयाञ्चक्राथे	लेखयाञ्चकृढ्वे
	लेखयाञ्चक्रे	लेखयाञ्चकृवहे	लेखयाञ्चकृमहे

लेखयाम्बभूव । लेखयामास

आ०	लेखयिषीष्ट	लेखयिषीयास्ताम्	लेखयिषीरन्
	लेखयिषीष्ठाः	लेखयिषीयास्थाम्	लेखयिषीढ्वम्-ध्वम्
	लेखयिषीय	लेखयिषीवहि	लेखयिषीमहि
श्व०	लेखयिता	लेखयितारौ	लेखयितारः
	लेखयितासे	लेखयितासाथे	लेखयिताध्वे
	लेखयिताहे	लेखयितास्वहे	लेखयितास्महे
भ०	लेखयिष्यते	लेखयिष्येते	लेखयिष्यन्ते
	लेखयिष्यसे	लेखयिष्येथे	लेखयिष्यध्वे
	लेखयिष्ये	लेखयिष्यावहे	लेखयिष्यामहे
क्रि०	अलेखयिष्यत	अलेखयिष्येताम्	अलेखयिष्यन्त
	अलेखयिष्यथाः	अलेखयिष्येथाम्	अलेखयिष्यध्वम्
	अलेखयिष्ये	अलेखयिष्यावहि	अलेखयिष्यामहि

CC-0. Public Domain. Vipin Kumar Collection, Deoband

Digitized by Madhuban Trust

1337 जर्चंत् (जर्च्) परिभाषणे

व० जर्चयति जर्चयतः जर्चयन्ति
जर्चयसि जर्चयथः जर्चयथ
जर्चयामि जर्चयावः जर्चयामः

स० जर्चयेत् जर्चयेताम् जर्चयेयुः
जर्चयेः जर्चयेतम् जर्चयेत
जर्चयेयम् जर्चयेव जर्चयेम

प० जर्चयतु जर्चयतात् जर्चयताम् जर्चयन्तु
जर्चय जर्चयतात् जर्चयतम् जर्चयत
जर्चयानि जर्चयाव जर्चयाम

ह्य० अजर्चयत् अजर्चयताम् अजर्चयन्
अजर्चयः अजर्चयतम् अजर्चयत
अजर्चयम् अजर्चयाव अजर्चयाम

अ० अजजर्चत् अजजर्चताम् अजजर्चन्
अजजर्चः अजजर्चतम् अजजर्चत
अजजर्चम् अजजर्चाव अजजर्चाम

प० जर्चयाञ्चकार जर्चयाञ्चक्रतुः जर्चयाञ्चक्रुः
जर्चयाञ्चकर्थ जर्चयाञ्चक्रथुः जर्चयाञ्चक्र
जर्चयाञ्चकार-चकर जर्चयाञ्चकृव जर्चयाञ्चकृम

जर्चयाम्बभूव । जर्चयामास

आ० जर्च्यात् जर्च्यास्ताम् जर्च्यासुः
जर्च्याः जर्च्यास्तम् जर्च्यास्त
जर्च्यासम् जर्च्यास्व जर्च्यास्म

श्व० जर्चयिता जर्चयितारौ जर्चयितारः
जर्चयितासि जर्चयितास्थः जर्चयितास्थ
जर्चयितास्मि जर्चयितास्वः जर्चयितास्मः

भ० जर्चयिष्यति जर्चयिष्यतः जर्चयिष्यन्ति
जर्चयिष्यसि जर्चयिष्यथः जर्चयिष्यथ
जर्चयिष्यामि जर्चयिष्यावः जर्चयिष्यामः

क्रि० अजर्चयिष्यत् अजर्चयिष्यताम् अजर्चयिष्यन्
अजर्चयिष्यः अजर्चयिष्यतम् अजर्चयिष्यत
अजर्चयिष्यम् अजर्चयिष्याव अजर्चयिष्याम

व० जर्चयते जर्चयेते जर्चयन्ते
जर्चयसे जर्चयेथे जर्चयध्वे
जर्चये जर्चयावहे जर्चयामहे

स० जर्चयेत जर्चयेयाताम् जर्चयेरन्
जर्चयेथाः जर्चयेयाथाम् जर्चयेध्वम्
जर्चयेय जर्चयेवहि जर्चयेमहि

प० जर्चयताम् जर्चयेताम् जर्चयन्ताम्
जर्चयस्व जर्चयेथाम् जर्चयध्वम्
जर्चयै जर्चयावहै जर्चयामहै

ह्य० अजर्चयत अजर्चयेताम् अजर्चयन्त
अजर्चयथाः अजर्चयेथाम् अजर्चयध्वम्
अजर्चये अजर्चयावहि अजर्चयामहि

अ० अजजर्चत अजजर्चेताम् अजजर्चन्त
अजजर्चथाः अजजर्चेथाम् अजजर्चध्वम्
अजजर्चे अजजर्चावहि अजजर्चामहि

प० जर्चयाञ्चक्रे जर्चयाञ्चक्राते जर्चयाञ्चक्रिरे
जर्चयाञ्चकृषे जर्चयाञ्चक्राथे जर्चयाञ्चकृढ्वे
जर्चयाञ्चक्रे जर्चयाञ्चकृवहे जर्चयाञ्चकृमहे

जर्चयाम्बभूव । जर्चयामास

आ० जर्चयिषीष्ट जर्चयिषीयास्ताम् जर्चयिषीरन्
जर्चयिषीष्ठाः जर्चयिषीयास्थाम् जर्चयिषीढ्वम् ध्वम्
जर्चयिषीय जर्चयिषीवहि जर्चयिषीमहि

श्व० जर्चयिता जर्चयितारौ जर्चयितारः
जर्चयितासे जर्चयितासाथे जर्चयिताध्वे
जर्चयिताहे जर्चयितास्वहे जर्चयितास्महे

भ० जर्चयिष्यते जर्चयिष्येते जर्चयिष्यन्ते
जर्चयिष्यसे जर्चयिष्येथे जर्चयिष्यध्वे
जर्चयिष्ये जर्चयिष्यावहे जर्चयिष्यामहे

क्रि० अजर्चयिष्यत अजर्चयिष्येताम् अजर्चयिष्यन्त
अजर्चयिष्यथाः अजर्चयिष्येथाम् अजर्चयिष्यध्वम्
अजर्चयिष्ये अजर्चयिष्यावहि अजर्चयिष्यामहि

CC-0. Public Domain. Vipin Kumar Collection, Deoband

Digitized by Madhuban Trust

1338 झर्चत् (झर्चू) परिभाषणे

व० झर्चयति झर्चयतः झर्चयन्ति
झर्चयसि झर्चयथः झर्चयथ
झर्चयामि झर्चयावः झर्चयामः

स० झर्चयेत् झर्चयेताम् झर्चयेयुः
झर्चयेः झर्चयेतम् झर्चयेत
झर्चयेयम् झर्चयेव झर्चयेम

प० झर्चयतु झर्चयतात् झर्चयताम् झर्चयन्तु
झर्चय झर्चयतात् झर्चयतम् झर्चयत
झर्चयानि झर्चयाव झर्चयाम

ह्य० अझर्चयत् अझर्चयताम् अझर्चयन्
अझर्चयः अझर्चयतम् अझर्चयत
अझर्चयम् अझर्चयाव अझर्चयाम

अ० अजझर्चत् अजझर्चताम् अजझर्चन्
अजझर्चः अजझर्चतम् अजझर्चत
अजझर्चम् अजझर्चाव अजझर्चाम

प० झर्चयाञ्चकार झर्चयाञ्चक्रतुः झर्चयाञ्चक्रुः
झर्चयाञ्चकर्थ झर्चयाञ्चक्रथुः झर्चयाञ्चक्र
झर्चयाञ्चकार-चकर झर्चयाञ्चकृव झर्चयाञ्चकृम

झर्चयाम्बभूव । झर्चयामास

आ० झर्च्यात् झर्च्यास्ताम् झर्च्यासुः
झर्च्याः झर्च्यास्तम् झर्च्यास्त
झर्च्यासम् झर्च्यास्व झर्च्यास्म

श्व० झर्चयिता झर्चयितारौ झर्चयितारः
झर्चयितासि झर्चयितास्थः झर्चयितास्थ
झर्चयितास्मि झर्चयितास्वः झर्चयितास्मः

भ० झर्चयिष्यति झर्चयिष्यतः झर्चयिष्यन्ति
झर्चयिष्यसि झर्चयिष्यथः झर्चयिष्यथ
झर्चयिष्यामि झर्चयिष्यावः झर्चयिष्यामः

क्रि० अझर्चयिष्यत् अझर्चयिष्यताम् अझर्चयिष्यन्
अझर्चयिष्यः अझर्चयिष्यतम् अझर्चयिष्यत
अझर्चयिष्यम् अझर्चयिष्याव अझर्चयिष्याम

व० झर्चयते झर्चयेते झर्चयन्ते
झर्चयसे झर्चयेथे झर्चयध्वे
झर्चये झर्चयावहे झर्चयामहे

स० झर्चयेत झर्चयेयाताम् झर्चयेरन्
झर्चयेथाः झर्चयेयाथाम् झर्चयेध्वम्
झर्चयेय झर्चयेवहि झर्चयेमहि

प० झर्चयताम् झर्चयेताम् झर्चयन्ताम्
झर्चयस्व झर्चयेथाम् झर्चयध्वम्
झर्चयै झर्चयावहै झर्चयामहै

ह्य० अझर्चयत अझर्चयेताम् अझर्चयन्त
अझर्चयथाः अझर्चयेथाम् अझर्चयध्वम्
अझर्चये अझर्चयावहि अझर्चयामहि

अ० अजझर्चत अजझर्चेताम् अजझर्चन्त
अजझर्चथाः अजझर्चेथाम् अजझर्चध्वम्
अजझर्चे अजझर्चावहि अजझर्चामहि

प० झर्चयाञ्चक्रे झर्चयाञ्चक्राते झर्चयाञ्चक्रिरे
झर्चयाञ्चकृषे झर्चयाञ्चक्राथे झर्चयाञ्चकृढ्वे
झर्चयाञ्चक्रे झर्चयाञ्चकृवहे झर्चयाञ्चकृमहे

झर्चयाम्बभूव । झर्चयामास

आ० झर्चयिषीष्ट झर्चयिषीयास्ताम् झर्चयिषीरन्
झर्चयिषीष्ठाः झर्चयिषीयास्थाम् झर्चयिषीढ्वम्
ध्वम्
झर्चयिषीय झर्चयिषीवहि झर्चयिषीमहि

श्व० झर्चयिता झर्चयितारौ झर्चयितारः
झर्चयितासे झर्चयितासाथे झर्चयिताध्वे
झर्चयिताहे झर्चयितास्वहे झर्चयितास्महे

भ० झर्चयिष्यते झर्चयिष्येते झर्चयिष्यन्ते
झर्चयिष्यसे झर्चयिष्येथे झर्चयिष्यध्वे
झर्चयिष्ये झर्चयिष्यावहे झर्चयिष्यामहे

क्रि० अझर्चयिष्यत अझर्चयिष्येताम् अझर्चयिष्यन्त
अझर्चयिष्यथाः अझर्चयिष्येथाम् अझर्चयिष्यध्वम्
अझर्चयिष्ये अझर्चयिष्यावहि अझर्चयिष्यामहि

CC-0. Public Domain. Vipin Kumar Collection, Deoband

Digitized by Madhuban Trust

1339 त्वचत् (त्वचू) संवरणे

व०	त्वाचयति	त्वाचयतः	त्वाचयन्ति
	त्वाचयसि	त्वाचयथः	त्वाचयथ
	त्वाचयामि	त्वाचयावः	त्वाचयामः
स०	त्वाचयेत्	त्वाचयेताम्	त्वाचयेयुः
	त्वाचयेः	त्वाचयेतम्	त्वाचयेत
	त्वाचयेयम्	त्वाचयेव	त्वाचयेम
प०	त्वाचयतु त्वाचयतात्	त्वाचयतम्	त्वाचयन्तु
	त्वाचय त्वाचयतात्	त्वाचयतम्	त्वाचयत
	त्वाचयानि	त्वाचयाव	त्वाचयाम
ह्य०	अत्वाचयत्	अत्वाचयताम्	अत्वाचयन्
	अत्वाचयः	अत्वाचयतम्	अत्वाचयत
	अत्वाचयम्	अत्वाचयाव	अत्वाचयाम
अ०	अतित्वचत्	अतित्वचताम्	अतित्वचन्
	अतित्वचः	अतित्वचतम्	अतित्वचत
	अतित्वचम्	अतित्वचाव	अतित्वचाम
प०	त्वाचयाञ्चकार	त्वाचयाञ्चक्रतुः	त्वाचयाञ्चक्रुः
	त्वाचयाञ्चकर्थ	त्वाचयाञ्चक्रथुः	त्वाचयाञ्चक्र
	त्वाचयाञ्चकार.चकर	त्वाचयाञ्चकृव	त्वाचयाञ्चकृम

त्वाचयाम्बभूव । त्वाचयामास

आ०	त्वाच्यात्	त्वाच्यास्ताम्	त्वाच्यासुः
	त्वाच्याः	त्वाच्यास्तम्	त्वाच्यास्त
	त्वाच्यासम्	त्वाच्यास्व	त्वाच्यास्म
श्व०	त्वाचयिता	त्वाचयितारौ	त्वाचयितारः
	त्वाचयितासि	त्वाचयितास्थः	त्वाचयितास्थ
	त्वाचयितास्मि	त्वाचयितास्वः	त्वाचयितास्मः
भ०	त्वाचयिष्यति	त्वाचयिष्यतः	त्वाचयिष्यन्ति
	त्वाचयिष्यसि	त्वाचयिष्यथः	त्वाचयिष्यथ
	त्वाचयिष्यामि	त्वाचयिष्यावः	त्वाचयिष्यामः
क्रि०	अत्वाचयिष्यत्	अत्वाचयिष्यताम्	अत्वाचयिष्यन्
	अत्वाचयिष्यः	अत्वाचयिष्यतम्	अत्वाचयिष्यत
	अत्वाचयिष्यम्	अत्वाचयिष्याव	अत्वाचयिष्याम

व०	त्वाचयते	त्वाचयेते	त्वाचयन्ते
	त्वाचयसे	त्वाचयेथे	त्वाचयध्वे
	त्वाचये	त्वाचयावहे	त्वाचयामहे
स०	त्वाचयेत	त्वाचयेयाताम्	त्वाचयेरन्
	त्वाचयेथाः	त्वाचयेयाथाम्	त्वाचयेध्वम्
	त्वाचयेय	त्वाचयेवहि	वाचयेमहि
प०	त्वाचयताम्	त्वाचयेताम्	त्वाचयन्ताम्
	त्वाचयस्व	त्वाचयेथाम्	त्वाचयध्वम्
	त्वाचयै	त्वाचयावहै	त्वाचयामहै
ह्य०	अत्वाचयत	अत्वाचयेताम्	अत्वाचयन्त
	अत्वाचयथाः	अत्वाचयेथाम्	अत्वाचयध्वम्
	अत्वाचये	अत्वाचयावहि	अत्वाचयामहि
अ०	अतित्वचत	अतित्वचेताम्	अतित्वचन्त
	अतित्वचथाः	अतित्वचेथाम्	अतित्वचध्वम्
	अतित्वचे	अतित्वचावहि	अतित्वचामहि
प०	त्वाचयाञ्चक्रे	त्वाचयाञ्चक्राते	त्वाचयाञ्चक्रिरे
	त्वाचयाञ्चकृषे	त्वाचयाञ्चक्राथे	त्वाचयाञ्चकृढ्वे
	त्वाचयाञ्चक्रे	त्वाचयाञ्चकृवहे	त्वाचयाञ्चकृमहे

त्वाचयाम्बभूव । त्वाचयामास

आ०	त्वाचयिषीष्ट	त्वाचयिषीयास्ताम्	त्वाचयिषीरन्
	त्वाचयिषीष्ठाः	त्वाचयिषीयास्थाम्	त्वाचयिषीढ्वम् ध्वम्
	त्वाचयिषीय	त्वाचयिषीवहि	त्वाचयिषीमहि
श्व०	त्वाचयिता	त्वाचयितारौ	त्वाचयितारः
	त्वाचयितासे	त्वाचयितासाथे	त्वाचयिताध्वे
	त्वाचयिताहे	त्वाचयितास्वहे	त्वाचयितास्महे
भ०	त्वाचयिष्यते	त्वाचयिष्येते	त्वाचयिष्यन्ते
	त्वाचयिष्यसे	त्वाचयिष्येथे	त्वाचयिष्यध्वे
	त्वाचयिष्ये	त्वाचयिष्यावहे	त्वाचयिष्यामहे
क्रि०	अत्वाचयिष्यत	अत्वाचयिष्येताम्	अत्वाचयिष्यन्त
	अत्वाचयिष्यथाः	अत्वाचयिष्येथाम्	अत्वाचयिष्यध्वम्
	अत्वाचयिष्ये	अत्वाचयिष्यावहि	अत्वाचयिष्यामहि

1403 ऋचत् (ऋच) स्तुतौ । 104 अर्चवद्रूपाणि

CC-0. Public Domain. Vipin Kumar Collection, Deoband

Digitized by Madhuban Trust

1341 ओव्रश्चौत् (व्रश्चू) छेदने ।

व० व्रश्चयति व्रश्चयतः व्रश्चयन्ति
व्रश्चयसि व्रश्चयथः व्रश्चयथ
व्रश्चयामि व्रश्चयावः व्रश्चयामः

स० व्रश्चयेत् व्रश्चयेताम् व्रश्चयेयुः
व्रश्चयेः व्रश्चयेतम् व्रश्चयेत
व्रश्चयेयम् व्रश्चयेव व्रश्चयेम

प० व्रश्चयतु व्रश्चयतात् व्रश्चयताम् व्रश्चयन्तु
व्रश्चय व्रश्चयतात् व्रश्चयतम् व्रश्चयत
व्रश्चयानि व्रश्चयाव व्रश्चयाम

ह्य० अव्रश्चयत् अव्रश्चयताम् अव्रश्चयन्
अव्रश्चयः अव्रश्चयतम् अव्रश्चयत
अव्रश्चयम् अव्रश्चयाव अव्रश्चयाम

अ० अववव्रश्चत् अववव्रश्चताम् अववव्रश्चन्
अववव्रश्चः अववव्रश्चतम् अववव्रश्चत
अववव्रश्चम् अववव्रश्चाव अववव्रश्चाम

प० व्रश्चयाञ्चकार व्रश्चयाञ्चक्रतुः व्रश्चयाञ्चक्रुः
व्रश्चयाञ्चकर्थ व्रश्चयाञ्चक्रथुः व्रश्चयाञ्चक्र
व्रश्चयाञ्चकार.चकर व्रश्चयाञ्चकृव व्रश्चयाञ्चकृम

व्रश्चयाम्बभूव । व्रश्चयामास

आ० व्रश्च्यात् व्रश्च्यास्ताम् व्रश्च्यासुः
व्रश्च्याः व्रश्च्यास्तम् व्रश्च्यास्त
व्रश्च्यासम् व्रश्च्यास्व व्रश्च्यास्म

श्व० व्रश्चयिता व्रश्चयितारौ व्रश्चयितारः
व्रश्चयितासि व्रश्चयितास्थः व्रश्चयितास्थ
व्रश्चयितास्मि व्रश्चयितास्वः व्रश्चयितास्मः

भ० व्रश्चयिष्यति व्रश्चयिष्यतः व्रश्चयिष्यन्ति
व्रश्चयिष्यसि व्रश्चयिष्यथः व्रश्चयिष्यथ
व्रश्चयिष्यामि व्रश्चयिष्यावः व्रश्चयिष्यामः

क्रि० अव्रश्चयिष्यत् अव्रश्चयिष्यताम् अव्रश्चयिष्यन्
अव्रश्चयिष्यः अव्रश्चयिष्यतम् अव्रश्चयिष्यत
अव्रश्चयिष्यम् अव्रश्चयिष्याव अव्रश्चयिष्याम

व० व्रश्चयते व्रश्चयेते व्रश्चयन्ते
व्रश्चयसे व्रश्चयेथे व्रश्चयध्वे
व्रश्चये व्रश्चयावहे व्रश्चयामहे

स० व्रश्चयेत व्रश्चयेयाताम् व्रश्चयेरन्
व्रश्चयेथाः व्रश्चयेयाथाम् व्रश्चयेध्वम्
व्रश्चयेय व्रश्चयेवहि व्रश्चयेमहि

प० व्रश्चयताम् व्रश्चयेताम् व्रश्चयन्ताम्
व्रश्चयस्व व्रश्चयेथाम् व्रश्चयध्वम्
व्रश्चयै व्रश्चयावहै व्रश्चयामहै

ह्य० अव्रश्चयत अव्रश्चयेताम् अव्रश्चयन्त
अव्रश्चयथाः अव्रश्चयेथाम् अव्रश्चयध्वम्
अव्रश्चये अव्रश्चयावहि अव्रश्चयामहि

अ० अववव्रश्चत अववव्रश्चेताम् अववव्रश्चन्त
अववव्रश्चथाः अववव्रश्चेथाम् अववव्रश्चध्वम्
अववव्रश्चे अववव्रश्चावहि अववव्रश्चामहि

प० व्रश्चयाञ्चक्रे व्रश्चयाञ्चक्राते व्रश्चयाञ्चक्रिरे
व्रश्चयाञ्चकृषे व्रश्चयाञ्चक्राथे व्रश्चयाञ्चकृढ्वे
व्रश्चयाञ्चक्रे व्रश्चयाञ्चकृवहे व्रश्चयाञ्चकृमहे

व्रश्चयाम्बभूव । व्रश्चयामास

आ० व्रश्चयिषीष्ट व्रश्चयिषीयास्ताम् व्रश्चयिषीरन्
व्रश्चयिषीष्ठाः व्रश्चयिषीयास्थाम् व्रश्चयिषीढ्वम्
ध्वम्
व्रश्चयिषीय व्रश्चयिषीवहि व्रश्चयिषीमहि

श्व० व्रश्चयिता व्रश्चयितारौ व्रश्चयितारः
व्रश्चयितासे व्रश्चयितासाथे व्रश्चयिताध्वे
व्रश्चयिताहे व्रश्चयितास्वहे व्रश्चयितास्महे

भ० व्रश्चयिष्यते व्रश्चयिष्येते व्रश्चयिष्यन्ते
व्रश्चयिष्यसे व्रश्चयिष्येथे व्रश्चयिष्यध्वे
व्रश्चयिष्ये व्रश्चयिष्यावहे व्रश्चयिष्यामहे

क्रि० अव्रश्चयिष्यत अव्रश्चयिष्येताम् अव्रश्चयिष्यन्त
अव्रश्चयिष्यथाः अव्रश्चयिष्येथाम् अव्रश्चयिष्यध्वम्
अव्रश्चयिष्ये अव्रश्चयिष्यावहि अव्रश्चयिष्यामहि

CC-0. Public Domain. Vipin Kumar Collection, Deoband

Digitized by Madhuban Trust

1342 ऋछत् (ऋच्छ) इन्द्रियप्रलय-मूर्तिभावयोः

व० ऋच्छयति ऋच्छयतः ऋच्छयन्ति
ऋच्छयसि ऋच्छयथः ऋच्छयथ
ऋच्छयामि ऋच्छयावः ऋच्छयामः

स० ऋच्छयेत् ऋच्छयेताम् ऋच्छयेयुः
ऋच्छयेः ऋच्छयेतम् ऋच्छयेत
ऋच्छयेयम् ऋच्छयेव ऋच्छयेम

प० ऋच्छयतु तात् ऋच्छयताम् ऋच्छयन्तु
ऋच्छय तात् ऋच्छयतम् ऋच्छयत
ऋच्छयनि ऋच्छयाव ऋच्छयाम

ह्य० आर्च्छयत् आर्च्छयताम् आर्च्छयन्
आर्च्छयः आर्च्छयतम् आर्च्छयत
आर्च्छयम् आर्च्छयाव आर्च्छयाम

अ० आर्चिच्छत् आर्चिच्छताम् आर्चिच्छन्
आर्चिच्छः आर्चिच्छतम् आर्चिच्छत
आर्चिच्छम् आर्चिच्छाव आर्चिच्छाम

प० ऋच्छयाञ्चकार ऋच्छयाञ्चक्रतुः ऋच्छयाञ्चक्रुः
ऋच्छयाञ्चकर्थ ऋच्छयाञ्चक्रथुः ऋच्छयाञ्चक्र
ऋच्छयाञ्चकार-चकर ऋच्छयाञ्चकृव ऋच्छयाञ्चकृम
ऋच्छयाम्बभूव । ऋच्छयामास

आ० ऋच्छयात् ऋच्छयास्ताम् ऋच्छयासुः
ऋच्छयाः ऋच्छयास्तम् ऋच्छयास्त
ऋच्छयासम् ऋच्छयास्व ऋच्छयास्म

श्व० ऋच्छयिता ऋच्छयितारौ ऋच्छयितारः
ऋच्छयितासि ऋच्छयितास्थः ऋच्छयितास्थ
ऋच्छयितास्मि ऋच्छयितास्वः ऋच्छयितास्मः

भ० ऋच्छयिष्यति ऋच्छयिष्यतः ऋच्छयिष्यन्ति
ऋच्छयिष्यसि ऋच्छयिष्यथः ऋच्छयिष्यथ
ऋच्छयिष्यामि ऋच्छयिष्यावः ऋच्छयिष्यामः

क्रि० आर्च्छयिष्यत् आर्च्छयिष्यताम् आर्च्छयिष्यन्
आर्च्छयिष्यः आर्च्छयिष्यतम् आर्च्छयिष्यत
आर्च्छयिष्यम् आर्च्छयिष्याव आर्च्छयिष्याम

व० ऋच्छयते ऋच्छयेते ऋच्छयन्ते
ऋच्छयसे ऋच्छयेथे ऋच्छयध्वे
ऋच्छये ऋच्छयावहे ऋच्छयामहे

स० ऋच्छयेत ऋच्छयेयाताम् ऋच्छयेरन्
ऋच्छयेथाः ऋच्छयेयाथाम् ऋच्छयेध्वम्
ऋच्छयेय ऋच्छयेवहि ऋच्छयेमहि

प० ऋच्छयताम् ऋच्छयेताम् ऋच्छयन्ताम्
ऋच्छयस्व ऋच्छयेथाम् ऋच्छयध्वम्
ऋच्छयै ऋच्छयावहै ऋच्छयामहै

ह्य० आर्च्छयत आर्च्छयेताम् आर्च्छयन्त
आर्च्छयथाः आर्च्छयेथाम् आर्च्छयध्वम्
आर्च्छये आर्च्छयावहि आर्च्छयामहि

अ० आर्चिच्छत आर्चिच्छेताम् आर्चिच्छन्त
आर्चिच्छथाः आर्चिच्छेथाम् आर्चिच्छध्वम्
आर्चिच्छे आर्चिच्छावहि आर्चिच्छामहि

प० ऋच्छयाञ्चक्रे ऋच्छयाञ्चक्राते ऋच्छयाञ्चक्रिरे
ऋच्छयाञ्चकृषे ऋच्छयाञ्चक्राथे ऋच्छयाञ्चकृढ्वे
ऋच्छयाञ्चक्रे ऋच्छयाञ्चकृवहे ऋच्छयाञ्चकृमहे
ऋच्छयाम्बभूव । ऋच्छयामास

आ० ऋच्छयिषीष्ट ऋच्छयिषीयास्ताम् ऋच्छयिषीरन्
ऋच्छयिषीष्ठाः ऋच्छयिषीयास्थाम् ऋच्छयिषीढ्वम् ध्वम्
ऋच्छयिषीय ऋच्छयिषीवहि ऋच्छयिषीमहि

श्व० ऋच्छयिता ऋच्छयितारौ ऋच्छयितारः
ऋच्छयितासे ऋच्छयितासाथे ऋच्छयिताध्वे
ऋच्छयिताहे ऋच्छयितास्वहे ऋच्छयितास्महे

भ० ऋच्छयिष्यते ऋच्छयिष्येते ऋच्छयिष्यन्ते
ऋच्छयिष्यसे ऋच्छयिष्येथे ऋच्छयिष्यध्वे
ऋच्छयिष्ये ऋच्छयिष्यावहे ऋच्छयिष्यामहे

क्रि० आर्च्छयिष्यत आर्च्छयिष्येताम् आर्च्छयिष्यन्त
आर्च्छयिष्यथाः आर्च्छयिष्येथाम् आर्च्छयिष्यध्वम्
आर्च्छयिष्ये आर्च्छयिष्यावहि आर्च्छयिष्यामहि

CC-0. Public Domain. Vipin Kumar Collection, Deoband

Digitized by Madhuban Trust

1343 विछत् (विच्छ्) गतौ

व० विच्छाययति विच्छाययतः विच्छाययन्ति
विच्छाययसि विच्छाययथः विच्छाययथ
विच्छाययामि विच्छाययावः विच्छाययामः

स० विच्छाययेत् विच्छाययेताम् विच्छाययेयुः
विच्छाययेः विच्छाययेतम् विच्छाययेत
विच्छाययेयम् विच्छाययेव विच्छाययेम

प० विच्छाययतु तात् विच्छाययताम् विच्छाययन्तु
विच्छाय॰ तात् विच्छाययतम् विच्छाययत
विच्छाय॰ विच्छाययाव विच्छाययाम

ह्य० अविच्छाययत् अविच्छाययताम् अविच्छाययन्
अविच्छाययः अविच्छाययतम् अविच्छाययत
अविच्छाययम् अविच्छाययाव अविच्छाययाम

अ० अविविच्छायत् अविविच्छायताम् अविविच्छायन्
अविविच्छायः अविविच्छायतम् अविविच्छायत
अविविच्छायम् अविविच्छायाव अविविच्छायाम

प० विच्छाययाञ्चकार विच्छाययाञ्चक्रतुः विच्छाययाञ्चक्रुः
विच्छाययाञ्चकर्थ विच्छाययाञ्चक्रथुः विच्छाययाञ्चक्र
विच्छाययाञ्चकार-चकर विच्छाययाञ्चकृव विच्छाययाञ्चकृम

विच्छाययाम्बभूव । विच्छाययामास

आ० विच्छाययात् विच्छाययास्ताम् विच्छाययासुः
विच्छायया: विच्छाययास्तम् विच्छाययास्त
विच्छाययासम् विच्छाययास्व विच्छाययास्म

श्व० विच्छाययिता विच्छाययितारौ विच्छाययितारः
विच्छाययितासि विच्छाययितास्थः विच्छाययितास्थ
विच्छाययितास्मि विच्छाययितास्वः विच्छाययितास्मः

भ० विच्छाययिष्यति विच्छाययिष्यतः विच्छाययिष्यन्ति
विच्छाययिष्यसि विच्छाययिष्यथः विच्छाययिष्यथ
विच्छाययिष्यामि विच्छाययिष्यावः विच्छाययिष्यामः

क्रि० अविच्छाययिष्यत् अविच्छाययिष्यताम् अविच्छाययिष्यन्
अविच्छाययिष्यः अविच्छाययिष्यतम् अविच्छाययिष्यत
अविच्छाययिष्यम् अविच्छाययिष्याव अविच्छाययिष्याम

व० विच्छाययते विच्छाययेते विच्छाययन्ते
विच्छाययसे विच्छाययेथे विच्छाययध्वे
विच्छायये विच्छाययावहे विच्छाययामहे

स० विच्छाययेत विच्छाययेयाताम् विच्छाययेरन्
विच्छाययेथाः विच्छाययेयाथाम् विच्छाययेध्वम्
विच्छाययेय विच्छाययेवहि विच्छाययेमहि

प० विच्छाययताम् विच्छाययेताम् विच्छाययन्ताम्
विच्छाययस्व विच्छाययेथाम् विच्छाययध्वम्
विच्छाययै विच्छाययावहै विच्छाययामहै

ह्य० अविच्छाययत अविच्छाययेताम् अविच्छाययन्त
अविच्छाययथाः अविच्छाययेथाम् अविच्छाययध्वम्
अविच्छायये अविच्छाययावहि अविच्छाययामहि

अ० अविविच्छायत अविविच्छायेताम् अविविच्छायन्त
अविविच्छायथाः अविविच्छायेथाम् अविविच्छायध्वम्
अविविच्छाये अविविच्छायावहि अविविच्छायामहि

प० विच्छाययाञ्चक्रे विच्छाययाञ्चक्राते विच्छाययाञ्चक्रिरे
विच्छाययाञ्चकृषे विच्छाययाञ्चक्राथे विच्छाययाञ्चकृढ्वे
विच्छाययाञ्चक्रे विच्छाययाञ्चकृवहे विच्छाययाञ्चकृमहे

विच्छाययाम्बभूव । विच्छाययामास

आ० विच्छाययिषीष्ट विच्छाययिषीयास्ताम् विच्छाययिषीरन्
विच्छाययिषीष्ठाः विच्छाययिषीयास्थाम् विच्छाययिषीढ्वम्
ध्वम्
विच्छाययिषीय विच्छाययिषीवहि विच्छाययिषीमहि

श्व० विच्छाययिता विच्छाययितारौ विच्छाययितारः
विच्छाययितासे विच्छाययितासाथे विच्छाययिताध्वे
विच्छाययिताहे विच्छाययितास्वहे विच्छाययितास्महे

भ० विच्छाययिष्यते विच्छाययिष्येते विच्छाययिष्यन्ते
विच्छाययिष्यसे विच्छाययिष्येथे विच्छाययिष्यध्वे
विच्छाययिष्ये विच्छाययिष्यावहे विच्छाययिष्यामहे

अविच्छाययिष्यत अविच्छाययिष्येताम् अविच्छाययिष्यन्त
अविच्छाययिष्यथाः अविच्छाययिष्येथाम् अविच्छाययिष्यध्वम्
अविच्छाययिष्ये अविच्छाययिष्यावहि अविच्छाययिष्यामहि

CC-0. Public Domain. Vipin Kumar Collection, Deoband

Digitized by Madhuban Trust

1343 विछत् (विच्छ्) गतौ ।

व० विच्छयति विच्छयतः विच्छयन्ति
विच्छयसि विच्छयथः विच्छयथ
विच्छयामि विच्छयावः विच्छयामः

स० विच्छयेत् विच्छयेताम् विच्छयेयुः
विच्छयेः विच्छयेतम् विच्छयेत
विच्छयेयम् विच्छयेव विच्छयेम

प० विच्छयतु विच्छयतात् विच्छयताम् विच्छयन्तु
विच्छय विच्छयतात् विच्छयतम् विच्छयत
विच्छयानि विच्छयाव विच्छयाम

ह्य० अविच्छयत् अविच्छयताम् अविच्छयन्
अविच्छयः अविच्छयतम् अविच्छयत
अविच्छयम् अविच्छयाव अविच्छयाम

अ० अविविच्छत् अविविच्छताम् अविविच्छन्
अविविच्छः अविविच्छतम् अविविच्छत
अविविच्छम् अविविच्छाव अविविच्छाम

प० विच्छयाञ्चकार विच्छयाञ्चक्रतुः विच्छयाञ्चक्रुः
विच्छयाञ्चकर्थ विच्छयाञ्चक्रथुः विच्छयाञ्चक्र
विच्छयाञ्चकार-चकर विच्छयाञ्चकृव विच्छयाञ्चकृम

विच्छयाम्बभूव । विच्छयामास

आ० विच्छ्यात् विच्छ्यास्ताम् विच्छ्यासुः
विच्छ्याः विच्छ्यास्तम् विच्छ्यास्त
विच्छ्यासम् विच्छ्यास्व विच्छ्यास्म

श्व० विच्छयिता विच्छयितारौ विच्छयितारः
विच्छयितासि विच्छयितास्थः विच्छयितास्थ
विच्छयितास्मि विच्छयितास्वः विच्छयितास्मः

भ० विच्छयिष्यति विच्छयिष्यतः विच्छयिष्यन्ति
विच्छयिष्यसि विच्छयिष्यथः विच्छयिष्यथ
विच्छयिष्यामि विच्छयिष्यावः विच्छयिष्यामः

क्रि० अविच्छयिष्यत् अविच्छयिष्यताम् अविच्छयिष्यन्
अविच्छयिष्यः अविच्छयिष्यतम् अविच्छयिष्यत
अविच्छयिष्यम् अविच्छयिष्याव अविच्छयिष्याम

व० विच्छयते विच्छयेते विच्छयन्ते
विच्छयसे विच्छयेथे विच्छयध्वे
विच्छये विच्छयावहे विच्छयामहे

स० विच्छयेत विच्छयेयाताम् विच्छयेरन्
विच्छयेथाः विच्छयेयाथाम् विच्छयेध्वम्
विच्छयेय विच्छयेवहि विच्छयेमहि

प० विच्छयताम् विच्छयेताम् विच्छयन्ताम्
विच्छयस्व विच्छयेथाम् विच्छयध्वम्
विच्छयै विच्छयावहै विच्छयामहै

ह्य० अविच्छयत अविच्छयेताम् अविच्छयन्त
अविच्छयथाः अविच्छयेथाम् अविच्छयध्वम्
अविच्छये अविच्छयावहि अविच्छयामहि

अ० अविविच्छत अविविच्छेताम् अविविच्छन्त
अविविच्छथाः अविविच्छेथाम् अविविच्छध्वम्
अविविच्छे अववि‍च्छावहि अविविच्छामहि

प० विच्छयाञ्चक्रे विच्छयाञ्चक्राते विच्छयाञ्चक्रिरे
विच्छयाञ्चकृषे विच्छयाञ्चक्राथे विच्छयाञ्चकृढ्वे
विच्छयाञ्चक्रे विच्छयाञ्चकृवहे विच्छयाञ्चकृमहे

विच्छाम्बभूव । विच्छयामास

आ० विच्छयिषीष्ट विच्छयिषीयास्ताम् विच्छयिषीरन्
विच्छयिषीष्ठाः विच्छयिषीयास्थाम् विच्छयिषीढ्वम्
ध्वम्
विच्छयिषीय विच्छयिषीवहि विच्छयिषीमहि

श्व० विच्छयिता विच्छयितारौ विच्छयितारः
विच्छयितासे विच्छयितासाथे विच्छयिताध्वे
विच्छयिताहे विच्छयितास्वहे विच्छयितास्महे

भ० विच्छयिष्यते विच्छयिष्येते विच्छयिष्यन्ते
विच्छयिष्यसे विच्छयिष्येथे विच्छयिष्यध्वे
विच्छयिष्ये विच्छयिष्यावहे विच्छयिष्यामहे

क्रि० अविच्छयिष्यत अविच्छयिष्येताम् अविच्छयिष्यन्त
अविच्छयिष्यथाः अविच्छयिष्येथाम् अविच्छयिष्यध्वम्
अविच्छयिष्ये अविच्छयिष्यावहि अविच्छयिष्यामहि

CC-0. Public Domain. Vipin Kumar Collection, Deoband

Digitized by Madhuban Trust

1344 उछैत् (उच्छू) विवासे

व०	उच्छयति	उच्छयतः	उच्छयन्ति
	उच्छयसि	उच्छयथः	उच्छयथ
	उच्छयामि	उच्छयावः	उच्छयामः
स०	उच्छयेत्	उच्छयेताम्	उच्छयेयुः
	उच्छयेः	उच्छयेतम्	उच्छयेत
	उच्छयेयम्	उच्छयेव	उच्छयेम
प०	उच्छयतु तात्	उच्छयताम्	उच्छयन्तु
	उच्छय तात्	उच्छयतम्	उच्छयत
	उच्छयानि	उच्छयाव	उच्छयाम
ह्य०	औच्छयत्	औच्छयताम्	औच्छयन्
	औच्छयः	औच्छयतम्	औच्छयत
	औच्छयम्	औच्छयाव	औच्छयाम
अ०	औचिच्छत्	औचिच्छताम्	औचिच्छन्
	औचिच्छः	औचिच्छतम्	औचिच्छत
	औचिच्छम्	औचिच्छाव	औचिच्छाम
प०	उच्छयाञ्चकार	उच्छयाञ्चक्रतुः	उच्छयाञ्चक्रुः
	उच्छयाञ्चकर्थ	उच्छयाञ्चक्रथुः	उच्छयाञ्चक्र
	उच्छयाञ्चकार-चकर	उच्छयाञ्चकृव	उच्छयाञ्चकृम

उच्छयाम्बभूव । उच्छयामास

आ०	उच्छयात्	उच्छयास्ताम्	उच्छयासुः
	उच्छयाः	उच्छयास्तम्	उच्छयास्त
	उच्छयासम्	उच्छयास्व	उच्छयास्म
श्व०	उच्छयिता	उच्छयितारौ	उच्छयितारः
	उच्छयितासि	उच्छयितास्थः	उच्छयितास्थ
	उच्छयितास्मि	उच्छयितास्वः	उच्छयितास्मः
भ०	उच्छयिष्यति	उच्छयिष्यतः	उच्छयिष्यन्ति
	उच्छयिष्यसि	उच्छयिष्यथः	उच्छयिष्यथ
	उच्छयिष्यामि	उच्छयिष्यावः	उच्छयिष्यामः
क्रि०	औच्छयिष्यत्	औच्छयिष्यताम्	औच्छयिष्यन्
	औच्छयिष्यः	औच्छयिष्यतम्	औच्छयिष्यत
	औच्छयिष्यम्	औच्छयिष्याव	औच्छयिष्याम

व०	उच्छयते	उच्छयेते	उच्छयन्ते
	उच्छयसे	उच्छयेथे	उच्छयध्वे
	उच्छये	उच्छयावहे	उच्छयामहे
स०	उच्छयेत	उच्छयेयाताम्	उच्छयेरन्
	उच्छयेथाः	उच्छयेयाथाम्	उच्छयेध्वम्
	उच्छयेय	उच्छयेवहि	उच्छयेमहि
प०	उच्छयताम्	उच्छयेताम्	उच्छयन्ताम्
	उच्छयस्व	उच्छयेथाम्	उच्छयध्वम्
	उच्छयै	उच्छयावहै	उच्छयामहै
ह्य०	औच्छयत	औच्छयेताम्	औच्छयन्त
	औच्छयथाः	औच्छयेथाम्	औच्छयध्वम्
	औच्छये	औच्छयावहि	औच्छयामहि
अ०	औचिच्छत	औचिच्छेताम्	औचिच्छन्त
	औचिच्छथाः	औचिच्छेथाम	औचिच्छध्वम
	औचिच्छे	औचिच्छावहि	औचिच्छामहि
प०	उच्छयाञ्चक्रे	उच्छयाञ्चक्राते	उच्छयाञ्चक्रिरे
	उच्छयाञ्चकृषे	उच्छयाञ्चक्राथे	उच्छयाञ्चकृढ्वे
	उच्छयाञ्चक्रे	उच्छयाञ्चकृवहे	उच्छयाञ्चकृमहे

उच्छयाम्बभूव । उच्छयामास

आ०	उच्छयिषीष्ट	उच्छयिषीयास्ताम्	उच्छयिषीरन्
	उच्छयिषीष्ठाः	उच्छयिषीयास्थाम्	उच्छयिषीढ्वम् ध्वम्
	उच्छयिषीय	उच्छयिषीवहि	उच्छयिषीमहि
श्व०	उच्छयिता	उच्छयितारौ	उच्छयितारः
	उच्छयितासे	उच्छयितासाथे	उच्छयिताध्वे
	उच्छयिताहे	उच्छयितास्वहे	उच्छयितास्महे
भ०	उच्छयिष्यते	उच्छयिष्येते	उच्छयिष्यन्ते
	उच्छयिष्यसे	उच्छयिष्येथे	उच्छयिष्यध्वे
	उच्छयिष्ये	उच्छयिष्यावहे	उच्छयिष्यामहे
क्रि०	औच्छयिष्यत	औच्छयिष्येताम्	औच्छयिष्यन्त
	औच्छयिष्यथाः	औच्छयिष्येथाम्	औच्छयिष्यध्वम्
	औच्छयिष्ये	औच्छयिष्यावहि	औच्छयिष्यामहि

CC-0. Public Domain. Vipin Kumar Collection, Deoband

Digitized by Madhuban Trust

1345 मिछत् (मिच्छ्) उत्क्लेशे ।

व० मिच्छयति मिच्छयतः मिच्छयन्ति
मिच्छयसि मिच्छयथः मिच्छयथ
मिच्छयामि मिच्छयावः मिच्छयामः

स० मिच्छयेत् मिच्छयेताम् मिच्छयेयुः
मिच्छयेः मिच्छयेतम् मिच्छयेत
मिच्छयेयम् मिच्छयेव मिच्छयेम

प० मिच्छयतु मिच्छयतात् मिच्छयताम् मिच्छयन्तु
मिच्छय मिच्छयतात् मिच्छयतम् मिच्छयत
मिच्छयानि मिच्छयाव मिच्छयाम

ह्य० अमिच्छयत् अमिच्छयताम् अमिच्छयन्
अमिच्छयः अमिच्छयतम् अमिच्छयत
अमिच्छयम् अमिच्छयाव अमिच्छयाम

अ० अमिमिच्छत् अमिमिच्छताम् अमिमिच्छन्
अमिमिच्छः अमिमिच्छतम् अमिमिच्छत
अमिमिच्छम् अमिमिच्छाव अमिमिच्छाम

प० मिच्छयाञ्चकार मिच्छयाञ्चक्रतुः मिच्छयाञ्चक्रुः
मिच्छयाञ्चकर्थ मिच्छयाञ्चक्रथुः मिच्छयाञ्चक्र
मिच्छयाञ्चकार-चकर मिच्छयाञ्चकृव मिच्छयाञ्चकृम

मिच्छयाम्बभूव । मिच्छयामास

आ० मिच्छयात् मिच्छयास्ताम् मिच्छयासुः
मिच्छयाः मिच्छयास्तम् मिच्छयास्त
मिच्छयासम् मिच्छयास्व मिच्छयास्म

श्व० मिच्छयिता मिच्छयितारौ मिच्छयितारः
मिच्छयितासि मिच्छयितास्थः मिच्छयितास्थ
मिच्छयितास्मि मिच्छयितास्वः मिच्छयितास्मः

भ० मिच्छयिष्यति मिच्छयिष्यतः मिच्छयिष्यन्ति
मिच्छयिष्यसि मिच्छयिष्यथः मिच्छयिष्यथ
मिच्छयिष्यामि मिच्छयिष्यावः मिच्छयिष्यामः

क्रि० अमिच्छयिष्यत् अमिच्छयिष्यताम् अमिच्छयिष्यन्
अमिच्छयिष्यः अमिच्छयिष्यतम् अमिच्छयिष्यत
अमिच्छयिष्यम् अमिच्छयिष्याव अमिच्छयिष्याम

व० मिच्छयते मिच्छयेते मिच्छयन्ते
मिच्छयसे मिच्छयेथे मिच्छयध्वे
मिच्छये मिच्छयावहे मिच्छयामहे

स० मिच्छयेत मिच्छयेयाताम् मिच्छयेरन्
मिच्छयेथाः मिच्छयेयाथाम् मिच्छयेध्वम्
मिच्छयेय मिच्छयेवहि मिच्छयेमहि

प० मिच्छयताम् मिच्छयेताम् मिच्छयन्ताम्
मिच्छयस्व मिच्छयेथाम् मिच्छयध्वम्
मिच्छयै मिच्छयावहै मिच्छयामहै

ह्य० अमिच्छयत अमिच्छयेताम् अमिच्छयन्त
अमिच्छयथाः अमिच्छयेथाम् अमिच्छयध्वम्
अमिच्छये अमिच्छयावहि अमिच्छयामहि

अ० अमिमिच्छत अमिमिच्छेताम् अमिमिच्छन्त
अमिमिच्छथाः अमिमिच्छेथाम् अमिमिच्छध्वम्
अमिमिच्छे अमिमिच्छावहि अमिमिच्छामहि

प० मिच्छयाञ्चक्रे मिच्छयाञ्चक्राते मिच्छयाञ्चक्रिरे
मिच्छयाञ्चकृषे मिच्छयाञ्चक्राथे मिच्छयाञ्चकृढ्वे
मिच्छयाञ्चक्रे मिच्छयाञ्चकृवहे मिच्छयाञ्चकृमहे

मिच्छयाम्बभूव । मिच्छयामास

आ० मिच्छयिषीष्ट मिच्छयिषीयास्ताम् मिच्छयिषीरन्
मिच्छयिषीष्ठाः मिच्छयिषीयास्थाम् मिच्छयिषीढ्वम् ध्वम्
मिच्छयिषीय मिच्छयिषीवहि मिच्छयिषीमहि

श्व० मिच्छयिता मिच्छयितारौ मिच्छयितारः
मिच्छयितासे मिच्छयितासाथे मिच्छयिताध्वे
मिच्छयिताहे मिच्छयितास्वहे मिच्छयितास्महे

भ० मिच्छयिष्यते मिच्छयिष्येते मिच्छयिष्यन्ते
मिच्छयिष्यसे मिच्छयिष्येथे मिच्छयिष्यध्वे
मिच्छयिष्ये मिच्छयिष्यावहे मिच्छयिष्यामहे

क्रि० अमिच्छयिष्यत अमिच्छयिष्येताम् अमिच्छयिष्यन्त
अमिच्छयिष्यथाः अमिच्छयिष्येथाम् अमिच्छयिष्यध्वम्
अमिच्छयिष्ये अमिच्छयिष्यावहि अमिच्छयिष्यामहि

CC-0. Public Domain. Vipin Kumar Collection, Deoband

Digitized by Madhuban Trust

1346 उञ्छत् (उञ्छू) उञ्छे

व० उञ्छयति उञ्छयतः उञ्छयन्ति
उञ्छयसि उञ्छयथः उञ्छयथ
उञ्छयामि उञ्छयावः उञ्छयामः

स० उञ्छयेत् उञ्छयेताम् उञ्छयेयुः
उञ्छयेः उञ्छयेतम् उञ्छयेत
उञ्छयेयम् उञ्छयेव उञ्छयेम

प० उञ्छयतु तात् उञ्छयताम् उउञ्छयन्तु
उञ्छय तात् उञ्छयतम् उञ्छयत
उञ्छयानि उञ्छयाव उञ्छयाम

ह्य० औञ्छयत् औञ्छयताम् औञ्छयन्
औञ्छयः औञ्छयतम् औञ्छयत
औञ्छयम् औञ्छयाव औञ्छयाम

अ० औञ्चिच्छत् औञ्चिच्छताम् औञ्चिच्छन्
औञ्चिच्छः औञ्चिच्छतम् औञ्चिच्छत
औञ्चिच्छम् औञ्चिच्छाव औञ्चिच्छाम

प० उञ्छयाञ्चकार उञ्छयाञ्चक्रतुः उञ्छयाञ्चक्रुः
उञ्छयाञ्चकर्थ उञ्छयाञ्चक्रथुः उञ्छयाञ्चक्र
उञ्छयाञ्चकार-चकर उञ्छयाञ्चकृव उञ्छयाञ्चकृम
उञ्छयाम्बभूव । उञ्छयामास

आ० उञ्छयात् उञ्छयास्ताम् उञ्छयासुः
उञ्छयाः उञ्छयास्तम् उञ्छयास्त
उञ्छयासम् उञ्छयास्व उञ्छयास्म

श्व० उञ्छयिता उञ्छयितारौ उञ्छयितारः
उञ्छयितासि उञ्छयितास्थः उञ्छयितास्थ
उञ्छयितास्मि उञ्छयितास्वः उञ्छयितास्मः

भ० उञ्छयिष्यति उञ्छयिष्यतः उञ्छयिष्यन्ति
उञ्छयिष्यसि उञ्छयिष्यथः उञ्छयिष्यथ
उञ्छयिष्यामि उञ्छयिष्यावः उञ्छयिष्यामः

क्रि० औञ्छयिष्यत् औञ्छयिष्यताम् औञ्छयिष्यन्
औञ्छयिष्यः औञ्छयिष्यतम् औञ्छयिष्यत
औञ्छयिष्यम् औञ्छयिष्याव औञ्छयिष्याम

व० उञ्छयते उञ्छयेते उञ्छयन्ते
उञ्छयसे उञ्छयेथे उञ्छयध्वे
उञ्छये उञ्छयावहे उञ्छयामहे

स० उञ्छयेत उञ्छयेयाताम् उञ्छयेरन्
उञ्छयेथाः उञ्छयेयाथाम् उञ्छयेध्वम्
उञ्छयेय उञ्छयेवहि उञ्छयेमहि

प० उञ्छयताम् उञ्छयेताम् उञ्छयन्ताम्
उञ्छयस्व उञ्छयेथाम् उञ्छयध्वम्
उञ्छयै उञ्छयावहै उञ्छयामहै

ह्य० औञ्छयत औञ्छयेताम् औञ्छयन्त
औञ्छयथाः औञ्छयेथाम् औञ्छयध्वम्
औञ्छये औञ्छयावहि औञ्छयामहि

अ० औञ्चिच्छत औञ्चिच्छेताम् औञ्चिच्छन्त
औञ्चिच्छथाः औञ्चिच्छेथाम् औञ्चिच्छध्वम्
औञ्चिच्छे औञ्चिच्छावहि औञ्चिच्छामहि

प० उउञ्छयाञ्चक्रे उञ्छयाञ्चक्राते उञ्छयाञ्चक्रिरे
उउञ्छयाञ्चकृषे उञ्छयाञ्चक्राथे उञ्छयाञ्चकृढ्वे
उञ्छयाञ्चक्रे उञ्छयाञ्चकृवहे उञ्छयाञ्चकृमहे
उञ्छयाम्बभूव । उञ्छयामास

आ० उञ्छयिषीष्ट उञ्छयिषीयास्ताम् उञ्छयिषीरन्
उञ्छयिषीष्ठाः उञ्छयिषीयास्थाम् उञ्छयिषीढ्वम्
ध्वम्
उञ्छयिषीय उञ्छयिषीवहि उञ्छयिषीमहि

श्व० उञ्छयिता उञ्छयितारौ उञ्छयितारः
उञ्छयितासे उञ्छयितासाथे उञ्छयिताध्वे
उञ्छयिताहे उञ्छयितास्वहे उञ्छयितास्महे

भ० उञ्छयिष्यते उञ्छयिष्येते उञ्छयिष्यन्ते
उञ्छयिष्यसे उञ्छयिष्येथे उञ्छयिष्यध्वे
उञ्छयिष्ये उञ्छयिष्यावहे उञ्छयिष्यामहे

क्रि० औञ्छयिष्यत औञ्छयिष्येताम् औञ्छयिष्यन्त
औञ्छयिष्यथाः औञ्छयिष्येथाम् औञ्छयिष्यध्वम्
औञ्छयिष्ये औञ्छयिष्यावहि औञ्छयिष्यामहि

CC-0. Public Domain. Vipin Kumar Collection, Deoband

Digitized by Madhuban Trust

1347 प्रछंत् (प्रच्छ्) ज्ञीप्सायाम् ।

व० प्रच्छयति प्रच्छयतः प्रच्छयन्ति
प्रच्छयसि प्रच्छयथः प्रच्छयथ
प्रच्छयामि प्रच्छयावः प्रच्छयामः

स० प्रच्छयेत् प्रच्छयेताम् प्रच्छयेयुः
प्रच्छयेः प्रच्छयेतम् प्रच्छयेत
प्रच्छयेयम् प्रच्छयेव प्रच्छयेम

प० प्रच्छयतु प्रच्छयतात् प्रच्छयताम् प्रच्छयन्तु
प्रच्छय प्रच्छयतात् प्रच्छयतम् प्रच्छयत
प्रच्छयानि प्रच्छयाव प्रच्छयाम

ह्य० अप्रच्छयत् अप्रच्छयताम् अप्रच्छयन्
अप्रच्छयः अप्रच्छयतम् अप्रच्छयत
अप्रच्छयम् अप्रच्छयाव अप्रच्छयाम

अ० अपप्रच्छत् अपप्रच्छताम् अपप्रच्छन्
अपप्रच्छः अपप्रच्छतम् अपप्रच्छत
अपप्रच्छम् अपप्रच्छाव अपप्रच्छाम

प० प्रच्छयाञ्चकार प्रच्छयाञ्चक्रतुः प्रच्छयाञ्चक्रुः
प्रच्छयाञ्चकर्थ प्रच्छयाञ्चक्रथुः प्रच्छयाञ्चक्र
प्रच्छयाञ्चकार-चकर प्रच्छयाञ्चकृव प्रच्छयाञ्चकृम

प्रच्छयाम्बभूव । प्रच्छयामास

आ० प्रच्छयात् प्रच्छयास्ताम् प्रच्छयासुः
प्रच्छयाः प्रच्छयास्तम् प्रच्छयास्त
प्रच्छयासम् प्रच्छयास्व प्रच्छयास्म

श्व० प्रच्छयिता प्रच्छयितारौ प्रच्छयितारः
प्रच्छयितासि प्रच्छयितास्थः प्रच्छयितास्थ
प्रच्छयितास्मि प्रच्छयितास्वः प्रच्छयितास्मः

भ० प्रच्छयिष्यति प्रच्छयिष्यतः प्रच्छयिष्यन्ति
प्रच्छयिष्यसि प्रच्छयिष्यथः प्रच्छयिष्यथ
प्रच्छयिष्यामि प्रच्छयिष्यावः प्रच्छयिष्यामः

क्रि० अप्रच्छयिष्यत् अप्रच्छयिष्यताम् अप्रच्छयिष्यन्
अप्रच्छयिष्यः अप्रच्छयिष्यतम् अप्रच्छयिष्यत
अप्रच्छयिष्यम् अप्रच्छयिष्याव अप्रच्छयिष्याम

व० प्रच्छयते प्रच्छयेते प्रच्छयन्ते
प्रच्छयसे प्रच्छयेथे प्रच्छयध्वे
प्रच्छये प्रच्छयावहे प्रच्छयामहे

स० प्रच्छयेत प्रच्छयेयाताम् प्रच्छयेरन्
प्रच्छयेथाः प्रच्छयेयाथाम् प्रच्छयेध्वम्
प्रच्छयेय प्रच्छयेवहि प्रच्छयेमहि

प० प्रच्छयताम् प्रच्छयेताम् प्रच्छयन्ताम्
प्रच्छयस्व प्रच्छयेथाम् प्रच्छयध्वम्
प्रच्छयै प्रच्छयावहै प्रच्छयामहै

ह्य० अप्रच्छयत अप्रच्छयेताम् अप्रच्छयन्त
अप्रच्छयथाः अप्रच्छयेथाम् अप्रच्छयध्वम्
अप्रच्छये अप्रच्छयावहि अप्रच्छयामहि

अ० अपप्रच्छत अपप्रच्छेताम् अपप्रच्छन्त
अपप्रच्छथाः अपप्रच्छेथाम् अपप्रच्छध्वम्
अपप्रच्छे अपप्रच्छावहि अपप्रच्छामहि

प० प्रच्छयाञ्चक्रे प्रच्छयाञ्चक्राते प्रच्छयाञ्चक्रिरे
प्रच्छयाञ्चकृषे प्रच्छयाञ्चक्राथे प्रच्छयाञ्चकृढ्वे
प्रच्छयाञ्चक्रे प्रच्छयाञ्चकृवहे प्रच्छयाञ्चकृमहे

प्रच्छयाम्बभूव । प्रच्छयामास

आ० प्रच्छयिषीष्ट प्रच्छयिषीयास्ताम् प्रच्छयिषीरन्
प्रच्छयिषीष्ठाः प्रच्छयिषीयास्थाम् प्रच्छयिषीढ्वम्
ध्वम्

प्रच्छयिषीय प्रच्छयिषीवहि प्रच्छयिषीमहि

श्व० प्रच्छयिता प्रच्छयितारौ प्रच्छयितारः
प्रच्छयितासे प्रच्छयितासाथे प्रच्छयिताध्वे
प्रच्छयिताहे प्रच्छयितास्वहे प्रच्छयितास्महे

भ० प्रच्छयिष्यते प्रच्छयिष्येते प्रच्छयिष्यन्ते
प्रच्छयिष्यसे प्रच्छयिष्येथे प्रच्छयिष्यध्वे
प्रच्छयिष्ये प्रच्छयिष्यावहे प्रच्छयिष्यामहे

क्रि० अप्रच्छयिष्यत अप्रच्छयिष्येताम् अप्रच्छयिष्यन्त
अप्रच्छयिष्यथाः अप्रच्छयिष्येथाम् अप्रच्छयिष्यध्वम्
अप्रच्छयिष्ये अप्रच्छयिष्यावहि अप्रच्छयिष्यामहि

CC-0. Public Domain. Vipin Kumar Collection, Deoband

Digitized by Madhuban Trust

1348 उब्जत् (उब्ज्) आर्जवे

व० उब्जयति उब्जयतः उब्जयन्ति
उब्जयसि उब्जयथः उब्जयथ
उब्जयामि उब्जयावः उब्जयामः
स० उब्जयेत् उब्जयेताम् उब्जयेयुः
उब्जयेः उब्जयेतम् उब्जयेत
उब्जयेयम् उब्जयेव उब्जयेम
प० उब्जयतु तात् उब्जयताम् उब्जयन्तु
उब्जय तात् उब्जयतम् उब्जयत
उब्जयानि उब्जयाव उब्जयाम
अ० औब्जयत् औब्जयताम् औब्जयन्
औब्जयः औब्जयतम् औब्जयत
औब्जयम् औब्जयाव औब्जयाम
अ० औब्जिजत् औब्जिजताम् औब्जिजन्
औब्जिजः औब्जिजतम् औब्जिजत
औब्जिजम् औब्जिजाव औब्जिजाम
प० उब्जयाञ्चकार उब्जयाञ्चक्रतुः उब्जयाञ्चक्रुः
उब्जयाञ्चकर्थ उब्जयाञ्चक्रथुः उब्जयाञ्चक्र
उब्जयाञ्चकार-चकर उब्जयाञ्चकृव उब्जयाञ्चकृम
उब्जयाम्बभूव । उब्जयामास
आ० उब्ज्यात् उब्ज्यास्ताम् उब्ज्यासुः
उब्ज्याः उब्ज्यास्तम् उब्ज्यास्त
उब्ज्यासम् उब्ज्यास्व उब्ज्यास्म
श्व० उब्जयिता उब्जयितारौ उब्जयितारः
उब्जयितासि उब्जयितास्थः उब्जयितास्थ
उब्जयितास्मि उब्जयितास्वः उब्जयितास्मः
भ० उब्जयिष्यति उब्जयिष्यतः उब्जयिष्यन्ति
उब्जयिष्यसि उब्जयिष्यथः उब्जयिष्यथ
उब्जयिष्यामि उब्जयिष्यावः उब्जयिष्यामः
क्रि० औब्जयिष्यत् औब्जयिष्यताम् औब्जयिष्यन्
औब्जयिष्यः औब्जयिष्यतम् औब्जयिष्यत
औब्जयिष्यम् औब्जयिष्याव औब्जयिष्याम

व० उब्जयते उब्जयेते उब्जयन्ते
उब्जयसे उब्जयेथे उब्जयध्वे
उब्जये उब्जयावहे उब्जयामहे
स० उब्जयेत उब्जयेयाताम् उब्जयेरन्
उब्जयेथाः उब्जयेयाथाम् उब्जयेध्वम्
उब्जयेय उब्जयेवहि उब्जयेमहि
प० उब्जयताम् उब्जयेताम् उब्जयन्ताम्
उब्जयस्व उब्जयेथाम् उब्जयध्वम्
उब्जयै उब्जयावहै उब्जयामहै
ह्य० औब्जयत औब्जयेताम् औब्जयन्त
औब्जयथाः औब्जयेथाम् औब्जयध्वम्
औब्जये औब्जयावहि औब्जयामहि
अ० औब्जिजत औब्जिजेताम् औब्जिजन्त
औब्जिजथाः औब्जिजेथाम् औब्जिजध्वम्
औब्जिजे औब्जिजावहि औब्जिजामहि
प० उब्जयाञ्चक्रे उब्जयाञ्चक्राते उब्जयाञ्चक्रिरे
उब्जयाञ्चकृषे उब्जयाञ्चक्राथे उब्जयाञ्चकृढ्वे
उब्जयाञ्चक्रे उब्जयाञ्चकृवहे उब्जयाञ्चकृमहे
उब्जयाम्बभूव । उब्जयामास
आ० उब्जयिषीष्ट उब्जयिषीयास्ताम् उब्जयिषीरन्
उब्जयिषीष्ठाः उब्जयिषीयास्थाम् उब्जयिषीढ्वम्
ध्वम्
उब्जयिषीय उब्जयिषीवहि उब्जयिषीमहि
श्व० उब्जयिता उब्जयितारौ उब्जयितारः
उब्जयितासे उब्जयितासाथे उब्जयिताध्वे
उब्जयिताहे उब्जयितास्वहे उब्जयितास्महे
भ० उब्जयिष्यते उब्जयिष्येते उब्जयिष्यन्ते
उब्जयिष्यसे उब्जयिष्येथे उब्जयिष्यध्वे
उब्जयिष्ये उब्जयिष्यावहे उब्जयिष्यामहे
क्रि० औब्जयिष्यत औब्जयिष्येताम् औब्जयिष्यन्त
औब्जयिष्यथाः औब्जयिष्येथाम् औब्जयिष्यध्वम्
औब्जयिष्ये औब्जयिष्यावहि औब्जयिष्यामहि

1349 सृजंत् (सृज्) विसर्गे । 1155 सृजिच्वद्रूपाणि

CC-0. Public Domain. Vipin Kumar Collection, Deoband

Digitized by Madhuban Trust

1351 भुजोंत् (भुज्) कौटिल्ये ।

व० भोजयति भोजयतः भोजयन्ति
भोजयसि भोजयथः भोजयथ
भोजयामि भोजयावः भोजयामः

स० भोजयेत् भोजयेताम् भोजयेयुः
भोजयेः भोजयेतम् भोजयेत
भोजयेयम् भोजयेव भोजयेम

प० भोजयतु भोजयतात् भोजयताम् भोजयन्तु
भोजय भोजयतात् भोजयतम् भोजयत
भोजयानि भोजयाव भोजयाम

ह्य० अभोजयत् अभोजयताम् अभोजयन्
अभोजयः अभोजयतम् अभोजयत
अभोजयम् अभोजयाव अभोजयाम

अ० अबूभुजत् अबूभुजताम् अबूभुजन्
अबूभुजः अबूभुजतम् अबूभुजत
अबूभुजम् अबूभुजाव अबूभुजाम

प० भोजयाञ्चकार भोजयाञ्चक्रतुः भोजयाञ्चक्रुः
भोजयाञ्चकर्थ भोजयाञ्चक्रथुः भोजयाञ्चक्र
भोजयाञ्चकार.चकर भोजयाञ्चकृव भोजयाञ्चकृम

भोजयाम्बभूव । भोजयामास

आ० भोज्यात् भोज्यास्ताम् भोज्यासुः
भोज्याः भोज्यास्तम् भोज्यास्त
भोज्यासम् भोज्यास्व भोज्यास्म

श्व० भोजयिता भोजयितारौ भोजयितारः
भोजयितासि भोजयितास्थः भोजयितास्थ
भोजयितास्मि भोजयितास्वः भोजयितास्मः

भ० भोजयिष्यति भोजयिष्यतः भोजयिष्यन्ति
भोजयिष्यसि भोजयिष्यथः भोजयिष्यथ
भोजयिष्यामि भोजयिष्यावः भोजयिष्यामः

क्रि० अभोजयिष्यत् अभोजयिष्यताम् अभोजयिष्यन्
अभोजयिष्यः अभोजयिष्यतम् अभोजयिष्यत
अभोजयिष्यम् अभोजयिष्याव अभोजयिष्याम

व० भोजयते भोजयेते भोजयन्ते
भोजयसे भोजयेथे भोजयध्वे
भोजये भोजयावहे भोजयामहे

स० भोजयेत भोजयेयाताम् भोजयेरन्
भोजयेथाः भोजयेयाथाम् भोजयेध्वम्
भोजयेय भोजयेवहि भोजयेमहि

प० भोजयताम् भोजयेताम् भोजयन्ताम्
भोजयस्व भोजयेथाम् भोजयध्वम्
भोजयै भोजयावहै भोजयामहै

ह्य० अभोजयत अभोजयेताम् अभोजयन्त
अभोजयथाः अभोजयेथाम् अभोजयध्वम्
अभोजये अभोजयावहि अभोजयामहि

अ० अबूभुजत अबूभुजेताम् अबूभुजन्त
अबूभुजथाः अबूभुजेथाम् अबूभुजध्वम्
अबूभुजे अबूभुजावहि अबूभुजामहि

प० भोजयाञ्चक्रे भोजयाञ्चक्राते भोजयाञ्चक्रिरे
भोजयाञ्चकृषे भोजयाञ्चक्राथे भोजयाञ्चकृढ्वे
भोजयाञ्चक्रे भोजयाञ्चकृवहे भोजयाञ्चकृमहे

भोजयाम्बभूव । भोजयामास

आ० भोजयिषीष्ट भोजयिषीयास्ताम् भोजयिषीरन्
भोजयिषीष्ठाः भोजयिषीयास्थाम् भोजयिषीढ्वम्
ध्वम्
भोजयिषीय भोजयिषीवहि भोजयिषीमहि

श्व० भोजयिता भोजयितारौ भोजयितारः
भोजयितासे भोजयितासाथे भोजयिताध्वे
भोजयिताहे भोजयितास्वहे भोजयितास्महे

भ० भोजयिष्यते भोजयिष्येते भोजयिष्यन्ते
भोजयिष्यसे भोजयिष्येथे भोजयिष्यध्वे
भोजयिष्ये भोजयिष्यावहे भोजयिष्यामहे

क्रि० अभोजयिष्यत अभोजयिष्येताम् अभोजयिष्यन्त
अभोजयिष्यथाः अभोजयिष्येथाम् अभोजयिष्यध्वम्
अभोजयिष्ये अभोजयिष्यावहि अभोजयिष्यामहि

CC-0. Public Domain. Vipin Kumar Collection, Deoband

Digitized by Madhuban Trust

1350 रुजोंत् (रुजू) भङ्गे ।

व०	रोजयति	रोजयतः	रोजयन्ति
	रोजयसि	रोजयथः	रोजयथ
	रोजयामि	रोजयावः	रोजयामः
स०	रोजयेत्	रोजयेताम्	रोजयेयुः
	रोजयेः	रोजयेतम्	रोजयेत
	रोजयेयम्	रोजयेव	रोजयेम
प०	रोजयतु रोजयतात्	रोजयताम्	रोजयन्तु
	रोजय रोजयतात्	रोजयतम्	रोजयत
	रोजयानि	रोजयाव	रोजयाम
ह्य०	अरोजयत्	अरोजयताम्	अरोजयन्
	अरोजयः	अरोजयतम्	अरोजयत
	अरोजयम्	अरोजयाव	अरोजयाम
अ०	अरुरुजत्	अरुरुजताम्	अरुरुजन्
	अरुरुजः	अरुरुजतम्	अरुरुजत
	अरुरुजम्	अरुरुजाव	अरुरुजाम
प०	रोजयाञ्चकार	रोजयाञ्चक्रतुः	रोजयाञ्चक्रुः
	रोजयाञ्चकर्थ	रोजयाञ्चक्रथुः	रोजयाञ्चक्र
	रोजयाञ्चकार.चकर	रोजयाञ्चकृव	रोजयाञ्चकृम

रोजयाम्बभूव । रोजयामास

आ०	रोज्यात्	रोज्यास्ताम्	रोज्यासुः
	रोज्याः	रोज्यास्तम्	रोज्यास्त
	रोज्यासम्	रोज्यास्व	रोज्यास्म
श्व०	रोजयिता	रोजयितारौ	रोजयितारः
	रोजयितासि	रोजयितास्थः	रोजयितास्थ
	रोजयितास्मि	रोजयितास्वः	रोजयितास्मः
भ०	रोजयिष्यति	रोजयिष्यतः	रोजयिष्यन्ति
	रोजयिष्यसि	रोजयिष्यथः	रोजयिष्यथ
	रोजयिष्यामि	रोजयिष्यावः	रोजयिष्यामः
क्रि०	अरोजयिष्यत्	अरोजयिष्यताम्	अरोजयिष्यन्
	अरोजयिष्यः	अरोजयिष्यतम्	अरोजयिष्यत
	अरोजयिष्यम्	अरोजयिष्याव	अरोजयिष्याम

व०	रोजयते	रोजयेते	रोजयन्ते
	रोजयसे	रोजयेथे	रोजयध्वे
	रोजये	रोजयावहे	रोजयामहे
स०	रोजयेत	रोजयेयाताम्	रोजयेरन्
	रोजयेथाः	रोजयेयाथाम्	रोजयेध्वम्
	रोजयेय	रोजयेवहि	रोजयेमहि
प०	रोजयताम्	रोजयेताम्	रोजयन्ताम्
	रोजयस्व	रोजयेथाम्	रोजयध्वम्
	रोजयै	रोजयावहै	रोजयामहै
ह्य०	अरोजयत	अरोजयेताम्	अरोजयन्त
	अरोजयथाः	अरोजयेथाम्	अरोजयध्वम्
	अरोजये	अरोजयावहि	अरोजयामहि
अ०	अरुरुजत	अरुरुजेताम्	अरुरुजन्त
	अरुरुजथाः	अरुरुजेथाम्	अरुरुजध्वम्
	अरुरुजे	अरुरुजावहि	अरुरुजामहि
प०	रोजयाञ्चक्रे	रोजयाञ्चक्राते	रोजयाञ्चक्रिरे
	रोजयाञ्चकृषे	रोजयाञ्चक्राथे	रोजयाञ्चकृढ्वे
	रोजयाञ्चक्रे	रोजयाञ्चकृवहे	रोजयाञ्चकृमहे

रोजयाम्बभूव । रोजयामास

आ०	रोजयिषीष्ट	रोजयिषीयास्ताम्	रोजयिषीरन्
	रोजयिषीष्ठाः	रोजयिषीयास्थाम्	रोजयिषीढ्वम्
			ध्वम्
	रोजयिषीय	रोजयिषीवहि	रोजयिषीमहि
श्व०	रोजयिता	रोजयितारौ	रोजयितारः
	रोजयितासे	रोजयितासाथे	रोजयिताध्वे
	रोजयिताहे	रोजयितास्वहे	रोजयितास्महे
भ०	रोजयिष्यते	रोजयिष्येते	रोजयिष्यन्ते
	रोजयिष्यसे	रोजयिष्येथे	रोजयिष्यध्वे
	रोजयिष्ये	रोजयिष्यावहे	रोजयिष्यामहे
क्रि०	अरोजयिष्यत	अरोजयिष्येताम्	अरोजयिष्यन्त
	अरोजयिष्यथाः	अरोजयिष्येथाम्	अरोजयिष्यध्वम्
	अरोजयिष्ये	अरोजयिष्यावहि	अरोजयिष्यामहि

CC-0. Public Domain. Vipin Kumar Collection, Deoband

Digitized by Madhuban Trust

1352 टुमस्जोंत् (मस्ज्) शुद्धौ

व०	मज्जयति	मज्जयतः	मज्जयन्ति
	मज्जयसि	मज्जयथः	मज्जयथ
	मज्जयामि	मज्जयावः	मज्जयामः
स०	मज्जयेत्	मज्जयेताम्	मज्जयेयुः
	मज्जयेः	मज्जयेतम्	मज्जयेत
	मज्जयेयम्	मज्जयेव	मज्जयेम
प०	मज्जयतु मज्जयतात्	मज्जयताम्	मज्जयन्तु
	मज्जय मज्जयतात्	मज्जयतम्	मज्जयत
	मज्जयानि	मज्जयाव	मज्जयाम
ह्य०	अमज्जयत्	अमज्जयताम्	अमज्जयन्
	अमज्जयः	अमज्जयतम्	अमज्जयत
	अमज्जयम्	अमज्जयाव	अमज्जयाम
अ०	अममज्जत्	अममज्जताम्	अममज्जन्
	अममज्जः	अममज्जतम्	अममज्जत
	अममज्जम्	अममज्जाव	अममज्जाम
प०	मज्जयाञ्चकार	मज्जयाञ्चक्रतुः	मज्जयाञ्चक्रुः
	मज्जयाञ्चकर्थ	मज्जयाञ्चक्रथुः	मज्जयाञ्चक्र
	मज्जयाञ्चकार-चकर	मज्जयाञ्चकृव	मज्जयाञ्चकृम

मज्जयाम्बभूव । मज्जयामास

आ०	मज्ज्यात्	मज्ज्यास्ताम्	मज्ज्यासुः
	मज्ज्याः	मज्ज्यास्तम्	मज्ज्यास्त
	मज्ज्यासम्	मज्ज्यास्व	मज्ज्यास्म
श्व०	मज्जयिता	मज्जयितारौ	मज्जयितारः
	मज्जयितासि	मज्जयितास्थः	मज्जयितास्थ
	मज्जयितास्मि	मज्जयितास्वः	मज्जयितास्मः
भ०	मज्जयिष्यति	मज्जयिष्यतः	मज्जयिष्यन्ति
	मज्जयिष्यसि	मज्जयिष्यथः	मज्जयिष्यथ
	मज्जयिष्यामि	मज्जयिष्यावः	मज्जयिष्यामः
क्रि०	अमज्जयिष्यत्	अमज्जयिष्यताम्	अमज्जयिष्यन्
	अमज्जयिष्यः	अमज्जयिष्यतम्	अमज्जयिष्यत
	अमज्जयिष्यम्	अमज्जयिष्याव	अमज्जयिष्याम

व०	मज्जयते	मज्जयेते	मज्जयन्ते
	मज्जयसे	मज्जयेथे	मज्जयध्वे
	मज्जये	मज्जयावहे	मज्जयामहे
स०	मज्जयेत	मज्जयेयाताम्	मज्जयेरन्
	मज्जयेथाः	मज्जयेयाथाम्	मज्जयेध्वम्
	मज्जयेय	मज्जयेवहि	मज्जयेमहि
प०	मज्जयताम्	मज्जयेताम्	मज्जयन्ताम्
	मज्जयस्व	मज्जयेथाम्	मज्जयध्वम्
	मज्जयै	मज्जयावहै	मज्जयामहै
ह्य०	अमज्जयत	अमज्जयेताम्	अमज्जयन्त
	अमज्जयथाः	अमज्जयेथाम्	अमज्जयध्वम्
	अमज्जये	अमज्जयावहि	अमज्जयामहि
अ०	अममज्जत	अममज्जेताम्	अममज्जन्त
	अममज्जथाः	अममज्जेथाम्	अममज्जध्वम्
	अममज्जे	अममज्जावहि	अममज्जामहि
प०	मज्जयाञ्चक्रे	मज्जयाञ्चक्राते	मज्जयाञ्चक्रिरे
	मज्जयाञ्चकृषे	मज्जयाञ्चक्राथे	मज्जयाञ्चकृढ्वे
	मज्जयाञ्चक्रे	मज्जयाञ्चकृवहे	मज्जयाञ्चकृमहे

मज्जयाम्बभूव । मज्जयामास

आ०	मज्जयिषीष्ट	मज्जयिषीयास्ताम्	मज्जयिषीरन्
	मज्जयिषीष्ठाः	मज्जयिषीयास्थाम्	मज्जयिषीढ्वम्, ध्वम्
	मज्जयिषीय	मज्जयिषीवहि	मज्जयिषीमहि
श्व०	मज्जयिता	मज्जयितारौ	मज्जयितारः
	मज्जयितासे	मज्जयितासाथे	मज्जयिताध्वे
	मज्जयिताहे	मज्जयितास्वहे	मज्जयितास्महे
भ०	मज्जयिष्यते	मज्जयिष्येते	मज्जयिष्यन्ते
	मज्जयिष्यसे	मज्जयिष्येथे	मज्जयिष्यध्वे
	मज्जयिष्ये	मज्जयिष्यावहे	मज्जयिष्यामहे
क्रि०	अमज्जयिष्यत	अमज्जयिष्येताम्	अमज्जयिष्यन्त
	अमज्जयिष्यथाः	अमज्जयिष्येथाम्	अमज्जयिष्यध्वम्
	अमज्जयिष्ये	अमज्जयिष्यावहि	अमज्जयिष्यामहि

CC-0. Public Domain. Vipin Kumar Collection, Deoband

Digitized by Madhuban Trust

1353 जर्जत् (जर्ज्) परिभाषणे

व० जर्जयति जर्जयतः जर्जयन्ति
जर्जयसि जर्जयथः जर्जयथ
जर्जयामि जर्जयावः जर्जयामः

स० जर्जयेत् जर्जयेताम् जर्जयेयुः
जर्जयेः जर्जयेतम् जर्जयेत
जर्जयेयम् जर्जयेव जर्जयेम

प० जर्जयतु जर्जयतात् जर्जयताम् जर्जयन्तु
जर्जय जर्जयतात् जर्जयतम् जर्जयत
जर्जयानि जर्जयाव जर्जयाम

ह्य० अजर्जयत् अजर्जयताम् अजर्जयन्
अजर्जयः अजर्जयतम् अजर्जयत
अजर्जयम् अजर्जयाव अजर्जयाम

अ० अजजर्जत् अजजर्जताम् अजजर्जन्
अजजर्जः अजजर्जतम् अजजर्जत
अजजर्जम् अजजर्जाव अजजर्जाम

प० जर्जयाञ्चकार जर्जयाञ्चक्रतुः जर्जयाञ्चक्रुः
जर्जयाञ्चकर्थ जर्जयाञ्चक्रथुः जर्जयाञ्चक्र
जर्जयाञ्चकार-चकर जर्जयाञ्चकृव जर्जयाञ्चकृम

जर्जयाम्बभूव । जर्जयामास

आ० जर्ज्यात् जर्ज्यास्ताम् जर्ज्यासुः
जर्ज्याः जर्ज्यास्तम् जर्ज्यास्त
जर्ज्यासम् जर्ज्यास्व जर्ज्यास्म

श्व० जर्जयिता जर्जयितारौ जर्जयितारः
जर्जयितासि जर्जयितास्थः जर्जयितास्थ
जर्जयितास्मि जर्जयितास्वः जर्जयितास्मः

भ० जर्जयिष्यति जर्जयिष्यतः जर्जयिष्यन्ति
जर्जयिष्यसि जर्जयिष्यथः जर्जयिष्यथ
जर्जयिष्यामि जर्जयिष्यावः जर्जयिष्यामः

क्रि० अजर्जयिष्यत् अजर्जयिष्यताम् अजर्जयिष्यन्
अजर्जयिष्यः अजर्जयिष्यतम् अजर्जयिष्यत
अजर्जयिष्यम् अजर्जयिष्याव अजर्जयिष्याम

व० जर्जयते जर्जयेते जर्जयन्ते
जर्जयसे जर्जयेथे जर्जयध्वे
जर्जये जर्जयावहे जर्जयामहे

स० जर्जयेत जर्जयेयाताम् जर्जयेरन्
जर्जयेथाः जर्जयेयाथाम् जर्जयेध्वम्
जर्जयेय जर्जयेवहि जर्जयेमहि

प० जर्जयताम् जर्जयेताम् जर्जयन्ताम्
जर्जयस्व जर्जयेथाम् जर्जयध्वम्
जर्जयै जर्जयावहै जर्जयामहै

ह्य० अजर्जयत अजर्जयेताम् अजर्जयन्त
अजर्जयथाः अजर्जयेथाम् अजर्जयध्वम्
अजर्जये अजर्जयावहि अजर्जयामहि

अ० अजजर्जत अजजर्जेताम् अजजर्जन्त
अजजर्जथाः अजजर्जेथाम् अजजर्जध्वम्
अजजर्जे अजजर्जावहि अजजर्जामहि

प० जर्जयाञ्चक्रे जर्जयाञ्चक्राते जर्जयाञ्चक्रिरे
जर्जयाञ्चकृषे जर्जयाञ्चक्राथे जर्जयाञ्चकृढ्वे
जर्जयाञ्चक्रे जर्जयाञ्चकृवहे जर्जयाञ्चकृमहे

जर्जयाम्बभूव । जर्जयामास

आ० जर्जयिषीष्ट जर्जयिषीयास्ताम् जर्जयिषीरन्
जर्जयिषीष्ठाः जर्जयिषीयास्थाम् जर्जयिषीढ्वम्
ध्वम्
जर्जयिषीय जर्जयिषीवहि जर्जयिषीमहि

श्व० जर्जयिता जर्जयितारौ जर्जयितारः
जर्जयितासे जर्जयितासाथे जर्जयिताध्वे
जर्जयिताहे जर्जयितास्वहे जर्जयितास्महे

भ० जर्जयिष्यते जर्जयिष्येते जर्जयिष्यन्ते
जर्जयिष्यसे जर्जयिष्येथे जर्जयिष्यध्वे
जर्जयिष्ये जर्जयिष्यावहे जर्जयिष्यामहे

क्रि० अजर्जयिष्यत अजर्जयिष्येताम् अजर्जयिष्यन्त
अजर्जयिष्यथाः अजर्जयिष्येथाम् अजर्जयिष्यध्वम्
अजर्जयिष्ये अजर्जयिष्यावहि अजर्जयिष्यामहि

CC-0. Public Domain. Vipin Kumar Collection, Deoband

Digitized by Madhuban Trust

1354 झर्झत् (झर्झ्) परिभाषणे ।

व० झर्झयति झर्झयतः झर्झयन्ति
झर्झयसि झर्झयथः झर्झयथ
झर्झयामि झर्झयावः झर्झयामः

स० झर्झयेत् झर्झयेताम् झर्झयेयुः
झर्झयेः झर्झयेतम् झर्झयेत
झर्झयेयम् झर्झयेव झर्झयेम

प० झर्झयतु झर्झयतात् झर्झयताम् झर्झयन्तु
झर्झय झर्झयतात् झर्झयतम् झर्झयत
झर्झयानि झर्झयाव झर्झयाम

ह्य० अझर्झयत् अझर्झयताम् अझर्झयन्
अझर्झयः अझर्झयतम् अझर्झयत
अझर्झयम् अझर्झयाव अझर्झयाम

अ० अजझर्झत् अजझर्झताम् अजझर्झन्
अजझर्झः अजझर्झतम् अजझर्झत
अजझर्झम् अजझर्झाव अजझर्झाम

प० झर्झयाञ्चकार झर्झयाञ्चक्रतुः झर्झयाञ्चक्रुः
झर्झयाञ्चकर्थ झर्झयाञ्चक्रथुः झर्झयाञ्चक्र
झर्झयाञ्चकार-चकर झर्झयाञ्चकृव झर्झयाञ्चकृम
झर्झयाम्बभूव । झर्झयामास

आ० झर्झ्यात् झर्झ्यास्ताम् झर्झ्यासुः
झर्झ्याः झर्झ्यास्तम् झर्झ्यास्त
झर्झ्यासम् झर्झ्यास्व झर्झ्यास्म

श्व० झर्झयिता झर्झयितारौ झर्झयितारः
झर्झयितासि झर्झयितास्थः झर्झयितास्थ
झर्झयितास्मि झर्झयितास्वः झर्झयितास्मः

भ० झर्झयिष्यति झर्झयिष्यतः झर्झयिष्यन्ति
झर्झयिष्यसि झर्झयिष्यथः झर्झयिष्यथ
झर्झयिष्यामि झर्झयिष्यावः झर्झयिष्यामः

क्रि० अझर्झयिष्यत् अझर्झयिष्यताम् अझर्झयिष्यन्
अझर्झयिष्यः अझर्झयिष्यतम् अझर्झयिष्यत
अझर्झयिष्यम् अझर्झयिष्याव अझर्झयिष्याम

व० झर्झयते झर्झयेते झर्झयन्ते
झर्झयसे झर्झयेथे झर्झयध्वे
झर्झये झर्झयावहे झर्झयामहे

स० झर्झयेत झर्झयेयाताम् झर्झयेरन्
झर्झयेथाः झर्झयेयाथाम् झर्झयेध्वम्
झर्झयेय झर्झयेवहि झर्झयेमहि

प० झर्झयताम् झर्झयेताम् झर्झयन्ताम्
झर्झयस्व झर्झयेथाम् झर्झयध्वम्
झर्झयै झर्झयावहै झर्झयामहै

ह्य० अझर्झयत अझर्झयेताम् अझर्झयन्त
अझर्झयथाः अझर्झयेथाम् अझर्झयध्वम्
अझर्झये अझर्झयावहि अझर्झयामहि

अ० अजझर्झत अजझर्झेताम् अजझर्झन्त
अजझर्झथाः अजझर्झेथाम् अजझर्झध्वम्
अजझर्झे अजझर्झावहि अजझर्झामहि

प० झर्झयाञ्चक्रे झर्झयाञ्चक्राते झर्झयाञ्चक्रिरे
झर्झयाञ्चकृषे झर्झयाञ्चक्राथे झर्झयाञ्चकृढ्वे
झर्झयाञ्चक्रे झर्झयाञ्चकृवहे झर्झयाञ्चकृमहे
झर्झयाम्बभूव । झर्झयामास

आ० झर्झयिषीष्ट झर्झयिषीयास्ताम् झर्झयिषीरन्
झर्झयिषीष्ठाः झर्झयिषीयास्थाम् झर्झयिषीढ्वम्
ध्वम्
झर्झयिषीय झर्झयिषीवहि झर्झयिषीमहि

श्व० झर्झयिता झर्झयितारौ झर्झयितारः
झर्झयितासे झर्झयितासाथे झर्झयिताध्वे
झर्झयिताहे झर्झयितास्वहे झर्झयितास्महे

भ० झर्झयिष्यते झर्झयिष्येते झर्झयिष्यन्ते
झर्झयिष्यसे झर्झयिष्येथे झर्झयिष्यध्वे
झर्झयिष्ये झर्झयिष्यावहे झर्झयिष्यामहे

क्रि० अझर्झयिष्यत अझर्झयिष्येताम् अझर्झयिष्यन्त
अझर्झयिष्यथाः अझर्झयिष्येथाम् अझर्झयिष्यध्वम्
अझर्झयिष्ये अझर्झयिष्यावहि अझर्झयिष्यामहि

CC-0. Public Domain. Vipin Kumar Collection, Deoband

Digitized by Madhuban Trust

1355 उज्झत् (उज्झ्) उत्सर्गे ।

व० उज्झयति उज्झयतः उज्झयन्ति
उज्झयसि उज्झयथः उज्झयथ
उज्झयामि उज्झयावः उज्झयामः

स० उज्झयेत् उज्झयेताम् उज्झयेयुः
उज्झयेः उज्झयेतम् उज्झयेत
उज्झयेयम् उज्झयेव उज्झयेम

प० उज्झयतु उज्झयतात् उज्झयताम् उज्झयन्तु
उज्झय उज्झयतात् उज्झयतम् उज्झयत
उज्झयानि उज्झयाव उज्झयाम

ह्य० औज्झयत् औज्झयताम् औज्झयन्
औज्झयः औज्झयतम् औज्झयत
औज्झयम् औज्झयाव औज्झयाम

अ० औजिज्झत् औजिज्झताम् औजिज्झन्
औजिज्झः औजिज्झतम् औजिज्झत
औजिज्झम् औजिज्झाव औजिज्झाम

प० उज्झयाञ्चकार उज्झयाञ्चक्रतुः उज्झयाञ्चक्रुः
उज्झयाञ्चकर्थ उज्झयाञ्चक्रथुः उज्झयाञ्चक्र
उज्झयाञ्चकार-चकर उज्झयाञ्चकृव उज्झयाञ्चकृम
उज्झयाम्बभूव । उज्झयामास

आ० उज्झयात् उज्झयास्ताम् उज्झयासुः
उज्झयाः उज्झयास्तम् उज्झयास्त
उज्झयासम् उज्झयास्व उज्झयास्म

श्व० उज्झयिता उज्झयितारौ उज्झयितारः
उज्झयितासि उज्झयितास्थः उज्झयितास्थ
उज्झयितास्मि उज्झयितास्वः उज्झयितास्मः

भ० उज्झयिष्यति उज्झयिष्यतः उज्झयिष्यन्ति
उज्झयिष्यसि उज्झयिष्यथः उज्झयिष्यथ
उज्झयिष्यामि उज्झयिष्यावः उज्झयिष्यामः

क्रि० औज्झयिष्यत् औज्झयिष्यताम् औज्झयिष्यन्
औज्झयिष्यः औज्झयिष्यतम् औज्झयिष्यत
औज्झयिष्यम् औज्झयिष्याव औज्झयिष्याम

व० उज्झयते उज्झयेते उज्झयन्ते
उज्झयसे उज्झयेथे उज्झयध्वे
उज्झये उज्झयावहे उज्झयामहे

स० उज्झयेत उज्झयेयाताम् उज्झयेरन्
उज्झयेथाः उज्झयेयाथाम् उज्झयेध्वम्
उज्झयेय उज्झयेवहि उज्झयेमहि

प० उज्झयताम् उज्झयेताम् उज्झयन्ताम्
उज्झयस्व उज्झयेथाम् उज्झयध्वम्
उज्झयै उज्झयावहै उज्झयामहै

ह्य० औज्झयत औज्झयेताम् औज्झयन्त
औज्झयथाः औज्झयेथाम् औज्झयध्वम्
औज्झये औज्झयावहि औज्झयामहि

अ० औजिज्झत औजिज्झेताम् औजिज्झन्त
औजिज्झथाः औजिज्झेथाम् औजिज्झध्वम्
औजिज्झे औजिज्झावहि औजिज्झामहि

प० उज्झयाञ्चक्रे उज्झयाञ्चक्राते उज्झयाञ्चक्रिरे
उज्झयाञ्चकृषे उज्झयाञ्चक्राथे उज्झयाञ्चकृढ्वे
उज्झयाञ्चक्रे उज्झयाञ्चकृवहे उज्झयाञ्चकृमहे
उज्झयाम्बभूव । उज्झयामास

आ० उज्झयिषीष्ट उज्झयिषीयास्ताम् उज्झयिषीरन्
उज्झयिषीष्ठाः उज्चयिषीयास्थाम् उज्झयिषीढ्वम्
ध्वम्
उज्झयिषीय उज्झयिषीवहि उज्झयिषीमहि

श्व० उज्झयिता उज्झयितारौ उज्झयितारः
उज्झयितासे उज्झयितासाथे उज्झयिताध्वे
उज्झयिताहे उज्झयितास्वहे उज्झयितास्महे

भ० उज्झयिष्यते उज्झयिष्येते उज्झयिष्यन्ते
उज्झयिष्यसे उज्झयिष्येथे उज्झयिष्यध्वे
उज्झयिष्ये उज्झयिष्यावहे उज्झयिष्यामहे

क्रि० औज्झयिष्यत औज्झयिष्येताम् औज्झयिष्यन्त
औज्झयिष्यथाः औज्झयिष्येथाम् औज्झयिष्यध्वम्
औज्झयिष्ये औज्झयिष्यावहि औज्झयिष्यामहि

CC-0. Public Domain. Vipin Kumar Collection, Deoband

Digitized by Madhuban Trust

1356 जुडत् (जुड्) गतौ ।

व० जोडयति जोडयतः जोडयन्ति
जोडयसि जोडयथः जोडयथ
जोडयामि जोडयावः जोडयामः

स० जोडयेत् जोडयेताम् जोडयेयुः
जोडयेः जोडयेतम् जोडयेत
जोडयेयम् जोडयेव जोडयेम

प० जोडयतु जोडयतात् जोडयताम् जोडयन्तु
जोडय जोडयतात् जोडयतम् जोडयत
जोडयानि जोडयाव जोडयाम

ह्य० अजोडयत् अजोडयताम् अजोडयन्
अजोडयः अजोडयतम् अजोडयत
अजोडयम् अजोडयाव अजोडयाम

अ० अजूजुडत् अजूजुडताम् अजूजुडन्
अजूजुडः अजूजुडतम् अजूजुडत
अजूजुडम् अजूजुडाव अजूजुडाम

प० जोडयाञ्चकार जोडयाञ्चक्रतुः जोडयाञ्चक्रुः
जोडयाञ्चकर्थ जोडयाञ्चक्रथुः जोडयाञ्चक्र
जोडयाञ्चकार-चकर जोडयाञ्चकृव जोडयाञ्चकृम
जोडयाम्बभूव । जोडयामास

आ० जोडयात् जोडयास्ताम् जोडयासुः
जोडयाः जोडयास्तम् जोडयास्त
जोडयासम् जोडयास्व जोडयास्म

श्व० जोडयिता जोडयितारौ जोडयितारः
जोडयितासि जोडयितास्थः जोडयितास्थ
जोडयितास्मि जोडयितास्वः जोडयितास्मः

भ० जोडयिष्यति जोडयिष्यतः जोडयिष्यन्ति
जोडयिष्यसि जोडयिष्यथः जोडयिष्यथ
जोडयिष्यामि जोडयिष्यावः जोडयिष्यामः

क्रि० अजोडयिष्यत् अजोडयिष्यताम् अजोडयिष्यन्
अजोडयिष्यः अजोडयिष्यतम् अजोडयिष्यत
अजोडयिष्यम् अजोडयिष्याव अजोडयिष्याम

व० जोडयते जोडयेते जोडयन्ते
जोडयसे जोडयेथे जोडयध्वे
जोडये जोडयावहे जोडयामहे

स० जोडयेत जोडयेयाताम् जोडयेरन्
जोडयेथाः जोडयेयाथाम् जोडयेध्वम्
जोडयेय जोडयेवहि जोडयेमहि

प० जोडयताम् जोडयेताम् जोडयन्ताम्
जोडयस्व जोडयेथाम् जोडयध्वम्
जोडयै जोडयावहै जोडयामहै

ह्य० अजोडयत अजोडयेताम् अजोडयन्त
अजोडयथाः अजोडयेथाम् अजोडयध्वम्
अजोडये अजोडयावहि अजोडयामहि

अ० अजूजुडत अजूजुडेताम् अजूजुडन्त
अजूजुडथाः अजूजुडेथाम् अजूजुडध्वम्
अजूजुडे अजूजुडावहि अजूजुडामहि

प० जोडयाञ्चक्रे जोडयाञ्चक्राते जोडयाञ्चक्रिरे
जोडयाञ्चकृषे जोडयाञ्चक्राथे जोडयाञ्चकृढ्वे
जोडयाञ्चक्रे जोडयाञ्चकृवहे जोडयाञ्चकृमहे
जोडयाम्बभूव । जोडयामास

आ० जोडयिषीष्ट जोडयिषीयास्ताम् जोडयिषीरन्
जोडयिषीष्ठाः जोडयिषीयास्थाम् जोडयिषीढ्वम्
ध्वम्
जोडयिषीय जोडयिषीवहि जोडयिषीमहि

श्व० जोडयिता जोडयितारौ जोडयितारः
जोडयितासे जोडयितासाथे जोडयिताध्वे
जोडयिताहे जोडयितास्वहे जोडयितास्महे

भ० जोडयिष्यते जोडयिष्येते जोडयिष्यन्ते
जोडयिष्यसे जोडयिष्येथे जोडयिष्यध्वे
जोडयिष्ये जोडयिष्यावहे जोडयिष्यामहे

क्रि० अजोडयिष्यत अजोडयिष्येताम् अजोडयिष्यन्त
अजोडयिष्यथाः अजोडयिष्येथाम् अजोडयिष्यध्वम्
अजोडयिष्ये अजोडयिष्यावहि अजोडयिष्यामहि

CC-0. Public Domain. Vipin Kumar Collection, Deoband

Digitized by Madhuban Trust

1357 पृडत् (पृड्) सुखने

व० पर्डयति पर्डयतः पर्डयन्ति
पर्डयसि पर्डयथः पर्डयथ
पर्डयामि पर्डयावः पर्डयामः

स० पर्डयेत् पर्डयेताम् पर्डयेयुः
पर्डयेः पर्डयेतम् पर्डयेत
पर्डयेयम् पर्डयेव पर्डयेम

प० पर्डयतु पर्डयतात् पर्डयताम् पर्डयन्तु
पर्डय पर्डयतात् पर्डयतम् पर्डयत
पर्डयानि पर्डयाव पर्डयाम

ह्य० अपर्डयत् अपर्डयताम् अपर्डयन्
अपर्डयः अपर्डयतम् अपर्डयत
अपर्डयम् अपर्डयाव अपर्डयाम

अ० अपीपृडत् अपीपृडताम् अपीपृडन्
अपीपृडः अपीपृडतम् अपीपृडत
अपीपृडम् अपीपृडाव अपीपृडाम
अपपर्डत् अपपर्डताम् अपपर्डन् इ०

प० पर्डयाञ्चकार पर्डयाञ्चक्रतुः पर्डयाञ्चक्रुः
पर्डयाञ्चकर्थ पर्डयाञ्चक्रथुः पर्डयाञ्चक्र
पर्डयाञ्चकार-चकर पर्डयाञ्चकृव पर्डयाञ्चकृम
पर्डयाम्बभूव । पर्डयामास

आ० पर्ड्यात् पर्ड्यास्ताम् पर्ड्यासुः
पर्ड्याः पर्ड्यास्तम् पर्ड्यास्त
पर्ड्यासम् पर्ड्याव पर्ड्यास्म

श्व० पर्डयिता पर्डयितारौ पर्डयितारः
पर्डयितासि पर्डयितास्थः पर्डयितास्थ
पर्डयितास्मि पर्डयितास्वः पर्डयितास्मः

भ० पर्डयिष्यति पर्डयिष्यतः पर्डयिष्यन्ति
पर्डयिष्यसि पर्डयिष्यथः पर्डयिष्यथ
पर्डयिष्यामि पर्डयिष्यावः पर्डयिष्यामः

क्रि० अपर्डयिष्यत् अपर्डयिष्यताम् अपर्डयिष्यन्
अपर्डयिष्यः अपर्डयिष्यतम् अपर्डयिष्यत
अपर्डयिष्यम् अपर्डयिष्याव अपर्डयिष्याम

व० पर्डयते पर्डयेते पर्डयन्ते
पर्डयसे पर्डयेथे पर्डयध्वे
पर्डये पर्डयावहे पर्डयामहे

स० पर्डयेत पर्डयेयाताम् पर्डयेरन्
पर्डयेथाः पर्डयेयाथाम् पर्डयेध्वम्
पर्डयेय पर्डयेवहि पर्डयेमहि

प० पर्डयताम् पर्डयताम् पर्डयन्ताम्
पर्डयस्व पर्डयेथाम् पर्डयध्वम्
पर्डयै पर्डयावहै पर्डयामहै

ह्य० अपर्डयत अपर्डयेताम् अपर्डयन्त
अपर्डयथाः अपर्डयेथाम् अपर्डयध्वम्
अपर्डये अपर्डयावहि अपर्डयामहि

अ० अपीपृडत अपीपृडेताम् अपीपृडन्त
अपीपृडथाः अपीपृडेथाम् अपीपृडध्वम्
अपीपृडे अपीपृडावहि अपीपृडामहि
अपपर्डत अपपर्डेताम् अपपर्डन्त इ०

प० पर्डयाञ्चक्रे पर्डयाञ्चक्राते पर्डयाञ्चक्रिरे
पर्डयाञ्चकृषे पर्डयाञ्चक्राथे पर्डयाञ्चकृढ्वे
पर्डयाञ्चक्रे पर्डयाञ्चकृवहे पर्डयाञ्चकृमहे
पर्डयाम्बभूव । पर्डयामास

आ० पर्डयिषीष्ट पर्डयिषीयास्ताम् पर्डयिषीरन्
पर्डयिषीष्ठाः पर्डयिषीयास्थाम् पर्डयिषीढ्वम्
ध्वम्
पर्डयिषीय पर्डयिषीवहि पर्डयिषीमहि

श्व० पर्डयिता पर्डयितारौ पर्डयितारः
पर्डयितासे पर्डयितासाथे पर्डयिताध्वे
पर्डयिताहे पर्डयितास्वहे पर्डयितास्महे

भ० पर्डयिष्यते पर्डयिष्येते पर्डयिष्यन्ते
पर्डयिष्यसे पर्डयिष्येथे पर्डयिष्यध्वे
पर्डयिष्ये पर्डयिष्यावहे पर्डयिष्यामहे

क्रि० अपर्डयिष्यत अपर्डयिष्येताम् अपर्डयिष्यन्त
अपर्डयिष्यथाः अपर्डयिष्येथाम् अपर्डयिष्यध्वम्
अपर्डयिष्ये अपर्डयिष्यावहि अपर्डयिष्यामहि

CC-0. Public Domain. Vipin Kumar Collection, Deoband

Digitized by Madhuban Trust

1358 मृडत् (मृड्) सुखने

व० मर्डयति मर्डयतः मर्डयन्ति
मर्डयसि मर्डयथः मर्डयथ
मर्डयामि मर्डयावः मर्डयामः

स० मर्डयेत् मर्डयेताम् मर्डयेयुः
मर्डयेः मर्डयेतम् मर्डयेत
मर्डयेयम् मर्डयेव मर्डयेम

प० मर्डयतु मर्डयतात् मर्डयताम् मर्डयन्तु
मर्डय मर्डयतात् मर्डयतम् मर्डयत
मर्डयानि मर्डयाव मर्डयाम

ह्य० अमर्डयत् अमर्डयताम् अमर्डयन्
अमर्डयः अमर्डयतम् अमर्डयत
अमर्डयम् अमर्डयाव अमर्डयाम

अ० अमीमृडत् अमीमृडताम् अमीमृडन्
अमीमृडः अमीमृडतम् अमीमृडत
अमीमृडम् अमीमृडाव अमीमृडाम
अममर्डत् अममर्डताम् अममर्डन् इ।

प० मर्डयाञ्चकार मर्डयाञ्चक्रतुः मर्डयाञ्चक्रुः
मर्डयाञ्चकर्थ मर्डयाञ्चक्रथुः मर्डयाञ्चक्र
मर्डयाञ्चकार-चकर मर्डयाञ्चकृव मर्डयाञ्चकृम
मर्डयाम्बभूव । मर्डयामास

आ० मर्ड्यात् मर्ड्यास्ताम् मर्ड्यासुः
मर्ड्याः मर्ड्यास्तम् मर्ड्यास्त
मर्ड्यासम् मर्ड्यास्व मर्ड्यास्म

श्व० मर्डयिता मर्डयितारौ मर्डयितारः
मर्डयितासि मर्डयितास्थः मर्डयितास्थ
मर्डयितास्मि मर्डयितास्वः मर्डयितास्मः

भ० मर्डयिष्यति मर्डयिष्यतः मर्डयिष्यन्ति
मर्डयिष्यसि मर्डयिष्यथः मर्डयिष्यथ
मर्डयिष्यामि मर्डयिष्यावः मर्डयिष्यामः

क्रि० अमर्डयिष्यत् अमर्डयिष्यताम् अमर्डयिष्यन्
अमर्डयिष्यः अमर्डयिष्यतम् अमर्डयिष्यत
अमर्डयिष्यम् अमर्डयिष्याव अमर्डयिष्याम

व० मर्डयते मर्डयेते मर्डयन्ते
मर्डयसे मर्डयेथे मर्डयध्वे
मर्डये मर्डयावहे मर्डयामहे

स० मर्डयेत मर्डयेयाताम् मर्डयेरन्
मर्डयेथाः मर्डयेयाथाम् मर्डयेध्वम्
मर्डयेय मर्डयेवहि मर्डयेमहि

प० मर्डयताम् मर्डयेताम् मर्डयन्ताम्
मर्डयस्व मर्डयेथाम् मर्डयध्वम्
मर्डयै मर्डयावहै मर्डयामहै

ह्य० अमर्डयत अमर्डयेताम् अमर्डयन्त
अमर्डयथाः अमर्डयेथाम् अमर्डयध्वम्
अमर्डये अमर्डयावहि अमर्डयामहि

अ० अमीमृडत अमीमृडेताम् अमीमृडन्त
अमीमृडथाः अमीमृडेथाम् अमीमृडध्वम्
अमीमृडे अमीमृडावहि अमीमृडामहि
अममर्डत अममर्डेताम् अममर्डन्त इ०

प० मर्डयाञ्चक्रे मर्डयाञ्चक्राते मर्डयाञ्चक्रिरे
मर्डयाञ्चकृषे मर्डयाञ्चक्राथे मर्डयाञ्चकृढ्वे
मर्डयाञ्चक्रे मर्डयाञ्चकृवहे मर्डयाञ्चकृमहे
मर्डयाम्बभूव । मर्डयामास

आ० मर्डयिषीष्ट मर्डयिषीयास्ताम् मर्डयिषीरन्
मर्डयिषीष्ठाः मर्डयिषीयास्थाम् मर्डयिषीढ्वम्
ध्वम्
मर्डयिषीय मर्डयिषीवहि मर्डयिषीमहि

श्व० मर्डयिता मर्डयितारौ मर्डयितारः
मर्डयितासे मर्डयितासाथे मर्डयिताध्वे
मर्डयिताहे मर्डयितास्वहे मर्डयितास्महे

भ० मर्डयिष्यते मर्डयिष्येते मर्डयिष्यन्ते
मर्डयिष्यसे मर्डयिष्येथे मर्डयिष्यध्वे
मर्डयिष्ये मर्डयिष्यावहे मर्डयिष्यामहे

क्रि० अमर्डयिष्यत अमर्डयिष्येताम् अमर्डयिष्यन्त
अमर्डयिष्यथाः अमर्डयिष्येथाम् अमर्डयिष्यध्वम्
अमर्डयिष्ये अमर्डयिष्यावहि अमर्डयिष्यामहि

CC-0. Public Domain. Vipin Kumar Collection, Deoband

Digitized by Madhuban Trust

1359 कडत् (कड्) मदे ।

व० काडयति काडयतः काडयन्ति
काडयसि काडयथः काडयथ
काडयामि काडयावः काडयामः

स० काडयेत् काडयेताम् काडयेयुः
काडयेः काडयेतम् काडयेत
काडयेयम् काडयेव काडयेम

प० काडयतु काडयतात् काडयताम् काडयन्तु
काडय काडयतात् काडयतम् काडयत
काडयानि काडयाव काडयाम

ह्य० अकाडयत् अकाडयताम् अकाडयन्
अकाडयः अकाडयतम् अकाडयत
अकाडयम् अकाडयाव अकाडयाम

अ० अचीकडत् अचीकडताम् अचीकडन्
अचीकडः अचीकडतम् अचीकडत
अचीकडम् अचीकडाव अचीकडाम

प० काडयाञ्चकार काडयाञ्चक्रतुः काडयाञ्चक्रुः
काडयाञ्चकर्थ काडयाञ्चक्रथुः काडयाञ्चक्र
काडयाञ्चकार-चकर काडयाञ्चकृव काडयाञ्चकृम

काडयाम्बभूव । काडयामास

आ० काडयात् काडयास्ताम् काडयासुः
काडयाः काडयास्तम् काडयास्त
काडयासम् काडयास्व काडयास्म

श्व० काडयिता काडयितारौ काडयितारः
काडयितासि काडयितास्थः काडयितास्थ
काडयितास्मि काडयितास्वः काडयितास्मः

भ० काडयिष्यति काडयिष्यतः काडयिष्यन्ति
काडयिष्यसि काडयिष्यथः काडयिष्यथ
काडयिष्यामि काडयिष्यावः काडयिष्यामः

क्रि० अकाडयिष्यत् अकाडयिष्यताम् अकाडयिष्यन्
अकाडयिष्यः अकाडयिष्यतम् अकाडयिष्यत
अकाडयिष्यम् अकाडयिष्याव अकाडयिष्याम

व० काडयते काडयेते काडयन्ते
काडयसे काडयेथे काडयध्वे
काडये काडयावहे काडयामहे

स० काडयेत काडयेयाताम् काडयेरन्
काडयेथाः काडयेयाथाम् काडयेध्वम्
काडयेय काडयेवहि काडयेमहि

प० काडयताम् काडयेताम् काडयन्ताम्
काडयस्व काडयेथाम् काडयध्वम्
काडयै काडयावहै काडयामहै

ह्य० अकाडयत अकाडयेताम् अकाडयन्त
अकाडयथाः अकाडयेथाम् अकाडयध्वम्
अकाडये अकाडयावहि अकाडयामहि

अ० अचीकडत अचीकडेताम् अचीकडन्त
अचीकडथाः अचीकडेथाम् अचीकडध्वम्
अचीकडे अचीकडावहि अचीकडामहि

प० काडयाञ्चक्रे काडयाञ्चक्राते काडयाञ्चक्रिरे
काडयाञ्चकृषे काडयाञ्चक्राथे काडयाञ्चकृढ्वे
काडयाञ्चक्रे काडयाञ्चकृवहे काडयाञ्चकृमहे

काडयाम्बभूव । काडयामास

आ० काडयिषीष्ट काडयिषीयास्ताम् काडयिषीरन्
काडयिषीष्ठाः काडयिषीयास्थाम् काडयिषीढ्वम्
ध्वम्
काडयिषीय काडयिषीवहि काडयिषीमहि

श्व० काडयिता काडयितारौ काडयितारः
काडयितासे काडयितासाथे काडयिताध्वे
काडयिताहे काडयितास्वहे काडयितास्महे

भ० काडयिष्यते काडयिष्येते काडयिष्यन्ते
काडयिष्यसे काडयिष्येथे काडयिष्यध्वे
काडयिष्ये काडयिष्यावहे काडयिष्यामहे

क्रि० अकाडयिष्यत अकाडयिष्येताम् अकाडयिष्यन्त
अकाडयिष्यथाः अकाडयिष्येथाम् अकाडयिष्यध्वम्
अकाडयिष्ये अकाडयिष्यावहि अकाडयिष्यामहि

CC-0. Public Domain. Vipin Kumar Collection, Deoband

Digitized by Madhuban Trust

1360 पृणत् (पृण्) प्रीणने ।

व०	पर्णयति	पर्णयतः	पर्णयन्ति
	पर्णयसि	पर्णयथः	पर्णयथ
	पर्णयामि	पर्णयावः	पर्णयामः
स०	पर्णयेत्	पर्णयेताम्	पर्णयेयुः
	पर्णयेः	पर्णयेतम्	पर्णयेत
	पर्णयेयम्	पर्णयेव	पर्णयेम
प०	पर्णयतु पर्णयतात्	पर्णयताम्	पर्णयन्तु
	पर्णय पर्णयतात्	पर्णयतम्	पर्णयत
	पर्णयानि	पर्णयाव	पर्णयाम
ह्य०	अपर्णयत्	अपर्णयताम्	अपर्णयन्
	अपर्णयः	अपर्णयतम्	अपर्णयत
	अपर्णयम्	अपर्णयाव	अपर्णयाम
अ०	अपीपृणत्	अपीपृणताम्	अपीपृणन्
	अपीपृणः	अपीपृणतम्	अपीपृणत
	अपीपृणम्	अपीपृणाव	अपीपृणाम
	अपपर्णत्	अपपर्णताम्	अपपर्णन् इ०
प०	पर्णयाञ्चकार	पर्णयाञ्चक्रतुः	पर्णयाञ्चक्रुः
	पर्णयाञ्चकर्थ	पर्णयाञ्चक्रथुः	पर्णयाञ्चक्र
	पर्णयाञ्चकार-चकर	पर्णयाञ्चकृव	पर्णयाञ्चकृम
	पर्णयाम्बभूव । पर्णयामास		
आ०	पर्ण्यात्	पर्ण्यास्ताम्	पर्ण्यासुः
	पर्ण्याः	पर्ण्यास्तम्	पर्ण्यास्त
	पर्ण्यासम्	पर्ण्यास्व	पर्ण्यास्म
श्व०	पर्णयिता	पर्णयितारौ	पर्णयितारः
	पर्णयितासि	पर्णयितास्थः	पर्णयितास्थ
	पर्णयितास्मि	पर्णयितास्वः	पर्णयितास्मः
भ०	पर्णयिष्यति	पर्णयिष्यतः	पर्णयिष्यन्ति
	पर्णयिष्यसि	पर्णयिष्यथः	पर्णयिष्यथ
	पर्णयिष्यामि	पर्णयिष्यावः	पर्णयिष्यामः
क्रि०	अपर्णयिष्यत्	अपर्णयिष्यताम्	अपर्णयिष्यन्
	अपर्णयिष्यः	अपर्णयिष्यतम्	अपर्णयिष्यत
	अपर्णयिष्यम्	अपर्णयिष्याव	अपर्णयिष्याम

व०	पर्णयते	पर्णयेते	पर्णयन्ते
	पर्णयसे	पर्णयेथे	पर्णयध्वे
	पर्णये	पर्णयावहे	पर्णयामहे
स०	पर्णयेत	पर्णयेयाताम्	पर्णयेरन्
	पर्णयेथाः	पर्णयेयाथाम्	पर्णयेध्वम्
	पर्णयेय	पर्णयेवहि	पर्णयेमहि
प०	पर्णयताम्	पर्णयेताम्	पर्णयन्ताम्
	पर्णयस्व	पर्णयेथाम्	पर्णयध्वम्
	पर्णयै	पर्णयावहै	पर्णयामहै
ह्य०	अपर्णयत	अपर्णयेताम्	अपर्णयन्त
	अपर्णयथाः	अपर्णयेथाम्	अपर्णयध्वम्
	अपर्णये	अपर्णयावहि	अपर्णयामहि
अ०	अपीपृणत	अपीपृणेताम्	अपीपृणन्त
	अपीपृणथाः	अपीपृणेथाम्	अपीपृणध्वम्
	अपीपृणे	अपीपृणावहि	अपीपृणामहि
	अपपर्णत	अपपर्णेताम्	अपपर्णन्त इ०
प०	पर्णयाञ्चक्रे	पर्णयाञ्चक्राते	पर्णयाञ्चक्रिरे
	पर्णयाञ्चकृषे	पर्णयाञ्चक्राथे	पर्णयाञ्चकृढ्वे
	पर्णयाञ्चक्रे	पर्णयाञ्चकृवहे	पर्णयाञ्चकृमहे
	पर्णयाम्बभूव । पर्णयामास		
आ०	पर्णयिषीष्ट	पर्णयिषीयास्ताम्	पर्णयिषीरन्
	पर्णयिषीष्ठाः	पर्णयिषीयास्थाम्	पर्णयिषीढ्वम् ध्वम्
	पर्णयिषीय	पर्णयिषीवहि	पर्णयिषीमहि
श्व०	पर्णयिता	पर्णयितारौ	पर्णयितारः
	पर्णयितासे	पर्णयितासाथे	पर्णयिताध्वे
	पर्णयिताहे	पर्णयितास्वहे	पर्णयितास्महे
भ०	पर्णयिष्यते	पर्णयिष्येते	पर्णयिष्यन्ते
	पर्णयिष्यसे	पर्णयिष्येथे	पर्णयिष्यध्वे
	पर्णयिष्ये	पर्णयिष्यावहे	पर्णयिष्यामहे
क्रि०	अपर्णयिष्यत	अपर्णयिष्येताम्	अपर्णयिष्यन्त
	अपर्णयिष्यथाः	अपर्णयिष्येथाम्	अपर्णयिष्यध्वम्
	अपर्णयिष्ये	अपर्णयिष्यावहि	अपर्णयिष्यामहि

CC-0. Public Domain. Vipin Kumar Collection, Deoband

Digitized by Madhuban Trust

1361 तुणत् (तुण्) कौटिल्ये ।

व० तोणयति तोणयतः तोणयन्ति
तोणयसि तोणयथः तोणयथ
तोणयामि तोणयावः तोणयामः

स० तोणयेत् तोणयेताम् तोणयेयुः
तोणयेः तोणयेतम् तोणयेत
तोणयेयम् तोणयेव तोणयेम

प० तोणयतु तोणयतात् तोणयताम् तोणयन्तु
तोणय तोणयतात् तोणयतम् तोणयत
तोणयानि तोणयाव तोणयाम

ह्य० अतोणयत् अतोणयताम् अतोणयन्
अतोणयः अतोणयतम् अतोणयत
अतोणयम् अतोणयाव अतोणयाम

अ० अतूतुणत् अतूतुणताम् अतूतुणन्
अतूतुणः अतूतुणतम् अतूतुणत
अतूतुणम् अतूतुणाव अतूतुणाम

प० तोणयाञ्चकार तोणयाञ्चक्रतुः तोणयाञ्चक्रुः
तोणयाञ्चकर्थ तोणयाञ्चक्रथुः तोणयाञ्चक्र
तोणयाञ्चकार-चकर तोणयाञ्चकृव तोणयाञ्चकृम

तोणयाम्बभूव । तोणयामास

आ० तोण्यात् तोण्यास्ताम् तोण्यासुः
तोण्याः तोण्यास्तम् तोण्यास्त
तोण्यासम् तोण्यास्व तोण्यास्म

श्व० तोणयिता तोणयितारौ तोणयितारः
तोणयितासि तोणयितास्थः तोणयितास्थ
तोणयितास्मि तोणयितास्वः तोणयितास्मः

भ० तोणयिष्यति तोणयिष्यतः तोणयिष्यन्ति
तोणयिष्यसि तोणयिष्यथः तोणयिष्यथ
तोणयिष्यामि तोणयिष्यावः तोणयिष्यामः

क्रि० अतोणयिष्यत् अतोणयिष्यताम् अतोणयिष्यन्
अतोणयिष्यः अतोणयिष्यतम् अतोणयिष्यत
अतोणयिष्यम् अतोणयिष्याव अतोणयिष्याम

व० तोणयते तोणयेते तोणयन्ते
तोणयसे तोणयेथे तोणयध्वे
तोणये तोणयावहे तोणयामहे

स० तोणयेत तोणयेयाताम् तोणयेरन्
तोणयेथाः तोणयेयाथाम् तोणयेध्वम्
तोणयेय तोणयेवहि तोणयेमहि

प० तोणयताम् तोणयेताम् तोणयन्ताम्
तोणयस्व तोणयेथाम् तोणयध्वम्
तोणयै तोणयावहै तोणयामहै

ह्य० अतोणयत अतोणयेताम् अतोणयन्त
अतोणयथाः अतोणयेथाम् अतोणयध्वम्
अतोणये अतोणयावहि अतोणयामहि

अ० अतूतुणत अतूतुणेताम् अतूतुणन्त
अतूतुणथाः अतूतुणेथाम् अतूतुणध्वम्
अतूतुणे अतूतुणावहि अतूतुणामहि

प० तोणयाञ्चक्रे तोणयाञ्चक्राते तोणयाञ्चक्रिरे
तोणयाञ्चकृषे तोणयाञ्चक्राथे तोणयाञ्चकृढ्वे
तोणयाञ्चक्रे तोणयाञ्चकृवहे तोणयाञ्चकृमहे

तोणयाम्बभूव । तोणयामास

आ० तोणयिषीष्ट तोणयिषीयास्ताम् तोणयिषीरन्
तोणयिषीष्ठाः तोणयिषीयास्थाम् तोणयिषीढ्वम्
ध्वम्
तोणयिषीय तोणयिषीवहि तोणयिषीमहि

श्व० तोणयिता तोणयितारौ तोणयितारः
तोणयितासे तोणयितासाथे तोणयिताध्वे
तोणयिताहे तोणयितास्वहे तोणयितास्महे

भ० तोणयिष्यते तोणयिष्येते तोणयिष्यन्ते
तोणयिष्यसे तोणयिष्येथे तोणयिष्यध्वे
तोणयिष्ये तोणयिष्यावहे तोणयिष्यामहे

क्रि० अतोणयिष्यत अतोणयिष्येताम् अतोणयिष्यन्त
अतोणयिष्यथाः अतोणयिष्येथाम् अतोणयिष्यध्वम्
अतोणयिष्ये अतोणयिष्यावहि अतोणयिष्यामहि

CC-0. Public Domain. Vipin Kumar Collection, Deoband

Digitized by Madhuban Trust

1362 मृणत् (मृण्) हिंसायाम् ।

व० मर्णयति मर्णयतः मर्णयन्ति
मर्णयसि मर्णयथः मर्णयथ
मर्णयामि मर्णयावः मर्णयामः

स० मर्णयेत् मर्णयेताम् मर्णयेयुः
मर्णयेः मर्णयेतम् मर्णयेत
मर्णयेयम् मर्णयेव मर्णयेम

प० मर्णयतु मर्णयतात् मर्णयताम् मर्णयन्तु
मर्णय मर्णयतात् मर्णयतम् मर्णयत
मर्णयानि मर्णयाव मर्णयाम

ह्य० अमर्णयत् अमर्णयताम् अमर्णयन्
अमर्णयः अमर्णयतम् अमर्णयत
अमर्णयम् अमर्णयाव अमर्णयाम

अ० अमीमृणत् अमीमृणताम् अमीमृणन्
अमीमृणः अमीमृणतम् अमीमृणत
अमीमृणम् अमीमृणाव अमीमृणाम
अममर्णत् अममर्णताम् अममर्णन् इ०

प० मर्णयाञ्चकार मर्णयाञ्चक्रतुः मर्णयाञ्चक्रुः
मर्णयाञ्चकर्थ मर्णयाञ्चक्रथुः मर्णयाञ्चक्र
मर्णयाञ्चकार-चकर मर्णयाञ्चकृव मर्णयाञ्चकृम
मर्णयाम्बभूव । मर्णयामास

आ० मर्ण्यात् मर्ण्यास्ताम् मर्ण्यासुः
मर्ण्याः मर्ण्यास्तम् मर्ण्यास्त
मर्ण्यासम् मर्ण्यास्व मर्ण्यास्म

श्व० मर्णयिता मर्णयितारौ मर्णयितारः
मर्णयितासि मर्णयितास्थः मर्णयितास्थ
मर्णयितास्मि मर्णयितास्वः मर्णयितास्मः

भ० मर्णयिष्यति मर्णयिष्यतः मर्णयिष्यन्ति
मर्णयिष्यसि मर्णयिष्यथः मर्णयिष्यथ
मर्णयिष्यामि मर्णयिष्यावः मर्णयिष्यामः

क्रि० अमर्णयिष्यत् अमर्णयिष्यताम् अमर्णयिष्यन्
अमर्णयिष्यः अमर्णयिष्यतम् अमर्णयिष्यत
अमर्णयिष्यम् अमर्णयिष्याव अमर्णयिष्याम

व० मर्णयते मर्णयेते मर्णयन्ते
मर्णयसे मर्णयेथे मर्णयध्वे
मर्णये मर्णयावहे मर्णयामहे

स० मर्णयेत मर्णयेयाताम् मर्णयेरन्
मर्णयेथाः मर्णयेयाथाम् मर्णयेध्वम्
मर्णयेय मर्णयेवहि मर्णयेमहि

प० मर्णयताम् मर्णयेताम् मर्णयन्ताम्
मर्णयस्व मर्णयेथाम् मर्णयध्वम्
मर्णयै मर्णयावहै मर्णयामहै

ह्य० अमर्णयत अमर्णयेताम् अमर्णयन्त
अमर्णयथाः अमर्णयेथाम् अमर्णयध्वम्
अमर्णये अमर्णयावहि अमर्णयामहि

अ० अमीमृणत अमीमृणेताम् अमीमृणन्त
अमीमृणथाः अमीमृणेथाम् अमीमृणध्वम्
अमीमृणे अमीमृणावहि अमीमृणामहि
अममर्णत अममर्णेताम् अममर्णन्त इ०

प० मर्णयाञ्चक्रे मर्णयाञ्चक्राते मर्णयाञ्चक्रिरे
मर्णयाञ्चकृषे मर्णयाञ्चक्राथे मर्णयाञ्चकृढ्वे
मर्णयाञ्चक्रे मर्णयाञ्चकृवहे मर्णयाञ्चकृमहे
मर्णयाम्बभूव । मर्णयामास

आ० मर्णयिषीष्ट मर्णयिषीयास्ताम् मर्णयिषीरन्
मर्णयिषीष्ठाः मर्णयिषीयास्थाम् मर्णयिषीढ्वम् . ध्वम्
मर्णयिषीय मर्णयिषीवहि मर्णयिषीमहि

श्व० मर्णयिता मर्णयितारौ मर्णयितारः
मर्णयितासे मर्णयितासाथे मर्णयिताध्वे
मर्णयिताहे मर्णयितास्वहे मर्णयितास्महे

भ० मर्णयिष्यते मर्णयिष्येते मर्णयिष्यन्ते
मर्णयिष्यसे मर्णयिष्येथे मर्णयिष्यध्वे
मर्णयिष्ये मर्णयिष्यावहे मर्णयिष्यामहे

क्रि० अमर्णयिष्यत अमर्णयिष्येताम् अमर्णयिष्यन्त
अमर्णयिष्यथाः अमर्णयिष्येथाम् अमर्णयिष्यध्वम्
अमर्णयिष्ये अमर्णयिष्यावहि अमर्णयिष्यामहि

CC-0. Public Domain. Vipin Kumar Collection, Deoband

Digitized by Madhuban Trust

1363 द्रूणत् (द्रूण्) गतिकौटिल्ययोश्च

व० द्रोणयति द्रोणयतः द्रोणयन्ति
द्रोणयसि द्रोणयथः द्रोणयथ
द्रोणयामि द्रोणयावः द्रोणयामः

स० द्रोणयेत् द्रोणयेताम् द्रोणयेयुः
द्रोणयेः द्रोणयेतम् द्रोणयेत
द्रोणयेयम् द्रोणयेव द्रोणयेम

प० द्रोणयतु द्रोणयतात् द्रोणयताम् द्रोणयन्तु
द्रोणय द्रोणयतात् द्रोणयतम् द्रोणयत
द्रोणयानि द्रोणयाव द्रोणयाम

ह्य० अद्रोणयत् अद्रोणयताम् अद्रोणयन्
अद्रोणयः अद्रोणयतम् अद्रोणयत
अद्रोणयम् अद्रोणयाव अद्रोणयाम

अ० अदुद्रुणत् अदुद्रुणताम् अदुद्रुणन्
अदुद्रुणः अदुद्रुणतम् अदुद्रुणत
अदुद्रुणम् अदुद्रुणाव अदुद्रुणाम

प० द्रोणयाञ्चकार द्रोणयाञ्चक्रतुः द्रोणयाञ्चक्रुः
द्रोणयाञ्चकर्थ द्रोणयाञ्चक्रथुः द्रोणयाञ्चक्र
द्रोणयाञ्चकार-चकर द्रोणयाञ्चकृव द्रोणयाञ्चकृम
द्रोणयाम्बभूव । द्रोणयामास

आ० द्रोण्यात् द्रोण्यास्ताम् द्रोण्यासुः
द्रोण्याः द्रोण्यास्तम् द्रोण्यास्त
द्रोण्यासम् द्रोण्यास्व द्रोण्यास्म

श्व० द्रोणयिता द्रोणयितारौ द्रोणयितारः
द्रोणयितासि द्रोणयितास्थः द्रोणयितास्थ
द्रोणयितास्मि द्रोणयितास्वः द्रोणयितास्मः

भ० द्रोणयिष्यति द्रोणयिष्यतः द्रोणयिष्यन्ति
द्रोणयिष्यसि द्रोणयिष्यथः द्रोणयिष्यथ
द्रोणयिष्यामि द्रोणयिष्यावः द्रोणयिष्यामः

क्रि० अद्रोणयिष्यत् अद्रोणयिष्यताम् अद्रोणयिष्यन्
अद्रोणयिष्यः अद्रोणयिष्यतम् अद्रोणयिष्यत
अद्रोणयिष्यम् अद्रोणयिष्याव अद्रोणयिष्याम

व० द्रोणयते द्रोणयेते द्रोणयन्ते
द्रोणयसे द्रोणयेथे द्रोणयध्वे
द्रोणये द्रोणयावहे द्रोणयामहे

स० द्रोणयेत द्रोणयेयाताम् द्रोणयेरन्
द्रोणयेथाः द्रोणयेयाथाम् द्रोणयेध्वम्
द्रोणयेय द्रोणयेवहि द्रोणयेमहि

प० द्रोणयताम् द्रोणयेताम् द्रोणयन्ताम्
द्रोणयस्व द्रोणयेथाम् द्रोणयध्वम्
द्रोणयै द्रोणयावहै द्रोणयामहै

ह्य० अद्रोणयत अद्रोणयेताम् अद्रोणयन्त
अद्रोणयथाः अद्रोणयेथाम् अद्रोणयध्वम्
अद्रोणये अद्रोणयावहि अद्रोणयामहि

अ० अदुद्रुणत अदुद्रुणेताम् अदुद्रुणन्त
अदुद्रुणथाः अदुद्रुणेथाम् अदुद्रुणध्वम्
अदुद्रुणे अदुद्रुणावहि अदुद्रुणामहि

प० द्रोणयाञ्चक्रे द्रोणयाञ्चक्राते द्रोणयाञ्चक्रिरे
द्रोणयाञ्चकृषे द्रोणयाञ्चक्राथे द्रोणयाञ्चकृढ्वे
द्रोणयाञ्चक्रे द्रोणयाञ्चकृवहे द्रोणयाञ्चकृमहे
द्रोणयाम्बभूव । द्रोणयामास

आ० द्रोणयिषीष्ट द्रोणयिषीयास्ताम् द्रोणयिषीरन्
द्रोणयिषीष्ठाः द्रोणयिषीयास्थाम् द्रोणयिषीढ्वम्-ध्वम्
द्रोणयिषीय द्रोणयिषीवहि द्रोणयिषीमहि

श्व० द्रोणयिता द्रोणयितारौ द्रोणयितारः
द्रोणयितासे द्रोणयितासाथे द्रोणयिताध्वे
द्रोणयिताहे द्रोणयितास्वहे द्रोणयितास्महे

भ० द्रोणयिष्यते द्रोणयिष्येते द्रोणयिष्यन्ते
द्रोणयिष्यसे द्रोणयिष्येथे द्रोणयिष्यध्वे
द्रोणयिष्ये द्रोणयिष्यावहे द्रोणयिष्यामहे

क्रि० अद्रोणयिष्यत अद्रोणयिष्येताम् अद्रोणयिष्यन्त
अद्रोणयिष्यथाः अद्रोणयिष्येथाम् अद्रोणयिष्यध्वम्
अद्रोणयिष्ये अद्रोणयिष्यावहि अद्रोणयिष्यामहि

CC-0. Public Domain. Vipin Kumar Collection, Deoband

Digitized by Madhuban Trust

1364 पुणत् (पुण्) शुभे

व०	पोणयति	पोणयतः	पोणयन्ति
	पोणयसि	पोणयथः	पोणयथ
	पोणयामि	पोणयावः	पोणयामः
स०	पोणयेत्	पोणयेताम्	पोणयेयुः
	पोणयेः	पोणयेतम्	पोणयेत
	पोणयेयम्	पोणयेव	पोणयेम
प०	पोणयतु पोणयतात्	पोणयताम्	पोणयन्तु
	पोणय पोणयतात्	पोणयतम्	पोणयत
	पोणयानि	पोणयाव	पोणयाम
ह्य०	अपोणयत्	अपोणयेताम्	अपोणयन्
	अपोणयः	अपोणयतम्	अपोणयत
	अपोणयम्	अपोणयाव	अपोणयाम
अ०	अपूपुणत्	अपूपुणताम्	अपूपुणन्
	अपूपुणः	अपूपुणतम्	अपुपुणत
	अपूपुणम्	अपूपुणाव	अपूपुणाम
प०	पोणयाञ्चकार	पोणयाञ्चक्रतुः	पोणयाञ्चक्रुः
	पोणयाञ्चकर्थ	पोणयाञ्चक्रथुः	पोणयाञ्चक्र
	पोणयाञ्चकार-चकर	पोणयाञ्चकृव	पोणयाञ्चकृम

पोणयाम्बभूव । पोणयामास

आ०	पोण्यात्	पोण्यास्ताम्	पोण्यासुः
	पोण्याः	पोण्यास्तम्	पोण्यास्त
	पोण्यासम्	पोण्यास्व	पोण्यास्म
श्व०	पोणयिता	पोणयितारौ	पोणयितारः
	पोणयितासि	पोणयितास्थः	पोणयितास्थ
	पोणयितास्मि	पोणयितास्वः	पोणयितास्मः
भ०	पोणयिष्यति	पोणयिष्यतः	पोणयिष्यन्ति
	पोणयिष्यसि	पोणयिष्यथः	पोणयिष्यथ
	पोणयिष्यामि	पोणयिष्यावः	पोणयिष्यामः
क्रि०	अपोणयिष्यत्	अपोणयिष्यताम्	अपोणयिष्यन्
	अपोणयिष्यः	अपोणयिष्यतम्	अपोणयिष्यत
	अपोणयिष्यम्	अपोणयिष्याव	अपोणयिष्याम

व०	पोणयते	पोणयेते	पोणयन्ते
	पोणयसे	पोणयेथे	पोणयध्वे
	पोणये	पोणयावहे	पोणयामहे
स०	पोणयेत	पोणयेयाताम्	पोणयेरन्
	पोणयेथाः	पोणयेयाथाम्	पोणयेध्वम्
	पोणयेय	पोणयेवहि	पोणयेमहि
प०	पोणयताम्	पोणयेताम्	पोणयन्ताम्
	पोणयस्व	पोणयेथाम्	पोणयध्वम्
	पोणयै	पोणयावहै	पोणयामहै
ह्य०	अपोणयत	अपोणयेताम्	अपोणयन्त
	अपोणयथाः	अपोणयेथाम्	अपोणयध्वम्
	अपोणये	अपोणयावहि	अपोणयामहि
अ०	अपूपुणत	अपूपुणेताम्	अपूपुणन्त
	अपूपुणथाः	अपूपुणेथाम्	अपूपुणध्वम्
	अपूपुणे	अपूपुणावहि	अपूपुणामहि
प०	पोणयाञ्चक्रे	पोणयाञ्चक्राते	पोणयाञ्चक्रिरे
	पोणयाञ्चकृषे	पोणयाञ्चक्राथे	पोणयाञ्चकृढ्वे
	पोणयाञ्चक्रे	पोणयाञ्चकृवहे	पोणयाञ्चकृमहे

पोणयाम्बभूव । पोणयामास

आ०	पोणयिषीष्ट	पोणयिषीयास्ताम्	पोणयिषीरन्
	पोणयिषीष्ठाः	पोणयिषीयास्थाम्	पोणयिषीढ्वम्-ध्वम्
	पोणयिषीय	पोणयिषीवहि	पोणयिषीमहि
श्व०	पोणयिता	पोणयितारौ	पोणयितारः
	पोणयितासे	पोणयितासाथे	पोणयिताध्वे
	पोणयिताहे	पोणयितास्वहे	पोणयितास्महे
भ०	पोणयिष्यते	पोणयिष्येते	पोणयिष्यन्ते
	पोणयिष्यसे	पोणयिष्येथे	पोणयिष्यध्वे
	पोणयिष्ये	पोणयिष्यावहे	पोणयिष्यामहे
क्रि०	अपोणयिष्यत	अपोणयिष्येताम्	अपोणयिष्यन्त
	अपोणयिष्यथाः	अपोणयिष्येथाम्	अपोणयिष्यध्वम्
	अपोणयिष्ये	अपोणयिष्यावहि	अपोणयिष्यामहि

CC-0. Public Domain. Vipin Kumar Collection, Deoband

Digitized by Madhuban Trust

1365 मुणत् (मुण्) प्रतिज्ञाने

व०	मोणयति	मोणयतः	मोणयन्ति
	मोणयसि	मोणयथः	मोणयथ
	मोणयामि	मोणयावः	मोणयामः
स०	मोणयेत्	मोणयेताम्	मोणयेयुः
	मोणयेः	मोणयेतम्	मोणयेत
	मोणयेयम्	मोणयेव	मोणयेम
प०	मोणयतु मोणयतात्	मोणयताम्	मोणयन्तु
	मोणय मोणयतात्	मोणयतम्	मोणयत
	मोणयानि	मोणयाव	मोणयाम
ह्य०	अमोणयत्	अमोणयेताम्	अमोणयन्
	अमोणयः	अमोणयतम्	अमोणयत
	अमोणयम्	अमोणयाव	अमोणयाम
अ०	अमूमुणत्	अमूमुणताम्	अमूमुणन्
	अमूमुणः	अमूमुणतम्	अमूमुणत
	अमूमुणम्	अमूमुणाव	अमूमुणाम
प०	मोणयाञ्चकार	मोणयाञ्चक्रतुः	मोणयाञ्चक्रुः
	मोणयाञ्चकर्थ	मोणयाञ्चक्रथुः	मोणयाञ्चक्र
	मोणयाञ्चकार-चकर	मोणयाञ्चकृव	मोणयाञ्चकृम

मोणयाम्बभूव । मोणयामास

आ०	मोण्यात्	मोण्यास्ताम्	मोण्यासुः
	मोण्याः	मोण्यास्तम्	मोण्यास्त
	मोण्यासम्	मोण्यास्व	मोण्यास्म
श्व०	मोणयिता	मोणयितारौ	मोणयितारः
	मोणयितासि	मोणयितास्थः	मोणयितास्थ
	मोणयितास्मि	मोणयितास्वः	मोणयितास्मः
भ०	मोणयिष्यति	मोणयिष्यतः	मोणयिष्यन्ति
	मोणयिष्यसि	मोणयिष्यथः	मोणयिष्यथ
	मोणयिष्यामि	मोणयिष्यावः	मोणयिष्यामः
क्रि०	अमोणयिष्यत्	अमोणयिताम्	अमोणयिष्यन्
	अमोणयिष्यः	अमोणयिष्यतम्	अमोणयिष्यत
	अमोणयिष्यम्	अमोणयिष्याव	अमोणयिष्याम

व०	मोणयते	मोणयेते	मोणयन्ते
	मोणयसे	मोणयेथे	मोणयध्वे
	मोणये	मोणयावहे	मोणयामहे
स०	मोणयेत	मोणयेयाताम्	मोणयेरन्
	मोणयेथाः	मोणयेयाथाम्	मोणयेध्वम्
	मोणयेय	मोणयेवहि	मोणयेमहि
प०	मोणयताम्	मोणयेताम्	मोणयन्ताम्
	मोणयस्व	मोणयेथाम्	मोणयध्वम्
	मोणयै	मोणयावहै	मोणयामहै
ह्य०	अमोणयत	अमोणयेताम्	अमोणयन्त
	अमोणयथाः	अमोणयेथाम्	अमोणयध्वम्
	अमोणये	अमोणयावहि	अमोणयामहि
अ०	अमूमुणत	अमूमुणेताम्	अमूमुणन्त
	अमूमुणथाः	अमूमुणेथाम्	अमूमुणध्वम्
	अमूमुणे	अमूमुणावहि	अमूमुणामहि
प०	मोणयाञ्चक्रे	मोणयाञ्चक्राते	मोणयाञ्चक्रिरे
	मोणयाञ्चकृषे	मोणयाञ्चक्राथे	मोणयाञ्चकृढ्वे
	मोणयाञ्चक्रे	मोणयाञ्चकृवहे	मोणयाञ्चकृमहे

मोणयाम्बभूव । मोणयामास

आ०	मोणयिषीष्ट	मोणयिषीयास्ताम्	मोणयिषीरन्
	मोणयिषीष्ठाः	मोणयिषीयास्थाम्	मोणयिषीढ्वम्, ध्वम्
	मोणयिषीय	मोणयिषीवहि	मोणयिषीमहि
श्व०	मोणयिता	मोणयितारौ	मोणयितारः
	मोणयितासे	मोणयितासाथे	मोणयिताध्वे
	मोणयिताहे	मोणयितास्वहे	मोणयितास्महे
भ०	मोणयिष्यते	मोणयिष्येते	मोणयिष्यन्ते
	मोणयिष्यसे	मोणयिष्येथे	मोणयिष्यध्वे
	मोणयिष्ये	मोणयिष्यावहे	मोणयिष्यामहे
क्रि०	अमोणयिष्यत	अमोणयिष्येताम्	अमोणयिष्यन्त
	अमोणयिष्यथाः	अमोणयिष्येथाम्	अमोणयिष्यध्वम्
	अमोणयिष्ये	अमोणयिष्यावहि	अमोणयिष्यामहि

CC-0. Public Domain. Vipin Kumar Collection, Deoband

Digitized by Madhuban Trust

1366 कुणत् (कुण्) शब्दोपकरणयोः ।

व०	कोणयति	कोणयतः	कोणयन्ति
	कोणयसि	कोणयथः	कोणयथ
	कोणयामि	कोणयावः	कोणयामः
स०	कोणयेत्	कोणयेताम्	कोणयेयुः
	कोणयेः	कोणयेतम्	कोणयेत
	कोणयेयम्	कोणयेव	कोणयेम
प०	कोणयतु कोणयतात्	कोणयताम्	कोणयन्तु
	कोणय कोणयतात्	कोणयतम्	कोणयत
	कोणयानि	कोणयाव	कोणयाम
ह्य०	अकोणयत्	अकोणयेताम्	अकोणयन्
	अकोणयः	अकोणयतम्	अकोणयत
	अकोणयम्	अकोणयाव	अकोणयाम
अ०	अचूकुणत्	अचूकुणताम्	अचूकुणन्
	अचूकुणः	अचूकुणतम्	अचूकुणत
	अचूकुणम्	अचूकुणाव	अचूकुणाम
प०	कोणयाञ्चकार	कोणयाञ्चक्रतुः	कोणयाञ्चक्रुः
	कोणयाञ्चकर्थ	कोणयाञ्चक्रथुः	कोणयाञ्चक्र
	कोणयाञ्चकार-चकर	कोणयाञ्चकृव	कोणयाञ्चकृम

कोणयाम्बभूव । कोणयामास

आ०	कोण्यात्	कोण्यास्ताम्	कोण्यासुः
	कोण्याः	कोण्यास्तम्	कोण्यास्त
	कोण्यासम्	कोण्यास्व	कोण्यास्म
श्व०	कोणयिता	कोणयितारौ	कोणयितारः
	कोणयितासि	कोणयितास्थः	कोणयितास्थ
	कोणयितास्मि	कोणयितास्वः	कोणयितास्मः
भ०	कोणयिष्यति	कोणयिष्यतः	कोणयिष्यन्ति
	कोणयिष्यसि	कोणयिष्यथः	कोणयिष्यथ
	कोणयिष्यामि	कोणयिष्यावः	कोणयिष्यामः
क्रि०	अकोणयिष्यत्	अकोणयिष्यताम्	अकोणयिष्यन्
	अकोणयिष्यः	अकोणयिष्यतम्	अकोणयिष्यत
	अकोणयिष्यम्	अकोणयिष्याव	अकोणयिष्याम

व०	कोणयते	कोणयेते	कोणयन्ते
	कोणयसे	कोणयेथे	कोणयध्वे
	कोणये	कोणयावहे	कोणयामहे
स०	कोणयेत	कोणयेयाताम्	कोणयेरन्
	कोणयेथाः	कोणयेयाथाम्	कोणयेध्वम्
	कोणयेय	कोणयेवहि	कोणयेमहि
प०	कोणयताम्	कोणयेताम्	कोणयन्ताम्
	कोणयस्व	कोणयेथाम्	कोणयध्वम्
	कोणयै	कोणयावहै	कोणयामहै
ह्य०	अकोणयत	अकोणयेताम्	अकोणयन्त
	अकोणयथाः	अकोणयेथाम्	अकोणयध्वम्
	अकोणये	अकोणयावहि	अकोणयामहि
अ०	अचूकुणत	अचूकुणेताम्	अचूकुणन्त
	अचूकुणथाः	अचूकुणेथाम्	अचूकुणध्वम्
	अचूकुणे	अचूकुणावहि	अचूकुणामहि
प०	कोणयाञ्चक्रे	कोणयाञ्चक्राते	कोणयाञ्चक्रिरे
	कोणयाञ्चकृषे	कोणयाञ्चक्राथे	कोणयाञ्चकृढ्वे
	कोणयाञ्चक्रे	कोणयाञ्चकृवहे	कोणयाञ्चकृमहे

कोणयाम्बभूव । कोणयामास

आ०	कोणयिषीष्ट	कोणयिषीयास्ताम्	कोणयिषीरन्
	कोणयिषीष्ठाः	कोणयिषीयास्थाम्	कोणयिषीढ्वम्, ध्वम्
	कोणयिषीय	कोणयिषीवहि	कोणयिषीमहि
श्व०	कोणयिता	कोणयितारौ	कोणयितारः
	कोणयितासे	कोणयितासाथे	कोणयिताध्वे
	कोणयिताहे	कोणयितास्वहे	कोणयितास्महे
भ०	कोणयिष्यते	कोणयिष्येते	कोणयिष्यन्ते
	कोणयिष्यसे	कोणयिष्येथे	कोणयिष्यध्वे
	कोणयिष्ये	कोणयिष्यावहे	कोणयिष्यामहे
क्रि०	अकोणयिष्यत	अकोणयिष्येताम्	अकोणयिष्यन्त
	अकोणयिष्यथाः	अकोणयिष्येथाम्	अकोणयिष्यध्वम्
	अकोणयिष्ये	अकोणयिष्यावहि	अकोणयिष्यामहि

1367 घुणत् (घुण्) भ्रमणे। 708 घुणिवद्रूपाणि

1368 घूर्णत् (घूर्ण्) भ्रमणे। 709 घूर्णिवद्रूपाणि

CC-0. Public Domain. Vipin Kumar Collection, Deoband

Digitized by Madhuban Trust

1369 चृतैत् (चृत्) हिंसाग्रन्थयोः

व० चर्तयति चर्तयतः चर्तयन्ति
चर्तयसि चर्तयथः चर्तयथ
चर्तयामि चर्तयावः चर्तयामः
स० चर्तयेत् चर्तयेताम् चर्तयेयुः
चर्तयेः चर्तयेतम् चर्तयेत
चर्तयेयम् चर्तयेव चर्तयेम
प० चर्तयतु चर्तयतात् चर्तयताम् चर्तयन्तु
चर्तय चर्तयतात् चर्तयतम् चर्तयत
चर्तयानि चर्तयाव चर्तयाम
ह्य० अचर्तयत् अचर्तयताम् अचर्तयन्
अचर्तयः अचर्तयतम् अचर्तयत
अचर्तयम् अचर्तयाव अचर्तयाम
अ० अचीचृतत् अचीचृतताम् अचीचृतन्
अचीचृतः अचीचृततम् अचीचृतत
अचीचृतम् अचीचृताव अचीचृताम
अचीचर्तत् अचीचर्तताम् अचीचर्तन् इ०
प० चर्तयाञ्चकार चर्तयाञ्चक्रतुः चर्तयाञ्चक्रुः
चर्तयाञ्चकर्थ चर्तयाञ्चक्रथुः चर्तयाञ्चक्र
चर्तयाञ्चकार.चकर चर्तयाञ्चकृव चर्तयाञ्चकृम
चर्तयाम्बभूव । चर्तयामास
आ० चर्त्यात् चर्त्यास्ताम् चर्त्यासुः
चर्त्याः चर्त्यास्तम् चर्त्यास्त
चर्त्यासम् चर्त्यास्व चर्त्यास्म
श्व० चर्तयिता चर्तयितारौ चर्तयितारः
चर्तयितासि चर्तयितास्थः चर्तयितास्थ
चर्तयितास्मि चर्तयितास्वः चर्तयितास्मः
भ० चर्तयिष्यति चर्तयिष्यतः चर्तयिष्यन्ति
चर्तयिष्यसि चर्तयिष्यथः चर्तयिष्यथ
चर्तयिष्यामि चर्तयिष्यावः चर्तयिष्यामः
क्रि० अचर्तयिष्यत् अचर्तयिष्यताम् अचर्तयिष्यन्
अचर्तयिष्यः अचर्तयिष्यतम् अचर्तयिष्यत
अचर्तयिष्यम् अचर्तयिष्याव अचर्तयिष्याम

व० चर्तयते चर्तयेते चर्तयन्ते
चर्तयसे चर्तयेथे चर्तयध्वे
चर्तये चर्तयावहे चर्तयामहे
स० चर्तयेत चर्तयेयाताम् चर्तयेरन्
चर्तयेथाः चर्तयेयाथाम् चर्तयेध्वम्
चर्तयेय चर्तयेवहि चर्तयेमहि
प० चर्तयताम् चर्तयेताम् चर्तयन्ताम्
चर्तयस्व चर्तयेथाम् चर्तयध्वम्
चर्तयै चर्तयावहै चर्तयामहै
ह्य० अचर्तयत अचर्तयेताम् अचर्तयन्त
अचर्तयथाः अचर्तयेथाम् अचर्तयध्वम्
अचर्तये अचर्तयावहि अचर्तयामहि
अ० अचीचृतत अचीचृतेताम् अचीचृतन्त
अचीचृतथाः अचीचृतेथाम् अचीचृतध्वम्
अचीचृते अचीचृतावहि अचीचृतामहि
अचचर्तत अचचर्तेताम् अचचर्तन्त इ०
प० चर्तयाञ्चक्रे चर्तयाञ्चक्राते चर्तयाञ्चक्रिरे
चर्तयाञ्चकृषे चर्तयाञ्चक्राथे चर्तयाञ्चकृढ्वे
चर्तयाञ्चक्रे चर्तयाञ्चकृवहे चर्तयाञ्चकृमहे
चर्तयाम्बभूव । चर्तयामास
आ० चर्तयिषीष्ट चर्तयिषीयास्ताम् चर्तयिषीरन्
चर्तयिषीष्ठाः चर्तयिषीयास्थाम् चर्तयिषीढ्वम्
ध्वम्
चर्तयिषीय चर्तयिषीवहि चर्तयिषीमहि
श्व० चर्तयिता चर्तयितारौ चर्तयितारः
चर्तयितासे चर्तयितासाथे चर्तयिताध्वे
चर्तयिताहे चर्तयितास्वहे चर्तयितास्महे
भ० चर्तयिष्यते चर्तयिष्येते चर्तयिष्यन्ते
चर्तयिष्यसे चर्तयिष्येथे चर्तयिष्यध्वे
चर्तयिष्ये चर्तयिष्यावहे चर्तयिष्यामहे
क्रि० अचर्तयिष्यत अचर्तयिष्येताम् अचर्तयिष्यन्त
अचर्तयिष्यथाः अचर्तयिष्येथाम् अचर्तयिष्यध्वम्
अचर्तयिष्ये अचर्तयिष्यावहि अचर्तयिष्यामहि

CC-0. Public Domain. Vipin Kumar Collection, Deoband

Digitized by Madhuban Trust

1370 णुदंत् (नुद्) प्रेरणे

व० नोदयति नोदयतः नोदयन्ति
नोदयसि नोदयथः नोदयथ
नोदयामि नोदयावः नोदयामः

स० नोदयेत् नोदयेताम् नोदयेयुः
नोदयेः नोदयेतम् नोदयेत
नोदयेयम् नोदयेव नोदयेम

प० नोदयतु नोदयतात् नोदयताम् नोदयन्तु
नोदय नोदयतात् नोदयतम् नोदयत
नोदयानि नोदयाव नोदयाम

ह्य० अनोदयत् अनोदयताम् अनोदयन्
अनोदयः अनोदयतम् अनोदयत
अनोदयम् अनोदयाव अनोदयाम

अ० अनूनुदत् अनूनुदताम् अनूनुदन्
अनूनुदः अनूनुदतम् अनूनुदत
अनूनुदम् अनूनुदाव अनूनुदाम

प० नोदयाञ्चकार नोदयाञ्चक्रतुः नोदयाञ्चक्रुः
नोदयाञ्चकर्थ नोदयाञ्चक्रथुः नोदयाञ्चक्र
नोदयाञ्चकार-चकर नोदयाञ्चकृव नोदयाञ्चकृम

नोदयाम्बभूव । नोदयामास

आ० नोद्यात् नोद्यास्ताम् नोद्यासुः
नोद्याः नोद्यास्तम् नोद्यास्त
नोद्यासम् नोद्यास्व नोद्यास्म

श्व० नोदयिता नोदयितारौ नोदयितारः
नोदयितासि नोदयितास्थः नोदयितास्थ
नोदयितास्मि नोदयितास्वः नोदयितास्मः

भ० नोदयिष्यति नोदयिष्यतः नोदयिष्यन्ति
नोदयिष्यसि नोदयिष्यथः नोदयिष्यथ
नोदयिष्यामि नोदयिष्यावः नोदयिष्यामः

क्रि० अनोदयिष्यत् अनोदयिष्यताम् अनोदयिष्यन्
अनोदयिष्यः अनोदयिष्यतम् अनोदयिष्यत
अनोदयिष्यम् अनोदयिष्याव अनोदयिष्याम

व० नोदयते नोदयेते नोदयन्ते
नोदयसे नोदयेथे नोदयध्वे
नोदये नोदयावहे नोदयामहे

स० नोदयेत नोदयेयाताम् नोदयेरन्
नोदयेथाः नोदयेयाथाम् नोदयेध्वम्
नोदयेय नोदयेवहि नोदयेमहि

प० नोदयताम् नोदयेताम् नोदयन्ताम्
नोदयस्व नोदयेथाम् नोदयध्वम्
नोदयै नोदयावहै नोदयामहै

ह्य० अनोदयत अनोदयेताम् अनोदयन्त
अनोदयथाः अनोदयेथाम् अनोदयध्वम्
अनोदये अनोदयावहि अनोदयामहि

अ० अनूनुदत अनूनुदेताम् अनूनुदन्त
अनूनुदथाः अनूनुदेथाम् अनूनुदध्वम्
अनूनुदे अनूनुदावहि अनूनुदामहि

प० नोदयाञ्चक्रे नोदयाञ्चक्राते नोदयाञ्चक्रिरे
नोदयाञ्चकृषे नोदयाञ्चक्राथे नोदयाञ्चकृढ्वे
नोदयाञ्चक्रे नोदयाञ्चकृवहे नोदयाञ्चकृमहे

नोदयाम्बभूव । नोदयामास

आ० नोदयिषीष्ट नोदयिषीयास्ताम् नोदयिषीरन्
नोदयिषीष्ठाः नोदयिषीयास्थाम् नोदयिषीढ्वम्
ध्वम्
नोदयिषीय नोदयिषीवहि नोदयिषीमहि

श्व० नोदयिता नोदयितारौ नोदयितारः
नोदयितासे नोदयितासाथे नोदयिताध्वे
नोदयिताहे नोदयितास्वहे नोदयितास्महे

भ० नोदयिष्यते नोदयिष्येते नोदयिष्यन्ते
नोदयिष्यसे नोदयिष्येथे नोदयिष्यध्वे
नोदयिष्ये नोदयिष्यावहे नोदयिष्यामहे

क्रि० अनोदयिष्यत अनोदयिष्येताम् अनोदयिष्यन्त
अनोदयिष्यथाः अनोदयिष्येथाम् अनोदयिष्यध्वम्
अनोदयिष्ये अनोदयिष्यावहि अनोदयिष्यामहि

1371 षद्लृंत् (सद्) अवसादने । 766 षद्लृं वद्रूपाणि

CC-0. Public Domain. Vipin Kumar Collection, Deoband

Digitized by Madhuban Trust

1372 विधत् (विध्) विधाने

व० वेधयति वेधयतः वेधयन्ति
वेधयसि वेधयथः वेधयथ
वेधयामि वेधयावः वेधयामः

स० वेधयेत् वेधयेताम् वेधयेयुः
वेधयेः वेधयेतम् वेधयेत
वेधयेयम् वेधयेव वेधयेम

प० वेधयतु वेधयतात् वेधयताम् वेधयन्तु
वेधय वेधयतात् वेधयतम् वेधयत
वेधयानि वेधयाव वेधयाम

ह्य० अवेधयत् अवेधयताम् अवेधयन्
अवेधयः अवेधयतम् अवेधयत
अवेधयम् अवेधयाव अवेधयाम

अ० अवीविधत् अवीविधताम् अवीविधन्
अवीविधः अवीविधतम् अवीविधत
अवीविधम् अवीविधाव अवीविधाम

प० वेधयाञ्चकार वेधयाञ्चक्रतुः वेधयाञ्चक्रुः
वेधयाञ्चकर्थ वेधयाञ्चक्रथुः वेधयाञ्चक्र
वेधयाञ्चकार-चकर वेधयाञ्चकृव वेधयाञ्चकृम

वेधयाम्बभूव । वेधयामास

आ० वेध्यात् वेध्यास्ताम् वेध्यासुः
वेध्याः वेध्यास्तम् वेध्यास्त
वेध्यासम् वेध्यास्व वेध्यास्म

श्व० वेधयिता वेधयितारौ वेधयितारः
वेधयितासि वेधयितास्थः वेधयितास्थ
वेधयितास्मि वेधयितास्वः वेधयितास्थ

भ० वेधयिष्यति वेधयिष्यतः वेधयिष्यन्ति
वेधयिष्यसि वेधयिष्यथः वेधयिष्यथ
वेधयिष्यामि वेधयिष्यावः वेधयिष्यामः

क्रि० अवेधयिष्यत् अवेधयिष्यताम् अवेधयिष्यन्
अवेधयिष्यः अवेधयिष्यतम् अवेधयिष्यत
अवेधयिष्यम् अवेधयिष्याव अवेधयिष्याम

व० वेधयते वेधयेते वेधयन्ते
वेधयसे वेधयेथे वेधयध्वे
वेधये वेधयावहे वेधयामहे

स० वेधयेत वेधयेयाताम् वेधयेरन्
वेधयेथाः वेधयेयाथाम् वेधयेध्वम्
वेधयेय वेधयेवहि वेधयेमहि

प० वेधयताम् वेधयेताम् वेधयन्ताम्
वेधयस्व वेधयेथाम् वेधयध्वम्
वेधयै वेधयावहै वेधयामहै

ह्य० अवेधयत अवेधयेताम् अवेधयन्त
अवेधयथाः अवेधयेथाम् अवेधयध्वम्
अवेधये अवेधयावहि अवेधयामहि

अ० अवीविधत अवीविधेताम् अवीविधन्त
अवीविधथाः अवीविधेथाम् अवीविधध्वम्
अवीविधे अवीविधावहि अवीविधामहि

प० वेधयाञ्चक्रे वेधयाञ्चक्राते वेधयाञ्चक्रिरे
वेधयाञ्चकृषे वेधयाञ्चक्राथे वेधयाञ्चकृढ्वे
वेधयाञ्चक्रे वेधयाञ्चकृवहे वेधयाञ्चकृमहे

वेधयाम्बभूव । वेधयामास

आ० वेधयिषीष्ट वेधयिषीयास्ताम् वेधयिषीरन्
वेधयिषीष्ठाः वेधयिषीयास्थाम् वेधयिषीढ्वम्
ध्वम्
वेधयिषीय वेधयिषीवहि वेधयिषीमहि

श्व० वेधयिता वेधयितारौ वेधयितारः
वेधयितासे वेधयितासाथे वेधयिताध्वे
वेधयिताहे वेधयितास्वहे वेधयितास्महे

भ० वेधयिष्यते वेधयिष्येते वेधयिष्यन्ते
वेधयिष्यसे वेधयिष्येथे वेधयिष्यध्वे
वेधयिष्ये वेधयिष्यावहे वेधयिष्यामहे

क्रि० अवेधयिष्यत अवेधयिष्येताम् अवेधयिष्यन्त
अवेधयिष्यथाः अवेधयिष्येथाम् अवेधयिष्यध्वम्
अवेधयिष्ये अवेधयिष्यावहि अवेधयिष्यामहि

CC-0. Public Domain. Vipin Kumar Collection, Deoband

Digitized by Madhuban Trust

1373 जुनत् (जुन्) गतौ ।

व० जोनयति जोनयतः जोनयन्ति
जोनयसि जोनयथः जोनयथ
जोनयामि जोनयावः जोनयामः

स० जोनयेत् जोनयेताम् जोनयेयुः
जोनयेः जोनयेतम् जोनयेत
जोनयेयम् जोनयेव जोनयेम

प० जोनयतु जोनयतात् जोनयताम् जोनयन्तु
जोनय जोनयतात् जोनयतम् जोनयत
जोनयानि जोनयाव जोनयाम

ह्य० अजोनयत् अजोनयताम् अजोनयन्
अजोनयः अजोनयतम् अजोनयत
अजोनयम् अजोनयाव अजोनयाम

अ० अजूजुनत् अजूजुनताम् अजूजुनन्
अजूजुनः अजूजुनतम् अजूजुनत
अजूजुनम् अजूजुनाव अजूजुनाम

प० जोनयाञ्चकार जोनयाञ्चक्रतुः जोनयाञ्चक्रुः
जोनयाञ्चकर्थ जोनयाञ्चक्रथुः जोनयाञ्चक्र
जोनयाञ्चकार-चकर जोनयाञ्चकृव जोनयाञ्चकृम

जोनयाम्बभूव । जोनयामास

आ० जोन्यात् जोन्यास्ताम् जोन्यासुः
जोन्याः जोन्यास्तम् जोन्यास्त
जोन्यासम् जोन्यास्व जोन्यास्म

श्व० जोनयिता जोनयितारौ जोनयितारः
जोनयितासि जोनयितास्थः जोनयितास्थ
जोनयितास्मि जोनयितास्वः जोनयितास्मः

भ० जोनयिष्यति जोनयिष्यतः जोनयिष्यन्ति
जोनयिष्यसि जोनयिष्यथः जोनयिष्यथ
जोनयिष्यामि जोनयिष्यावः जोनयिष्यामः

क्रि० अजोनयिष्यत् अजोनयिष्यताम् अजोनयिष्यन्
अजोनयिष्यः अजोनयिष्यतम् अजोनयिष्यत
अजोनयिष्यम् अजोनयिष्याव अजोनयिष्याम

व० जोनयते जोनयेते जोनयन्ते
जोनयसे जोनयेथे जोनयध्वे
जोनये जोनयावहे जोनयामहे

स० जोनयेत जोनयेयाताम् जोनयेरन्
जोनयेथाः जोनयेयाथाम् जोनयेध्वम्
जोनयेय जोनयेवहि जोनयेमहि

प० जोनयताम् जोनयेताम् जोनयन्ताम्
जोनयस्व जोनयेथाम् जोनयध्वम्
जोनयै जोनयावहै जोनयामहै

ह्य० अजोनयत अजोनयेताम् अजोनयन्त
अजोनयथाः अजोनयेथाम् अजोनयध्वम्
अजोनये अजोनयावहि अजोनयामहि

अ० अजूजुनत अजूजुनेताम् अजूजुनन्त
अजूजुनथाः अजूजुनेथाम् अजूजुनध्वम्
अजूजुने अजूजुनावहि अजूजुनामहि

प० जोनयाञ्चक्रे जोनयाञ्चक्राते जोनयाञ्चक्रिरे
जोनयाञ्चकृषे जोनयाञ्चक्राथे जोनयाञ्चकृढ्वे
जोनयाञ्चक्रे जोनयाञ्चकृवहे जोनयाञ्चकृमहे

जोनयाम्बभूव जोनयामास

आ० जोनयिषीष्ट जोनयिषीयास्ताम् जोनयिषीरन्
जोनयिषीष्ठाः जोनयिषीयास्थाम् जोनयिषीढ्वम्
ध्वम्
जोनयिषीय जोनयिषीवहि जोनयिषीमहि

श्व० जोनयिता जोनयितारौ जोनयितारः
जोनयितासे जोनयितासाथे जोनयिताध्वे
जोनयिताहे जोनयितास्वहे जोनयितास्महे

भ० जोनयिष्यते जोनयिष्येते जोनयिष्यन्ते
जोनयिष्यसे जोनयिष्येथे जोनयिष्यध्वे
जोनयिष्ये जोनयिष्यावहे जोनयिष्यामहे

क्रि० अजोनयिष्यत अजोनयिष्येताम् अजोनयिष्यन्त
अजोनयिष्यथाः अजोनयिष्येथाम् अजोनयिष्यध्वम्
अजोनयिष्ये अजोनयिष्यावहि अजोनयिष्यामहि

CC-0. Public Domain. Vipin Kumar Collection, Deoband

Digitized by Madhuban Trust

1374 शुनत् (शुन्) गतौ ।

व०	शोनयति	शोनयतः	शोनयन्ति
	शोनयसि	शोनयथः	शोनयथ
	शोनयामि	शोनयावः	शोनयामः
स०	शोनयेत्	शोनयेताम्	शोनयेयुः
	शोनयेः	शोनयेतम्	शोनयेत
	शोनयेयम्	शोनयेव	शोनयेम
प०	शोनयतु शोनयतात्	शोनयताम्	शोनयन्तु
	शोनय शोनयतात्	शोनयतम्	शोनयत
	शोनयानि	शोनयाव	शोनयाम
ह्य०	अशोनयत्	अशोनयताम्	अशोनयन्
	अशोनयः	अशोनयतम्	अशोनयत
	अशोनयम्	अशोनयाव	अशोनयाम
अ०	अशूशुनत्	अशूशुनताम्	अशूशुनन्
	अशूशुनः	अशूशुनतम्	अशूशुनत
	अशूशुनम्	अशूशुनाव	अशूशुनाम
प०	शोनयाञ्चकार	शोनयाञ्चक्रतुः	शोनयाञ्चक्रुः
	शोनयाञ्चकर्थ	शोनयाञ्चक्रथुः	शोनयाञ्चक्र
	शोनयाञ्चकार-चकर	शोनयाञ्चकृव	शोनयाञ्चकृम

शोनयाम्बभूव । शोनयामास

आ०	शोन्यात्	शोन्यास्ताम्	शोन्यासुः
	शोन्याः	शोन्यास्तम्	शोन्यास्त
	शोन्यासम्	शोन्यास्व	शोन्यास्म
श्व०	शोनयिता	शोनयितारौ	शोनयितारः
	शोनयितासि	शोनयितास्थः	शोनयितास्थ
	शोनयितास्मि	शोनयितास्वः	शोनयितास्मः
भ०	शोनयिष्यति	शोनयिष्यतः	शोनयिष्यन्ति
	शोनयिष्यसि	शोनयिष्यथः	शोनयिष्यथ
	शोनयिष्यामि	शोनयिष्यावः	शोनयिष्यामः
क्रि०	अशोनयिष्यत्	अशोनयिष्यताम्	अशोनयिष्यन्
	अशोनयिष्यः	अशोनयिष्यतम्	अशोनयिष्यत
	अशोनयिष्यम्	अशोनयिष्याव	अशोनयिष्याम

व०	शोनयते	शोनयेते	शोनयन्ते
	शोनयसे	शोनयेथे	शोनयध्वे
	शोनये	शोनयावहे	शोनयामहे
स०	शोनयेत	शोनयेयाताम्	शोनयेरन्
	शोनयेथाः	शोनयेयाथाम्	शोनयेध्वम्
	शोनयेय	शोनयेवहि	शोनयेमहि
प०	शोनयताम्	शोनयेताम्	शोनयन्ताम्
	शोनयस्व	शोनयेथाम्	शोनयध्वम्
	शोनयै	शोनयावहै	शोनयामहै
ह्य०	अशोनयत	अशोनयेताम्	अशोनयन्त
	अशोनयथाः	अशोनयेथाम्	अशोनयध्वम्
	अशोनये	अशोनयावहि	अशोनयामहि
अ०	अशूशुनत	अशूशुनेताम्	अशूशुनन्त
	अशूशुनथाः	अशूशुनेथाम्	अशूशुनध्वम्
	अशूशुने	अशूशुनावहि	अशूशुनामहि
प०	शोनयाञ्चक्रे	शोनयाञ्चक्राते	शोनयाञ्चक्रिरे
	शोनयाञ्चकृषे	शोनयाञ्चक्राथे	शोनयाञ्चकृढ्वे
	शोनयाञ्चक्रे	शोनयाञ्चकृवहे	शोनयाञ्चकृमहे

शोनयाम्बभूव । शोनयामास

आ०	शोनयिषीष्ट	शोनयिषीयास्ताम्	शोनयिषीरन्
	शोनयिषीष्ठाः	शोनयिषीयास्थाम्	शोनयिषीढ्व-ध्वम्
	शोनयिषीय	शोनयिषीवहि	शोनयिषीमहि
श्व०	शोनयिता	शोनयितारौ	शोनयितारः
	शोनयितासे	शोनयितासाथे	शोनयिताध्वे
	शोनयिताहे	शोनयितास्वहे	शोनयितास्महे
भ०	शोनयिष्यते	शोनयिष्येते	शोनयिष्यन्ते
	शोनयिष्यसे	शोनयिष्येथे	शोनयिष्यध्वे
	शोनयिष्ये	शोनयिष्यावहे	शोनयिष्यामहे
क्रि०	अशोनयिष्यत	अशोनयिष्येताम्	अशोनयिष्यन्त
	अशोनयिष्यथाः	अशोनयिष्येथाम्	अशोनयिष्यध्वम्
	अशोनयिष्ये	अशोनयिष्यावहि	अशोनयिष्यामहि

CC-0. Public Domain. Vipin Kumar Collection, Deoband

Digitized by Madhuban Trust

1375 छुपंत् (छुप्) स्पर्शे

व० छोपयति छोपयतः छोपयन्ति
छोपयसि छोपयथः छोपयथ
छोपयामि छोपयावः छोपयामः

स० छोपयेत् छोपयेताम् छोपयेयुः
छोपयेः छोपयेतम् छोपयेत
छोपयेयम् छोपयेव छोपयेम

प० छोपयतु छोपयतात् छोपयताम् छोपयन्तु
छोपय छोपयतात् छोपयतम् छोपयत
छोपयानि छोपयाव छोपयाम

ह्यः० अच्छोपयत् अच्छोपयताम् अच्छोपयन्
अच्छोपयः अच्छोपयतम् अच्छोपयत
अच्छोपयम् अच्छोपयाव अच्छोपयाम

अ० अचुच्छुपत् अचुच्छुपताम् अचुच्छुपन्
अचुच्छुपः अचुच्छुपतम् अचुच्छुपत
अचुच्छुपम् अचुच्छुपाव अचुच्छुपाम

प० छोपयाञ्चकार छोपयाञ्चक्रतुः छोपयाञ्चक्रुः
छोपयाञ्चकर्थ छोपयाञ्चक्रथुः छोपयाञ्चक्र
छोपयाञ्चकार-चकर छोपयाञ्चकृव छोपयाञ्चकृम

छोपयाम्बभूव । छोपयामास

आ छोप्यात् छोप्यास्ताम् छोप्यासुः
छोप्याः छोप्यास्तम् छोप्यास्त
छोप्यासम् छोप्यास्व छोप्यास्म

श्व० छोपयिता छोपयितारौ छोपयितारः
छोपयितासि छोपयितास्थः छोपयितास्थ
छोपयितास्मि छोपयितास्वः छोपयितास्मः

भ० छोपयिष्यति छोपयिष्यतः छोपयिष्यन्ति
छोपयिष्यसि छोपयिष्यथः छोपयिष्यथ
छोपयिष्यामि छोपयिष्यावः छोपयिष्यामः

क्रि० अच्छोपयिष्यत् अच्छोपयिष्यताम् अच्छोपयिष्यन्
अच्छोपयिष्यः अच्छोपयिष्यतम् अच्छोपयिष्यत
अच्छोपयिष्यम् अच्छोपयिष्याव अच्छोपयिष्याम

व० छोपयते छोपयेते छोपयन्ते
छोपयसे छोपयेथे छोपयध्वे
छोपये छोपयावहे छोपयामहे

स० छोपयेत छोपयेयाताम् छोपयेरन्
छोपयेथाः छोपयेयाथाम् छोपयेध्वम्
छोपयेय छोपयेवहि छोपयेमहि

प० छोपयताम् छोपयेताम् छोपयन्ताम्
छोपयस्व छोपयेथाम् छोपयध्वम्
छोपयै छोपयावहै छोपयामहै

ह्य० अच्छोपयत अच्छोपयेताम् अच्छोपयन्त
अच्छोपयथाः अच्छोपयेथाम् अच्छोपयध्वम्
अच्छोपये अच्छोपयावहि अच्छोपयामहि

अ० अचुच्छुपत अचुच्छुपेताम् अचुच्छुपन्त
अचुच्छुपथाः अचुच्छुपेथाम् अचुच्छुपध्वम्
अचुच्छुपे अचुच्छुपावहि अचुच्छुपामहि

प० छोपयाञ्चक्रे छोपयाञ्चक्राते छोपयाञ्चक्रिरे
छोपयाञ्चकृषे छोपयाञ्चक्राथे छोपयाञ्चकृढ्वे
छोपयाञ्चक्रे छोपयाञ्चकृवहे छोपयाञ्चकृमहे

छोपयाम्बभूव । छोपयामास

आ० छोपयिषीष्ट छोपयिषीयास्ताम् छोपयिषीरन्
छोपयिषीष्ठाः छोपयिषीयास्थाम् छोपयिषीढ्वम्
ध्वम्
छोपयिषीय छोपयिषीवहि छोपयिषीमहि

श्व० छोपयिता छोपयितारौ छोपयितारः
छोपयितासे छोपयितासाथे छोपयिताध्वे
छोपयिताहे छोपयितास्वहे छोपयितास्महे

भ० छोपयिष्यते छोपयिष्येते छोपयिष्यन्ते
छोपयिष्यसे छोपयिष्येथे छोपयिष्यध्वे
छोपयिष्ये छोपयिष्यावहे छोपयिष्यामहे

क्रि० अच्छोपयिष्यत अच्छोपयिष्येताम् अच्छोपयिष्यन्त
अच्छोपयिष्यथाः अच्छोपयिष्येथाम् अपछोपयिष्यध्वम्
अच्छोपयिष्ये अच्छोपयिष्यावहि अच्छोपयिष्यामहि

CC-0. Public Domain. Vipin Kumar Collection, Deoband

Digitized by Madhuban Trust

1376 रिफत् (रिफ्) कत्थनयुद्ध हिंसादानेषु

व०	रेफयति	रेफयतः	रेफयन्ति
	रेफयसि	रेफयथः	रेफयथ
	रेफयामि	रेफयावः	रेफयामः
स०	रेफयेत्	रेफयेताम्	रेफयेयुः
	रेफयेः	रेफयेतम्	रेफयेत
	रेफयेयम्	रेफयेव	रेफयेम
प०	रेफयतु रेफयतात्	रेफयताम्	रेफयन्तु
	रेफय रेफयतात्	रेफयतम्	रेफयत
	रेफयाणि	रेफयाव	रेफयाम
ह्य०	अरेफयत्	अरेफयताम्	अरेफयन्
	अरेफयः	अरेफयतम्	अरेफयत
	अरेफयम्	अरेफयाव	अरेफयाम
अ०	अरीरिफत्	अरीरिफताम्	अरीरिफन्
	अरीरिफः	अरीरिफतम्	अरीरिफत
	अरीरिफम्	अरीरिफाव	अरीरिफाम
प०	रेफयाञ्चकार	रेफयाञ्चक्रतुः	रेफयाञ्चक्रुः
	रेफयाञ्चकर्थ	रेफयाञ्चक्रथुः	रेफयाञ्चक्र
	रेफयाञ्चकार-चकर	रेफयाञ्चकृव	रेफयाञ्चकृम
	रेफयाम्बभूव ।	रेफयामास	
आ०	रेफ्यात	रेफ्यास्ताम्	रेफ्यासुः
	रेफ्याः	रेफ्यास्तम्	रेफ्यास्त
	रेफ्यासम्	रेफ्यास्व	रेफ्यास्म
श्व०	रेफयिता	रेफयितारौ	रेफयितारः
	रेफयितासि	रेफयितास्थः	रेफयितास्थ
	रेफयितास्मि	रेफयितास्वः	रेफयितास्मः
भ०	रेफयिष्यति	रेफयिष्यतः	रेफयिष्यन्ति
	रेफयिष्यसि	रेफयिष्यथः	रेफयिष्यथ
	रेफयिष्यामि	रेफयिष्यावः	रेफयिष्यामः
क्रि०	अरेफयिष्यत्	अरेफयिष्यताम्	अरेफयिष्यन्
	अरेफयिष्यः	अरेफयिष्यतम्	अरेफयिष्यत
	अरेफयिष्यम्	अरेफयिष्याव	अरेफयिष्याम

व०	रेफयते	रेफयेते	रेफयन्ते
	रेफयसे	रेफयेथे	रेफयध्वे
	रेफये	रेफयावहे	रेफयामहे
स०	रेफयेत	रेफयेयाताम्	रेफयेरन्
	रेफयेथाः	रेफयेयाथाम्	रेफयेध्वम्
	रेफयेय	रेफयेवहि	रेफयेमहि
प०	रेफयताम्	रेफयेताम्	रेफयन्ताम्
	रेफयस्व	रेफयेथाम्	रेफयध्वम्
	रेफयै	रेफयावहै	रेफयामहै
ह्य०	अरेफयत	अरेफयेताम्	अरेफयन्त
	अरेफयथाः	अरेफयेथाम्	अरेफयध्वम्
	अरेफये	अरेफयावहि	अरेफयामहि
अ०	अरीरिफत	अरीरिफेताम्	अरीरिफन्त
	अरीरिफथाः	अरीरिफेथाम्	अरीरिफध्वम्
	अरीरिफे	अरीरिफावहि	अरीरिफामहि
प०	रेफयाञ्चक्रे	रेफयाञ्चक्राते	रेफयाञ्चक्रिरे
	रेफयाञ्चकृषे	रेफयाञ्चक्राथे	रेफयाञ्चकृढ्वे
	रेफयाञ्चक्रे	रेफयाञ्चकृवहे	रेफयाञ्चकृमहे
	रेफयाम्बभूव ।	रेफयामास	
आ०	रेफयिषीष्ट	रेफयिषीयास्ताम्	रेफयिषीरन्
	रेफयिषीष्ठाः	रेफयिषीयास्थाम्	रेफयिषीढ्वम् ध्वम्
	रेफयिषीय	रेफयिषीवहि	रेफयिषीमहि
श्व०	रेफयिता	रेफयितारौ	रेफयितारः
	रेफयितासे	रेफयितासाथे	रेफयिताध्वे
	रेफयिताहे	रेफयितास्वहे	रेफयितास्महे
भ०	रेफयिष्यते	रेफयिष्येते	रेफयिष्यन्ते
	रेफयिष्यसे	रेफयिष्येथे	रेफयिष्यध्वे
	रेफयिष्ये	रेफयिष्यावहे	रेफयिष्यामहे
क्रि०	अरेफयिष्यत	अरेफयिष्येताम्	अरेफयिष्यन्त
	अरेफयिष्यथाः	अरेफयिष्येताम्	अरेफयिष्यध्वम्
	अरेफयिष्ये	अरेफयिष्यावहि	अरेफयिष्यामहि

1377 तृफत् (तृफ्) तृप्तौ । 347 तृफवद्रूपाणि

1378 तृम्फत् (तृम्फ्) तृप्तौ । 348 तृम्फवद्रूपाणि

CC-0. Public Domain. Vipin Kumar Collection, Deoband

Digitized by Madhuban Trust

1379 ऋफत् (ऋफ्) हिंसायाम् ।

व०	अर्फयति	अर्फयतः	अर्फयन्ति
	अर्फयसि	अर्फयथः	अर्फयथ
	अर्फयामि	अर्फयावः	अर्फयामः
स०	अर्फयेत्	अर्फयेताम्	अर्फयेयुः
	अर्फयेः	अर्फयेतम्	अर्फयेत
	अर्फयेयम्	अर्फयेव	अर्फयेम
प०	अर्फयतु अर्फयतात्	अर्फयताम्	अर्फयन्तु
	अर्फय अर्फयतात्	अर्फयतम्	अर्फयत
	अर्फयाणि	अर्फयाव	अर्फयाम
ह्य०	आर्फयत्	आर्फयताम्	आर्फयन्
	आर्फयः	आर्फयतम्	आर्फयत
	आर्फयम्	आर्फयाव	आर्फयाम
अ०	आर्पिफत्	आर्पिफताम्	आर्पिफन्
	आर्पिफः	आर्पिफतम्	आर्पिफत
	आर्पिफम्	आर्पिफाव	आर्पिफाम
प०	अर्फयाञ्चकार	अर्फयाञ्चक्रतुः	अर्फयाञ्चक्रुः
	अर्फयाञ्चकर्थ	अर्फयाञ्चक्रथुः	अर्फयाञ्चक्र
	अर्फयाञ्चकार-चकर	अर्फयाञ्चकृव	अर्फयाञ्चकृम

अर्फयाम्बभूव । अर्फयामास

आ०	अर्फ्यात्	अर्फ्यास्ताम्	अर्फ्यासुः
	अर्फ्याः	अर्फ्यास्तम्	अर्फ्यास्त
	अर्फ्यासम्	अर्फ्यास्व	अर्फ्यास्म
श्व०	अर्फयिता	अर्फयितारौ	अर्फयितारः
	अर्फयितासि	अर्फयितास्थः	अर्फयितास्थ
	अर्फयितास्मि	अर्फयितास्वः	अर्फयितास्मः
भ०	अर्फयिष्यति	अर्फयिष्यतः	अर्फयिष्यन्ति
	अर्फयिष्यसि	अर्फयिष्यथः	अर्फयिष्यथ
	अर्फयिष्यामि	अर्फयिष्यावः	अर्फयिष्यामः
क्रि०	आर्फयिष्यत्	आर्फयिष्यताम्	आर्फयिष्यन्
	आर्फयिष्यः	आर्फयिष्यतम्	आर्फयिष्यत
	आर्फयिष्यम्	आर्फयिष्याव	आर्फयिष्याम

व०	अर्फयते	अर्फयेते	अर्फयन्ते
	अर्फयसे	अर्फयेथे	अर्फयध्वे
	अर्फये	अर्फयावहे	अर्फयामहे
स०	अर्फयेत	अर्फयेयाताम्	अर्फयेरन्
	अर्फयेथाः	अर्फयेयाथाम्	अर्फयेध्वम्
	अर्फयेय	अर्फयेवहि	अर्फयेमहि
प०	अर्फयताम्	अर्फयेताम्	अर्फयन्ताम्
	अर्फयस्व	अर्फयेथाम्	अर्फयध्वम्
	अर्फयै	अर्फयावहै	अर्फयामहै
ह्य०	आर्फयत	आर्फयेताम्	आर्फयन्त
	आर्फयथाः	आर्फयेथाम्	आर्फयध्वम्
	आर्फये	आर्फयावहि	आर्फयामहि
अ०	आर्पिफत	आर्पिफेताम्	आर्पिफन्त
	आर्पिफथाः	आर्पिफेथाम्	आर्पिफध्वम्
	आर्पिफे	आर्पिफावहि	आर्पिफामहि
प०	अर्फयाञ्चक्रे	अर्फयाञ्चक्राते	अर्फयाञ्चक्रिरे
	अर्फयाञ्चकृषे	अर्फयाञ्चक्राथे	अर्फयाञ्चकृढ्वे
	अर्फयाञ्चक्रे	अर्फयाञ्चकृवहे	अर्फयाञ्चकृमहे

अर्फयाम्बभूव । अर्फयामास

आ०	अर्फयिषीष्ट	अर्फयिषीयास्ताम्	अर्फयिषीरन्
	अर्फयिषीष्ठाः	अर्फयिषीयास्थाम्	अर्फयिषीढ्वम् ध्वम्
	अर्फयिषीय	अर्फयिषीवहि	अर्फयिषीमहि
श्व०	अर्फयिता	अर्फयितारौ	अर्फयितारः
	अर्फयितासे	अर्फयितासाथे	अर्फयिताध्वे
	अर्फयिताहे	अर्फयितास्वहे	अर्फयितास्महे
भ०	अर्फयिष्यते	अर्फयिष्येते	अर्फयिष्यन्ते
	अर्फयिष्यसे	अर्फयिष्येथे	अर्फयिष्यध्वे
	अर्फयिष्ये	अर्फयिष्यावहे	अर्फयिष्यामहे
क्रि०	आर्फयिष्यत	आर्फयिष्येताम्	आर्फयिष्यन्त
	आर्फयिष्यथाः	आर्फयिष्येताम्	आर्फयिष्यध्वम्
	आर्फयिष्ये	आर्फयिष्यावहि	आर्फयिष्यामहि

CC-0. Public Domain. Vipin Kumar Collection, Deoband

Digitized by Madhuban Trust

1380 ऋम्फत् (ऋम्फ्) हिंसायाम्

व० ऋम्फयति ऋम्फयतः ऋम्फयन्ति
ऋम्फयसि ऋम्फयथः ऋम्फयथ
ऋम्फयामि ऋम्फयावः ऋम्फयामः

स० ऋम्फयेत् ऋम्फयेताम् ऋम्फयेयुः
ऋम्फयेः ऋम्फयेतभ् ऋम्फयेत
ऋम्फयेयम् ऋम्फयेव ऋम्फयेम

प० ऋम्फयतु ऋम्फयतात् ऋम्फयताम् ऋम्फयन्तु
ऋम्फय ऋम्फयतात् ऋम्फयतम् ऋम्फयत
ऋम्फयाणि ऋम्फयाव ऋम्फयाम

ह्य० आर्म्फयत् आर्म्फयताम् आर्म्फयन्
आर्म्फयः आर्म्फयतम् आर्म्फयत
आर्म्फयम् आर्म्फयाव आर्म्फयाम

अ० आर्म्पिफत् आर्म्पिफताम् आर्म्पिफन्
आर्म्पिफः आर्म्पिफतम् आर्म्पिफत
आर्म्पिफम् आर्म्पिफाव आर्म्पिफाम

प० ऋम्फयाञ्चकार ऋम्फयाञ्चक्रतुः ऋम्फयाञ्चक्रुः
ऋम्फयाञ्चकर्थ ऋम्फयाञ्चक्रथुः ऋम्फयाञ्चक्र
ऋम्फयाञ्चकार-चकर ऋम्फयाञ्चकृव ऋम्फयाञ्चकृम

ऋम्फयाम्बभूव । ऋम्फयामास

आ० ऋम्फ्यात ऋम्फ्यास्ताम् ऋम्फ्यासुः
ऋम्फ्याः ऋम्फ्यास्तम् ऋम्फ्यास्त
ऋम्फ्यासम् ऋम्फ्यास्व ऋम्फ्यास्म

श्व० ऋम्फयिता ऋम्फयितारौ ऋम्फयितारः
ऋम्फयितासि ऋम्फयितास्थः ऋम्फयितास्थ
ऋम्फयितास्मि ऋम्फयितास्वः ऋम्फयितास्मः

भ० ऋम्फयिष्यति ऋम्फयिष्यतः ऋम्फयिष्यन्ति
ऋम्फयिष्यसि ऋम्फयिष्यथः ऋम्फयिष्यथ
ऋम्फयिष्यामि ऋम्फयिष्यावः ऋम्फयिष्यामः

क्रि० आर्म्फयिष्यत् आर्म्फयिष्यताम् आर्म्फयिष्यन्
आर्म्फयिष्यः आर्म्फयिष्यतम् आर्म्फयिष्यत
आर्म्फयिष्यम् आर्म्फयिष्याव आर्म्फयिष्याम

व० ऋम्फयते ऋम्फयेते ऋम्फयन्ते
ऋम्फयसे ऋम्फयेथे ऋम्फयध्वे
ऋम्फये ऋम्फयावहे ऋम्फयामहे

स० ऋम्फयेत ऋम्फयेयाताम् ऋम्फयेरन्
ऋम्फयेथाः ऋम्फयेयाथाम् ऋम्फयेध्वम्
ऋम्फयेय ऋम्फयेवहि ऋम्फयेमहि

प० ऋम्फयताम् ऋम्फयेताम् ऋम्फयन्ताम्
ऋम्फयस्व ऋम्फयेथाम् ऋम्फयध्वम्
ऋम्फयै ऋम्फयावहै ऋम्फयामहै

ह्य० आर्म्फयत आर्म्फयेताम् आर्म्फयन्त
आर्म्फयथाः आर्म्फयेथाम् आर्म्फयध्वम्
आर्म्फये आर्म्फयावहि आर्म्फयामहि

अ० आर्म्पिफत आर्म्पिफेताम् आर्म्पिफन्त
आर्म्पिफथाः आर्म्पिफेथाम् आर्म्पिफध्वम्
आर्म्पिफे आर्म्पिफावहि आर्म्पिफामहि

प० ऋम्फयाञ्चक्रे ऋम्फयाञ्चक्राते ऋम्फयाञ्चक्रिरे
ऋम्फयाञ्चकृषे ऋम्फयाञ्चक्राथे ऋम्फयाञ्चकृढ्वे
ऋम्फयाञ्चक्रे ऋम्फयाञ्चकृवहे । ऋम्फयाञ्चक्रमहे

ऋम्फयाम्बभूव । ऋम्फयामास

आ० ऋम्फयिषीष्ट ऋम्फयिषीयास्ताम् ऋम्फयिषीरन्
ऋम्फयिषीष्ठाः ऋम्फयिषीयास्थाम् ऋम्फयिषीढ्वम्
ध्वम्
ऋम्फयिषीय ऋम्फयिषीवहि ऋम्फयिषीमहि

श्व० ऋम्फयिता ऋम्फयितारौ ऋम्फयितारः
ऋम्फयितासे ऋम्फयितासाथे ऋम्फयिताध्वे
ऋम्फयिताहे ऋम्फयितास्वहे ऋम्फयितास्महे

भ० ऋम्फयिष्यते ऋम्फयिष्येते ऋम्फयिष्यन्ते
ऋम्फयिष्यसे ऋम्फयिष्येथे ऋम्फयिष्यध्वे
ऋम्फयिष्ये ऋम्फयिष्यावहे ऋम्फयिष्यामहे

क्रि० आर्म्फयिष्यत आर्म्फयिष्येताम् आर्म्फयिष्यन्त
आर्म्फयिष्यथाः आर्म्फयिष्येताम् आर्म्फयिष्यध्वम्
आर्म्फयिष्ये आर्म्फयिष्यावहि आर्म्फयिष्यामहि

CC-0. Public Domain. Vipin Kumar Collection, Deoband

Digitized by Madhuban Trust

1381 दृफत् (दृफ्) उत्क्लेशे ।

व० दर्फयति दर्फयतः दर्फयन्ति
दर्फयसि दर्फयथः दर्फयथ
दर्फयामि दर्फयावः दर्फयामः

स० दर्फयेत् दर्फयेताम् दर्फयेयुः
दर्फयेः दर्फयेतम् दर्फयेत
दर्फयेयम् दर्फयेव दर्फयेम

प० दर्फयतु दर्फयतात् दर्फयताम् दर्फयन्तु
दर्फय दर्फयतात् दर्फयतम् दर्फयत
दर्फयानि दर्फयाव दर्फयाम

ह्य० अदर्फयत् अदर्फयताम् अदर्फयन्
अदर्फयः अदर्फयतम् अदर्फयत
अदर्फयम् अदर्फयाव अदर्फयाम

अ० अदीदृफत् अदीदृफताम् अदीदृफन्
अदीदृफः अदीदृफतम् अदीदृफत
अदीदृफम् अदीदृफाव अदीदृफाम
अददर्फत् अददर्फताम् अददर्फन् इ०

प० दर्फयाञ्चकार दर्फयाञ्चक्रतुः दर्फयाञ्चक्रुः
दर्फयाञ्चकर्थ दर्फयाञ्चक्रथुः दर्फयाञ्चक्र
दर्फयाञ्चकार-चकर दर्फयाञ्चकृव दर्फयाञ्चकृम
दर्फयाम्बभूव । दर्फयामास

आ० दर्फ्यात् दर्फ्यास्ताम् दर्फ्यासुः
दर्फ्याः दर्फ्यास्तम् दर्फ्यास्त
दर्फ्यासम् दर्फ्यास्व दर्फ्यास्म

श्व० दर्फयिता दर्फयितारौ दर्फयितारः
दर्फयितासि दर्फयितास्थः दर्फयितास्थ
दर्फयितास्मि दर्फयितास्वः दर्फयितास्मः

भ० दर्फयिष्यति दर्फयिष्यतः दर्फयिष्यन्ति
दर्फयिष्यसि दर्फयिष्यथः दर्फयिष्यथ
दर्फयिष्यामि दर्फयिष्यावः दर्फयिष्यामः

क्रि० अदर्फयिष्यत् अदर्फयिष्यताम् अदर्फयिष्यन्
अदर्फयिष्यः अदर्फयिष्यतम् अदर्फयिष्यत
अदर्फयिष्यम् अदर्फयिष्याव अदर्फयिष्याम

व० दर्फयते दर्फयेते दर्फयन्ते
दर्फयसे दर्फयेथे दर्फयध्वे
दर्फये दर्फयावहे दर्फयामहे

स० दर्फयेत दर्फयेयाताम् दर्फयेरन्
दर्फयेथाः दर्फयेयाथाम् दर्फयेध्वम्
दर्फयेय दर्फयेवहि दर्फयेमहि

प० दर्फयताम् दर्फयेताम् दर्फयन्ताम्
दर्फयस्व दर्फयेथाम् दर्फयध्वम्
दर्फयै दर्फयावहै दर्फयामहै

ह्य० अदर्फयत अदर्फयेताम् अदर्फयन्त
अदर्फयथाः अदर्फयेथाम् अदर्फयध्वम्
अदर्फये अदर्फयावहि अदर्फयामहि

अ० अदीदृफत अदीदृफेताम् अदीदृफन्त
अदीदृफथाः अदीदृफेथाम् अदीदृफध्वम्
अदीदृफे अदीदृफावहि अदीदृफामहि
अददर्फत अददर्फेताम् अददर्फन्त इ०

प० दर्फयाञ्चक्रे दर्फयाञ्चक्राते दर्फयाञ्चक्रिरे
दर्फयाञ्चकृषे दर्फयाञ्चक्राथे दर्फयाञ्चकृढ्वे
दर्फयाञ्चक्रे दर्फयाञ्चकृवहे दर्फयाञ्चकृमहे
दर्फयाम्बभूव । दर्फयामास

आ० दर्फयिषीष्ट दर्फयिषीयास्ताम् दर्फयिषीरन्
दर्फयिषीष्ठाः दर्फयिषीयास्थाम् दर्फयिषीढ्वम्
ध्वम्
दर्फयिषीय दर्फयिषीवहि दर्फयिषीमहि

श्व० दर्फयिता दर्फयितारौ दर्फयितारः
दर्फयितासे दर्फयितासाथे दर्फयिताध्वे
दर्फयिताहे दर्फयितास्वहे दर्फयितास्महे

भ० दर्फयिष्यते दर्फयिष्येते दर्फयिष्यन्ते
दर्फयिष्यसे दर्फयिष्येथे दर्फयिष्यध्वे
दर्फयिष्ये दर्फयिष्यावहे दर्फयिष्यामहे

क्रि० अदर्फयिष्यत अदर्फयिष्येताम् अदर्फयिष्यन्त
अदर्फयिष्यथाः अदर्फयिष्येथाम् अदर्फयिष्यध्वम्
अदर्फयिष्ये अदर्फयिष्यावहि अदर्फयिष्यामहि

CC-0. Public Domain. Vipin Kumar Collection, Deoband

Digitized by Madhuban Trust

1382 दृम्फत् (दृम्फ्) उत्क्लेशे ।

व० दृम्फयति दृम्फयतः दृम्फयन्ति
दृम्फयसि दृम्फयथः दृम्फयथ
दृम्फयामि दृम्फयावः दृम्फयामः

स० दृम्फयेत् दृम्फयेताम् दृम्फयेयुः
दृम्फयेः दृम्फयेतम् दृम्फयेत
दृम्फयेयम् दृम्फयेव दृम्फयेम

प० दृम्फयतु दृम्फयतात् दृम्फयताम् दृम्फयन्तु
दृम्फय दृम्फयतात् दृम्फयतम् दृम्फयत
दृम्फयानि दृम्फयाव दृम्फयाम

ह्य० अदृम्फयत् अदृम्फयताम् अदृम्फयन्
अदृम्फयः अदृम्फयतम् अदृम्फयत
अदृम्फयम् अदृम्फयाव अदृम्फयाम

अ० अददृम्फत् अददृम्फताम् अददृम्फन्
अददृम्फः अददृम्फतम् अददृम्फत
अददृम्फम् अददृम्फाव अददृम्फाम

प० दृम्फयाञ्चकार दृम्फयाञ्चक्रतुः दृम्फयाञ्चक्रुः
दृम्फयाञ्चकर्थ दृम्फयाञ्चक्रथुः दृम्फयाञ्चक्र
दृम्फयाञ्चकार-चकर दृम्फयाञ्चकृव दृम्फयाञ्चकृम

दृम्फयाम्बभूव । दृम्फयामास

आ० दृम्फ्यात् दृम्फ्यास्ताम् दृम्फ्यासुः
दृम्फ्याः दृम्फ्यास्तम् दृम्फ्यास्त
दृम्फ्यासम् दृम्फ्यास्व दृम्फ्यास्म

श्व० दृम्फयिता दृम्फयितारौ दृम्फयितारः
दृम्फयितासि दृम्फयितास्थः दृम्फयितास्थ
दृम्फयितास्मि दृम्फयितास्वः दृम्फयितास्मः

भ० दृम्फयिष्यति दृम्फयिष्यतः दृम्फयिष्यन्ति
दृम्फयिष्यसि दृम्फयिष्यथः दृम्फयिष्यथ
दृम्फयिष्यामि दृम्फयिष्यावः दृम्फयिष्यामः

क्रि० अदृम्फयिष्यत् अदृम्फयिष्यताम् अदृम्फयिष्यन्
अदृम्फयिष्यः अदृम्फयिष्यतम् अदृम्फयिष्यत
अदृम्फयिष्यम् अदृम्फयिष्याव अदृम्फयिष्याम

व० दृम्फयते दृम्फयेते दृम्फयन्ते
दृम्फयसे दृम्फयेथे दृम्फयध्वे
दृम्फये दृम्फयावहे दृम्फयामहे

स० दृम्फयेत दृम्फयेयाताम् दृम्फयेरन्
दृम्फयेथाः दृम्फयेयाथाम् दृम्फयेध्वम्
दृम्फयेय दृम्फयेवहि दृम्फयेमहि

प० दृम्फयताम् दृम्फयेताम् दृम्फयन्ताम्
दृम्फयस्व दृम्फयेथाम् दृम्फयध्वम्
दृम्फयै दृम्फयावहै दृम्फयामहै

ह्य० अदृम्फयत अदृम्फयेताम् अदृम्फयन्त
अदृम्फयथाः अदृम्फयेथाम् अदृम्फयध्वम्
अदृम्फये अदृम्फयावहि अदृम्फयामहि

अ० अददृम्फत अददृम्फेताम् अददृम्फन्त
अददृम्फथाः अददृम्फेथाम् अददृम्फध्वम्
अददृम्फे अददृम्फावहि अददृम्फामहि

प० दृम्फयाञ्चक्रे दृम्फयाञ्चक्राते दृम्फयाञ्चक्रिरे
दृम्फयाञ्चकृषे दृम्फयाञ्चक्राथे दृम्फयाञ्चकृढ्वे
दृम्फयाञ्चक्रे दृम्फयाञ्चकृवहे दृम्फयाञ्चकृमहे

दृम्फयाम्बभूव । दृम्फयामास

आ० दृम्फयिषीष्ट दृम्फयिषीयास्ताम् दृम्फयिषीरन्
दृम्फयिषीष्ठाः दृम्फयिषीयास्थाम् दृम्फयिषीढ्वम्
ध्वम्
दृम्फयिषीय दृम्फयिषीवहि दृम्फयिषीमहि

श्व० दृम्फयिता दृम्फयितारौ दृम्फयितारः
दृम्फयितासे दृम्फयितासाथे दृम्फयिताध्वे
दृम्फयिताहे दृम्फयितास्वहे दृम्फयितास्महे

भ० दृम्फयिष्यते दृम्फयिष्येते दृम्फयिष्यन्ते
दृम्फयिष्यसे दृम्फयिष्येथे दृम्फयिष्यध्वे
दृम्फयिष्ये दृम्फयिष्यावहे दृम्फयिष्यामहे

क्रि० अदृम्फयिष्यत अदृम्फयिष्येताम् अदृम्फयिष्यन्त
अदृम्फयिष्यथाः अदृम्फयिष्येथाम् अदृम्फयिष्यध्वम्
अदृम्फयिष्ये अदृम्फयिष्यावहि अदृम्फयिष्यामहि

CC-0. Public Domain. Vipin Kumar Collection, Deoband

Digitized by Madhuban Trust

1383 गुफत् (गुफ्) ग्रन्थने ।

व० गोफयति गोफयतः गोफयन्ति
गोफयसि गोफयथः गोफयथ
गोफयामि गोफयावः गोफयामः

स० गोफयेत् गोफयेताम् गोफयेयुः
गोफयेः गोफयेतम् गोफयेत
गोफयेयम् गोफयेव गोफयेम

प० गोफयतु गोफयतात् गोफयताम् गोफयन्तु
गोफय गोफयतात् गोफयतम् गोफयत
गोफयानि गोफयाव गोफयाम

ह्य० अगोफयत् अगोफयताम् अगोफयन्
अगोफयः अगोफयतम् अगोफयत
अगोफयम् अगोफयाव अगोफयाम

अ० अजूगुफत् अजूगुफताम् अजूगुफन्
अजूगुफः अजूगुफतम् अजूगुफत
अजूगुफम् अजूगुफाव अजूगुफाम

प० गोफयाञ्चकार गोफयाञ्चक्रतुः गोफयाञ्चक्रुः
गोफयाञ्चकर्थ गोफयाञ्चक्रथुः गोफयाञ्चक्र
गोफयाञ्चकार-चकर गोफयाञ्चकृव गोफयाञ्चकृम

गोफयाम्बभूव । गोफयामास

आ० गोफ्यात् गोफ्यास्ताम् गोफ्यासुः
गोफ्याः गोफ्यास्तम् गोफ्यास्त
गोफ्यासम् गोफ्यास्व गोफ्यास्म

श्व० गोफयिता गोफयितारौ गोफयितारः
गोफयितासि गोफयितास्थः गोफयितास्थ
गोफयितास्मि गोफयितास्वः गोफयितास्मः

भ० गोफयिष्यति गोफयिष्यतः गोफयिष्यन्ति
गोफयिष्यसि गोफयिष्यथः गोफयिष्यथ
गोफयिष्यामि गोफयिष्यावः गोफयिष्यामः

क्रि० अगोफयिष्यत् अगोफयिष्यताम् अगोफयिष्यन्
अगोफयिष्यः अगोफयिष्यतम् अगोफयिष्यत
अगोफयिष्यम् अगोफयिष्याव अगोफयिष्याम

व० गोफयते गोफयेते गोफयन्ते
गोफयसे गोफयेथे गोफयध्वे
गोफये गोफयावहे गोफयामहे

स० गोफयेत गोफयेयाताम् गोफयेरन्
गोफयेथाः गोफयेयाथाम् गोफयेध्वम्
गोफयेय गोफयेवहि गोफयेमहि

प० गोफयताम् गोफयेताम् गोफयन्ताम्
गोफयस्व गोफयेथाम् गोफयध्वम्
गोफयै गोफयावहै गोफयामहै

ह्य० अगोफयत अगोफयेताम् अगोफयन्त
अगोफयथाः अगोफयेथाम् अगोफयध्वम्
अगोफये अगोफयावहि अगोफयामहि

अ० अजूगुफत अजूगुफेताम् अजूगुफन्त
अजूगुफथाः अजूगुफेथाम् अजूगुफध्वम्
अजूगुफे अजूगुफावहि अजूगुफामहि

प० गोफयाञ्चक्रे गोफयाञ्चक्राते गोफयाञ्चक्रिरे
गोफयाञ्चकृषे गोफयाञ्चक्राथे गोफयाञ्चकृढ्वे
गोफयाञ्चक्रे गोफयाञ्चकृवहे गोफयाञ्चकृमहे

गोफयाम्बभूव । गोफयामास

आ० गोफयिषीष्ट गोफयिषीयास्ताम् गोफयिषीरन्
गोफयिषीष्ठाः गोफयिषीयास्थाम् गोफयिषीढ्वम्
ध्वम्
गोफयिषीय गोफयिषीवहि गोफयिषीमहि

श्व० गोफयिता गोफयितारौ गोफयितारः
गोफयितासे गोफयितासाथे गोफयिताध्वे
गोफयिताहे गोफयितास्वहे गोफयितास्महे

भ० गोफयिष्यते गोफयिष्येते गोफयिष्यन्ते
गोफयिष्यसे गोफयिष्येथे गोफयिष्यध्वे
गोफयिष्ये गोफयिष्यावहे गोफयिष्यामहे

क्रि० अगोफयिष्यत अगोफयिष्येताम् अगोफयिष्यन्त
अगोफयिष्यथाः अगोफयिष्येथाम् अगोफयिष्यध्वम्
अगोफयिष्ये अगोफयिष्यावहि अगोफयिष्यामहि

CC-0. Public Domain. Vipin Kumar Collection, Deoband

Digitized by Madhuban Trust

1384 गुम्फत् (गुम्फ्) ग्रन्थने ।

व० गुम्फयति गुम्फयतः गुम्फयन्ति
गुम्फयसि गुम्फयथः गुफयथ
गुम्फयामि गुम्फयावः गुम्फयामः

स० गुम्फयेत् गुम्फयेताम् गुम्फयेयुः
गुम्फयेः गुम्फयेतम् गुम्फयेत
गुम्फयेयम् गुम्फयेव गुम्फयेम

प० गुम्फयतु गुम्फयतात् गुम्फयताम् गुम्फयन्तु
गुम्फय गुम्फयतात् गुम्फयतम् गुम्फयत
गुम्फयानि गुम्फयाव गुम्फयाम

ह्य० अगुम्फयत् अगुम्फयताम् अगुम्फयन्
अगुम्फयः अगुम्फयतम् अगुम्फयत
अगुम्फयम् अगुम्फयाव अगुम्फयाम

अ० अजुगुम्फत् अजुगुम्फताम् अजुगुम्फन्
अजुगुम्फः अजुगुम्फतम् अजुगुम्फत
अजुगुम्फम् अजुगुम्फाव अजुगुम्फाम

प० गुम्फयाञ्चकार गुम्फयाञ्चक्रतुः गुम्फयाञ्चक्रुः
गुम्फयाञ्चकर्थ गुम्फयाञ्चक्रथुः गुम्फयाञ्चक्र
गुम्फयाञ्चकार-चकर गुम्फयाञ्चकृव गुम्फयाञ्चकृम
गुम्फयाम्बभूव । गुम्फयामास

आ० गुम्फ्यात् गुम्फ्यास्ताम् गुम्फ्यासुः
गुम्फ्याः गुम्फ्यास्तम् गुम्फ्यास्त
गुम्फ्यासम् गुम्फ्यास्व गुम्फ्यास्म

श्व० गुम्फयिता गुम्फयितारौ गुम्फयितारः
गुम्फयितासि गुम्फयितास्थः गुम्फयितास्थ
गुम्फयितास्मि गुम्फयितास्वः गुम्फयितास्मः

भ० गुम्फयिष्यति गुम्फयिष्यतः गुम्फयिष्यन्ति
गुम्फयिष्यसि गुम्फयिष्यथः गुम्फयिष्यथ
गुम्फयिष्यामि गुम्फयिष्यावः गुम्फयिष्यामः

क्रि० अगुम्फयिष्यत् अगुम्फयिष्यताम् अगुम्फयिष्यन्
अगुम्फयिष्यः अगुम्फयिष्यतम् अगुम्फयिष्यत
अगुम्फयिष्यम् अगुम्फयिष्याव अगुम्फयिष्याम

व० गुम्फयते गुम्फयेते गुम्फयन्ते
गुम्फयसे गुम्फयेथे गुम्फयध्वे
गुम्फये गुम्फयावहे गुम्फयामहे

स० गुम्फयेत गुम्फयेयाताम् गुम्फयेरन्
गुम्फयेथाः गुम्फयेयाथाम् गुम्फयेध्वम्
गुम्फयेय गुम्फयेवहि गुम्फयेमहि

प० गुम्फयताम् गुम्फयेताम् गुम्फयन्ताम्
गुम्फयस्व गुम्फयेथाम् गुम्फयध्वम्
गुम्फयै गुम्फयावहै गुम्फयामहै

ह्य० अगुम्फयत अगुम्फयेताम् अगुम्फयन्त
अगुम्फयथाः अगुम्फयेथाम् अगुम्फयध्वम्
अगुम्फये अगुम्फयावहि अगुम्फयामहि

अ० अजुगुम्फत अजुगुम्फेताम् अजुगुम्फन्त
अजुगुम्फथाः अजुगुम्फेथाम अजुगुम्फध्वम्
अजुगुम्फे अजुगुम्फावहि अजुगुम्फामहि

प० गुम्फयाञ्चक्रे गुम्फयाञ्चक्राते गुम्फयाञ्चक्रिरे
गुम्फयाञ्चकृषे गुम्फयाञ्चक्राथे गुम्फयाञ्चकृढ्वे
गुम्फयाञ्चक्रे गुम्फयाञ्चकृवहे गुम्फयाञ्चकृमहे
गुम्फयाम्बभूव । गुम्फयामास

आ० गुम्फयिषीष्ट गुम्फयिषीयास्ताम् गुम्फयिषीरन्
गुम्फयिषीष्ठाः गुम्फयिषीयास्थाम् गुम्फयिषीढ्वम् ध्वम्
गुम्फयिषीय गुम्फयिषीवहि गुम्फयिषीमहि

श्व० गुम्फयिता गुम्फयितारौ गुम्फयितारः
गुम्फयितासे गुम्फयितासाथे गुम्फयिताध्वे
गुम्फयिताहे गुम्फयितास्वहे गुम्फयितास्महे

भ० गुम्फयिष्यते गुम्फयिष्येते गुम्फयिष्यन्ते
गुम्फयिष्यसे गुम्फयिष्येथे गुम्फयिष्यध्वे
गुम्फयिष्ये गुम्फयिष्यावहे गुम्फयिष्यामहे

क्रि० अगुम्फयिष्यत अगुम्फयिष्येताम् अगुम्फयिष्यन्त
अगुम्फयिष्यथाः अगुम्फयिष्येथाम् अगुम्फयिष्यध्वम्
अगुम्फयिष्ये अगुम्फयिष्यावहि अगुम्फयिष्यामहि

CC-0. Public Domain. Vipin Kumar Collection, Deoband

Digitized by Madhuban Trust

1385 उभत् (उभू) पूरणे

व० ओभयति ओभयतः ओभयन्ति
ओभयसि ओभयथः ओभयथ
ओभयामि ओभयावः ओभयामः

स० ओभयेत ओभयेतात् ओभयेयुः
ओभयेः ओभयेतम् ओभयेत
ओभयेयम् ओभयेव ओभयेम

प० ओभयतु ओभयतात् ओभयताम् ओभयन्तु
ओभय ओभयतात् ओभयतम् ओभयत
ओभयानि ओभयाव ओभयाम

ह्य० औभयत् औभयताम् औभयन्
औभयः औभयतम् औभयत
औभयम् औभयाव औभयाम

अ० औबिभत् औबिभताम् औबिभन्
औबिभः औबिभतम् औबिभत
औबिभम् औबिभाव औबिभाम

प० ओभयाञ्चकार ओभयाञ्चक्रतुः ओभयाञ्चक्रुः
ओभयाञ्चकर्थ ओभयाञ्चक्रथुः ओभयाञ्चक्र
ओभयाञ्चकार-चकर ओभयाञ्चकृव ओभयाञ्चकृम

ओभयाम्बभूव । ओभयामास

आ० ओभ्यात् ओभ्यास्ताम् ओभ्यासुः
ओभ्याः ओभ्यास्तम् ओभ्यास्त
ओभ्यासम् ओभ्यास्व ओभ्यास्म

श्व० ओभयिता ओभयितारौ ओभयितारः
ओभयितासि ओभयितास्थः ओभयितास्थ
ओभयितास्मि ओभयितास्वः ओभयितास्मः

भ० ओभयिष्यति ओभयिष्यतः ओभयिष्यन्ति
ओभयिष्यसि ओभयिष्यथः ओभयिष्यथ
ओभयिष्यामि ओभयिष्यावः ओभयिष्यामः

क्रि० औभयिष्यत् औभयिष्यताम् औभयिष्यन्
औभयिष्यः औभयिष्यतम् औभयिष्यत
औभयिष्यम् औभयिष्याव औभयिष्याम

व० ओभयते ओभयेते ओभयन्ते
ओभयसे ओभयेथे ओभयध्वे
ओभये ओभयावहे ओभयामहे

स० ओभयेत ओभयेयाताम् ओभयेरन्
ओभयेथाः ओभयेयाथाम् ओभयेध्वम्
ओभयेय ओभयेवहि ओभयेमहि

प० ओभयताम् ओभयेताम् ओभयन्ताम्
ओभयस्व ओभयेथाम् ओभयध्वम्
ओभयै ओभयावहै ओभयामहै

ह्य० औभयत औभयेताम् औभयन्त
औभयथाः औभयेथाम् औभयध्वम्
औभये औभयावहि औभयामहि

अ० औबिभत औबिभेताम् औबिभन्त
औबिभथाः औबिभेथाम् औबिभध्वम्
औबिभे औबिभावहि औबिभामहि

प० ओभयाञ्चक्रे ओभयाञ्चक्राते ओभयाञ्चक्रिरे
ओभयाञ्चकृषे ओभयाञ्चक्राथे ओभयाञ्चकृढ्वे
ओभयाञ्चक्रे ओभयाञ्चकृवहे ओभयाञ्चकृमहे

ओभयाम्बभूव । ओभयामास

आ० ओभयिषीष्ट ओभयिषीयास्ताम् ओभयिषीरन्
ओभयिषीष्ठाः ओभयिषीयास्थाम् ओभयिषीढ्वम्
ध्वम्
ओभयिषीय ओभयिषीवहि ओभयिषीमहि

श्व० ओभयिता ओभयितारौ ओभयितारः
ओभयितासे ओभयितासाथे ओभयिताध्वे
ओभयिताहे ओभयितास्वहे ओभयितास्महे

भ० ओभयिष्यते ओभयिष्येते ओभयिष्यन्ते
ओभयिष्यसे ओभयिष्येथे ओभयिष्यध्वे
ओभयिष्ये ओभयिष्यावहे ओभयिष्यामहे

क्रि० औभयिष्यत औभयिष्येताम् औभयिष्यन्त
औभयिष्यथाः औभयिष्येथाम् औभयिष्यध्वम्
औभयिष्ये औभयिष्यावहि औभयिष्यामहि

CC-0. Public Domain. Vipin Kumar Collection, Deoband

Digitized by Madhuban Trust

1386 उम्भत् (उम्भू) पूरणे

व०	उम्भयति	उम्भयतः	उम्भयन्ति
	उम्भयसि	उम्भयथः	उम्भयथ
	उम्भयामि	उम्भयावः	उम्भयामः
स०	उम्भयेत्	उम्भयेताम्	उम्भयेयुः
	उम्भयेः	उम्भयेतम्	उम्भयेत
	उम्भयेयम्	उम्भयेव	उम्भयेम
प०	उम्भयतु उम्भयतात्	उम्भयताम्	उम्भयन्तु
	उम्भय उम्भयतात्	उम्भयतम्	उम्भयत
	उम्भयानि	उम्भयाव	उम्भयाम
ह्य०	औम्भयत्	औम्भयताम्	औम्भयन्
	औम्भयः	औम्भयतम्	औम्भयत
	औम्भयम्	औम्भयाव	औम्भयाम
अ०	औम्बिभत्	औम्बिभताम्	औम्बिभन्
	औम्बिभः	औम्बिभतम्	औम्बिभत
	औम्बिभम्	औम्बिभाव	औम्बिभाम
प०	उम्भयाञ्चकार	उम्भयाञ्चक्रतुः	उम्भयाञ्चक्रुः
	उम्भयाञ्चकर्थ	उम्भयाञ्चक्रथुः	उम्भयाञ्चक्र
	उम्भयाञ्चकार-चकर	उम्भयाञ्चकृव	उम्भयाञ्चकृम

उम्भयाम्बभूव । उम्भयामास

आ०	उम्भ्यात्	उम्भ्यास्ताम्	उम्भ्यासुः
	उम्भ्याः	उम्भ्यास्तम्	उम्भ्यास्त
	उम्भ्यासम्	उम्भ्यास्व	उम्भ्यास्म
श्व०	उम्भयिता	उम्भयितारौ	उम्भयितारः
	उम्भयितासि	उम्भयितास्थः	उम्भयितास्थ
	उम्भयितास्मि	उम्भयितास्वः	उम्भयितास्मः
भ०	उम्भयिष्यति	उम्भयिष्यतः	उम्भयिष्यन्ति
	उम्भयिष्यसि	उम्भयिष्यथः	उम्भयिष्यथ
	उम्भयिष्यामि	उम्भयिष्यावः	उम्भयिष्यामः
क्रि०	औम्भयिष्यत्	औम्भयिष्यताम्	औम्भयिष्यन्
	औम्भयिष्यः	औम्भयिष्यतम्	औम्भयिष्यत
	औम्भयिष्यम्	औम्भयिष्याव	औम्भयिष्याम
व०	उम्भयते	उम्भयेते	उम्भयन्ते
	उम्भयसे	उम्भयेथे	उम्भयध्वे
	उम्भये	उम्भयावहे	उम्भयामहे
स०	उम्भयेत	उम्भयेयाताम्	उम्भयेरन्
	उम्भयेथाः	उम्भयेयाथाम्	उम्भयेध्वम्
	उम्भयेय	उम्भयेवहि	उम्भयेमहि
प०	उम्भयताम्	उम्भयेताम्	उम्भयन्ताम्
	उम्भयस्व	उम्भयेथाम्	उम्भयध्वम्
	उम्भयै	उम्भयावहै	उम्भयामहै
ह्य०	औम्भयत	औम्भयेताम्	औम्भयन्त
	औम्भयथाः	औम्भयेथाम्	औम्भयध्वम्
	औम्भये	औम्भयावहि	औम्भयामहि
अ०	औम्बिभत	औम्बिभेताम्	औम्बिभन्त
	औम्बिभथाः	औम्बिभेथाम्	औम्बिभध्वम्
	औम्बिभे	औम्बिभावहि	औम्बिभामहि
प०	उम्भयाञ्चक्रे	उम्भयाञ्चक्राते	उम्भयाञ्चक्रिरे
	उम्भयाञ्चकृषे	उम्भयाञ्चक्राथे	उम्भयाञ्चकृढ्वे
	उम्भयाञ्चक्रे	उम्भयाञ्चकृवहे	उम्भयाञ्चकृमहे

उम्भयाम्बभूव । उम्भयामास

आ०	उम्भयिषीष्ट	उम्भयिषीयास्ताम्	उम्भयिषीरन्
	उम्भयिषीष्ठाः	उम्भयिषीयास्थाम्	उम्भयिषीढ्वम् ध्वम्
	उम्भयिषीय	उम्भयिषीवहि	उम्भयिषीमहि
श्व०	उम्भयिता	उम्भयितारौ	उम्भयितारः
	उम्भयितासे	उम्भयितासाथे	उम्भयिताध्वे
	उम्भयिताहे	उम्भयितास्वहे	उम्भयितास्महे
भ०	उम्भयिष्यते	उम्भयिष्येते	उम्भयिष्यन्ते
	उम्भयिष्यसे	उम्भयिष्येथे	उम्भयिष्यध्वे
	उम्भयिष्ये	उम्भयिष्यावहे	उम्भयिष्यामहे
क्रि०	औम्भयिष्यत	औम्भयिष्येताम्	औम्भयिष्यन्त
	औम्भयिष्यथाः	औम्भयिष्येथाम्	औम्भयिष्यध्वम्
	औम्भयिष्ये	औम्भयिष्यावहि	औम्भयिष्यामहि

1387 शुभत् (शुभ्) शोभार्थे । 947 शुभिवद्रूपाणि

1388 शुम्भत् (शुम्भ्) शोभार्थे । 377 शुम्भवद्रूपाणि

CC-0. Public Domain. Vipin Kumar Collection, Deoband

Digitized by Madhuban Trust

1389 दर्भत् (दर्भ्) ग्रन्थे

व० दर्भयति दर्भयतः दर्भयन्ति
दर्भयसि दर्भयथः दर्भयथ
दर्भयामि दर्भयावः दर्भयामः
स० दर्भयेत् दर्भयेताम् दर्भयेयुः
दर्भयेः दर्भयेतम् दर्भयेत
दर्भयेयम् दर्भयेव दर्भयेम
प० दर्भयतु दर्भयतात् दर्भयताम् दर्भयन्तु
दर्भय दर्भयतात् दर्भयतम् दर्भयत
दर्भयाणि दर्भयाव दर्भयाम
ह्य० अदर्भयत् अदर्भयताम् अदर्भयन्
अदर्भयः अदर्भयतम् अदर्भयत
अदर्भयम् अदर्भयाव अदर्भयाम
अ० अदीदभत् अदीदभताम् अदीदभन्
अदीदभः अदीदभतम् अदीदभत
अदीदभम् अदीदभाव अदीदभाम
अददर्भत् अददर्भताम् अददर्भन् इ०
प० दर्भयाञ्चकार दर्भयाञ्चक्रतुः दर्भयाञ्चक्रुः
दर्भयाञ्चकर्थ दर्भयाञ्चक्रथुः दर्भयाञ्चक्र
दर्भयाञ्चकार-चकर दर्भयाञ्चकृव दर्भयाञ्चकृम
दर्भयाम्बभूव । दर्भयामास
आ० दर्भ्यात् दर्भ्यास्ताम् दर्भ्यासुः
दर्भ्याः दर्भ्यास्तम् दर्भ्यास्त
दर्भ्यासम् दर्भ्यास्व दर्भ्यास्म
श्व० दर्भयिता दर्भयितारौ दर्भयितारः
दर्भयितासि दर्भयितास्थः दर्भयितास्थ
दर्भयितास्मि दर्भयितास्वः दर्भयितास्मः
भ० दर्भयिष्यति दर्भयिष्यतः दर्भयिष्यन्ति
दर्भयिष्यसि दर्भयिष्यथः दर्भयिष्यथ
दर्भयिष्यामि दर्भयिष्यावः दर्भयिष्यामः
क्रि० अदर्भयिष्यत् अदर्भयिष्यताम् अदर्भयिष्यन्
अदर्भयिष्यः अदर्भयिष्यतम् अदर्भयिष्यत
अदर्भयिष्यम् अदर्भयिष्याव अदर्भयिष्याम

व० दर्भयते दर्भयेते दर्भयन्ते
दर्भयसे दर्भयेथे दर्भयध्वे
दर्भये दर्भयावहे दर्भयामहे
स० दर्भयेत दर्भयेयाताम् दर्भयेरन्
दर्भयेथाः दर्भयेयाथाम् दर्भयेध्वम्
दर्भयेय दर्भयेवहि दर्भयेमहि
प० दर्भयताम् दर्भयेताम् दर्भयन्ताम्
दर्भयस्व दर्भयेथाम् दर्भयध्वम्
दर्भयै दर्भयावहै दर्भयामहै
ह्य० अदर्भयत अदर्भयेताम् अदर्भयन्त
अदर्भयथाः अदर्भयेथाम् अदर्भयध्वम्
अदर्भये अदर्भयावहि अदर्भयामहि
अ० अदीदभत अदीदभेताम् अदीदभन्त
अदीदभथाः अदीदभेथाम् अदीदभध्वम्
अदीदभे अदीदभावहि अदीदभामहि
अददर्भत अददर्भेताम् अददर्भन्त इ०
प० दर्भयाञ्चक्रे दर्भयाञ्चक्राते दर्भयाञ्चक्रिरे
दर्भयाञ्चकृषे दर्भयाञ्चक्राथे दर्भयाञ्चकृढ्वे
दर्भयाञ्चक्रे दर्भयाञ्चकृवहे दर्भयाञ्चकृमहे
दर्भयाम्बभूव । दर्भयामास
आ० दर्भयिषीष्ट दर्भयिषीयास्ताम् दर्भयिषीरन्
दर्भयिषीष्ठाः दर्भयिषीयास्थाम् दर्भयिषीढ्वम्
ध्वम्
दर्भयिषीय दर्भयिषीवहि दर्भयिषीमहि
श्व० दर्भयिता दर्भयितारौ दर्भयितारः
दर्भयितासे दर्भयितासाथे दर्भयिताध्वे
दर्भयिताहे दर्भयितास्वहे दर्भयितास्महे
भ० दर्भयिष्यते दर्भयिष्येते दर्भयिष्यन्ते
दर्भयिष्यसे दर्भयिष्येथे दर्भयिष्यध्वे
दर्भयिष्ये दर्भयिष्यावहे दर्भयिष्यामहे
क्रि० अदर्भयिष्यत अदर्भयिष्येताम् अदर्भयिष्यन्त
अदर्भयिष्यथाः अदर्भयिष्येथाम् अदर्भयिष्यध्वम्
अदर्भयिष्ये अदर्भयिष्यावहि अदर्भयिष्यामहि

1390 लुभत् (लुभ्) विमोहने। 1198 लुभचूर्ववद्रूपाणि

CC-0. Public Domain. Vipin Kumar Collection, Deoband

Digitized by Madhuban Trust

1391 कुरत् (कुर्) शब्दे ।

व०	कोरयति	कोरयतः	कोरयन्ति
	कोरयसि	कोरयथः	कोरयथ
	कोरयामि	कोरयावः	कोरयामः
स०	कोरयेत्	कोरयेताम्	कोरयेयुः
	कोरयेः	कोरयेतम्	कोरयेत
	कोरयेयम्	कोरयेव	कोरयेम
प०	कोरयतु कोरयतात्	कोरयताम्	कोरयन्तु
	कोरय कोरयतात्	कोरयतम्	कोरयत
	कोरयाणि	कोरयाव	कोरयाम
ह्य०	अकोरयत्	अकोरयताम्	अकोरयन्
	अकोरयः	अकोरयतम्	अकोरयत
	अकोरयम्	अकोरयाव	अकोरयाम
अ०	अचूकुरत्	अचूकुरताम्	अचूकुरन्
	अचूकुरः	अचूकुरतम्	अचूकुरत
	अचूकुरम्	अचूकुराव	अचूकुराम
प०	कोरयाञ्चकार	कोरयाञ्चक्रतुः	कोरयाञ्चक्रुः
	कोरयाञ्चकर्थ	कोरयाञ्चक्रथुः	कोरयाञ्चक्र
	कोरयाञ्चकार-चकर	कोरयाञ्चकृव	कोरयाञ्चकृम

कोरयाम्बभूव । कोरयामास

आ०	कोर्यात्	कोर्यास्ताम्	कोर्यासुः
	कोर्याः	कोर्यास्तम्	कोर्यास्त
	कोर्यासम्	कोर्यास्व	कोर्यास्म
श्व०	कोरयिता	कोरयितारौ	कोरयितारः
	कोरयितासि	कोरयितास्थः	कोरयितास्थ
	कोरयितास्मि	कोरयितास्वः	कोरयितास्मः
भ०	कोरयिष्यति	कोरयिष्यतः	कोरयिष्यन्ति
	कोरयिष्यसि	कोरयिष्यथः	कोरयिष्यथ
	कोरयिष्यामि	कोरयिष्यावः	कोरयिष्यामः
क्रि०	अकोरयिष्यत्	अकोरयिष्यताम्	अकोरयिष्यन्
	अकोरयिष्यः	अकोरयिष्यतम्	अकोरयिष्यत
	अकोरयिष्यम्	अकोरयिष्याव	अकोरयिष्याम

व०	कोरयते	कोरयेते	कोरयन्ते
	कोरयसे	कोरयेथे	कोरयध्वे
	कोरये	कोरयावहे	कोरयामहे
स०	कोरयेत	कोरयेयाताम्	कोरयेरन्
	कोरयेथाः	कोरयेयाथाम्	कोरयेध्वम्
	कोरयेय	कोरयेवहि	कोरयेमहि
प०	कोरयताम्	कोरयेताम्	कोरयन्ताम्
	कोरयस्व	कोरयेथाम्	कोरयध्वम्
	कोरये	कोरयावहै	कोरयामहै
ह्य०	अकोरयत	अकोरयेताम्	अकोरयन्त
	अकोरयथाः	अकोरयेथाम्	अकोरयध्वम्
	अकोरये	अकोरयावहि	अकोरयामहि
अ०	अचूकुरत	अचूकुरेताम्	अचूकुरन्त
	अचूकुरथाः	अचूकुरेथाम्	अचूकुरध्वम्
	अचूकुरे	अचूकुरावहि	अचूकुरामहि
प०	कोरयाञ्चक्रे	कोरयाञ्चक्राते	कोरयाञ्चक्रिरे
	कोरयाञ्चकृषे	कोरयाञ्चक्राथे	कोरयाञ्चकृढ्वे
	कोरयाञ्चक्रे	कोरयाञ्चकृवहे	कोरयाञ्चकृमहे

कोरयाम्बभूव । कोरयामास

आ०	कोरयिषीष्ट	कोरयिषीयास्ताम्	कोरयिषीरन्
	कोरयिषीष्ठाः	कोरयिषीयास्थाम्	कोरयिषीढ्वम् ध्वम्
	कोरयिषीय	कोरयिषीवहि	कोरयिषीमहि
श्व०	कोरयिता	कोरयितारौ	कोरयितारः
	कोरयितासे	कोरयितासाथे	करयिताध्वे
	कोरयिताहे	कोरयितास्वहे	कोरयितास्महे
भ०	कोरयिष्यते	कोरयिष्येते	कोरयिष्यन्ते
	कोरयिष्यसे	कोरयिष्येथे	कोरयिष्यध्वे
	कोरयिष्ये	कोरयिष्यावहे	कोरयिष्यामहे
क्रि०	अकोरयिष्यत	अकोरयिष्येताम्	अकोरयिष्यन्त
	अकोरयिष्यथाः	अकोरयिष्येथाम्	अकोरयिष्यध्वम्
	अकोरयिष्ये	अकोरयिष्यावहि	अकोरयिष्यामहि

CC-0. Public Domain. Vipin Kumar Collection, Deoband

Digitized by Madhuban Trust

1392 क्षुरत् (क्षुर्) विलेखने ।

व०	क्षोरयति	क्षोरयतः	क्षोरयन्ति
	क्षोरयसि	क्षोरयथः	क्षोरयथ
	क्षोरयामि	क्षोरयावः	क्षोरयामः
स०	क्षोरयेत्	क्षोरयेताम्	क्षोरयेयुः
	क्षोरयेः	क्षोरयेतम्	क्षोरयेत
	क्षोरयेयम्	क्षोरयेव	क्षोरयेम
प०	क्षोरयतु क्षोरयतात्	क्षोरयताम्	क्षोरयन्तु
	क्षोरय क्षोरयतात्	क्षोरयतम्	क्षोरयत
	क्षोरयाणि	क्षोरयाव	क्षोरयाम
ह्य०	अक्षोरयत्	अक्षोरयताम्	अक्षोरयन्
	अक्षोरयः	अक्षोरयतम्	अक्षोरयत
	अक्षोरयम्	अक्षोरयाव	अक्षोरयाम
अ०	अचुक्षुरत्	अचुक्षुरताम्	अचुक्षुरन्
	अचुक्षुरः	अचुक्षुरतम्	अचुक्षुरत
	अचुक्षुरम्	अचुक्षुराव	अचुक्षुराम
प०	क्षोरयाञ्चकार	क्षोरयाञ्चक्रतुः	क्षोरयाञ्चक्रुः
	क्षोरयाञ्चकर्थ	क्षोरयाञ्चक्रथुः	क्षोरयाञ्चक्र
	क्षोरयाञ्चकार-चकर	क्षोरयाञ्चकृव	क्षोरयाञ्चकृम

क्षोरयाम्बभूव । क्षोरयामास

आ०	क्षोर्यात्	क्षोर्यास्ताम्	क्षोर्यासुः
	क्षोर्याः	क्षोर्यास्तम्	क्षोर्यास्त
	क्षोर्यासम्	क्षोर्यास्व	क्षोर्यास्म
श्व०	क्षोरयिता	क्षोरयितारौ	क्षोरयितारः
	क्षोरयितासि	क्षोरयितास्थः	क्षोरयितास्थ
	क्षोरयितास्मि	क्षोरयितास्वः	क्षोरयितास्मः
भ०	क्षोरयिष्यति	क्षोरयिष्यतः	क्षोरयिष्यन्ति
	क्षोरयिष्यसि	क्षोरयिष्यथः	क्षोरयिष्यथ
	क्षोरयिष्यामि	क्षोरयिष्यावः	क्षोरयिष्यामः
क्रि०	अक्षोरयिष्यत्	अक्षोरयिष्यताम्	अक्षोरयिष्यन्
	अक्षोरयिष्यः	अक्षोरयिष्यतम्	अक्षोरयिष्यत
	अक्षोरयिष्यम्	अक्षोरयिष्याव	अक्षोरयिष्याम

व०	क्षोरयते	क्षोरयेते	क्षोरयन्ते
	क्षोरयसे	क्षोरयेथे	क्षोरयध्वे
	क्षोरये	क्षोरयावहे	क्षोरयामहे
स०	क्षोरयेत	क्षोरयेयाताम्	क्षोरयेरन्
	क्षोरयेथाः	क्षोरयेयाथाम्	क्षोरयेध्वम्
	क्षोरयेय	क्षोरयेवहि	क्षोरयेमहि
प०	क्षोरयताम्	क्षोरयेताम्	क्षोरयन्ताम्
	क्षोरयस्व	क्षोरयेथाम्	क्षोरयध्वम्
	क्षोरयै	क्षोरयावहै	क्षोरयामहै
ह्य०	अक्षोरयत	अक्षोरयेताम्	अक्षोरयन्त
	अक्षोरयथाः	अक्षोरयेथाम्	अक्षोरयध्वम्
	अक्षोरये	अक्षोरयावहि	अक्षोरयामहि
अ०	अचुक्षुरत	अचुक्षुरेताम्	अचुक्षुरन्त
	अचुक्षुरथाः	अचुक्षुरेथाम्	अचुक्षुरध्वम्
	अचुक्षुरे	अचुक्षुरावहि	अचुक्षुरामहि
प०	क्षोरयाञ्चक्रे	क्षोरयाञ्चक्राते	क्षोरयाञ्चक्रिरे
	क्षोरयाञ्चकृषे	क्षोरयाञ्चक्राथे	क्षोरयाञ्चकृढ्वे
	क्षोरयाञ्चक्रे	क्षोरयाञ्चकृवहे	क्षोरयाञ्चकृमहे

क्षोरयाम्बभूव । क्षोरयामास

आ०	क्षोरयिषीष्ट	क्षोरयिषीयास्ताम्	क्षोरयिषीरन्
	क्षोरयिषीष्ठाः	क्षोरयिषीयास्थाम्	क्षोरयिषीढ्वम् ध्वम्
	क्षोरयिषीय	क्षोरयिषीवहि	क्षोरयिषीमहि
श्व०	क्षोरयिता	क्षोरयितारौ	क्षोरयितारः
	क्षोरयितासे	क्षोरयितासाथे	क्षोरयिताध्वे
	क्षोरयिताहे	क्षोरयितास्वहे	क्षोरयितास्महे
भ०	क्षोरयिष्यते	क्षोरयिष्येते	क्षोरयिष्यन्ते
	क्षोरयिष्यसे	क्षोरयिष्येथे	क्षोरयिष्यध्वे
	क्षोरयिष्ये	क्षोरयिष्यावहे	क्षोरयिष्यामहे
क्रि०	अक्षोरयिष्यत	अक्षोरयिष्येताम्	अक्षोरयिष्यन्त
	अक्षोरयिष्यथाः	अक्षोरयिष्येथाम्	अक्षोरयिष्यध्वम्
	अक्षोरयिष्ये	अक्षोरयिष्यावहि	अक्षोरयिष्यामहि

CC-0. Public Domain. Vipin Kumar Collection, Deoband

Digitized by Madhuban Trust

1393 खुरत् (खुर्) छेदने च ।

व० खोरयति खोरयतः खोरयन्ति
खोरयसि खोरयथः खोरयथ
खोरयामि खोरयावः खोरयामः

स० खोरयेत् खोरयेताम् खोरयेयुः
खोरयेः खोरयेतम् खोरयेत
खोरयेयम् खोरयेव खोरयेम

प० खोरयतु खोरयतात् खोरयताम् खोरयन्तु
खोरय खोरयतात् खोरयतम् खोरयत
खोरयाणि खोरयाव खोरयाम

ह्य० अखोरयत् अखोरयताम् अखोरयन्
अखोरयः अखोरयतम् अखोरयत
अखोरयम् अखोरयाव अखोरयाम

अ० अचूखुरत् अचूखुरताम् अचूखुरन्
अचूखुरः अचूखुरतम् अचूखुरत
अचूखुरम् अचूखुराव अचूखुराम

प० खोरयाञ्चकार खोरयाञ्चक्रतुः खोरयाञ्चक्रुः
खोरयाञ्चकर्थ खोरयाञ्चक्रथुः खोरयाञ्चक्र
खोरयाञ्चकार-चकर खोरयाञ्चकृव खोरयाञ्चकृम

खोरयाम्बभूव । खोरयामास

आ० खोर्यात् खोर्यास्ताम् खोर्यासुः
खोर्याः खोर्यास्तम् खोर्यास्त
खोर्यासम् खोर्यास्व खोर्यास्म

श्व० खोरयिता खोरयितारौ खोरयितारः
खोरयितासि खोरयितास्थः खोरयितास्थ
खोरयितास्मि खोरयितास्वः खोरयितास्मः

भ० खोरयिष्यति खोरयिष्यतः खोरयिष्यन्ति
खोरयिष्यसि खोरयिष्यथः खोरयिष्यथ
खोरयिष्यामि खोरयिष्यावः खोरयिष्यामः

क्रि० अखोरयिष्यत् अखोरयिष्यताम् अखोरयिष्यन्
अखोरयिष्यः अखोरयिष्यतम् अखोरयिष्यत
अखोरयिष्यम् अखोरयिष्याव अखोरयिष्याम

व० खोरयते खोरयेते खोरयन्ते
खोरयसे खोरयेथे खोरयध्वे
खोरये खोरयावहे खोरयामहे

स० खोरयेत खोरयेयाताम् खोरयेरन्
खोरयेथाः खोरयेयाथाम् खोरयेध्वम्
खोरयेय खोरयेवहि खोरयेमहि

प० खोरयताम् खोरयेताम् खोरयन्ताम्
खोरयस्व खोरयेथाम् खोरयध्वम्
खोरयै खोरयावहै खोरयामहै

ह्य० अखोरयत अखोरयेताम् अखोरयन्त
अखोरयथाः अखोरयेथाम् अखोरयध्वम्
अखोरये अखोरयावहि अखोरयामहि

अ० अचूखुरत अचूखुरेताम् अचूखुरन्त
अचूखुरथाः अचूखुरेथाम् अचूखुरध्वम्
अचूखुरे अचूखुरावहि अचूखुरामहि

प० खोरयाञ्चक्रे खोरयाञ्चक्राते खोरयाञ्चक्रिरे
खोरयाञ्चकृषे खोरयाञ्चक्राथे खोरयाञ्चकृढ्वे
खोरयाञ्चक्रे खोरयाञ्चकृवहे खोरयाञ्चकृमहे

खोरयाम्बभूव । खोरयामास

खोरयिषीष्ट खोरयिषीयास्ताम् खोरयिषीरन्
खोरयिषीष्ठाः खोरयिषीयास्थाम् खोरयिषीढ्वम्
ध्वम्
खोरयिषीय खोरयिषीवहि खोरयिषीमहि

श्व० खोरयिता खोरयितारौ खोरयितारः
खोरयितासे खोरयितासाथे खोरयिताध्वे
खोरयिताहे खोरयितास्वहे खोरयितास्महे

भ० खोरयिष्यते खोरयिष्येते खोरयिष्यन्ते
खोरयिष्यसे खोरयिष्येथे खोरयिष्यध्वे
खोरयिष्ये खोरयिष्यावहे खोरयिष्यामहे

क्रि० अखोरयिष्यत अखोरयिष्येताम् अखोरयिष्यन्त
अखोरयिष्यथाः अखोरयिष्येथाम् अखोरयिष्यध्वम्
अखोरयिष्ये अखोरयिष्यावहि अखोरयिष्यामहि

CC-0. Public Domain. Vipin Kumar Collection, Deoband

Digitized by Madhuban Trust

1394 घुरत् (घुर्) भीमार्थशब्दयोः

व०	घोरयति	घोरयतः	घोरयन्ति
	घोरयसि	घोरयथः	घोरयथ
	घोरयामि	घोरयावः	घोरयामः
स०	घोरयेत्	घोरयेताम्	घोरयेयुः
	घोरयेः	घोरयेतम्	घोरयेत
	घोरयेयम्	घोरयेव	घोरयेम
प०	घोरयतु घोरयतात्	घोरयताम्	घोरयन्तु
	घोरय घोरयतात्	घोरयतम्	घोरयत
	घोरयाणि	घोरयाव	घोरयाम
ह्य०	अघोरयत्	अघोरयताम्	अघोरयन्
	अघोरयः	अघोरयतम्	अघोरयत
	अघोरयम्	अघोरयाव	अघोरयाम
अ०	अजूघुरत्	अजूघुरताम्	अजूघुरन्
	अजूघुरः	अजूघुरतम्	अजूघुरत
	अजूघुरम्	अजूघुराव	अजूघुराम
प०	घोरयाञ्चकार	घोरयाञ्चक्रतुः	घोरयाञ्चक्रुः
	घोरयाञ्चकर्थ	घोरयाञ्चक्रथुः	घोरयाञ्चक्र
	घोरयाञ्चकार-चकर	घोरयाञ्चकृव	घोरयाञ्चकृम

घोरयाम्बभूव । घोरयामास

आ०	घोर्यात्	घोर्यास्ताम्	घोर्यासुः
	घोर्याः	घोर्यास्तम्	घोर्यास्त
	घोर्यासम्	घोर्यास्व	घोर्यास्म
श्व०	घोरयिता	घोरयितारौ	घोरयितारः
	घोरयितासि	घोरयितास्थः	घोरयितास्थ
	घोरयितास्मि	घोरयितास्वः	घोरयितास्मः
भ०	घोरयिष्यति	घोरयिष्यतः	घोरयिष्यन्ति
	घोरयिष्यसि	घोरयिष्यथः	घोरयिष्यथ
	घोरयिष्यामि	घोरयिष्यावः	घोरयिष्यामः
क्रि०	अघोरयिष्यत्	अघोरयिताम्	अघोरयिष्यन्
	अघोरयिष्यः	अघोरयिष्यतम्	अघोरयिष्यत
	अघोरयिष्यम्	अघोरयिष्याव	अघोरयिष्याम

व०	घोरयते	घोरयेते	घोरयन्ते
	घोरयसे	घोरयेथे	घोरयध्वे
	घोरये	घोरयावहे	घोरयामहे
स०	घोरयेत	घोरयेयाताम्	घोरयेरन्
	घोरयेथाः	घोरयेयाथाम्	घोरयेध्वम्
	घोरयेय	घोरयेवहि	घोरयेमहि
प०	घोरयताम्	घोरयेताम्	घोरयन्ताम्
	घोरयस्व	घोरयेथाम्	घोरयध्वम्
	घोरयै	घोरयावहै	घोरयामहै
ह्य०	अघोरयत	अघोरयेताम्	अघोरयन्त
	अघोरयथाः	अघोरयेथाम्	अघोरयध्वम्
	अघोरये	अघोरयावहि	अघोरयामहि
अ०	अजूघुरत	अजूघुरेताम्	अजूघुरन्त
	अजूघुरथाः	अजूघुरेथाम्	अजूघुरध्वम्
	अजूघुरे	अजूघुरावहि	अजूघुरामहि
प०	घोरयाञ्चक्रे	घोरयाञ्चक्राते	घोरयाञ्चक्रिरे
	घोरयाञ्चकृषे	घोरयाञ्चक्राथे	घोरयाञ्चकृढ्वे
	घोरयाञ्चक्रे	घोरयाञ्चकृवहे	घोरयाञ्चकृमहे

घोरयाम्बभूव । घोरयामास

आ०	घोरयिषीष्ट	घोरयिषीयास्ताम्	घोरयिषीरन्
	घोरयिषीष्ठाः	घोरयिषीयास्थाम्	घोरयिषीढ्वम्, ध्वम्
	घोरयिषीय	घोरयिषीवहि	घोरयिषीमहि
श्व०	घोरयिता	घोरयितारौ	घोरयितारः
	घोरयितासे	घोरयितासाथे	घोरयिताध्वे
	घोरयिताहे	घोरयितास्वहे	घोरयितास्महे
भ०	घोरयिष्यते	घोरयिष्येते	घोरयिष्यन्ते
	घोरयिष्यसे	घोरयिष्येथे	घोरयिष्यध्वे
	घोरयिष्ये	घोरयिष्यावहे	घोरयिष्यामहे
क्रि०	अघोरयिष्यत	अघोरयिष्येताम्	अघोरयिष्यन्त
	अघोरयिष्यथाः	अघोरयिष्येथाम्	अघोरयिष्यध्वम्
	अघोरयिष्ये	अघोरयिष्यावहि	अघोरयिष्यामहि

CC-0. Public Domain. Vipin Kumar Collection, Deoband

Digitized by Madhuban Trust

1395 पुरत् (पुर्) अग्रगमने

व०	पोरयति	पोरयतः	पोरयन्ति
	पोरयसि	पोरयथः	पोरयथ
	पोरयामि	पोरयावः	पोरयामः
स०	पोरयेत्	पोरयेताम्	पोरयेयुः
	पोरयेः	पोरयेतम्	पोरयेत
	पोरयेयम्	पोरयेव	पोरयेम
प०	पोरयतु पोरयतात्	पोरयताम्	पोरयन्तु
	पोरय पोरयतात्	पोरयतम्	पोरयत
	पोरयाणि	पोरयाव	पोरयाम
ह्य०	अपोरयत्	अपोरयताम्	अपोरयन्
	अपोरयः	अपोरयतम्	अपोरयत
	अपोरयम्	अपोरयाव	अपोरयाम
अ०	अपूपुरत्	अपूपुरताम्	अपूपुरन्
	अपूपुरः	अपूपुरतम्	अपूपुरत
	अपूपुरम्	अपूपुराव	अपूपुराम
प०	पोरयाञ्चकार	पोरयाञ्चक्रतुः	पोरयाञ्चक्रुः
	पोरयाञ्चकर्थ	पोरयाञ्चक्रथुः	पोरयाञ्चक्र
	पोरयाञ्चकार-चकर	पोरयाञ्चकृव	पोरयाञ्चकृम

पोरयाम्बभूव । पोरयामास

आ०	पोर्यात्	पोर्यास्ताम्	पोर्यासुः
	पोर्याः	पोर्यास्तम्	पोर्यास्त
	पोर्यासम्	पोर्यास्व	पोर्यास्म
श्व०	पोरयिता	पोरयितारौ	पोरयितारः
	पोरयितासि	पोरयितास्थः	पोरयितास्थ
	पोरयितास्मि	पोरयितास्वः	पोरयितास्मः
भ०	पोरयिष्यति	पोरयिष्यतः	पोरयिष्यन्ति
	पोरयिष्यसि	पोरयिष्यथः	पोरयिष्यथ
	पोरयिष्यामि	पोरयिष्यावः	पोरयिष्यामः
क्रि०	अपोरयिष्यत्	अपोरयिताम्	अपोरयिष्यन्
	अपोरयिष्यः	अपोरयिष्यतम्	अपोरयिष्यत
	अपोरयिष्यम्	अपोरयिष्याव	अपोरयिष्याम

व०	पोरयते	पोरयेते	पोरयन्ते
	पोरयसे	पोरयेथे	पोरयध्वे
	पोरये	पोरयावहे	पोरयामहे
स०	पोरयेत	पोरयेयाताम्	पोरयेरन्
	पोरयेथाः	पोरयेयाथाम्	पोरयेध्वम्
	पोरयेय	पोरयेवहि	पोरयेमहि
प०	पोरयताम्	पोरयेताम्	पोरयन्ताम्
	पोरयस्व	पोरयेथाम्	पोरयध्वम्
	पोरयै	पोरयावहै	पोरयामहै
ह्य०	अपोरयत	अपोरयेताम्	अपोरयन्त
	अपोरयथाः	अपोरयेथाम्	अपोरयध्वम्
	अपोरये	अपोरयावहि	अपोरयामहि
अ०	अपूपुरत	अपूपुरेताम्	अपूपुरन्त
	अपूपुरथाः	अपूपुरेथाम्	अपूपुरध्वम्
	अपूपुरे	अपूपुरावहि	अपूपुरामहि
प०	पोरयाञ्चक्रे	पोरयाञ्चक्राते	पोरयाञ्चक्रिरे
	पोरयाञ्चकृषे	पोरयाञ्चक्राथे	पोरयाञ्चकृढ्वे
	पोरयाञ्चक्रे	पोरयाञ्चकृवहे	पोरयाञ्चकृमहे

पोरयाम्बभूव । पोरयामास

आ०	पोरयिषीष्ट	पोरयिषीयास्ताम्	पोरयिषीरन्
	पोरयिषीष्ठाः	पोरयिषीयास्थाम्	पोरयिषीढ्वम् ध्वम्
	पोरयिषीय	पोरयिषीवहि	पोरयिषीमहि
श्व०	पोरयिता	पोरयितारौ	पोरयितारः
	पोरयितासे	पोरयितासाथे	पोरयिताध्वे
	पोरयिताहे	पोरयितास्वहे	पोरयितास्महे
भ०	पोरयिष्यते	पोरयिष्येते	पोरयिष्यन्ते
	पोरयिष्यसे	पोरयिष्येथे	पोरयिष्यध्वे
	पोरयिष्ये	पोरयिष्यावहे	पोरयिष्यामहे
क्रि०	अपोरयिष्यत	अपोरयिष्येताम्	अपोरयिष्यन्त
	अपोरयिष्यथाः	अपोरयिष्येथाम्	अपोरयिष्यध्वम्
	अपोरयिष्ये	अपोरयिष्यावहि	अपोरयिष्यामहि

CC-0. Public Domain. Vipin Kumar Collection, Deoband

Digitized by Madhuban Trust

1396 मुरत् (मुर्) संवेष्टने ।

व०	मोरयति	मोरयतः	मोरयन्ति
	मोरयसि	मोरयथः	मोरयथ
	मोरयामि	मोरयावः	मोरयामः
स०	मोरयेत्	मोरयेताम्	मोरयेयुः
	मोरयेः	मोरयेतम्	मोरयेत
	मोरयेयम्	मोरयेव	मोरयेम
प०	मोरयतु मोरयतात्	मोरयताम्	मोरयन्तु
	मोरय मोरयतात्	मोरयतम्	मोरयत
	मोरयाणि	मोरयाव	मोरयाम
ह्य०	अमोरयत्	अमोरयताम्	अमोरयन्
	अमोरयः	अमोरयतम्	अमोरयत
	अमोरयम्	अमोरयाव	अमोरयाम
अ०	अमूमुरत्	अमूमुरताम्	अमूमुरन्
	अमूमुरः	अमूमुरतम्	अमूमुरत
	अमूमुरम्	अमूमुराव	अमूमुराम
प०	मोरयाञ्चकार	मोरयाञ्चक्रतुः	मोरयाञ्चक्रुः
	मोरयाञ्चकर्थ	मोरयाञ्चक्रथुः	मोरयाञ्चक्र
	मोरयाञ्चकार-चकर	मोरयाञ्चकृव	मोरयाञ्चकृम

मोरयाम्बभूव । मोरयामास

आ०	मोर्यात्	मोर्यास्ताम्	मोर्यासुः
	मोर्याः	मोर्यास्तम्	मोर्यास्त
	मोर्यासम्	मोर्यास्व	मोर्यास्म
श्व०	मोरयिता	मोरयितारौ	मोरयितारः
	मोरयितासि	मोरयितास्थः	मोरयितास्थ
	मोरयितास्मि	मोरयितास्वः	मोरयितास्मः
भ०	मोरयिष्यति	मोरयिष्यतः	मोरयिष्यन्ति
	मोरयिष्यसि	मोरयिष्यथः	मोरयिष्यथ
	मोरयिष्यामि	मोरयिष्यावः	मोरयिष्यामः
क्रि०	अमोरयिष्यत्	अमोरयिष्यताम्	अमोरयिष्यन्
	अमोरयिष्यः	अमोरयिष्यतम्	अमोरयिष्यत
	अमोरयिष्यम्	अमोरयिष्याव	अमोरयिष्याम

व०	मोरयते	मोरयेते	मोरयन्ते
	मोरयसे	मोरयेथे	मोरयध्वे
	मोरये	मोरयावहे	मोरयामहे
स०	मोरयेत	मोरयेयाताम्	मोरयेरन्
	मोरयेथाः	मोरयेयाथाम्	मोरयेध्वम्
	मोरयेय	मोरयेवहि	मोरयेमहि
प०	मोरयताम्	मोरयेताम्	मोरयन्ताम्
	मोरयस्व	मोरयेथाम्	मोरयध्वम्
	मोरयै	मोरयावहै	मोरयामहै
ह्य०	अमोरयत	अमोरयेताम्	अमोरयन्त
	अमोरयथाः	अमोरयेथाम्	अमोरयध्वम्
	अमोरये	अमोरयावहि	अमोरयामहि
अ०	अमूमुरत	अमूमुरेताम्	अमूमुरन्त
	अमूमुरथाः	अमूमुरेथाम्	अमूमुरध्वम्
	अमूमुरे	अमूमुरावहि	अमूमुरामहि
प०	मोरयाञ्चक्रे	मोरयाञ्चक्राते	मोरयाञ्चक्रिरे
	मोरयाञ्चकृषे	मोरयाञ्चक्राथे	मोरयाञ्चकृढ्वे
	मोरयाञ्चक्रे	मोरयाञ्चकृवहे	मोरयाञ्चकृमहे

मोरयाम्बभूव । मोरयामास

	मोरयिषीष्ट	मोरयिषीयास्ताम्	मोरयिषीरन्
	मोरयिषीष्ठाः	मोरयिषीयास्थाम्	मोरयिषीढ्वम् / ध्वम्
	मोरयिषीय	मोरयिषीवहि	मोरयिषीमहि
श्व०	मोरयिता	मोरयितारौ	मोरयितारः
	मोरयितासे	मोरयितासाथे	मोरयिताध्वे
	मोरयिताहे	मोरयितास्वहे	मोरयितास्महे
भ०	मोरयिष्यते	मोरयिष्येते	मोरयिष्यन्ते
	मोरयिष्यसे	मोरयिष्येथे	मोरयिष्यध्वे
	मोरयिष्ये	मोरयिष्यावहे	मोरयिष्यामहे
क्रि०	अमोरयिष्यत	अमोरयिष्येताम्	अमोरयिष्यन्त
	अमोरयिष्यथाः	अमोरयिष्येथाम्	अमोरयिष्यध्वम्
	अमोरयिष्ये	अमोरयिष्यावहि	अमोरयिष्यामहि

CC-0. Public Domain. Vipin Kumar Collection, Deoband

Digitized by Madhuban Trust

1397 सुरत् (सुर्) ऐश्वर्यदीप्त्योः

व० सोरयति सोरयतः सोरयन्ति
सोरयसि सोरयथः सोरयथ
सोरयामि सोरयावः सोरयामः

स० सोरयेत् सोरयेताम् सोरयेयुः
सोरयेः सोरयेतम् सोरयेत
सोरयेयम् सोरयेव सोरयेम

प० सोरयतु सोरयतात् सोरयताम् सोरयन्तु
सोरय सोरयतात् सोरयतम् सोरयत
सोरयाणि सोरयाव सोरयाम

ह्य० असोरयत् असोरयताम् असोरयन्
असोरयः असोरयतम् असोरयत
असोरयम् असोरयाव असोरयाम

अ० असूसुरत् असूसुरताम् असूसुरन्
असूसुरः असूसुरतम् असूसुरत
असूसुरम् असूसुराव असूसुराम

प० सोरयाञ्चकार सोरयाञ्चक्रतुः सोरयाञ्चक्रुः
सोरयाञ्चकर्थ सोरयाञ्चक्रथुः सोरयाञ्चक्र
सोरयाञ्चकार-चकर सोरयाञ्चकृव सोरयाञ्चकृम

सोरयाम्बभूव । सोरयामास

आ० सोर्यात् सोर्यास्ताम् सोर्यासुः
सोर्याः सोर्यास्तम् सोर्यास्त
सोर्यासम् सोर्यास्व सोर्यास्म

श्व० सोरयिता सोरयितारौ सोरयितारः
सोरयितासि सोरयितास्थः सोरयितास्थ
सोरयितास्मि सोरयितास्वः सोरयितास्मः

भ० सोरयिष्यति सोरयिष्यतः सोरयिष्यन्ति
सोरयिष्यसि सोरयिष्यथः सोरयिष्यथ
सोरयिष्यामि सोरयिष्यावः सोरयिष्यामः

क्रि० असोरयिष्यत् असोरयिष्यताम् असोरयिष्यन्
असोरयिष्यः असोरयिष्यतम् असोरयिष्यत
असोरयिष्यम् असोरयिष्याव असोरयिष्याम

व० सोरयते सोरयेते सोरयन्ते
सोरयसे सोरयेथे सोरयध्वे
सोरये सोरयावहे सोरयामहे

स० सोरयेत सोरयेयाताम् सोरयेरन्
सोरयेथाः सोरयेयाथाम् सोरयेध्वम्
सोरयेय सोरयेवहि सोरयेमहि

प० सोरयताम् सोरयेताम् सोरयन्ताम्
सोरयस्व सोरयेथाम् सोरयध्वम्
सोरयै सोरयावहै सोरयामहै

ह्य० असोरयत असोरयेताम् असोरयन्त
असोरयथाः असोरयेथाम् असोरयध्वम्
असोरये असोरयावहि असोरयामहि

अ० असूसुरत असूसुरेताम् असूसुरन्त
असूसुरथाः असूसुरेथाम् असूसुरध्वम्
असूसुरे असूसुरावहि असूसुरामहि

प० सोरयाञ्चक्रे सोरयाञ्चक्राते सोरयाञ्चक्रिरे
सोरयाञ्चकृषे सोरयाञ्चक्राथे सोरयाञ्चकृढ्वे
सोरयाञ्चक्रे सोरयाञ्चकृवहे सोरयाञ्चकृमहे

सोरयाम्बभूव । सोरयामास

सोरयिषीष्ट सोरयिषीयास्ताम् सोरयिषीरन्
सोरयिषीष्ठाः सोरयिषीयास्थाम् सोरयिषीढ्वम्
ध्वम्
सोरयिषीय सोरयिषीवहि सोरयिषीमहि

श्व० सोरयिता सोरयितारौ सोरयितारः
सोरयितासे सोरयितासाथे सोरयिताध्वे
सोरयिताहे सोरयितास्वहे सोरयितास्महे

भ० सोरयिष्यते सोरयिष्येते सोरयिष्यन्ते
सोरयिष्यसे सोरयिष्येथे सोरयिष्यध्वे
सोरयिष्ये सोरयिष्यावहे सोरयिष्यामहे

क्रि० असोरयिष्यत असोरयिष्येताम् असोरयिष्यन्त
असोरयिष्यथाः असोरयिष्येथाम् असोरयिष्यध्वम्
असोरयिष्ये असोरयिष्यावहि ७.सोरयिष्यामहि

CC-0. Public Domain. Vipin Kumar Collection, Deoband

Digitized by Madhuban Trust

1398 स्फरत् (फस्र्) स्फुरणे।

व०	स्फारयति	स्फारयतः	स्फारयन्ति
	स्फारयसि	स्फारयथः	स्फारयथ
	स्फारयामि	स्फारयावः	स्फारयामः
स०	स्फारयेत्	स्फारयेताम्	स्फारयेयुः
	स्फारयेः	स्फारयेतम्	स्फारयेत
	स्फारयेयम्	स्फारयेव	स्फारयेम
प०	स्फारयतु स्फारयतात्	स्फारयताम्	स्फारयन्तु
	स्फारय स्फारयतात्	स्फारयतम्	स्फारयत
	स्फारयाणि	स्फारयाव	स्फारयाम
ह्य०	अस्फारयत्	अस्फारयताम्	अस्फारयन्
	अस्फारयः	अस्फारयतम्	अस्फारयत
	अस्फारयम्	अस्फारयाव	अस्फारयाम
अ०	अपिस्फरत्	अपिस्फरताम्	अपिस्फरन्
	अपिस्फरः	अपिस्फरतम्	अपिस्फरत
	अपिस्फरम्	अपिस्फराव	अपिस्फराम
प०	स्फारयाञ्चकार	स्फारयाञ्चक्रतुः	स्फारयाञ्चक्रुः
	स्फारयाञ्चकर्थ	स्फारयाञ्चक्रथुः	स्फारयाञ्चक्र
	स्फारयाञ्चकार-चकर	स्फारयाञ्चकृव	स्फारयाञ्चकृम

स्फारयाम्बभूव । स्फारयामास

आ०	स्फार्यात्	स्फार्यास्ताम्	स्फार्यासुः
	स्फार्याः	स्फार्यास्तम्	स्फार्यास्त
	स्फार्यासम्	स्फार्यास्व	स्फार्यास्म
श्व०	स्फारयिता	स्फारयितारौ	स्फारयितारः
	स्फारयितासि	स्फारयितास्थः	स्फारयितास्थ
	स्फारयितास्मि	स्फारयितास्वः	स्फारयितास्मः
भ०	स्फारयिष्यति	स्फारयिष्यतः	स्फारयिष्यन्ति
	स्फारयिष्यसि	स्फारयिष्यथः	स्फारयिष्यथ
	स्फारयिष्यामि	स्फारयिष्यावः	स्फारयिष्यामः
क्रि०	अस्फारयिष्यत्	अस्फारयिताम्	अस्फारयिष्यन्
	अस्फारयिष्यः	अस्फारयिष्यतम्	अस्फारयिष्यत
	अस्फारयिष्यम्	अस्फारयिष्याव	अस्फारयिष्याम

व०	स्फारयते	स्फारयेते	स्फारयन्ते
	स्फारयसे	स्फारयेथे	स्फारयध्वे
	स्फारये	स्फारयावहे	स्फारयामहे
स०	स्फारयेत	स्फारयेयाताम्	स्फारयेरन्
	स्फारयेथाः	स्फारयेयाथाम्	स्फारयेध्वम्
	स्फारयेय	स्फारयेवहि	स्फारयेमहि
प०	स्फारयताम्	स्फारयेताम्	स्फारयन्ताम्
	स्फारयस्व	स्फारयेथाम्	स्फारयध्वम्
	स्फारयै	स्फारयावहै	स्फारयामहै
ह्य०	अस्फारयत	अस्फारयेताम्	अस्फारयन्त
	अस्फारयथाः	अस्फारयेथाम्	अस्फारयध्वम्
	अस्फारये	अस्फारयावहि	अस्फारयामहि
अ०	अपिस्फरत	अपिस्फरेताम्	अपिस्फरन्त
	अपिस्फरथाः	अपिस्फरेथाम्	अपिस्फरध्वम
	अपिस्फरे	अपिस्फरावहि	अपिस्फरामहि
प०	स्फारयाञ्चक्रे	स्फारयाञ्चक्राते	स्फारयाञ्चक्रिरे
	स्फारयाञ्चकृषे	स्फारयाञ्चक्राथे	स्फारयाञ्चकृढ्वे
	स्फारयाञ्चक्रे	स्फारयाञ्चकृवहे	स्फारयाञ्चकृमहे

स्फारयाम्बभूव । स्फारयामास

आ०	स्फारयिषीष्ट	स्फारयिषीयास्ताम्	स्फारयिषीरन्
	स्फारयिषीष्ठाः	स्फारयिषीयास्थाम्	स्फारयिषीढ्वम्-ध्वम्
	स्फारयिषीय	स्फारयिषीवहि	स्फारयिषीमहि
श्व०	स्फारयिता	स्फारयितारौ	स्फारयितारः
	स्फारयितासे	स्फारयितासाथे	स्फारयिताध्वे
	स्फारयिताहे	स्फारयितास्वहे	स्फारयितास्महे
भ०	स्फारयिष्यते	स्फारयिष्येते	स्फारयिष्यन्ते
	स्फारयिष्यसे	स्फारयिष्येथे	स्फारयिष्यध्वे
	स्फारयिष्ये	स्फारयिष्यावहे	स्फारयिष्यामहे
क्रि०	अस्फारयिष्यत	अस्फारयिष्येताम्	अस्फारयिष्यन्त
	अस्फारयिष्यथाः	अस्फारयिष्येथाम्	अस्फारयिष्यध्वम्
	अस्फारयिष्ये	अस्फारयिष्यावहि	अस्फारयिष्यामहि

CC-0. Public Domain. Vipin Kumar Collection, Deoband

Digitized by Madhuban Trust

1399 स्फुलत् (स्फुल्) स्फुरणे ।

व०	स्फालयति	स्फालयतः	स्फालयन्ति
	स्फालयसि	स्फालयथः	स्फालयथ
	स्फालयामि	स्फालयावः	स्फालयामः
स०	स्फालयेत्	स्फालयेताम्	स्फालयेयुः
	स्फालयेः	स्फालयेतम्	स्फालयेत
	स्फालयेयम्	स्फालयेव	स्फालयेम
प०	स्फालयतु स्फालयतात्	स्फालयताम्	स्फालयन्तु
	स्फालय स्फालयतात्	स्फालयतम्	स्फालयत
	स्फालयानि	स्फालयाव	स्फालयाम
ह्य०	अस्फालयत्	अस्फालयताम्	अस्फालयन्
	अस्फालयः	अस्फालयतम्	अस्फालयत
	अस्फालयम्	अस्फालयाव	अस्फालयाम
अ०	अपिस्फलत्	अपिस्फलताम्	अपिस्फलन्
	अपिस्फलः	अपिस्फलतम्	अपिस्फलत
	अपिस्फलम्	अपिस्फलाव	अपिस्फलाम
प०	स्फालयाञ्चकार	स्फालयाञ्चक्रतुः	स्फालयाञ्चक्रुः
	स्फालयाञ्चकर्थ	स्फालयाञ्चक्रथुः	स्फालयाञ्चक्र
	स्फालयाञ्चकार-चकर	स्फालयाञ्चकृव	स्फालयाञ्चकृम

स्फालयाम्बभूव । स्फालयामास

आ०	स्फाल्यात्	स्फाल्यास्ताम्	स्फाल्यासुः
	स्फाल्याः	स्फाल्यास्तम्	स्फाल्यास्त
	स्फाल्यासम्	स्फाल्यास्व	स्फाल्यास्म
श्व०	स्फालयिता	स्फालयितारौ	स्फालयितारः
	स्फालयितासि	स्फालयितास्थः	स्फालयितास्थ
	स्फालयितास्मि	स्फालयितास्वः	स्फालयितास्मः
भ०	स्फालयिष्यति	स्फालयिष्यतः	स्फालयिष्यन्ति
	स्फालयिष्यसि	स्फालयिष्यथः	स्फालयिष्यथ
	स्फालयिष्यामि	स्फालयिष्यावः	स्फालयिष्यामः
क्रि०	अस्फालयिष्यत्	अस्फालयिष्यताम्	अस्फालयिष्यन्
	अस्फालयिष्यः	अस्फालयिष्यतम्	अस्फालयिष्यत
	अस्फालयिष्यम्	अस्फालयिष्याव	अस्फालयिष्याम

व०	स्फालयते	स्फालयेते	स्फालयन्ते
	स्फालयसे	स्फालयेथे	स्फालयध्वे
	स्फालये	स्फालयावहे	स्फालयामहे
स०	स्फालयेत	स्फालयेयाताम्	स्फालयेरन्
	स्फालयेथाः	स्फालयेयाथाम्	स्फालयेध्वम्
	स्फालयेय	स्फालयेवहि	स्फालयेमहि
प०	स्फालयताम्	स्फालयेताम्	स्फालयन्ताम्
	स्फालयस्व	स्फालयेथाम्	स्फालयध्वम्
	स्फालयै	स्फालयावहै	स्फालयामहै
ह्य०	अस्फालयत	अस्फालयेताम्	अस्फालयन्त
	अस्फालयथाः	अस्फालयेथाम्	अस्फालयध्वम्
	अस्फालये	अस्फालयावहि	अस्फालयामहि
अ०	अपिस्फलत	अपिस्फलेताम्	अपिस्फलन्त
	अपिस्फलथाः	अपिस्फलेथाम्	अपिस्फलध्वम्
	अपिस्फले	अपिस्फलावहि	अपिस्फलामहि
प०	स्फालयाञ्चक्रे	स्फालयाञ्चक्राते	स्फालयाञ्चक्रिरे
	स्फालयाञ्चकृषे	स्फालयाञ्चक्राथे	स्फालयाञ्चकृढ्वे
	स्फालयाञ्चक्रे	स्फालयाञ्चकृवहे	स्फालयाञ्चकृमहे

स्फालयाम्बभूव । स्फालयामास

आ०	स्फालयिषीष्ट	स्फालयिषीयास्ताम्	स्फालयिषीरन्
	स्फालयिषीष्ठाः	स्फालयिषीयास्थाम्	स्फालयिषीढ्वम्-ध्वम्
	स्फालयिषीय	स्फालयिषीवहि	स्फालयिषीमहि
श्व०	स्फालयिता	स्फालयितारौ	स्फालयितारः
	स्फालयितासे	स्फालयितासाथे	स्फालयिताध्वे
	स्फालयिताहे	स्फालयितास्वहे	स्फालयितास्महे
भ०	स्फालयिष्यते	स्फालयिष्येते	स्फालयिष्यन्ते
	स्फालयिष्यसे	स्फालयिष्येथे	स्फालयिष्यध्वे
	स्फालयिष्ये	स्फालयिष्यावहे	स्फालयिष्यामहे
क्रि०	अस्फालयिष्यत	अस्फालयिष्येताम्	अस्फालयिष्यन्त
	अस्फालयिष्यथाः	अस्फालयिष्येथाम्	अस्फालयिष्यध्वम्
	अस्फालयिष्ये	अस्फालयिष्यावहि	अस्फालयिष्यामहि

CC-0. Public Domain. Vipin Kumar Collection, Deoband

Digitized by Madhuban Trust

1400 किलत् (किल्) श्वैत्यक्रीडनयोः

व० केलयति केलयतः केलयन्ति
केलयसि केलयथः केलयथ
केलयामि केलयावः केलयामः

स० केलयेत् केलयेताम् केलयेयुः
केलयेः केलयेतम् केलयेत
केलयेयम् केलयेव केलयेम

प० केलयतु केलयतात् केलयताम् केलयन्तु
केलय केलयतात केलयतम् केलयत
केलयानि केलयाव केलयाम

ह्य० अकेलयत् अकेलयताम् अकेलयन्
अकेलयः अकेलयतम् अकेलयत
अकेलयम् अकेलयाव अकेलयाव

अ० अचीकिलत् अचीकिलताम् अचीकिलन्
अचीकिलः अचीकिलतम् अचीकिलत
अचीकिलम् अचीकिलाव अचीकिलाम

प० केलयाञ्चकार केलयाञ्चक्रतुः केलयाञ्चक्रुः
केलयाञ्चकर्थ केलयाञ्चक्रथुः केलयाञ्चक्र
केलयाञ्चकार-चकर केलयाञ्चकृव केलयाञ्चकृम

केलयाम्बभूव । केलयामास

आ० केल्यात् केल्यास्ताम् केल्यासुः
केल्याः केल्यास्तम् केल्यास्त
केल्यासम् केल्यास्व केल्यास्म

श्व० केलयिता केलयितारौ केलयितारः
केलयितासि केलयितास्थः केलयितास्थ
केलयितास्मि केलयितास्वः केलयितास्मः

भ० केलयिष्यति केलयिष्यतः केलयिष्यन्ति
केलयिष्यसि केलयिष्यथः केलयिष्यथ
केलयिष्यामि केलयिष्यावः केलयिष्यामः

क्रि० अकेलयिष्यत् अकेलयिष्यताम् अकेलयिष्यन्
अकेलयिष्यः अकेलयिष्यतम् अकेलयिष्यत
अकेलयिष्यम् अकेलयिष्याव अकेलयिष्याम

व० केलयते केलयेते केलयन्ते
केलयसे केलयेथे केलयध्वे
केलये केलयावहे केलयामहे

स० केलयेत केलयेयाताम् केलयेरन्
केलयेथाः केलयेयाथाम् केलयेध्वम्
केलयेय केलयेवहि केलयेमहि

प० केलयताम् केलयेताम् केलयन्ताम्
केलयस्व केलयेथाम् केलयध्वम्
केलयै केलयावहै केलयामहै

ह्य० अकेलयत अकेलयेताम् अकेलयन्त
अकेलयथाः अकेलयेथाम् अकेलयध्वम्
अकेलये अकेलयावहि अकेलयामहि

अ० अचीकिलत अचीकिलेताम् अचीकिलन्त
अचीकिलथाः अचीकिलेथाम् अचीकिलध्वम्
अचीकिले अचीकिलावहि अचीकिलामहि

प० केलयाञ्चक्रे केलयाञ्चक्राते केलयाञ्चक्रिरे
केलयाञ्चकृषे केलयाञ्चक्राथे केलयाञ्चकृढ्वे
केलयाञ्चक्रे केलयाञ्चकृवहे केलयाञ्चकृमहे

केलयाम्बभूव । केलयामास

आ० केलयिषीष्ट केलयिषीयास्ताम् केलयिषीरन्
केलयिषीष्ठाः केलयिषीयास्थाम् केलयिषीढ्वम्
ध्वम्
केलयिषीय केलयिषीवहि केलयिषीमहि

श्व० केलयिता केलयितारौ केलयितारः
केलयितासे केलयितासाथे केलयिताध्वे
केलयिताहे केलयितास्वहे केलयितास्महे

भ० केलयिष्यते केलयिष्येते केलयिष्यन्ते
केलयिष्यसे केलयिष्येथे केलयिष्यध्वे
केलयिष्ये केलयिष्यावहे केलयिष्यामहे

क्रि० अकेलयिष्यत अकेलयिष्येताम् अकेलयिष्यन्त
अकेलयिष्यथाः अकेलयिष्येथाम् अकेलयिष्यध्वम्
अकेलयिष्ये अकेलयिष्यावहि अकेलयिष्यामहि

CC-0. Public Domain. Vipin Kumar Collection, Deoband

Digitized by Madhuban Trust

1401 इलत् (इलू) गतिस्वप्नक्षेपणेषु

व०	एलयति	एलयतः	एलयन्ति
	एलयसि	एलयथः	एलयथ
	एलयामि	एलयावः	एलयामः
स०	एलयेत्	एलयेताम्	एलयेयुः
	एलयेः	एलयेतम्	एलयेत
	एलयेयम्	एलयेव	एलयेम

प० एलयतु एलयतात् एलयताम् एलयन्तु
एलय एलयतात् एलयतम् एलयत
एलयानि एलयाव एलयाम

ह्य०	ऐलयत्	ऐलयताम्	ऐलयन्
	ऐलयः	ऐलयतम्	ऐलयत
	ऐलयम्	ऐलयाव	ऐलयाव
अ०	ऐलिलत्	ऐलिलताम्	ऐलिलन्
	ऐलिलः	ऐलिलतम्	ऐलिलत
	ऐलिलम्	ऐलिलाव	ऐलिलाम
प०	एलयाञ्चकार	एलयाञ्चक्रतुः	एलयाञ्चक्रुः
	एलयाञ्चकर्थ	एलयाञ्चक्रथुः	एलयाञ्चक्र
	एलयाञ्चकार-चकर	एलयाञ्चकृव	एलयाञ्चकृम

एलयाम्बभूव । एलयामास

आ०	एल्यात्	एल्यास्ताम्	एल्यासुः
	एल्याः	एल्यास्तम्	एल्यास्त
	एल्यासम्	एल्यास्व	एल्यास्म
श्व०	एलयिता	एलयितारौ	एलयितारः
	एलयितासि	एलयितास्थः	एलयितास्थ
	एलयितास्मि	एलयितास्वः	एलयितास्मः
भ०	एलयिष्यति	एलयिष्यतः	एलयिष्यन्ति
	एलयिष्यसि	एलयिष्यथः	एलयिष्यथ
	एलयिष्यामि	एलयिष्यावः	एलयिष्यामः
क्रि०	ऐलयिष्यत्	ऐलयिष्यताम्	ऐलयिष्यन्
	ऐलयिष्यः	ऐलयिष्यतम्	ऐलयिष्यत
	ऐलयिष्यम्	ऐलयिष्याव	ऐलयिष्याम

व०	एलयते	एलयेते	एलयन्ते
	एलयसे	एलयेथे	एलयध्वे
	एलये	एलयावहे	एलयामहे
स०	एलयेत	एलयेयाताम्	एलयेरन्
	एलयेथाः	एलयेयाथाम्	एलयेध्वम्
	एलयेय	एलयेवहि	एलयेमहि
प०	एलयताम्	एलयेताम्	एलयन्ताम्
	एलयस्व	एलयेथाम्	एलयध्वम्
	एलयै	एलयावहै	एलयामहै
ह्य०	ऐलयत	ऐलयेताम्	ऐलयन्त
	ऐलयथाः	ऐलयेथाम्	ऐलयध्वम्
	ऐलये	ऐलयावहि	ऐलयामहि
अ०	ऐलिलत	ऐलिलेताम्	ऐलिलन्त
	ऐलिलथाः	ऐलिलेथाम्	ऐलिलध्वम्
	ऐलिले	ऐलिलावहि	ऐलिलामहि
प०	एलयाञ्चक्रे	एलयाञ्चक्राते	एलयाञ्चक्रिरे
	एलयाञ्चकृषे	एलयाञ्चक्राथे	एलयाञ्चकृढ्वे
	एलयाञ्चक्रे	एलयाञ्चकृवहे	एलयाञ्चकृमहे

एलयाम्बभूव । एलयामास

आ०	एलयिषीष्ट	एलयिषीयास्ताम्	एलयिषीरन्
	एलयिषीष्ठाः	एलयिषीयास्थाम्	एलयिषीढ्वम्
			ध्वम्
	एलयिषीय	एलयिषीवहि	एलयिषीमहि
श्व०	एलयिता	एलयितारौ	एलयितारः
	एलयितासे	एलयितासाथे	एलयिताध्वे
	एलयिताहे	एलयितास्वहे	एलयितास्महे
भ०	एलयिष्यते	एलयिष्येते	एलयिष्यन्ते
	एलयिष्यसे	एलयिष्येथे	एलयिष्यध्वे
	एलयिष्ये	एलयिष्यावहे	एलयिष्यामहे
क्रि०	ऐलयिष्यत	ऐलयिष्येताम्	ऐलयिष्यन्त
	ऐलयिष्यथाः	ऐलयिष्येथाम्	ऐलयिष्यध्वम्
	ऐलयिष्ये	ऐलयिष्यावहि	ऐलयिष्यामहि

CC-0. Public Domain. Vipin Kumar Collection, Deoband

Digitized by Madhuban Trust

1402 हिलत् (हिल्) हावकरणे

व० हेलयति हेलयतः हेलयन्ति
हेलयसि हेलयथः हेलयथ
हेलयामि हेलयावः हेलयामः

स० हेलयेत् हेलयेताम् हेलयेयुः
हेलयेः हेलयेतम् हेलयेत
हेलयेयम् हेलयेव हेलयेम

प० हेलयतु हेलयतात् हेलयताम् हेलयन्तु
हेलय हेलयतात् हेलयतम् हेलयत
हेलयानि हेलयाव हेलयाम

ह्य० अहेलयत् अहेलयताम् अहेलयन्
अहेलयः अहेलयतम् अहेलयत
अहेलयम् अहेलयाव अहेलयाम

अ० अजीहिलत् अजीहिलताम् अजीहिलन्
अजीहिलः अजीहिलतम् अजीहिलत
अजीहिलम् अजीहिलाव अजीहिलाम

प० हेलयाञ्चकार हेलयाञ्चक्रतुः हेलयाञ्चक्रुः
हेलयाञ्चकर्थ हेलयाञ्चक्रथुः हेलयाञ्चक्र
हेलयाञ्चकार-चकर हेलयाञ्चकृव हेलयाञ्चकृम

हेलयाम्बभूव । हेलयामास

आ० हेल्यात् हेल्यास्ताम् हेल्यासुः
हेल्याः हेल्यास्तम् हेल्यास्त
हेल्यासम् हेल्यास्व हेल्यास्म

श्व० हेलयिता हेलयितारौ हेलयितारः
हेलयितासि हेलयितास्थः हेलयितास्थ
हेलयितास्मि हेलयितास्वः हेलयितास्मः

भ० हेलयिष्यति हेलयिष्यतः हेलयिष्यन्ति
हेलयिष्यसि हेलयिष्यथः हेलयिष्यथ
हेलयिष्यामि हेलयिष्यावः हेलयिष्यामः

क्रि० अहेलयिष्यत् अहेलयिष्यताम् अहेलयिष्यन्
अहेलयिष्यः अहेलयिष्यतम् अहेलयिष्यत
अहेलयिष्यम् अहेलयिष्याव अहेलयिष्याम

व० हेलयते हेलयेते हेलयन्ते
हेलयसे हेलयेथे हेलयध्वे
हेलये हेलयावहे हेलयामहे

स० हेलयेत हेलयेयाताम् हेलयेरन्
हेलयेथाः हेलयेयाथाम् हेलयेध्वम्
हेलयेय हेलयेवहि हेलयेमहि

प० हेलयताम् हेलयेताम् हेलयन्ताम्
हेलयस्व हेलयेथाम् हेलयध्वम्
हेलयै हेलयावहै हेलयामहै

ह्य० अहेलयत अहेलयेताम् अहेलयन्त
अहेलयथाः अहेलयेथाम् अहेलयध्वम्
अहेलये अहेलयावहि अहेलयामहि

अ० अजीहिलत अजीहिलेताम् अजीहिलन्त
अजीहिलथाः अजीहिलेथाम् अजीहिलध्वम्
अजीहिले अजीहिलावहि अजीहिलामहि

प० हेलयाञ्चक्रे हेलयाञ्चक्राते हेलयाञ्चक्रिरे
हेलयाञ्चकृषे हेलयाञ्चक्राथे हेलयाञ्चकृढ्वे
हेलयाञ्चक्रे हेलयाञ्चकृवहे हेलयाञ्चकृमहे

हेलयाम्बभूव । हेलयामास

आ० हेलयिषीष्ट हेलयिषीयास्ताम् हेलयिषीरन्
हेलयिषीष्ठाः हेलयिषीयास्थाम् हेलयिषीढ्वम्
ध्वम्
हेलयिषीय हेलयिषीवहि हेलयिषीमहि

श्व० हेलयिता हेलयितारौ हेलयितारः
हेलयितासे हेलयितासाथे हेलयिताध्वे
हेलयिताहे हेलयितास्वहे हेलयितास्महे

भ० हेलयिष्यते हेलयिष्येते हेलयिष्यन्ते
हेलयिष्यसे हेलयिष्येथे हेलयिष्यध्वे
हेलयिष्ये हेलयिष्यावहे हेलयिष्यामहे

क्रि० अहेलयिष्यत अहेलयिष्येताम् अहेलयिष्यन्त
अहेलयिष्यथाः अहेलयिष्येथाम् अहेलयिष्यध्वम्
अहेलयिष्ये अहेलयिष्यावहि अहेलयिष्यामहि

CC-0. Public Domain. Vipin Kumar Collection, Deoband

Digitized by Madhuban Trust

1403 शिलत् (शिल्) उञ्छे

व०	शेलयति	शेलयतः	शेलयन्ति
	शेलयसि	शेलयथः	शेलयथ
	शेलयामि	शेलयावः	शेलयामः
स०	शेलयेत्	शेलयेताम्	शेलयेयुः
	शेलयेः	शेलयेतम्	शेलयेत
	शेलयेयम्	शेलयेव	शेलयेम

प०	शेलयतु	शेलयतात्	शेलयताम्	शेलयन्तु
	शेलय	शेलयतात्	शेलयतम्	शेलयत
	शेलयानि		शेलयाव	शेलयाम

ह्य०	अशेलयत्	अशेलयताम्	अशेलयन्
	अशेलयः	अशेलयतम्	अशेलयत
	अशेलयम्	अशेलयाव	अशेलयाव
अ०	अशीशिलत्	अशीशिलताम्	अशीशिलन्
	अशीशिलः	अशीशिलतम्	अशीशिलत
	अशीशिलम्	अशीशिलाव	अशीशिलाम
प०	शेलयाञ्चकार	शेलयाञ्चक्रतुः	शेलयाञ्चक्रुः
	शेलयाञ्चकर्थ	शेलयाञ्चक्रथुः	शेलयाञ्चक्र
	शेलयाञ्चकार-चकर	शेलयाञ्चकृव	शेलयाञ्चकृम

शेलयाम्बभूव । शेलयामास

आ०	शेल्यात्	शेल्यास्ताम्	शेल्यासुः
	शेल्याः	शेल्यास्तम्	शेल्यास्त
	शेल्यासम्	शेल्यास्व	शेल्यास्म
श्व०	शेलयिता	शेलयितारौ	शेलयितारः
	शेलयितासि	शेलयितास्थः	शेलयितास्थ
	शेलयितास्मि	शेलयितास्वः	शेलयितास्मः
भ०	शेलयिष्यति	शेलयिष्यतः	शेलयिष्यन्ति
	शेलयिष्यसि	शेलयिष्यथः	शेलयिष्यथ
	शेलयिष्यामि	शेलयिष्यावः	शेलयिष्यामः
क्रि०	अशेलयिष्यत्	अशेलयिष्यताम्	अशेलयिष्यन्
	अशेलयिष्यः	अशेलयिष्यतम्	अशेलयिष्यत
	अशेलयिष्यम्	अशेलयिष्याव	अशेलयिष्याम

व०	शेलयते	शेलयेते	शेलयन्ते
	शेलयसे	शेलयेथे	शेलयध्वे
	शेलये	शेलयावहे	शेलयामहे
स०	शेलयेत	शेलयेयाताम्	शेलयेरन्
	शेलयेथाः	शेलयेयाथाम्	शेलयेध्वम्
	शेलयेय	शेलयेवहि	शेलयेमहि
प०	शेलयताम्	शेलयेताम्	शेलयन्ताम्
	शेलयस्व	शेलयेथाम्	शेलयध्वम्
	शेलयै	शेलयावहै	शेलयामहै
ह्य०	अशेलयत	अशेलयेताम्	अशेलयन्
	अशेलयथाः	अशेलयेथाम्	अशेलयध्वम्
	अशेलये	अशेलयावहि	अशेलयामहि
अ०	अशीशिलत	अशीशिलेताम्	अशीशिलन्त
	अशीशिलथाः	अशीशिलेथाम्	अशीशिलध्वम्
	अशीशिले	अशीशिलावहि	अशीशिलामहि
प०	शेलयाञ्चक्रे	शेलयाञ्चक्राते	शेलयाञ्चक्रिरे
	शेलयाञ्चकृषे	शेलयाञ्चक्राथे	शेलयाञ्चकृढ्वे
	शेलयाञ्चक्रे	शेलयाञ्चकृवहे	शेलयाञ्चकृमहे

शेलयाम्बभूव । शेलयामास

आ०	शेलयिषीष्ट	शेलयिषीयास्ताम्	शेलयिषीरन्
	शेलयिषीष्ठाः	शेलयिषीयास्थाम्	शेलयिषीढ्वम् ध्वम्
	शेलयिषीय	शेलयिषीवहि	शेलयिषीमहि
श्व०	शेलयिता	शेलयितारौ	शेलयितारः
	शेलयितासे	शेलयितासाथे	शेलयिताध्वे
	शेलयिताहे	शेलयितास्वहे	शेलयितास्महे
भ०	शेलयिष्यते	शेलयिष्येते	शेलयिष्यन्ते
	शेलयिष्यसे	शेलयिष्येथे	शेलयिष्यध्वे
	शेलयिष्ये	शेलयिष्यावहे	शेलयिष्यामहे
क्रि०	अशेलयिष्यत	अशेलयिष्येताम्	अशेलयिष्यन्त
	अशेलयिष्यथाः	अशेलयिष्येथाम्	अशेलयिष्यध्वम्
	अशेलयिष्ये	अशेलयिष्यावहि	अशेलयिष्यामहि

CC-0. Public Domain. Vipin Kumar Collection, Deoband

Digitized by Madhuban Trust

1404 सिलत् (सिल्) उच्छे ।

व०	सेलयति	सेलयतः	सेलयन्ति
	सेलयसि	सेलयथः	सेलयथ
	सेलयामि	सेलयावः	सेलयामः
स०	सेलयेत्	सेलयेताम्	सेलयेयुः
	सेलयेः	सेलयेतम्	सेलयेत
	सेलयेयम्	सेलयेव	सेलयेम
प०	सेलयतु सेलयतात्	सेलयताम्	सेलयन्तु
	सेलय सेलयतात्	सेलयतम्	सेलयत
	सेलयानि	सेलयाव	सेलयाम
ह्य०	असेलयत्	असेलयताम्	असेलयन्
	असेलयः	असेलयतम्	असेलयत
	असेलयम्	असेलयाव	असेलयाम
अ०	असीसिलत्	असीसिलताम्	असीसिलन्
	असीसिलः	असीसिलतम्	असीसिलत
	असीसिलम्	असीसिलाव	असीसिलाम
प०	सेलयाञ्चकार	सेलयाञ्चक्रतुः	सेलयाञ्चक्रुः
	सेलयाञ्चकर्थ	सेलयाञ्चक्रथुः	सेलयाञ्चक्र
	सेलयाञ्चकार-चकर	सेलयाञ्चकृव	सेलयाञ्चकृम
	सेलयाम्बभूव ।	सेलयामास	
आ०	सेल्यात्	सेल्यास्ताम्	सेल्यासुः
	सेल्याः	सेल्यास्तम्	सेल्यास्त
	सेल्यासम्	सेल्यास्व	सेल्यास्म
श्व०	सेलयिता	सेलयितारौ	सेलयितारः
	सेलयितासि	सेलयितास्थः	सेलयितास्थ
	सेलयितास्मि	सेलयितास्वः	सेलयितास्मः
भ०	सेलयिष्यति	सेलयिष्यतः	सेलयिष्यन्ति
	सेलयिष्यसि	सेलयिष्यथः	सेलयिष्यथ
	सेलयिष्यामि	सेलयिष्यावः	सेलयिष्यामः
क्रि०	असेलयिष्यत्	असेलयिष्यताम्	असेलयिष्यन्
	असेलयिष्यः	असेलयिष्यतम्	असेलयिष्यत
	असेलयिष्यम्	असेलयिष्याव	असेलयिष्याम

व०	सेलयते	सेलयेते	सेलयन्ते
	सेलयसे	सेलयेथे	सेलयध्वे
	सेलये	सेलयावहे	सेलयामहे
स०	सेलयेत	सेलयेयाताम्	सेलयेरन्
	सेलयेथाः	सेलयेयाथाम्	सेलयेध्वम्
	सेलयेय	सेलयेवहि	सेलयेमहि
प०	सेलयताम्	सेलयेताम्	सेलयन्ताम्
	सेलयस्व	सेलयेथाम्	सेलयध्वम्
	सेलयै	सेलयावहै	सेलयामहै
ह्य०	असेलयत	असेलयेताम्	असेलयन्त
	असेलयथाः	असेलयेथाम्	असेलयध्वम्
	असेलये	असेलयावहि	असेलयामहि
अ०	असीसिलत	असीसिलेताम्	असीसिलन्त
	असीसिलथाः	असीसिलेथाम्	असीसिलध्वम्
	असीसिले	असीसिलावहि	असीसिलामहि
प०	सेलयाञ्चक्रे	सेलयाञ्चक्राते	सेलयाञ्चक्रिरे
	सेलयाञ्चकृषे	सेलयाञ्चक्राथे	सेलयाञ्चकृढ्वे
	सेलयाञ्चक्रे	सेलयाञ्चकृवहे	सेलयाञ्चकृमहे
	सेलयाम्बभूव ।	सेलयामास	
आ०	सेलयिषीष्ट	सेलयिषीयास्ताम्	सेलयिषीरन्
	सेलयिषीष्ठाः	सेलयिषीयास्थाम्	सेलयिषीढ्वम्-ध्वम्
	सेलयिषीय	सेलयिषीवहि	सेलयिषीमहि
श्व०	सेलयिता	सेलयितारौ	सेलयितारः
	सेलयितासे	सेलयितासाथे	सेलयिताध्वे
	सेलयिताहे	सेलयितास्वहे	सेलयितास्महे
भ०	सेलयिष्यते	सेलयिष्येते	सेलयिष्यन्ते
	सेलयिष्यसे	सेलयिष्येथे	सेलयिष्यध्वे
	सेलयिष्ये	सेलयिष्यावहे	सेलयिष्यामहे
क्रि०	असेलयिष्यत	असेलयिष्येताम्	असेलयिष्यन्त
	असेलयिष्यथाः	असेलयिष्येथाम्	असेलयिष्यध्वम्
	असेलयिष्ये	असेलयिष्यावहि	असेलयिष्यामहि

1405 तिलत् (तिल्) स्नेहने । 439 तिलवद्रूपाणि

1406 चलत् (चल्) विलसने । 972 चलवद्रूपाणि

CC-0. Public Domain. Vipin Kumar Collection, Deoband

Digitized by Madhuban Trust

1407 चिलत् (चिल्) वसने

व० चेलयति चेलयतः चेलयन्ति
चेलयसि चेलयथः चेलयथ
चेलयामि चेलयावः चेलयामः

स० चेलयेत् चेलयेताम् चेलयेयुः
चेलयेः चेलयेतम् चेलयेत
चेलयेयम् चेलयेव चेलयेम

प० चेलयतु चेलयतात् चेलयताम् चेलयन्तु
चेलय चेलयतात् चेलयतम् चेलयत
चेलयानि चेलयाव चेलयाम

ह्य० अचेलयत् अचेलयताम् अचेलयन्
अचेलयः अचेलयतम् अचेलयत
अचेलयम् अचेलयाव अचेलयाव

अ० अचीचिलत् अचीचिलताम् अचीचिलन्
अचीचिलः अचीचिलतम् अचीचिलत
अचीचिलम् अचीचिलाव अचीचिलाम

प० चेलयाञ्चकार चेलयाञ्चक्रतुः चेलयाञ्चक्रुः
चेलयाञ्चकर्थ चेलयाञ्चक्रथुः चेलयाञ्चक्र
चेलयाञ्चकार-चकर चेलयाञ्चकृव चेलयाञ्चकृम

चेलयाम्बभूव । चेलयामास

आ० चेल्यात् चेल्यास्ताम् चेल्यासुः
चेल्याः चेल्यास्तम् चेल्यास्त
चेल्यासम् चेल्यास्व चेल्यास्म

श्व० चेलयिता चेलयितारौ चेलयितारः
चेलयितासि चेलयितास्थः चेलयितास्थ
चेलयितास्मि चेलयितास्वः चेलयितास्मः

भ० चेलयिष्यति चेलयिष्यतः चेलयिष्यन्ति
चेलयिष्यसि चेलयिष्यथः चेलयिष्यथ
चेलयिष्यामि चेलयिष्यावः चेलयिष्यामः

क्रि० अचेलयिष्यत् अचेलयिष्यताम् अचेलयिष्यन्
अचेलयिष्यः अचेलयिष्यतम् अचेलयिष्यत
अचेलयिष्यम् अचेलयिष्याव अचेलयिष्याम

व० चेलयते चेलयेते चेलयन्ते
चेलयसे चेलयेथे चेलयध्वे
चेलये चेलयावहे चेलयामहे

स० चेलयेत चेलयेयाताम् चेलयेरन्
चेलयेथाः चेलयेयाथाम् चेलयेध्वम्
चेलयेय चेलयेवहि चेलयेमहि

प० चेलयताम् चेलयेताम् चेलयन्ताम्
चेलयस्व चेलयेथाम् चेलयध्वम्
चेलयै चेलयावहै चेलयामहै

ह्य० अचेलयत अचेलयेताम् अचेलयन्त
अचेलयथाः अचेलयेथाम् अचेलयध्वम्
अचेलये अचेलयावहि अचेलयामहि

अ० अचीचिलत अचीचिलेताम् अचीचिलन्त
अचीचिलथाः अचीचिलेथाम् अचीचिलध्वम्
अचीचिले अचीचिलावहि अचीचिलामहि

प० चेलयाञ्चक्रे चेलयाञ्चक्राते चेलयाञ्चक्रिरे
चेलयाञ्चकृषे चेलयाञ्चक्राथे चेलयाञ्चकृढ्वे
चेलयाञ्चक्रे चेलयाञ्चकृवहे चेलयाञ्चकृमहे

चेलयाम्बभूव । चेलयामास

आ० चेलयिषीष्ट चेलयिषीयास्ताम् चेलयिषीरन्
चेलयिषीष्ठाः चेलयिषीयास्थाम् चेलयिषीढ्वम्
ध्वम्
चेलयिषीय चेलयिषीवहि चेलयिषीमहि

श्व० चेलयिता चेलयितारौ चेलयितारः
चेलयितासे चेलयितासाथे चेलयिताध्वे
चेलयिताहे चेलयितास्वहे चेलयितास्महे

भ० चेलयिष्यते चेलयिष्येते चेलयिष्यन्ते
चेलयिष्यसे चेलयिष्येथे चेलयिष्यध्वे
चेलयिष्ये चेलयिष्यावहे चेलयिष्यामहे

क्रि० अचेलयिष्यत अचेलयिष्येताम् अचेलयिष्यन्त
अचेलयिष्यथाः अचेलयिष्येथाम् अचेलयिष्यध्वम्
अचेलयिष्ये अचेलयिष्यावहि अचेलयिष्यामहि

CC-0. Public Domain. Vipin Kumar Collection, Deoband

Digitized by Madhuban Trust

1408 विलत् (विल्) वरणे

व०	वेलयति	वेलयतः	वेलयन्ति
	वेलयसि	वेलयथः	वेलयथ
	वेलयामि	वेलयावः	वेलयामः
स०	वेलयेत्	वेलयेताम्	वेलयेयुः
	वेलयेः	वेलयेतम्	वेलयेत
	वेलयेयम्	वेलयेव	वेलयेम
प	वेलयतु वेलयतात्	वेलयताम्	वेलयन्तु
	वेलय वेलयतात्	वेलयतम्	वेलयत
	वेलयानि	वेलयाव	वेलयाम
ह्य०	अवेलयत्	अवेलयताम्	अवेलयन्
	अवेलयः	अवेलयतम्	अवेलयत
	अवेलयम्	अवेलयाव	अवेलयाम
अ०	अवीविलत्	अवीविलताम्	अवीविलन्
	अवीविलः	अवीविलतम्	अवीविलत
	अवीविलम्	अवीविलाव	अवीविलाम
प०	वेलयाञ्चकार	वेलयाञ्चक्रतुः	वेलयाञ्चक्रुः
	वेलयाञ्चकर्थ	वेलयाञ्चक्रथुः	वेलयाञ्चक्र
	वेलयाञ्चकार-चकर	वेलयाञ्चकृव	वेलयाञ्चकृम
	वेलयाम्बभूव ।	वेलयामास	
आ०	वेल्यात्	वेल्यास्ताम्	वेल्यासुः
	वेल्याः	वेल्यास्तम्	वेल्यास्त
	वेल्यासम्	वेल्यास्व	वेल्यास्म
श्व०	वेलयिता	वेलयितारौ	वेलयितारः
	वेलयितासि	वेलयितास्थः	वेलयितास्थ
	वेलयितास्मि	वेलयितास्वः	वेलयितास्मः
भ०	वेलयिष्यति	वेलयिष्यतः	वेलयिष्यन्ति
	वेलयिष्यसि	वेलयिष्यथः	वेलयिष्यथ
	वेलयिष्यामि	वेलयिष्यावः	वेलयिष्यामः
क्रि०	अवेलयिष्यत्	अवेलयिष्यताम्	अवेलयिष्यन्
	अवेलयिष्यः	अवेलयिष्यतम्	अवेलयिष्यत
	अवेलयिष्यम्	अवेलयिष्याव	अवेलयिष्याम

व०	वेलयते	वेलयेते	वेलयन्ते
	वेलयसे	वेलयेथे	वेलयध्वे
	वेलये	वेलयावहे	वेलयामहे
स०	वेलयेत	वेलयेयाताम्	वेलयेरन्
	वेलयेथाः	वेलयेयाथाम्	वेलयेध्वम्
	वेलयेय	वेलयेवहि	वेलयेमहि
प०	वेलयताम्	वेलयेताम्	वेलयन्ताम्
	वेलयस्व	वेलयेथाम्	वेलयध्वम्
	वेलयै	वेलयावहै	वेलयामहै
ह्य०	अवेलयत	अवेलयेताम्	अवेलयन्त
	अवेलयथाः	अवेलयेथाम्	अवेलयध्वम्
	अवेलये	अवेलयावहि	अवेलयामहि
अ०	अवीविलत	अवीविलेताम्	अवीविलन्त
	अवीविलथाः	अवीविलेथाम्	अवीविलध्वम्
	अवीविले	अवीविलावहि	अवीविलामहि
प०	वेलयाञ्चक्रे	वेलयाञ्चक्राते	वेलयाञ्चक्रिरे
	वेलयाञ्चकृषे	वेलयाञ्चक्राथे	वेलयाञ्चकृढ्वे
	वेलयाञ्चक्रे	वेलयाञ्चकृवहे	वेलयाञ्चकृमहे
	वेलयाम्बभूव ।	वेलयामास	
आ०	वेलयिषीष्ट	वेलयिषीयास्ताम्	वेलयिषीरन्
	वेलयिषीष्ठाः	वेलयिषीयास्थाम्	वेलयिषीढ्वम् / ध्वम्
	वेलयिषीय	वेलयिषीवहि	वेलयिषीमहि
श्व०	वेलयिता	वेलयितारौ	वेलयितारः
	वेलयितासे	वेलयितासाथे	वेलयिताध्वे
	वेलयिताहे	वेलयितास्वहे	वेलयितास्महे
भ०	वेलयिष्यते	वेलयिष्येते	वेलयिष्यन्ते
	वेलयिष्यसे	वेलयिष्येथे	वेलयिष्यध्वे
	वेलयिष्ये	वेलयिष्यावहे	वेलयिष्यामहे
क्रि०	अवेलयिष्यत	अवेलयिष्येताम्	अवेलयिष्यन्त
	अवेलयिष्यथाः	अवेलयिष्येथाम्	अवेलयिष्यध्वम्
	अवेलयिष्ये	अवेलयिष्यावहि	अवेलयिष्यामहि

CC-0. Public Domain. Vipin Kumar Collection, Deoband

Digitized by Madhuban Trust

1409 बिलत् (बिल्) भेदने

व० बेलयति बेलयतः बेलयन्ति
बेलयसि बेलयथः बेलयथ
बेलयामि बेलयावः बेलयामः

स० बेलयेत् बेलयेताम् बेलयेयुः
बेलयेः बेलयेतम् बेलयेत
बेलयेयम् बेलयेव बेलयेम

प० बेलयतु बेलयतात् बेलयताम् बेलयन्तु
बेलय बेलयतात् बेलयतम् बेलयत
बेलयानि बेलयाव बेलयाम

ह्य० अबेलयत् अबेलयताम् अबेलयन्
अबेलयः अबेलयतम् अबेलयत
अबेलयम् अबेलयाव अबेलयाम

अ० अबीबिलत् अबीबिलताम् अबीबिलन्
अबीबिलः अबीबिलतम् अबीबिलत
अबीबिलम् अबीबिलाव अबीबिलाम

प० बेलयाञ्चकार बेलयाञ्चक्रतुः बेलयाञ्चक्रुः
बेलयाञ्चकर्थ बेलयाञ्चक्रथुः बेलयाञ्चक्र
बेलयाञ्चकार-चकर बेलयाञ्चकृव बेलयाञ्चकृम

बेलयाम्बभूव । बेलयामास

आ० बेल्यात् बेल्यास्ताम् बेल्यासुः
बेल्याः बेल्यास्तम् बेल्यास्त
बेल्यासम् बेल्यास्व बेल्यास्म

श्व० बेलयिता बेलयितारौ बेलयितारः
बेलयितासि बेलयितास्थः बेलयितास्थ
बेलयितास्मि बेलयितास्वः बेलयितास्मः

भ० बेलयिष्यति बेलयिष्यतः बेलयिष्यन्ति
बेलयिष्यसि बेलयिष्यथः बेलयिष्यथ
बेलयिष्यामि बेलयिष्यावः बेलयिष्यामः

क्रि० अबेलयिष्यत् अबेलयिष्यताम् अबेलयिष्यन्
अबेलयिष्यः अबेलयिष्यतम् अबेलयिष्यत
अबेलयिष्यम् अबेलयिष्याव अबेलयिष्याम

व० बेलयते बेलयेते बेलयन्ते
बेलयसे बेलयेथे बेलयध्वे
बेलये बेलयावहे बेलयामहे

स० बेलयेत बेलयेयाताम् बेलयेरन्
बेलयेथाः बेलयेयाथाम् बेलयेध्वम्
बेलयेय बेलयेवहि बेलयेमहि

प० बेलयताम् बेलयेताम् बेलयन्ताम्
बेलयस्व बेलयेथाम् बेलयध्वम्
बेलयै बेलयावहै बेलयामहै

ह्य० अबेलयत अबेलयेताम् अबेलयन्त
अबेलयथाः अबेलयेथाम् अबेलयध्वम्
अबेलये अबेलयावहि अबेलयामहि

अ० अबीबिलत अबीबिलेताम् अबीबिलन्त
अबीबिलथाः अबीबिलेथाम् अबीबिलध्वम्
अबीबिले अबीबिलावहि अबीबिलामहि

प० बेलयाञ्चक्रे बेलयाञ्चक्राते बेलयाञ्चक्रिरे
बेलयाञ्चकृषे बेलयाञ्चक्राथे बेलयाञ्चकृढ्वे
बेलयाञ्चक्रे बेलयाञ्चकृवहे बेलयाञ्चकृमहे

बेलयाम्बभूव । बेलयामास

आ० बेलयिषीष्ट बेलयिषीयास्ताम् बेलयिषीरन्
बेलयिषीष्ठाः बेलयिषीयास्थाम् बेलयिषीढ्वम्
ध्वम्
बेलयिषीय बेलयिषीवहि बेलयिषीमहि

श्व० बेलयिता बेलयितारौ बेलयितारः
बेलयितासे बेलयितासाथे बेलयिताध्वे
बेलयिताहे बेलयितास्वहे बेलयितास्महे

भ० बेलयिष्यते बेलयिष्येते बेलयिष्यन्ते
बेलयिष्यसे बेलयिष्येथे बेलयिष्यध्वे
बेलयिष्ये बेलयिष्यावहे बेलयिष्यामहे

क्रि० अबेलयिष्यत अबेलयिष्येताम् अबेलयिष्यन्त
अबेलयिष्यथाः अबेलयिष्येथाम् अबेलयिष्यध्वम्
अबेलयिष्ये अबेलयिष्यावहि अबेलयिष्यामहि

CC-0. Public Domain. Vipin Kumar Collection, Deoband

Digitized by Madhuban Trust

1410 णिलत् (निल्) गहने

व०	नेलयति	नेलयतः	नेलयन्ति	
	नेलयसि	नेलयथः	नेलयथ	
	नेलयामि	नेलयावः	नेलयामः	
स०	नेलयेत्	नेलयेताम्	नेलयेयुः	
	नेलयेः	नेलयेतम्	नेलयेत	
	नेलयेयम्	नेलयेव	नेलयेम	
प०	नेलयतु	नेलयतात्	नेलयताम्	नेलयन्तु
	नेलय	नेलयतात्	नेलयतम्	नेलयत
	नेलयानि	नेलयाव	नेलयाम	
ह्य०	अनेलयत्	अनेलयताम्	अनेलयन्	
	अनेलयः	अनेलयतम्	अनेलयत	
	अनेलयम्	अनेलयाव	अनेलयाम	
अ०	अनीनिलत्	अनीनिलताम्	अनीनिलन्	
	अनीनिलः	अनीनिलतम्	अनीनिलत	
	अनीनिलम्	अनीनिलाव	अनीनिलाम	
प	नेलयाञ्चकार	नेलयाञ्चक्रतुः	नेलयाञ्चक्रुः	
	नेलयाञ्चकर्थ	नेलयाञ्चक्रथुः	नेलयाञ्चक्र	
	नेलयाञ्चकार-चकर	नेलयाञ्चकृव	नेलयाञ्चकृम	
	नेलयाम्बभूव ।	नेलयामास		
आ०	नेल्यात्	नेल्यास्ताम्	नेल्यासुः	
	नेल्याः	नेल्यास्तम्	नेल्यास्त	
	नेल्यासम्	नेल्यास्व	नेल्यास्म	
श्व०	नेलयिता	नेलयितारौ	नेलयितारः	
	नेलयितासि	नेलयितास्थः	नेलयितास्थ	
	नेलयितास्मि	नेलयितास्वः	नेलयितास्मः	
भ०	नेलयिष्यति	नेलयिष्यतः	नेलयिष्यन्ति	
	नेलयिष्यसि	नेलयिष्यथः	नेलयिष्यथ	
	नेलयिष्यामि	नेलयिष्यावः	नेलयिष्यामः	
क्रि०	अनेलयिष्यत्	अनेलयिष्यताम्	अनेलयिष्यन्	
	अनेलयिष्यः	अनेलयिष्यतम्	अनेलयिष्यत	
	अनेलयिष्यम्	अनेलयिष्याव	अनेलयिष्याम	

व०	नेलयते	नेलयेते	नेलयन्ते
	नेलयसे	नेलयेथे	नेलयध्वे
	नेलये	नेलयावहे	नेलयामहे
स०	नेलयेत	नेलयेयाताम्	नेलयेरन्
	नेलयेथाः	नेलयेयाथाम्	नेलयेध्वम्
	नेलयेय	नेलयेवहि	नेलयेमहि
प०	नेलयताम्	नेलयेताम्	नेलयन्ताम्
	नेलयस्व	नेलयेथाम्	नेलयध्वम्
	नेलयै	नेलयावहै	नेलयामहै
ह्य०	अनेलयत	अनेलयेताम्	अनेलयन्त
	अनेलयथाः	अनेलयेथाम्	अनेलयध्वम्
	अनेलये	अनेलयावहि	अनेलयामहि
अ०	अनीनिलत	अनीनिलेताम्	अनीनिलन्त
	अनीनिलथाः	अनीनिलेथाम्	अनीनिलध्वम्
	अनीनिले	अनीनिलावहि	अनीनिलामहि
प०	नेलयाञ्चक्रे	नेलयाञ्चक्राते	नेलयाञ्चक्रिरे
	नेलयाञ्चकृषे	नेलयाञ्चक्राथे	नेलयाञ्चकृढ्वे
	नेलयाञ्चक्रे	नेलयाञ्चकृवहे	नेलयाञ्चकृमहे
	नेलयाम्बभूव ।	नेलयामास	
आ०	नेलयिषीष्ट	नेलयिषीयास्ताम्	नेलयिषीरन्
	नेलयिषीष्ठाः	नेलयिषीयास्थाम्	नेलयिषीढ्वम् ध्वम्
	नेलयिषीय	नेलयिषीवहि	नेलयिषीमहि
श्व	नेलयिता	नेलयितारौ	नेलयितारः
	नेलयितासे	नेलयितासाथे	नेलयिताध्वे
	नेलयिताहे	नेलयितास्वहे	नेलयितास्महे
भ०	नेलयिष्यते	नेलयिष्येते	नेलयिष्यन्ते
	नेलयिष्यसे	नेलयिष्येथे	नेलयिष्यध्वे
	नेलयिष्ये	नेलयिष्यावहे	नेलयिष्यामहे
क्रि०	अनेलयिष्यत	अनेलयिष्येताम्	अनेलयिष्यन्त
	अनेलयिष्यथाः	अनेलयिष्येथाम्	अनेलयिष्यध्वम्
	अनेलयिष्ये	अनेलयिष्यावहि	अनेलयिष्यामहि

CC-0. Public Domain. Vipin Kumar Collection, Deoband

Digitized by Madhuban Trust

1411 मिलत् (मिल्) श्लेषणे

व० मेलयति मेलयतः मेलयन्ति
मेलयसि मेलयथः मेलयथ
मेलयामि मेलयावः मेलयामः

स० मेलयेत् मेलयेताम् मेलयेयुः
मेलयेः मेलयेतम् मेलयेत
मेलयेयम् मेलयेव मेलयेम

प० मेलयतु मेलयतात् मेलयताम् मेलयन्तु
मेलय मेलयतात् मेलयतम् मेलयत
मेलयानि मेलयाव मेलयाम

ह्य० अमेलयत् अमेलयताम् अमेलयन्
अमेलयः अमेलयतम् अमेलयत
अमेलयम् अमेलयाव अमेलयाम

अ० अमीमिलत् अमीमिलताम् अमीमिलन्
अमीमिलः अमीमिलतम् अमीमिलत
अमीमिलम् अमीमिलाव अमीमिलाम

प० मेलयाञ्चकार मेलयाञ्चक्रतुः मेलयाञ्चक्रुः
मेलयाञ्चकर्थ मेलयाञ्चक्रथुः मेलयाञ्चक्र
मेलयाञ्चकार-चकर मेलयाञ्चकृव मेलयाञ्चकृम

मेलयाम्बभूव । मेलयामास

आ० मेल्यात् मेल्यास्ताम् मेल्यासुः
मेल्याः मेल्यास्तम् मेल्यास्त
मेल्यासम् मेल्यास्व मेल्यास्म

श्व० मेलयिता मेलयितारौ मेलयितारः
मेलयितासि मेलयितास्थः मेलयितास्थ
मेलयितास्मि मेलयितास्वः मेलयितास्मः

भ० मेलयिष्यति मेलयिष्यतः मेलयिष्यन्ति
मेलयिष्यसि मेलयिष्यथः मेलयिष्यथ
मेलयिष्यामि मेलयिष्यावः मेलयिष्यामः

क्रि० अमेलयिष्यत् अमेलयिष्यताम् अमेलयिष्यन्
अमेलयिष्यः अमेलयिष्यतम् अमेलयिष्यत
अमेलयिष्यम् अमेलयिष्याव अमेलयिष्याम

व० मेलयते मेलयेते मेलयन्ते
मेलयसे मेलयेथे मेलयध्वे
मेलये मेलयावहे मेलयामहे

स० मेलयेत मेलयेयाताम् मेलयेरन्
मेलयेथाः मेलयेयाथाम् मेलयेध्वम्
मेलयेय मेलयेवहि मेलयेमहि

प० मेलयताम् मेलयेताम् मेलयन्ताम्
मेलयस्व मेलयेथाम् मेलयध्वम्
मेलयै मेलयावहै मेलयामहै

ह्य० अमेलयत अमेलयेताम् अमेलयन्त
अमेलयथाः अमेलयेथाम् अमेलयध्वम्
अमेलये अमेलयावहि अमेलयामहि

अ० अमीमिलत अमीमिलेताम् अमीमिलन्त
अमीमिलथाः अमीमिलेथाम् अमीमिलध्वम्
अमीमिले अमीमिलावहि अमीमिलामहि

प० मेलयाञ्चक्रे मेलयाञ्चक्राते मेलयाञ्चक्रिरे
मेलयाञ्चकृषे मेलयाञ्चक्राथे मेलयाञ्चकृढ्वे
मेलयाञ्चक्रे मेलयाञ्चकृवहे मेलयाञ्चकृमहे

मेलयाम्बभूव । मेलयामास

आ० मेलयिषीष्ट मेलयिषीयास्ताम् मेलयिषीरन्
मेलयिषीष्ठाः मेलयिषीयास्थाम् मेलयिषीढ्वम्
ध्वम्
मेलयिषीय मेलयिषीवहि मेलयिषीमहि

श्व० मेलयिता मेलयितारौ मेलयितारः
मेलयितासे मेलयितासाथे मेलयिताध्वे
मेलयिताहे मेलयितास्वहे मेलयितास्महे

भ० मेलयिष्यते मेलयिष्येते मेलयिष्यन्ते
मेलयिष्यसे मेलयिष्येथे मेलयिष्यध्वे
मेलयिष्ये मेलयिष्यावहे मेलयिष्यामहे

क्रि० अमेलयिष्यत अमेलयिष्येताम् अमेलयिष्यन्त
अमेलयिष्यथाः अमेलयिष्येथाम् अमेलयिष्यध्वम्
अमेलयिष्ये अमेलयिष्यावहि अमेलयिष्यामहि

CC-0. Public Domain. Vipin Kumar Collection, Deoband

Digitized by Madhuban Trust

1412 स्पृशंत् (स्पृश्) संस्पर्शे ।

व०	स्पर्शयति	स्पर्शयतः	स्पर्शयन्ति
	स्पर्शयसि	स्पर्शयथः	स्पर्शयथ
	स्पर्शयामि	स्पर्शयावः	स्पर्शयामः
स०	स्पर्शयेत्	स्पर्शयेताम्	स्पर्शयेयुः
	स्पर्शयेः	स्पर्शयेतम्	स्पर्शयेत
	स्पर्शयेयम्	स्पर्शयेव	स्पर्शयेम
प०	स्पर्शयतु स्पर्शयतात्	स्पर्शयताम्	स्पर्शयन्तु
	स्पर्शय स्पर्शयतात्	स्पर्शयतम्	स्पर्शयत
	स्पर्शयानि	स्पर्शयाव	स्पर्शयाम
ह्य०	अस्पर्शयत्	अस्पर्शयताम्	अस्पर्शयन्
	अस्पर्शयः	अस्पर्शयतम्	अस्पर्शयत
	अस्पर्शयम्	अस्पर्शयाव	अस्पर्शयाम
अ०	अपिस्पृशत्	अपिस्पृशताम्	अपिस्पृशन्
	अपिस्पृशः	अपिस्पृशतम्	अपिस्पृशत
	अपिस्पृशम्	अपिस्पृशाव	अपिस्पृशाम
प०	स्पर्शयाञ्चकार	स्पर्शयाञ्चक्रतुः	स्पर्शयाञ्चक्रुः
	स्पर्शयाञ्चकर्थ	स्पर्शयाञ्चक्रथुः	स्पर्शयाञ्चक्र
	स्पर्शयाञ्चकार-चकर	स्पर्शयाञ्चकृव	स्पर्शयाञ्चकृम
	स्पर्शयाम्बभूव ।	स्पर्शयामास	
आ०	स्पर्श्यात्	स्पर्श्यास्ताम्	स्पर्श्यासुः
	स्पर्श्याः	स्पर्श्यास्तम्	स्पर्श्यास्त
	स्पर्श्यासम्	स्पर्श्यास्व	स्पर्श्यास्म
श्व०	स्पर्शयिता	स्पर्शयितारौ	स्पर्शयितारः
	स्पर्शयितासि	स्पर्शयितास्थः	स्पर्शयितास्थ
	स्पर्शयितास्मि	स्पर्शयितास्वः	स्पर्शयितास्मः
भ०	स्पर्शयिष्यति	स्पर्शयिष्यतः	स्पर्शयिष्यन्ति
	स्पर्शयिष्यसि	स्पर्शयिष्यथः	स्पर्शयिष्यथ
	स्पर्शयिष्यामि	स्पर्शयिष्यावः	स्पर्शयिष्यामः
क्रि०	अस्पर्शयिष्यत्	अस्पर्शयिष्यताम्	अस्पर्शयिष्यन्
	अस्पर्शयिष्यः	अस्पर्शयिष्यतम्	अस्पर्शयिष्यत
	अस्पर्शयिष्यम्	अस्पर्शयिष्याव	अस्पर्शयिष्याम

व०	स्पर्शयते	स्पर्शयेते	स्पर्शयन्ते
	स्पर्शयसे	स्पर्शयेथे	स्पर्शयध्वे
	स्पर्शये	स्पर्शयावहे	स्पर्शयामहे
स०	स्पर्शयेत	स्पर्शयेयाताम्	स्पर्शयेरन्
	स्पर्शयेथाः	स्पर्शयेयाथाम्	स्पर्शयेध्वम्
	स्पर्शयेय	स्पर्शयेवहि	स्पर्शयेमहि
प०	स्पर्शयताम्	स्पर्शयेताम्	स्पर्शयन्ताम्
	स्पर्शयस्व	स्पर्शयेथाम्	स्पर्शयध्वम्
	स्पर्शयै	स्पर्शयावहै	स्पर्शयामहै
ह्य०	अस्पर्शयत	अस्पर्शयेताम्	अस्पर्शयन्त
	अस्पर्शयथाः	अस्पर्शयेथाम्	अस्पर्शयध्वम्
	अस्पर्शये	अस्पर्शयावहि	अस्पर्शयामहि
अ०	अपिस्पृशत	अपिस्पृशेताम्	अपिस्पृशन्त
	अपिस्पृशथाः	अपिस्पृशेथाम्	अपिस्पृशध्वम्
	अपिस्पृशे	अपिस्पृशावहि	अपिस्पृशामहि
प०	स्पर्शयाञ्चक्रे	स्पर्शयाञ्चक्राते	स्पर्शयाञ्चक्रिरे
	स्पर्शयाञ्चकृषे	स्पर्शयाञ्चक्राथे	स्पर्शयाञ्चकृढ्वे
	स्पर्शयाञ्चक्रे	स्पर्शयाञ्चकृवहे	स्पर्शयाञ्चकृमहे
	स्पर्शयाम्बभूव ।	स्पर्शयामास	
आ०	स्पर्शयिषीष्ट	स्पर्शयिषीयास्ताम्	स्पर्शयिषीरन्
	स्पर्शयिषीष्ठाः	स्पर्शयिषीयास्थाम्	स्पर्शयिषीढ्वम् ध्वम्
	स्पर्शयिषीय	स्पर्शयिषीवहि	स्पर्शयिषीमहि
श्व०	स्पर्शयिता	स्पर्शयितारौ	स्पर्शयितारः
	स्पर्शयितासे	स्पर्शयितासाथे	स्पर्शयिताध्वे
	स्पर्शयिताहे	स्पर्शयितास्वहे	स्पर्शयितास्महे
भ०	स्पर्शयिष्यते	स्पर्शयिष्येते	स्पर्शयिष्यन्ते
	स्पर्शयिष्यसे	स्पर्शयिष्येथे	स्पर्शयिष्यध्वे
	स्पर्शयिष्ये	स्पर्शयिष्यावहे	स्पर्शयिष्यामहे
क्रि०	अस्पर्शयिष्यत	अस्पर्शयिष्येताम्	अस्पर्शयिष्यन्त
	अस्पर्शयिष्यथाः	अस्पर्शयिष्येथाम्	अस्पर्शयिष्यध्वम्
	अस्पर्शयिष्ये	अस्पर्शयिष्यावहि	अस्पर्शयिष्यामहि

CC-0. Public Domain. Vipin Kumar Collection, Deoband

Digitized by Madhuban Trust

1413 रुशंत् (रुश्) हिंसायाम् ।

व०	रोशयति	रोशयतः	रोशयन्ति	
	रोशयसि	रोशयथः	रोशयथ	
	रोशयामि	रोशयावः	रोशयामः	
स०	रोशयेत्	रोशयेताम्	रोशयेयुः	
	रोशयेः	रोशयेतम्	रोशयेत	
	रोशयेयम्	रोशयेव	रोशयेम	
प०	रोशयतु	रोशयतात्	रोशयताम्	रोशयन्तु
	रोशय	रोशयतात्	रोशयतम्	रोशयत
	रोशयाणि	रोशयाव	रोशयाम	
ह्य०	अरोशयत्	अरोशयताम्	अरोशयन्	
	अरोशयः	अरोशयतम्	अरोशयत	
	अरोशयम्	अरोशयाव	अरोशयाम	
अ०	अरूरुशत्	अरूरुशताम्	अरूरुशन्	
	अरूरुशः	अरूरुशतम्	अरूरुशत	
	अरूरुशम्	अरूरुशाव	अरूरुशाम	
प०	रोशयाञ्चकार	रोशयाञ्चक्रतुः	रोशयाञ्चक्रुः	
	रोशयाञ्चकर्थ	रोशयाञ्चक्रथुः	रोशयाञ्चक्र	
	रोशयाञ्चकार-चकर	रोशयाञ्चकृव	रोशयाञ्चकृम	

रोशयाम्बभूव । रोशयामास

आ०	रोश्यात्	रोश्यास्ताम्	रोश्यासुः
	रोश्याः	रोश्यास्तम्	रोश्यास्त
	रोश्यासम्	रोश्यास्व	रोश्यास्म
श्व०	रोशयिता	रोशयितारौ	रोशयितारः
	रोशयितासि	रोशयितास्थः	रोशयितास्थ
	रोशयितास्मि	रोशयितास्वः	रोशयितास्मः
भ०	रोशयिष्यति	रोशयिष्यतः	रोशयिष्यन्ति
	रोशयिष्यसि	रोशयिष्यथः	रोशयिष्यथ
	रोशयिष्यामि	रोशयिष्यावः	रोशयिष्यामः
क्रि०	अरोशयिष्यत्	अरोशयिष्यताम्	अरोशयिष्यन्
	अरोशयिष्यः	अरोशयिष्यतम्	अरोशयिष्यत
	अरोशयिष्यम्	अरोशयिष्याव	अरोशयिष्याम

व०	रोशयते	रोशयेते	रोशयन्ते
	रोशयसे	रोशयेथे	रोशयध्वे
	रोशये	रोशयावहे	रोशयामहे
स०	रोशयेत	रोशयेयाताम्	रोशयेरन्
	रोशयेथाः	रोशयेयाथाम्	रोशयेध्वम्
	रोशयेय	रोशयेवहि	रोशयेमहि
प०	रोशयताम्	रोशयेताम्	रोशयन्ताम्
	रोशयस्व	रोशयेथाम्	रोशयध्वम्
	रोशयै	रोशयावहै	रोशयामहै
ह्य०	अरोशयत	अरोशयेताम्	अरोशयन्त
	अरोशयथाः	अरोशयेथाम्	अरोशयध्वम्
	अरोशये	अरोशयावहि	अरोशयामहि
अ०	अरूरुशत	अरूरुशेताम्	अरूरुशन्त
	अरूरुशथाः	अरूरुशेथाम्	अरूरुशध्वम्
	अरूरुशे	अरूरुशावहि	अरूरुशामहि
प०	रोशयाञ्चक्रे	रोशयाञ्चक्राते	रोशयाञ्चक्रिरे
	रोशयाञ्चकृषे	रोशयाञ्चक्राथे	रोशयाञ्चकृढ्वे
	रोशयाञ्चक्रे	रोशयाञ्चकृवहे	रोशयाञ्चकृमहे

रोशयाम्बभूव । रोशयामास

आ०	रोशयिषीष्ट	रोशयिषीयास्ताम्	रोशयिषीरन्
	रोशयिषीष्ठाः	रोशयिषीयास्थाम्	रोशयिषीढ्वम् ध्वम्
	रोशयिषीय	रोशयिषीवहि	रोशयिषीमहि
श्व०	रोशयिता	रोशयितारौ	रोशयितारः
	रोशयितासे	रोशयितासाथे	रोशयिताध्वे
	रोशयिताहे	रोशयितास्वहे	रोशयितास्महे
भ०	रोशयिष्यते	रोशयिष्येते	रोशयिष्यन्ते
	रोशयिष्यसे	रोशयिष्येथे	रोशयिष्यध्वे
	रोशयिष्ये	रोशयिष्यावहे	रोशयिष्यामहे
क्रि०	अरोशयिष्यत	अरोशयिष्येताम्	अरोशयिष्यन्त
	अरोशयिष्यथाः	अरोशयिष्येथाम्	अरोशयिष्यध्वम्
	अरोशयिष्ये	अरोशयिष्यावहि	अरोशयिष्यामहि

CC-0. Public Domain. Vipin Kumar Collection, Deoband

Digitized by Madhuban Trust

1414 रिशंत् (रिश्) हिंसायाम्

व०	रेशयति	रेशयतः	रेशयन्ति
	रेशयसि	रेशयथ	रेशयथ
	रेशयामि	रेशयावः	रेशयामः
स०	रेशयेत्	रेशयेताम्	रेशयेयुः
	रेशयेः	रेशयेतम्	रेशयेत
	रेशयेयम्	रेशयेव	रेशयेम
प०	रेशयतु रेशयतात्	रेशयताम्	रेशयन्तु
	रेशय रेशयतात्	रेशयतम्	रेशयत
	रेशयानि	रेशयाव	रेशयाम
ह्य०	अरेशयत्	अरेशयताम्	अरेशयन्त
	अरेशयः	अरेशयतम्	अरेशयत
	अरेशयम्	अरेशयाव	अरेशयाम
अ०	अरीरिशत्	अरीरिशताम्	अरीरिशन्
	अरीरिशः	अरीरिशतम्	अरीरिशत
	अरीरिशम्	अरीरिशाव	अरीरिशाम
प०	रेशयाञ्चकार	रेशयाञ्चक्रतुः	रेशयाञ्चक्रुः
	रेशयाञ्चकर्थ	रेशयाञ्चक्रथुः	रेशयाञ्चक्र
	रेशयाञ्चकार-चकर	रेशयाञ्चकृव	रेशयाञ्चकृम

रेशयाम्बभूव । रेशयामास

आ०	रेश्यात्	रेश्यास्ताम्	रेश्यासुः
	रेश्याः	रेश्यास्तम्	रेश्यास्त
	रेश्यासम्	रेश्यास्व	रेश्यास्म
श्व०	रेशयिता	रेशयितारौ	रेशयितारः
	रेशयितासि	रेशयितास्थः	रेशयितास्थ
	रेशयितास्मि	रेशयितास्वः	रेशयितास्मः
भ०	रेशयिष्यति	रेशयिष्यतः	रेशयिष्यन्ति
	रेशयिष्यसि	रेशयिष्यथः	रेशयिष्यथ
	रेशयिष्यामि	रेशयिष्यावः	रेशयिष्यामः
क्रि०	अरेशयिष्यत्	अरेशयिष्यताम्	अरेशयिष्यन्
	अरेशयिष्यः	अरेशयिष्यतम्	अरेशयिष्यत
	अरेशयिष्यम्	अरेशयिष्याव	अरेशयिष्याम

व०	रेशयते	रेशयेते	रेशयन्ते
	रेशयसे	रेशयेथे	रेशयध्वे
	रेशये	रेशयावहे	रेशयामहे
स०	रेशयेत	रेशयेयाताम्	रेशयेरन्
	रेशयेथाः	रेशयेयाथाम्	रेशयेध्वम्
	रेशयेय	रेशयेवहि	रेशयेमहि
प०	रेशयताम्	रेशयेताम्	रेशयन्ताम्
	रेशयस्व	रेशयेथाम्	रेशयध्वम्
	रेशयै	रेशयावहै	रेशयामहै
ह्य०	अरेशयत	अरेशयेताम्	अरेशयन्त
	अरेशयथाः	अरेशयेथाम्	अरेशयध्वम्
	अरेशये	अरेशयावहि	अरेशयामहि
अ०	अरीरिशत	अरीरिशेताम्	अरीरिशन्त
	अरीरिशथाः	अरीरिशेथाम्	अरीरिशध्वम्
	अरीरिशे	अरीरिशावहि	अरीरिशामहि
प०	रेशयाञ्चक्रे	रेशयाञ्चक्राते	रेशयाञ्चक्रिरे
	रेशयाञ्चकृषे	रेशयाञ्चक्राथे	रेशयाञ्चकृढ्वे
	रेशयाञ्चक्रे	रेशयाञ्चकृवहे	रेशयाञ्चकृमहे

रेशयाम्बभूव । रेशयामास

आ०	रेशयिषीष्ट	रेशयिषीयास्ताम्	रेशयिषीरन्
	रेशयिषीष्ठाः	रेशयिषीयास्थाम्	रेशयिषीढ्वम् ध्वम्
	रेशयिषीय	रेशयिषीवहि	रेशयिषीमहि
श्व०	रेशयिता	रेशयितारौ	रेशयितारः
	रेशयितासे	रेशयितासाथे	रेशयिताध्वे
	रेशयिताहे	रेशयितास्वहे	रेशयितास्महे
भ०	रेशयिष्यते	रेशयिष्येते	रेशयिष्यन्ते
	रेशयिष्यसे	रेशयिष्येथे	रेशयिष्यध्वे
	रेशयिष्ये	रेशयिष्यावहे	रेशयिष्यामहे
क्रि०	अरेशयिष्यत	अरेशयिष्येताम्	अरेशयिष्यन्त
	अरेशयिष्यथाः	अरेशयिष्येथाम्	अरेशयिष्यध्वम्
	अरेशयिष्ये	अरेशयिष्यावहि	अरेशयिष्यामहि

CC-0. Public Domain. Vipin Kumar Collection, Deoband

Digitized by Madhuban Trust

1415 विशंत् (विशू) प्रवेशने ।

व०	वेशयति	वेशयतः	वेशयन्ति
	वेशयसि	वेशयथः	वेशयथ
	वेशयामि	वेशयावः	वेशयामः
स०	वेशयेत्	वेशयेताम्	वेशयेयुः
	वेशयेः	वेशयेतम्	वेशयेत
	वेशयेयम्	वेशयेव	वेशयेम
प०	वेशयतु वेशयतात्	वेशयताम्	वेशयन्तु
	वेशय वेशयतात्	वेशयतम्	वेशयत
	वेशयानि	वेशयाव	वेशयाम
ह्य०	अवेशयत्	अवेशयताम्	अवेशयन्
	अवेशयः	अवेशयतम्	अवेशयत
	अवेशयम्	अवेशयाव	अवेशयाम
अ०	अवीविशत्	अवीविशताम्	अवीविशन्
	अवीविशः	अवीविशतम्	अवीविशत
	अवीविशम्	अवीविशाव	अवीविशाम
प०	वेशयाञ्चकार	वेशयाञ्चक्रतुः	वेशयाञ्चक्रुः
	वेशयाञ्चकर्थ	वेशयाञ्चक्रथुः	वेशयाञ्चक्र
	वेशयाञ्चकार-चकर	वेशयाञ्चकृव	वेशयाञ्चकृम
	वेशयाम्बभूव । वेशयामास		
आ०	वेश्यात्	वेश्यास्ताम्	वेश्यासुः
	वेश्याः	वेश्यास्तम्	वेश्यास्त
	वेश्यासम्	वेश्यास्व	वेश्यास्म
श्व०	वेशयिता	वेशयितारौ	वेशयितारः
	वेशयितासि	वेशयितास्थः	वेशयितास्थ
	वेशयितास्मि	वेशयितास्वः	वेशयितास्मः
भ०	वेशयिष्यति	वेशयिष्यतः	वेशयिष्यन्ति
	वेशयिष्यसि	वेशयिष्यथः	वेशयिष्यथ
	वेशयिष्यामि	वेशयिष्यावः	वेशयिष्यामः
क्रि०	अवेशयिष्यत्	अवेशयिष्यताम्	अवेशयिष्यन्
	अवेशयिष्यः	अवेशयिष्यतम्	अवेशयिष्यत
	अवेशयिष्यम्	अवेशयिष्याव	अवेशयिष्याम

व०	वेशयते	वेशयेते	वेशयन्ते
	वेशयसे	वेशयेथे	वेशयध्वे
	वेशये	वेशयावहे	वेशयामहे
स०	वेशयेत	वेशयेयाताम्	वेशयेरन्
	वेशयेथाः	वेशयेयाथाम्	वेशयेध्वम्
	वेशयेय	वेशयेवहि	वेशयेमहि
प०	वेशयताम्	वेशयेताम्	वेशयन्ताम्
	वेशयस्व	वेशयेथाम्	वेशयध्वम्
	वेशयै	वेशयावहै	वेशयामहै
ह्य०	अवेशयत	अवेशयेताम्	अवेशयन्त
	अवेशयथाः	अवेशयेथाम्	अवेशयध्वम्
	अवेशये	अवेशयावहि	अवेशयामहि
अ०	अवीविशत	अवीविशेताम्	अवीविशन्त
	अवीविशथाः	अवीविशेथाम्	अवीविशध्वम्
	अवीविशे	अवीविशावहि	अवीविशामहि
प०	वेशयाञ्चक्रे	वेशयाञ्चक्राते	वेशयाञ्चक्रिरे
	वेशयाञ्चकृषे	वेशयाञ्चक्राथे	वेशयाञ्चकृढ्वे
	वेशयाञ्चक्रे	वेशयाञ्चकृवहे	वेशयाञ्चकृमहे
	वेशयाम्बभूव । वेशयामास		
आ०	वेशयिषीष्ट	वेशयिषीयास्ताम्	वेशयिषीरन्
	वेशयिषीष्ठाः	वेशयिषीयास्थाम्	वेशयिषीढ्वम् ध्वम्
	वेशयिषीय	वेशयिषीवहि	वेशयिषीमहि
श्व०	वेशयिता	वेशयितारौ	वेशयितारः
	वेशयितासे	वेशयितासाथे	वेशयिताध्वे
	वेशयिताहे	वेशयितास्वहे	वेशयितास्महे
भ०	वेशयिष्यते	वेशयिष्येते	वेशयिष्यन्ते
	वेशयिष्यसे	वेशयिष्येथे	वेशयिष्यध्वे
	वेशयिष्ये	वेशयिष्यावहे	वेशयिष्यामहे
क्रि०	अवेशयिष्यत	अवेशयिष्येताम्	अवेशयिष्यन्त
	अवेशयिष्यथाः	अवेशयिष्येथाम्	अवेशयिष्यध्वम्
	अवेशयिष्ये	अवेशयिष्यावहि	अवेशयिष्यामहि

CC-0. Public Domain. Vipin Kumar Collection, Deoband

Digitized by Madhuban Trust

1416 मृशंत् (मृश्) आमर्शने ।

व० मर्शयति मर्शयतः मर्शयन्ति
मर्शयसि मर्शयथः मर्शयथ
मर्शयामि मर्शयावः मर्शयामः
स० मर्शयेत् मर्शयेताम् मर्शयेयुः
मर्शयेः मर्शयेतम् मर्शयेत
मर्शयेयम् मर्शयेव मर्शयेम
प० मर्शयतु मर्शयतात् मर्शयताम् मर्शयन्तु
मर्शय मर्शयतात् मर्शयतम् मर्शयत
मर्शयानि मर्शयाव मर्शयाम
ह्य० अमर्शयत् अमर्शयताम् अमर्शयन्त
अमर्शयः अमर्शयतम् अमर्शयत
अमर्शयम् अमर्शयाव अमर्शयाम
अ० अमीमृशत् अमीमृशताम् अमीमृशन्
अमीमृशः अमीमृशतम् अमीमृशत
अमीमृशम् अमीमृशाव अमीमृशाम
अममर्शत् अममर्शताम् अममर्शन् इ०
प० मर्शयाञ्चकार मर्शयाञ्चक्रतुः मर्शयाञ्चक्रुः
मर्शयाञ्चकर्थ मर्शयाञ्चक्रथुः मर्शयाञ्चक्र
मर्शयाञ्चकार-चकर मर्शयाञ्चकृव मर्शयाञ्चकृम
मर्शयाम्बभूव । मर्शयामास
आ० मर्श्यात् मर्श्यास्ताम् मर्श्यासुः
मर्श्याः मर्श्यास्तम् मर्श्यास्त
मर्श्यासम् मर्श्यास्व मर्श्यास्म
श्व० मर्शयिता मर्शयितारौ मर्शयितारः
मर्शयितासि मर्शयितास्थः मर्शयितास्थ
मर्शयितास्मि मर्शयितास्वः मर्शयितास्मः
भ० मर्शयिष्यति मर्शयिष्यतः मर्शयिष्यन्ति
मर्शयिष्यसि मर्शयिष्यथः मर्शयिष्यथ
मर्शयिष्यामि मर्शयिष्यावः मर्शयिष्यामः
क्रि० अमर्शयिष्यत् अमर्शयिष्यताम् अमर्शयिष्यन्
अमर्शयिष्यः अमर्शयिष्यतम् अमर्शयिष्यत
अमर्शयिष्यम् अमर्शयिष्याव अमर्शयिष्याम

व० मर्शयते मर्शयेते मर्शयन्ते
मर्शयसे मर्शयेथे मर्शयध्वे
मर्शये मर्शयावहे मर्शयामहे
स० मर्शयेत मर्शयेयाताम् मर्शयेरन्
मर्शयेथाः मर्शयेयाथाम् मर्शयेध्वम्
मर्शयेय मर्शयेवहि मर्शयेमहि
प० मर्शयताम् मर्शयेताम् मर्शयन्ताम्
मर्शयस्व मर्शयेथाम् मर्शयध्वम्
मर्शयै मर्शयावहै मर्शयामहै
ह्य० अमर्शयत अमर्शयेताम् अमर्शयन्त
अमर्शयथाः अमर्शयेथाम् अमर्शयध्वम्
अमर्शये अमर्शयावहि अमर्शयामहि
अ० अमीमृशत अमीमृशेताम् अमीमृशन्त
अमीमृशथाः अमीमृशेथाम् अमीमृशध्वम्
अमीमृशे अमीमृशावहि अमीमृशामहि
अममर्शत अममर्शेताम् अममर्शन्त इ०
प० मर्शयाञ्चक्रे मर्शयाञ्चक्राते मर्शयाञ्चक्रिरे
मर्शयाञ्चकृषे मर्शयाञ्चक्राथे मर्शयाञ्चकृढ्वे
मर्शयाञ्चक्रे मर्शयाञ्चकृवहे मर्शयाञ्चकृमहे
मर्शयाम्बभूव । मर्शयामास
आ० मर्शयिषीष्ट मर्शयिषीयास्ताम् मर्शयिषीरन्
मर्शयिषीष्ठाः मर्शयिषीयास्थाम् मर्शयिषीढ्वम्
ध्वम्
मर्शयिषीय मर्शयिषीवहि मर्शयिषीमहि
श्व० मर्शयिता मर्शयितारौ मर्शयितारः
मर्शयितासे मर्शयितासाथे मर्शयिताध्वे
मर्शयिताहे मर्शयितास्वहे मर्शयितास्महे
भ० मर्शयिष्यते मर्शयिष्येते मर्शयिष्यन्ते
मर्शयिष्यसे मर्शयिष्येथे मर्शयिष्यध्वे
मर्शयिष्ये मर्शयिष्यावहे मर्शयिष्यामहे
क्रि० अमर्शयिष्यत अमर्शयिष्येताम् अमर्शयिष्यन्त
अमर्शयिष्यथाः अमर्शयिष्येथाम् अमर्शयिष्यध्वम्
अमर्शयिष्ये अमर्शयिष्यावहि अमर्शयिष्यामहि

1417 लिशंत् (लिश्) गतौ । 1277 लिशं वद्रूपाणि

CC-0. Public Domain. Vipin Kumar Collection, Deoband

Digitized by Madhuban Trust

1418 ऋषैत् (ऋषू) गतौ ।

व० अर्षयति अर्षयतः अर्षयन्ति
अर्षयसि अर्षयथः अर्षयथ
अर्षयामि अर्षयावः अर्षयामः

स० अर्षयेत् अर्षयेताम् अर्षयेयुः
अर्षयेः अर्षयेतम् अर्षयेत
अर्षयेयम् अर्षयेव अर्षयेम

प० अर्षयतु अर्षयतात् अर्षयताम् अर्षयन्तु
अर्षय अर्षयतात् अर्षयतम् अर्षयत
अर्षयाणि अर्षयाव अर्षयाम

ह्य० आर्षयत् आर्षयताम् आर्षयन्
आर्षयः आर्षयतम् आर्षयत
आर्षयम् आर्षयाव आर्षयाम

अ० आर्षिषत् आर्षिषताम् आर्षिषन्
आर्षिषः आर्षिषतम् आर्षिषत
आर्षिषम् आर्षिषाव आर्षिषाम

प० अर्षयाञ्चकार अर्षयाञ्चक्रतुः अर्षयाञ्चक्रुः
अर्षयाञ्चकर्थ अर्षयाञ्चक्रथुः अर्षयाञ्चक
अर्षयाञ्चकार-चकर अर्षयाञ्चकृव अर्षयाञ्चकृम
अर्षयाम्बभूव । अर्षयामास

आ० अर्ष्यात् अर्ष्यास्ताम् अर्ष्यासुः
अर्ष्याः अर्ष्यास्तम् अर्ष्यास्त
अर्ष्यासम् अर्ष्यास्व अर्ष्यास्म

श्व० अर्षयिता अर्षयितारौ अर्षयितारः
अर्षयितासि अर्षयितास्थः अर्षयितास्थ
अर्षयितास्मि अर्षयितास्वः अर्षयितास्मः

भ० अर्षयिष्यति अर्षयिष्यतः अर्षयिष्यन्ति
अर्षयिष्यसि अर्षयिष्यथः अर्षयिष्यथ
अर्षयिष्यामि अर्षयिष्यावः अर्षयिष्यामः

क्रि० आर्षयिष्यत् आर्षयिष्यताम् आर्षयिष्यन्
आर्षयिष्यः आर्षयिष्यतम् आर्षयिष्यत
आर्षयिष्यम् आर्षयिष्याव आर्षयिष्याम

व० अर्षयते अर्षयेते अर्षयन्ते
अर्षयसे अर्षयेथे अर्षयध्वे
अर्षये अर्षयावहे अर्षयामहे

स० अर्षयेत अर्षयेयाताम् अर्षयेरन्
अर्षयेथाः अर्षयेयाथाम् अर्षयेध्वम्
अर्षयेय अर्षयेवहि अर्षयेमहि

प० अर्षयताम् अर्षयेताम् अर्षयन्ताम्
अर्षयथाः अर्षयेथाम् अर्षयध्वम्
अर्षयै अर्षयावहै अर्षयामहै

ह्य० आर्षयत आर्षयेताम् आर्षयन्त
आर्षयथाः आर्षयेथाम् आर्षयध्वम्
आर्षये आर्षयावहि आर्षयामहि

अ० आर्षिषत आर्षिषेताम् आर्षिषन्त
आर्षिषथाः आर्षिषेथाम् आर्षिषध्वम्
आर्षिषे आर्षिषावहि आर्षिषामहि

प० अर्षयाञ्चक्रे अर्षयाञ्चक्राते अर्षयाञ्चक्रिरे
अर्षयाञ्चकृषे अर्षयाञ्चक्राथे अर्षयाञ्चकृढ्वे
अर्षयाञ्चक्रे अर्षयाञ्चकृवहे अर्षयाञ्चकृमहे
अर्षयाम्बभूव । अर्षयामास

आ० अर्षयिषीष्ट अर्षयिषीयास्ताम् अर्षयिषीरन्
अर्षयिषीष्ठाः अर्षयिषीयास्थाम् अर्षयिषीढ्वम्
ध्वम्
अर्षयिषीय अर्षयिषीवहि अर्षयिषीमहि

श्व० अर्षयिता अर्षयितारौ अर्षयितारः
अर्षयितासे अर्षयितासाथे अर्षयिताध्वे
अर्षयिताहे अर्षयितास्वहे अर्षयितास्महे

भ० अर्षयिष्यते अर्षयिष्येते अर्षयिष्यन्ते
अर्षयिष्यसे अर्षयिष्येथे अर्षयिष्यध्वे
अर्षयिष्ये अर्षयिष्यावहे अर्षयिष्यामहे

क्रि० आर्षयिष्यत आर्षयिष्येताम् आर्षयिष्यन्त
आर्षयिष्यथाः आर्षयिष्येथाम् आर्षयिष्यध्वम्
आर्षयिष्ये आर्षयिष्यावहि आर्षयिष्यामहि

1419 इषत् (इष्) इच्छायाम् । 1167 इषचूवद्रूपाणि
1420 मिषत् (मिष्) स्पर्द्धायाम् । 524 मिषवद्रूपाणि
1421 वृहौत् (वृह्) उद्यमे । 588 वृहवद्रूपाणि

CC-0. Public Domain. Vipin Kumar Collection, Deoband

Digitized by Madhuban Trust

1422 तृहीत् (तृह्) हिंसायाम्

व० तर्हयति तर्हयतः तर्हयन्ति
तर्हयसि तर्हयथः तर्हयथ
तर्हयामि तर्हयावः तर्हयामः
स० तर्हयेत् तर्हयेताम् तर्हयेयुः
तर्हयेः तर्हयेतम् तर्हयेत
तर्हयेयम् तर्हयेव तर्हयेम
प० तर्हयतु तर्हयतात् तर्हयताम् तर्हयन्तु
तर्हय तर्हयताम् तर्हयतम् तर्हयत
तर्हयाणि तर्हयाव तर्हयाम
ह्य० अतर्हयत् अतर्हयताम् अतर्हयन्
अतर्हयः अतर्हयतम् अतर्हयत
अतर्हयम् अतर्हयाव अतर्हयाम
अ० अतीतृहत् अतीतृहताम् अतीतृहन्
अतीतृहः अतीतृहतम् अतीतृहत
अतीतृहम् अतीतृहाव अतीतृहाम
अततर्हत् अततर्हताम् अततर्हन् इ०
प० तर्हयाञ्चकार तर्हयाञ्चक्रतुः तर्हयाञ्चक्रुः
तर्हयाञ्चकर्थ तर्हयाञ्चक्रथुः तर्हयाञ्चक्र
तर्हयाञ्चकार-चकर तर्हयाञ्चकृव तर्हयाञ्चकृम
तर्हयाम्बभूव । तर्हयामास
आ० तर्ह्यात् तर्ह्यास्ताम् तर्ह्यासुः
तर्ह्याः तर्ह्यास्तम् तर्ह्यास्त
तर्ह्यासम् तर्ह्यास्व तर्ह्यास्म
श्व० तर्हयिता तर्हयितारौ तर्हयितारः
तर्हयितासि तर्हयितास्थः तर्हयितास्थ
तर्हयितास्मि तर्हयितास्वः तर्हयितास्मः
भ० तर्हयिष्यति तर्हयिष्यतः तर्हयिष्यन्ति
तर्हयिष्यसि तर्हयिष्यथः तर्हयिष्यथ
तर्हयिष्यामि तर्हयिष्यावः तर्हयिष्यामः
क्रि० अतर्हयिष्यत् अतर्हयिष्यताम् अतर्हयिष्यन्
अतर्हयिष्यः अतर्हयिष्यतम् अतर्हयिष्यत
अतर्हयिष्यम् अतर्हयिष्याव अतर्हयिष्याम

व० तर्हयते तर्हयेते तर्हयन्ते
तर्हयसे तर्हयेथे तर्हयध्वम्
तर्हये तर्हयावहे तर्हयामहे
स० तर्हयेत तर्हयेयाताम् तर्हयेरन्
तर्हयेथाः तर्हयेयाथाम् तर्हयेध्वम्
तर्हयेय तर्हयेवहि तर्हयेमहि
प० तर्हयताम् तर्हयेताम् तर्हयन्ताम्
तर्हयथाः तर्हयेथाम् तर्हयध्वम्
तर्हयै तर्हयावहै तर्हयामहै
ह्य० अतर्हयत अतर्हयेताम् अतर्हयन्त
अतर्हयथाः अतर्हयेथाम् अतर्हयध्वम्
अतर्हये अतर्हयावहि अतर्हयामहि
अ० अतीतृहत अतीतृहेताम् अतीतृहन्त
अतीतृहथाः अतीतृहेथाम् अतीतृहध्वम्
अतीतृहे अतीतृहावहि अतीतृहामहि
अततर्हत अततर्हेताम् अततर्हन्त इ०
प० तर्हयाञ्चक्रे तर्हयाञ्चक्राते तर्हयाञ्चक्रिरे
तर्हयाञ्चकृषे तर्हयाञ्चक्राथे तर्हयाञ्चकृढ्वे
तर्हयाञ्चक्रे तर्हयाञ्चकृवहे तर्हयाञ्चकृमहे
तर्हयाम्बभूव । तर्हयामास
आ० तर्हयिषीष्ट तर्हयिषीयास्ताम् तर्हयिषीरन्
तर्हयिषीष्ठाः तर्हयिषीयास्थाम् तर्हयिषीढ्वम्
ध्वम्
तर्हयिषीय तर्हयिषीवहि तर्हयिषीमहि
श्व० तर्हयिता तर्हयितारौ तर्हयितारः
तर्हयितासे तर्हयितासाथे तर्हयिताध्वे
तर्हयिताहे तर्हयितास्वहे तर्हयितास्महे
भ० तर्हयिष्यते तर्हयिष्येते तर्हयिष्यन्ते
तर्हयिष्यसे तर्हयिष्येथे तर्हयिष्यध्वे
तर्हयिष्ये तर्हयिष्यावहे तर्हयिष्यामहे
क्रि० अतर्हयिष्यत अतर्हयिष्येताम् अतर्हयिष्यन्त
अतर्हयिष्यथाः अतर्हयिष्येथाम् अतर्हयिष्यध्वम्
अतर्हयिष्ये अतर्हयिष्यावहि अतर्हयिष्यामहि

CC-0. Public Domain. Vipin Kumar Collection, Deoband

Digitized by Madhuban Trust

1423 तृंहौत् (तृंहूत्) हिंसायाम्

व० तृंहयति तृंहयतः तृंहयन्ति
तृंहयसि तृंहयथः तृंहयथ
तृंहयामि तृंहयावः तृंहयामः

स० तृंहयेत् तृंहयेताम् तृंहयेयुः
तृंहयेः तृंहयेतम् तृंहयेत
तृंहयेयम् तृंहयेव तृंहयेम

प० तृंहयतु तृंहयतात् तृंहयताम् तृंहयन्तु
तृंहय तृंहयताम् तृंहयतम् तृंहयत
तृंहयाणि तृंहयाव तृंहयाम

ह्य० अतृंहयत् अतृंहयताम् अतृंहयन्
अतृंहयः अतृंहयतम् अतृंहयत
अतृंहयम् अतृंहयाव अतृंहयाम

अ० अततृंहत् अततृंहताम् अततृंहन्
अततृंहः अततृंहतम् अततृंहत
अततृंहम् अततृंहाव अततृंहाम

प० तृंहयाञ्चकार तृंहयाञ्चक्रतुः तृंहयाञ्चक्रुः
तृंहयाञ्चकर्थ तृंहयाञ्चक्रथुः तृंहयाञ्चक्र
तृंहयाञ्चकार-चकर तृंहयाञ्चकृव तृंहयाञ्चकृम

तृंहयाम्बभूव । तृंहयामास

आ० तृंह्यात् तृंह्यास्ताम् तृंह्यासुः
तृंह्याः तृंह्यास्तम् तृंह्यास्त
तृंह्यासम् तृंह्यास्व तृंह्यास्म

श्व० तृंहयिता तृंहयितारौ तृंहयितारः
तृंहयितासि तृंहयितास्थः तृंहयितास्थ
तृंहयितास्मि तृंहयितास्वः तृंहयितास्मः

भ० तृंहयिष्यति तृंहयिष्यतः तृंहयिष्यन्ति
तृंहयिष्यसि तृंहयिष्यथः तृंहयिष्यथ
तृंहयिष्यामि तृंहयिष्यावः तृंहयिष्यामः

क्रि० अतृंहयिष्यत् अतृंहयिष्यताम् अतृंहयिष्यन्
अतृंहयिष्यः अतृंहयिष्यतम् अतृंहयिष्यत
अतृंहयिष्यम् अतृंहयिष्याव अतृंहयिष्याम

व० तृंहयते तृंहयेते तृंहयन्ते
तृंहयसे तृंहयेथे तृंहयध्वे
तृंहये तृंहयावहे तृंहयामहे

स० तृंहयेत तृंहयेयाताम् तृंहयेरन्
तृंहयेथाः तृंहयेयाथाम् तृंहयेध्वम्
तृंहयेय तृंहयेवहि तृंहयेमहि

प० तृंहयताम् तृंहयेताम् तृंहयन्ताम्
तृंहयस्व तृंहयेथाम् तृंहयध्वम्
तृंहयै तृंहयावहै तृंहयामहै

ह्य० अतृंहयत अतृंहयेताम् अतृंहयन्त
अतृंहयथाः अतृंहयेथाम् अतृंहयध्वम्
अतृंहये अतृंहयावहि अतृंहयामहि

अ० अततृंहत अततृंहेताम् अततृंहन्त
अततृंहथाः अततृंहेथाम् अततृंहध्वम्
अततृंहे अततृंहावहि अततृंहामहि

प० तृंहयाञ्चक्रे तृंहयाञ्चक्राते तृंहयाञ्चक्रिरे
तृंहयाञ्चकृषे तृंहयाञ्चक्राथे तृंहयाञ्चकृढ्वे
तृंहयाञ्चक्रे तृंहयाञ्चकृवहे तृंहयाञ्चकृमहे

तृंहयाम्बभूव । तृंहयामास

आ० तृंहयिषीष्ट तृंहयिषीयास्ताम् तृंहयिषीरन्
तृंहयिषीष्ठाः तृंहयिषीयास्थाम् तृंहयिषीढ्वम्
ध्वम्
तृंहयिषीय तृंहयिषीवहि तृंहयिषीमहि

श्व० तृंहयिता तृंहयितारौ तृंहयितारः
तृंहयितासे तृंहयितासाथे तृंहयिताध्वे
तृंहयिताहे तृंहयितास्वहे तृंहयितास्महे

भ० तृंहयिष्यते तृंहयिष्येते तृंहयिष्यन्ते
तृंहयिष्यसे तृंहयिष्येथे तृंहयिष्यध्वे
तृंहयिष्ये तृंहयिष्यावहे तृंहयिष्यामहे

क्रि० अतृंहयिष्यत अतृंहयिष्येताम् अतृंहयिष्यन्त
अतृंहयिष्यथाः अतृंहयिष्येथाम् अतृंहयिष्यध्वम्
अतृंहयिष्ये अतृंहयिष्यावहि अतृंहयिष्यामहि

CC-0. Public Domain. Vipin Kumar Collection, Deoband

Digitized by Madhuban Trust

1424 स्तृहौ (स्तृह्) हिंसायाम्

व० स्तर्हयति स्तर्हयतः स्तर्हयन्ति
स्तर्हयसि स्तर्हयथः स्तर्हयथ
स्तर्हयामि स्तर्हयावः स्तर्हयामः
स० स्तर्हयेत् स्तर्हयेताम् स्तर्हयेयुः
स्तर्हयेः स्तर्हयेतम् स्तर्हयेत
स्तर्हयेयम् स्तर्हयेव स्तर्हयेम
प० स्तर्हयतु स्तर्हयतात् स्तर्हयताम् स्तर्हयन्तु
स्तर्हय स्तर्हयतात् स्तर्हयतम् स्तर्हयत
स्तर्हयाणि स्तर्हयाव स्तर्हयाम
ह्य० अस्तर्हयत् अस्तर्हयताम् अस्तर्हयन्
अस्तर्हयः अस्तर्हयतम् अस्तर्हयत
अस्तर्हयम् अस्तर्हयाव अस्तर्हयाम
अ० अतिस्तृहत् अतिस्तृहताम् अतिस्तृहन्
अतिस्तृहः अतिस्तृहतम् अतिस्तृहत
अतिस्तृहम् अतिस्तृहाव अतिस्तृहाम
अतस्तर्हत अतस्तर्हताम् अतस्तर्हन् इ०
प० स्तर्हयाञ्चकार स्तर्हयाञ्चक्रतुः स्तर्हयाञ्चक्रुः
स्तर्हयाञ्चकर्थ स्तर्हयाञ्चक्रथुः स्तर्हयाञ्चक्र
स्तर्हयाञ्चकार-चकर स्तर्हयाञ्चकृव स्तर्हयाञ्चकृम
स्तर्हयाम्बभूव । स्तर्हयामास
आ० स्तर्ह्यात् स्तर्ह्यास्ताम् स्तर्ह्यासुः
स्तर्ह्याः स्तर्ह्यास्तम् स्तर्ह्यास्त
स्तर्ह्यासम् स्तर्ह्यास्व स्तर्ह्यास्म
श्व० स्तर्हयिता स्तर्हयितारौ स्तर्हयितारः
स्तर्हयितासि स्तर्हयितास्थः स्तर्हयितास्थ
स्तर्हयितास्मि स्तर्हयितास्वः स्तर्हयितास्मः
भ० स्तर्हयिष्यति स्तर्हयिष्यतः स्तर्हयिष्यन्ति
स्तर्हयिष्यसि स्तर्हयिष्यथः स्तर्हयिष्यथ
स्तर्हयिष्यामि स्तर्हयिष्यावः स्तर्हयिष्यामः
क्रि० अस्तर्हयिष्यत् अस्तर्हयिष्यताम् अस्तर्हयिष्यन्
अस्तर्हयिष्यः अस्तर्हयिष्यतम् अस्तर्हयिष्यत
अस्तर्हयिष्यम् अस्तर्हयिष्याव अस्तर्हयिष्याम

व० स्तर्हयते स्तर्हयेते स्तर्हयन्ते
स्तर्हयसे स्तर्हयेथे स्तर्हयध्वे
स्तर्हये स्तर्हयावहे स्तर्हयामहे
स० स्तर्हयेत स्तर्हयेयाताम् स्तर्हयेरन्
स्तर्हयेथाः स्तर्हयेयाथाम् स्तर्हयेध्वम्
स्तर्हयेय स्तर्हयेवहि स्तर्हयेमहि
प० स्तर्हयताम् स्तर्हयेताम् स्तर्हयन्ताम्
स्तर्हयथाः स्तर्हयेथाम् स्तर्हयध्वम्
स्तर्हयै स्तर्हयावहै स्तर्हयामहै
ह्य० अस्तर्हयत अस्तर्हयेताम् अस्तर्हयन्त
अस्तर्हयथाः अस्तर्हयेथाम् अस्तर्हयध्वम्
अस्तर्हये अस्तर्हयावहि अस्तर्हयामहि
अ० अतिस्तृहत अतिस्तृहेताम् अतिस्तृहन्त
अतिस्तृहथाः अतिस्तृहेथाम् अतिस्तृहध्वम्
अतिस्तृहे अतिस्तृहावहि अतिस्तृहामहि
अतस्तर्हत अतस्तर्हेताम् अतस्तर्हन्त इ०
प० स्तर्हयाञ्चक्रे स्तर्हयाञ्चक्राते स्तर्हयाञ्चक्रिरे
स्तर्हयाञ्चकृषे स्तर्हयाञ्चक्राथे स्तर्हयाञ्चकृढ्वे
स्तर्हयाञ्चक्रे स्तर्हयाञ्चकृवहे स्तर्हयाञ्चकृमहे
स्तर्हयाम्बभूव । स्तर्हयामास
आ० स्तर्हयिषीष्ट स्तर्हयिषीयास्ताम् स्तर्हयिषीरन्
स्तर्हयिषीष्ठाः स्तर्हयिषीयास्थाम् स्तर्हयिषीढ्वम्
ध्वम्
स्तर्हयिषीय स्तर्हयिषीवहि स्तर्हयिषीमहि
श्व० स्तर्हयिता स्तर्हयितारौ स्तर्हयितारः
स्तर्हयितासे स्तर्हयितासाथे स्तर्हयिताध्वे
स्तर्हयिताहे स्तर्हयितास्वहे स्तर्हयितास्महे
भ० स्तर्हयिष्यते स्तर्हयिष्येते स्तर्हयिष्यन्ते
स्तर्हयिष्यसे स्तर्हयिष्येथे स्तर्हयिष्यध्वे
स्तर्हयिष्ये स्तर्हयिष्यावहे स्तर्हयिष्यामहे
क्रि० अस्तर्हयिष्यत अस्तर्हयिष्येताम् अस्तर्हयिष्यन्त
अस्तर्हयिष्यथाः अस्तर्हयिष्येथाम् अस्तर्हयिष्यध्वम्
अस्तर्हयिष्ये अस्तर्हयिष्यावहि अस्तर्हयिष्यामहि

CC-0. Public Domain. Vipin Kumar Collection, Deoband

Digitized by Madhuban Trust

1425 स्तृंहौ (स्तृंहू) हिंसायाम्

व० स्तृंह्यति स्तृंह्यतः स्तृंह्यन्ति
स्तृंह्यसि स्तृंह्यथः स्तृंह्यथ
स्तृंह्यामि स्तृंह्यावः स्तृंह्यामः

स० स्तृंह्येत् स्तृंह्येताम् स्तृंह्येयुः
स्तृंह्येः स्तृंह्येतम् स्तृंह्येत
स्तृंह्येयम् स्तृंह्येव स्तृंह्येम

प० स्तृंह्यतु स्तृंह्यतात् स्तृंह्यताम् स्तृंह्यन्तु
स्तृंह्य स्तृंह्यताम् स्तृंह्यतम् स्तृंह्यत
स्तृंह्याणि स्तृंह्याव स्तृंह्याम

ह्य० अस्तृंह्यत् अस्तृंह्यताम् अस्तृंह्यन्
अस्तृंह्यः अस्तृंह्यतम् अस्तृंह्यत
अस्तृंह्यम् अस्तृंह्याव अस्तृंह्याम

अ० अतस्तृंहत् अतस्तृंहताम् अतस्तृंहन्
अतस्तृंहः अतस्तृंहतम् अतस्तृंहत
अतस्तृंहम् अतस्तृंहाव अतस्तृंहाम

प० स्तृंह्याञ्चकार स्तृंह्याञ्चक्रतुः स्तृंह्याञ्चक्रुः
स्तृंह्याञ्चकर्थ स्तृंह्याञ्चक्रथुः स्तृंह्याञ्चक्र
स्तृंह्याञ्चकार-चकर स्तृंह्याञ्चकृव स्तृंह्याञ्चकृम
स्तृंह्याम्बभूव । स्तृंह्यामास

आ० स्तृंह्यात् स्तृंह्यास्ताम् स्तृंह्यासुः
स्तृंह्याः स्तृंह्यास्तम् स्तृंह्यास्त
स्तृंह्यासम् स्तृंह्यास्व स्तृंह्यास्म

श्व० स्तृंहयिता स्तृंहयितारौ स्तृंहयितारः
स्तृंहयितासि स्तृंहयितास्थः स्तृंहयितास्थ
स्तृंहयितास्मि स्तृंहयितास्वः स्तृंहयितास्मः

भ० स्तृंहयिष्यति स्तृंहयिष्यतः स्तृंहयिष्यन्ति
स्तृंहयिष्यसि स्तृंहयिष्यथः स्तृंहयिष्यथ
स्तृंहयिष्यामि स्तृंहयिष्यावः स्तृंहयिष्यामः

क्रि० अस्तृंहयिष्यत् अस्तृंहयिष्यताम् अस्तृंहयिष्यन्
अस्तृंहयिष्यः अस्तृंहयिष्यतम् अस्तृंहयिष्यत
अस्तृंहयिष्यम् अस्तृंहयिष्याव अस्तृंहयिष्याम

व० स्तृंह्यते स्तृंह्येते स्तृंह्यन्ते
स्तृंह्यसे स्तृंह्येथे स्तृंह्यध्वे
स्तृंह्ये स्तृंह्यावहे स्तृंह्यामहे

स० स्तृंह्येत स्तृंह्येयाताम् स्तृंह्येरन्
स्तृंह्येथाः स्तृंह्येयाथाम् स्तृंह्येध्वम्
स्तृंह्येय स्तृंह्येवहि स्तृंह्येमहि

प० स्तृंह्यताम् स्तृंह्येताम् स्तृंह्यन्ताम्
स्तृंह्यथाः स्तृंह्येथाम् स्तृंह्यध्वम्
स्तृंह्यै स्तृंह्यावहै स्तृंह्यामहै

ह्य० अस्तृंह्यत अस्तृंह्येताम् अस्तृंह्यन्त
अस्तृंह्यथाः अस्तृंह्येथाम् अस्तृंह्यध्वम्
अस्तृंह्ये अस्तृंह्यावहि अस्तृंह्यामहि

अ० अतस्तृंहत अतस्तृंहेताम् अतस्तृंहन्त
अतस्तृंहथाः अतस्तृंहेथाम् अतस्तृंहध्वम्
अतस्तृंहे अतस्तृंहावहि अतस्तृंहामहि

प० स्तृंह्याञ्चक्रे स्तृंह्याञ्चक्राते स्तृंह्याञ्चक्रिरे
स्तृंह्याञ्चकृषे स्तृंह्याञ्चक्राथे स्तृंह्याञ्चकृढ्वे
स्तृंह्याञ्चक्रे स्तृंह्याञ्चकृवहे स्तृंह्याञ्चकृमहे
स्तृंह्याम्बभूव । स्तृंह्यामास

आ० स्तृंहयिषीष्ट स्तृंहयिषीयास्ताम् स्तृंहयिषीरन्
स्तृंहयिषीष्ठाः स्तृंहयिषीयास्थाम् स्तृंहयिषीढ्वम्
ध्वम्
स्तृंहयिषीय स्तृंहयिषीवहि स्तृंहयिषीमहि

श्व० स्तृंहयिता स्तृंहयितारौ स्तृंहयितारः
स्तृंहयितासे स्तृंहयितासाथे स्तृंहयिताध्वे
स्तृंहयिताहे स्तृंहयितास्वहे स्तृंहयितास्महे

भ० स्तृंहयिष्यते स्तृंहयिष्येते स्तृंहयिष्यन्ते
स्तृंहयिष्यसे स्तृंहयिष्येथे स्तृंहयिष्यध्वे
स्तृंहयिष्ये स्तृंहयिष्यावहे स्तृंहयिष्यामहे

क्रि० अस्तृंहयिष्यत अस्तृंहयिष्येताम् अस्तृंहयिष्यन्त
अस्तृंहयिष्यथाः अस्तृंहयिष्येथाम् अस्तृंहयिष्यध्वम्
अस्तृंहयिष्ये अस्तृंहयिष्यावहि अस्तृंहयिष्यामहि

CC-0. Public Domain. Vipin Kumar Collection, Deoband

Digitized by Madhuban Trust

1426 कुटत् (कुट्) कौटिल्ये

व० कोटयति कोटयतः कोटयन्ति
कोटयसि कोटयथः कोटयथ
कोटयामि कोटयावः कोटयामः

स० कोटयेत् कोटयेताम् कोटयेयुः
कोटयेः कोटयेतम् कोटयेत
कोटयेयम् कोटयेव कोटयेम

प० कोटयतु कोटयतात् कोटयताम् कोटयन्तु
कोटय कोटयतात् कोटयतम् कोटयत
कोटयानि कोटयाव कोटयाम

ह्य० अकोटयत् अकोटयताम् अकोटयन्
अकोटयः अकोटयतम् अकोटयत
अकोटयम् अकोटयाव अकोटयाम

अ० अचूकुटत् अचूकुटताम् अचूकुटन्
अचूकुटः अचूकुटतम् अचूकुटत
अचूकुटम् अचूकुटाव अचूकुटाम

प० कोटयाञ्चकार कोटयाञ्चक्रतुः कोटयाञ्चक्रुः
कोटयाञ्चकर्थ कोटयाञ्चक्रथुः कोटयाञ्चक्र
कोटयाञ्चकार-चकर कोटयाञ्चकृव कोटयाञ्चकृम
कोटयाम्बभूव । कोटयामास

आ० कोटयात् कोटयास्ताम् कोटयासुः
कोटयाः कोटयास्तम् कोटयास्त
कोटयासम् कोटयास्व कोटयास्म

श्व० कोटयिता कोटयितारौ कोटयितारः
कोटयितासि कोटयितास्थः कोटयितास्थ
कोटयितास्मि कोटयितास्वः कोटयितास्मः

भ० कोटयिष्यति कोटयिष्यतः कोटयिष्यन्ति
कोटयिष्यसि कोटयिष्यथः कोटयिष्यथ
कोटयिष्यामि कोटयिष्यावः कोटयिष्यामः

क्रि० अकोटयिष्यत् अकोटयिष्यताम् अकोटयिष्यन्
अकोटयिष्यः अकोटयिष्यतम् अकोटयिष्यत
अकोटयिष्यम् अकोटयिष्याव अकोटयिष्याम

व० कोटयते कोटयेते कोटयन्ते
कोटयसे कोटयेथे कोटयध्वे
कोटये कोटयावहे कोटयामहे

स० कोटयेत कोटयेयाताम् कोटयेरन्
कोटयेथाः कोटयेयाथाम् कोटयेध्वम्
कोटयेय कोटयेवहि कोटयेमहि

प० कोटयताम् कोटयेताम् कोटयन्ताम्
कोटयस्व कोटयेथाम् कोटयध्वम्
कोटयै कोटयावहै कोटयामहै

ह्य० अकोटयत अकोटयेताम् अकोटयन्त
अकोटयथाः अकोटयेथाम् अकोटयध्वम्
अकोटये अकोटयावहि अकोटयामहि

अ० अचूकुटत अचूकुटेताम् अचूकुटन्त
अचूकुटथाः अचूकुटेथाम् अचूकुटध्वम्
अचूकुटे अचूकुटावहि अचूकुटामहि

प० कोटयाञ्चक्रे कोटयाञ्चक्राते कोटयाञ्चक्रिरे
कोटयाञ्चकृषे कोटयाञ्चक्राथे कोटयाञ्चकृढ्वे
कोटयाञ्चक्रे कोटयाञ्चकृवहे कोटयाञ्चकृमहे
कोटयाम्बभूव । कोटयामास

आ० कोटयिषीष्ट कोटयिषीयास्ताम् कोटयिषीरन्
कोटयिषीष्ठाः कोटयिषीयास्थाम् कोटयिषीढ्वम्
ध्वम्
कोटयिषीय कोटयिषीवहि कोटयिषीमहि

श्व० कोटयिता कोटयितारौ कोटयितारः
कोटयितासे कोटयितासाथे कोटयिताध्वे
कोटयिताहे कोटयितास्वहे कोटयितास्महे

भ० कोटयिष्यते कोटयिष्येते कोटयिष्यन्ते
कोटयिष्यसे कोटयिष्येथे कोटयिष्यध्वे
कोटयिष्ये कोटयिष्यावहे कोटयिष्यामहे

क्रि० अकोटयिष्यत अकोटयिष्येताम् अकोटयिष्यन्त
अकोटयिष्यथाः अकोटयिष्येथाम् अकोटयिष्यध्वम्
अकोटयिष्ये अकोटयिष्यावहि अकोटयिष्यामहि

1427 गुंत् (गु) पुरीषोत्सर्गे । 591 गुङ्वद्रूपाणि
1428 ध्रुंत् (ध्रु) गतिस्थैर्ययोः । 16 ध्रुवद्रूपाणि
1429 णूत (नू) स्तवने । 1081 णुवद्रूपाणि
1430 धूत् [धू) विधूनने । 920 धावृग्वद्रूपाणि
1431 कुचत् (कुच्) संकोचने । 100 कुचवद्रूपाणि

CC-0. Public Domain. Vipin Kumar Collection, Deoband

Digitized by Madhuban Trust

1432 व्यचत् (व्यच) व्याजीकरणे

व० व्याचयति व्याचयतः व्याचयन्ति
व्याचयसि व्याचयथः व्याचयथ
व्याचयामि व्याचयावः व्याचयामः

स० व्याचयेत् व्याचयेताम् व्याचयेयुः
व्याचयेः व्याचयेतम् व्याचयेत
व्याचयेयम् व्याचयेव व्याचयेम

प० व्याचयतु व्याचयतात् व्याचयाम् व्याचयन्तु
व्याचय व्याचयतात् व्याचयतम् व्याचयत
व्याचयानि व्याचयाव व्याचयाम

ह्य० अव्याचयत् अव्याचयताम् अव्याचयन्
अव्याचयः अव्याचयतम् अव्याचयत
अव्याचयम् अव्याचयाव अव्याचयाम

अ० अविव्यचत् अविव्यचताम् अविव्यचन्
अविव्यचः अविव्यचतम् अविव्यचत
अविव्यचम् अविव्यचाव अविव्यचाम

प० व्याचयाञ्चकार व्याचयाञ्चक्रतु व्याचयाञ्चक्रुः
व्याचयाञ्चकर्थ व्याचयाञ्चक्रथुः व्याचयाञ्चक्र
व्याचयाञ्चकार-चकर व्याचयाञ्चकृव व्याचयाञ्चकृम

व्याचयाम्बभूव । व्याचयामास

आ० व्याच्यात् व्याच्यास्ताम् व्याच्यासुः
व्याच्याः व्याच्यास्तम् व्याच्यास्त
व्याच्यासम् व्याच्यास्व व्याच्यास्म

श्व० व्याचयिता व्याचयितारौ व्याचयितारः
व्याचयितासि व्याचयितास्थः व्याचयितास्थ
व्याचयितास्मि व्याचयितास्वः व्याचयितास्मः

भ० व्याचयिष्यति व्याचयिष्यतः व्याचयिष्यन्ति
व्याचयिष्यसि व्याचयिष्यथः व्याचयिष्यथ
व्याचयिष्यामि व्याचयिष्यावः व्याचयिष्यामः

क्रि० अव्याचयिष्यत् अव्याचयिष्यताम् अव्याचयिष्यन्
अव्याचयिष्यः अव्याचयिष्यतम् अव्याचयिष्यत
अव्याचयिष्यम् अव्याचयिष्याव अव्याचयिष्याम

व० व्याचयते व्याचयेते व्याचयन्ते
व्याचयसे व्याचयेथे व्याचयध्वे
व्याचये व्याचयावहे व्याचयामहे

स० व्याचयेत व्याचयेयाताम् व्याचयेरन्
व्याचयेथाः व्याचयेयाथाम् व्याचयेध्वम्
व्याचयेय व्याचयेवहि व्याचयेमहि

प० व्याचयताम् व्याचयेताम् व्याचयन्ताम्
व्याचयस्व व्याचयेथाम् व्याचयध्वम्
व्याचयै व्याचयावहै व्याचयामहै

ह्य० अव्याचयत अव्याचयेताम् अव्याचयन्त
अव्याचयथाः अव्याचयेथाम् अव्याचयध्वम्
अव्याचये अव्याचयावहि अव्याचयामहि

अ० अविव्यचत अविव्यचेताम् अविव्यचन्त
अविव्यचथाः अविव्यचेथाम् अविव्यचध्वम्
अविव्यचे अविव्यचावहि अविव्यचामहि

प० व्याचयाञ्चक्रे व्याचयाञ्चक्राते व्याचयाञ्चक्रिरे
व्याचयाञ्चकृषे व्याचयाञ्चक्राथे व्याचयाञ्चकृढ्वे
व्याचयाञ्चक्रे व्याचयाञ्चकृवहे व्याचयाञ्चकृमहे
व्याचयाम्बभूव । व्याचयामास

आ० व्याचयिषीष्ट व्याचयिषीयास्ताम् व्याचयिषीरन्
व्याचयिषीष्ठाः व्याचयिषीयास्थाम् व्याचयिषीढ्वम्
ध्वम्
व्याचयिषीय व्याचयिषीवहि व्याचयिषीमहि

श्व० व्याचयिता व्याचयितारौ व्याचयितारः
... व्याचयितासे व्याचयितासाथे व्याचयिताध्वे
व्याचयिताहे व्याचयितास्वहे व्याचयितास्महे

भ० व्याचयिष्यते व्याचयिष्येते व्याचयिष्यन्ते
व्याचयिष्यसे व्याचयिष्येथे व्याचयिष्यध्वे
व्याचयिष्ये व्याचयिष्यावहे व्याचयिष्यामहे

क्रि० अव्याचयिष्यत अव्याचयिष्येताम् अव्याचयिष्यन्त
अव्याचयिष्यथाः अव्याचयिष्येथाम् अव्याचयिष्यध्वम्
अव्याचयिष्ये अव्याचयिष्यावहि अव्याचयिष्यामहि

1433 गुजत् (गुज्) शब्दे । 152 गुजवद्रूपाणि

1434 घुटत् (घुट्) प्रतीघाते । 937 घुटिवद्रूपाणि

1435 चुटत् (चुट्) छेदने । 203 चुटवद्रूपाणि

CC-0. Public Domain. Vipin Kumar Collection, Deoband

Digitized by Madhuban Trust

1436 छुटत् (छुट्) छेदने ।

व०	छोटयति	छोटयतः	छोटयन्ति
	छोटयसि	छोटयथः	छोटयथ
	छोटयामि	छोटयावः	छोटयामः
स०	छोटयेत्	छोटयेताम्	छोटयेयुः
	छोटयेः	छोटयेतम्	छोटयेत
	छोटयेयम्	छोटयेव	छोटयेम
प०	छोटयतु छोटयतात्	छोटयताम्	छोटयन्तु
	छोटय छोटयतात्	छोटयतम्	छोटयत
	छोटयानि	छोटयाव	छोटयाम
ह्य०	अच्छोटयत्	अच्छोटयताम्	अच्छोटयन्
	अच्छोटयः	अच्छोटयतम्	अच्छोटयत
	अच्छोटयम्	अच्छोटयाव	अच्छोटयाम
अ०	अचुच्छुटत्	अचुच्छुटताम्	अचुच्छुटन्
	अचुच्छुटः	अचुच्छुटतम्	अचुच्छुटत
	अचुच्छुटम्	अचुच्छुटाव	अचुच्छुटाम
प०	छोटयाञ्चकार	छोटयाञ्चक्रतुः	छोटयाञ्चक्रुः
	छोटयाञ्चकर्थ	छोटयाञ्चक्रथुः	छोटयाञ्चक
	छोटयाञ्चकार-चकर	छोटयाञ्चकृव	छोटयाञ्चकृम
	छोटयाम्बभूव ।	छोटयामास	
आ०	छोट्यात्	छोट्यास्ताम्	छोट्यासुः
	छोट्याः	छोट्यास्तम्	छोट्यास्त
	छोट्यासम्	छोट्यास्व	छोट्यास्म
श्व०	छोटयिता	छोटयितारौ	छोटयितारः
	छोटयितासि	छोटयितास्थः	छोटयितास्थ
	छोटयितास्मि	छोटयितास्वः	छोटयितास्मः
भ०	छोटयिष्यति	छोटयिष्यतः	छोटयिष्यन्ति
	छोटयिष्यसि	छोटयिष्यथः	छोटयिष्यथ
	छोटयिष्यामि	छोटयिष्यावः	छोटयिष्यामः
क्रि०	अच्छोटयिष्यत्	अच्छोटयिष्यताम्	अच्छोटयिष्यन्
	अच्छोटयिष्यः	अच्छोटयिष्यतम्	अच्छोटयिष्यत
	अच्छोटयिष्यम्	अच्छोटयिष्याव	अच्छोटयिष्याम

व०	छोटयते	छोटयेते	छोटयन्ते
	छोटयसे	छोटयेथे	छोटयध्वे
	छोटये	छोटयावहे	छोटयामहे
स०	छोटयेत	छोटयेयाताम्	छोटयेरन्
	छोटयेथाः	छोटयेयाथाम्	छोटयेध्वम्
	छोटयेय	छोटयेवहि	छोटयेमहि
प०	छोटयताम्	छोटयेताम्	छोटयन्ताम्
	छोटयस्व	छोटयेथाम्	छोटयध्वम्
	छोटयै	छोटयावहै	छोटयामहै
ह्य०	अच्छोटयत	अच्छोटयेताम्	अच्छोटयन्त
	अच्छोटयथाः	अच्छोटयेथाम्	अच्छोटयध्वम्
	अच्छोटये	अच्छोटयावहि	अच्छोटयामहि
अ०	अचुच्छुटत	अचुच्छुटेताम्	अचुच्छुटन्त
	अचुच्छुटथाः	अचुच्छुटेथाम्	अचुच्छुटध्वम्
	अचुच्छुटे	अचुच्छुटावहि	अचुच्छुटामहि
प०	छोटयाञ्चक्रे	छोटयाञ्चक्राते	छोटयाञ्चक्रिरे
	छोटयाञ्चकृषे	छोटयाञ्चक्राथे	छोटयाञ्चकृढ्वे
	छोटयाञ्चक्रे	छोटयाञ्चकृवहे	छोटयाञ्चकृमहे
	छोटयाम्बभूव ।	छोटयामास	
आ०	छोटयिषीष्ट	छोटयिषीयास्ताम्	छोटयिषीरन्
	छोटयिषीष्ठाः	छोटयिषीयास्थाम्	छोटयिषीढ्वम् ध्वम्
	छोटयिषीय	छोटयिषीवहि	छोटयिषीमहि
श्व०	छोटयिता	छोटयितारौ	छोटयितारः
	छोटयितासे	छोटयितासाथे	छोटयिताध्वे
	छोटयिताहे	छोटयितास्वहे	छोटयितास्महे
भ०	छोटयिष्यते	छोटयिष्येते	छोटयिष्यन्ते
	छोटयिष्यसे	छोटयिष्येथे	छोटयिष्यध्वे
	छोटयिष्ये	छोटयिष्यावहे	छोटयिष्यामहे
क्रि०	अच्छोटयिष्यत	अच्छोटयिष्येताम्	अच्छोटयिष्यन्त
	अच्छोटयिष्यथाः	अच्छोटयिष्येथाम्	अच्छोटयिष्यध्वम्
	अच्छोटयिष्ये	अच्छोटयिष्यावहि	अच्छोटयिष्यामहि

CC-0. Public Domain. Vipin Kumar Collection, Deoband

Digitized by Madhuban Trust

1437 त्रुटत् (त्रुट्) छेदने ।

व०	त्रोटयति	त्रोटयतः	त्रोटयन्ति
	त्रोटयसि	त्रोटयथः	त्रोटयथ
	त्रोटयामि	त्रोटयावः	त्रोटयामः
स०	त्रोटयेत्	त्रोटयेताम्	त्रोटयेयुः
	त्रोटयेः	त्रोटयेतम्	त्रोटयेत
	त्रोटयेयम्	त्रोटयेव	त्रोटयेम
प०	त्रोटयतु त्रोटयतात्	त्रोटयताम्	त्रोटयन्तु
	त्रोटय त्रोटयतात्	त्रोटयतम्	त्रोटयत
	त्रोटयानि	त्रोटयाव	त्रोटयाम
ह्य०	अत्रोटयत्	अत्रोटयताम्	अत्रोटयन्
	अत्रोटयः	अत्रोटयतम्	अत्रोटयत
	अत्रोटयम्	अत्रोटयाव	अत्रोटयाम
अ०	अतुत्रुटत्	अतुत्रुटताम्	अतुत्रुटन्
	अतुत्रुटः	अतुत्रुटतम्	अतुत्रुटत
	अतुत्रुटम्	अतुत्रुटाव	अतुत्रुटाम
प०	त्रोटयाञ्चकार	त्रोटयाञ्चक्रतुः	त्रोटयाञ्चक्रुः
	त्रोटयाञ्चकर्थ	त्रोटयाञ्चक्रथुः	त्रोटयाञ्चक्र
	त्रोटयाञ्चकार-चकर	त्रोटयाञ्चकृव	त्रोटयाञ्चकृम

त्रोटयाम्बभूव । त्रोटयामास

आ०	त्रोट्यात्	त्रोट्यास्ताम्	त्रोट्यासुः
	त्रोट्याः	त्रोट्यास्तम्	त्रोट्यास्त
	त्रोट्यासम्	त्रोट्यास्व	त्रोट्यास्म
श्व०	त्रोटयिता	त्रोटयितारौ	त्रोटयितारः
	त्रोटयितासि	त्रोटयितास्थः	त्रोटयितास्थ
	त्रोटयितास्मि	त्रोटयितास्वः	त्रोटयितास्मः
भ०	त्रोटयिष्यति	त्रोटयिष्यतः	त्रोटयिष्यन्ति
	त्रोटयिष्यसि	त्रोटयिष्यथः	त्रोटयिष्यथ
	त्रोटयिष्यामि	त्रोटयिष्यावः	त्रोटयिष्यामः
क्रि०	अत्रोटयिष्यत्	अत्रोटयिष्यताम्	अत्रोटयिष्यन्
	अत्रोटयिष्यः	अत्रोटयिष्यतम्	अत्रोटयिष्यत
	अत्रोटयिष्यम्	अत्रोटयिष्याव	अत्रोटयिष्याम

व०	त्रोटयते	त्रोटयेते	त्रोटयन्ते
	त्रोटयसे	त्रोटयेथे	त्रोटयध्वे
	त्रोटये	त्रोटयावहे	त्रोटयामहे
स०	त्रोटयेत	त्रोटयेयाताम्	त्रोटयेरन्
	त्रोटयेथाः	त्रोटयेयाथाम्	त्रोटयेध्वम्
	त्रोटयेय	त्रोटयेवहि	त्रोटयेमहि
प०	त्रोटयताम्	त्रोटयेताम्	त्रोटयन्ताम्
	त्रोटयस्व	त्रोटयेथाम्	त्रोटयध्वम्
	त्रोटयै	त्रोटयावहै	त्रोटयामहै
ह्य०	अत्रोटयत	अत्रोटयेताम्	अत्रोटयन्त
	अत्रोटयथाः	अत्रोटयेथाम्	अत्रोटयध्वम्
	अत्रोटये	अत्रोटयावहि	अत्रोटयामहि
अ०	अतुत्रुटत	अतुत्रुटेताम्	अतुत्रुटन्त
	अतुत्रुटथाः	अतुत्रुटेथाम्	अतुत्रुटध्वम्
	अतुत्रुटे	अतुत्रुटावहि	अतुत्रुटामहि
प०	त्रोटयाञ्चक्रे	त्रोटयाञ्चक्राते	त्रोटयाञ्चक्रिरे
	त्रोटयाञ्चकृषे	त्रोटयाञ्चक्राथे	त्रोटयाञ्चकृढ्वे
	त्रोटयाञ्चक्रे	त्रोटयाञ्चकृवहे	त्रोटयाञ्चकृमहे

त्रोटयाम्बभूव । त्रोटयामास

आ०	त्रोटयिषीष्ट	त्रोटयिषीयास्ताम्	त्रोटयिषीरन्
	त्रोटयिषीष्ठाः	त्रोटयिषीयास्थाम्	त्रोटयिषीढ्वम्-ध्वम्
	त्रोटयिषीय	त्रोटयिषीवहि	त्रोटयिषीमहि
श्व०	त्रोटयिता	त्रोटयितारौ	त्रोटयितारः
	त्रोटयितासे	त्रोटयितासाथे	त्रोटयिताध्वे
	त्रोटयिताहे	त्रोटयितास्वहे	त्रोटयितास्महे
भ०	त्रोटयिष्यते	त्रोटयिष्येते	त्रोटयिष्यन्ते
	त्रोटयिष्यसे	त्रोटयिष्येथे	त्रोटयिष्यध्वे
	त्रोटयिष्ये	त्रोटयिष्यावहे	त्रोटयिष्यामहे
क्रि०	अत्रोटयिष्यत	अत्रोटयिष्येताम्	अत्रोटयिष्यन्त
	अत्रोटयिष्यथाः	अत्रोटयिष्येथाम्	अत्रोटयिष्यध्वम्
	अत्रोटयिष्ये	अत्रोटयिष्यावहि	अत्रोटयिष्यामहि

CC-0. Public Domain. Vipin Kumar Collection, Deoband

Digitized by Madhuban Trust

1438 तुटत् (तुट्) कलहकर्मणि ।

व० तोटयति तोटयतः तोटयन्ति
तोटयसि तोटयथः तोटयथ
तोटयामि तोटयावः तोटयामः

स० तोटयेत् तोटयेताम् तोटयेयुः
तोटयेः तोटयेतम् तोटयेत
तोटयेयम् तोटयेव तोटयेम

प० तोटयतु तोटयतात् तोटयताम् तोटयन्तु
तोटय तोटयतात् तोटयतम् तोटयत
तोटयानि तोटयाव तोटयाम

ह्य० अतोटयत् अतोटयताम् अतोटयन्
अतोटयः अतोटयतम् अतोटयत
अतोटयम् अतोटयाव अतोटयाम

अ० अतूतुटत् अतूतुटताम् अतूतुटन्
अतूतुटः अतूतुटतम् अतूतुटत
अतूतुटम् अतूतुटाव अतूतुटाम

प० तोटयाञ्चकार तोटयाञ्चक्रतुः तोटयाञ्चक्रुः
तोटयाञ्चकर्थ तोटयाञ्चक्रथुः तोटयाञ्चक्र
तोटयाञ्चकार-चकर तोटयाञ्चकृव तोटयाञ्चकृम

तोटयाम्बभूव । तोटयामास

आ० तोटयात् तोटयास्ताम् तोटयासुः
तोटयाः तोटयास्तम् तोटयास्त
तोटयासम् तोटयास्व तोटयास्म

श्व० तोटयिता तोटयितारौ तोटयितारः
तोटयितासि तोटयितास्थः तोटयितास्थ
तोटयितास्मि तोटयितास्वः तोटयितास्मः

भ० तोटयिष्यति तोटयिष्यतः तोटयिष्यन्ति
तोटयिष्यसि तोटयिष्यथः तोटयिष्यथ
तोटयिष्यामि तोटयिष्यावः तोटयिष्यामः

क्रि० अतोटयिष्यत् अतोटयिष्यताम् अतोटयिष्यन्
अतोटयिष्यः अतोटयिष्यतम् अतोटयिष्यत
अतोटयिष्यम् अतोटयिष्याव अतोटयिष्याम

व० तोटयते तोटयेते तोटयन्ते
तोटयसे तोटयेथे तोटयध्वे
तोटये तोटयावहे तोटयामहे

स० तोटयेत तोटयेयाताम् तोटयेरन्
तोटयेथाः तोटयेयाथाम् तोटयेध्वम्
तोटयेय तोटयेवहि तोटयेमहि

प० तोटयताम् तोटयेताम् तोटयन्ताम्
तोटयस्व तोटयेथाम् तोटयध्वम्
तोटयै तोटयावहै तोटयामहै

ह्य० अतोटयत अतोटयेताम् अतोटयन्त
अतोटयथाः अतोटयेथाम् अतोटयध्वम्
अतोटये अतोटयावहि अतोटयामहि

अ० अतूतुटत अतूतुटेताम् अतूतुटन्त
अतूतुटथाः अतूतुटेथाम् अतूतुटध्वम्
अतूतुटे अतूतुटावहि अतूतुटामहि

प० तोटयाञ्चक्रे तोटयाञ्चक्राते तोटयाञ्चक्रिरे
तोटयाञ्चकृषे तोटयाञ्चक्राथे तोटयाञ्चकृढ्वे
तोटयाञ्चक्रे तोटयाञ्चकृवहे तोटयाञ्चकृमहे
तोटयाम्बभूव । तोटयामास

आ० तोटयिषीष्ट तोटयिषीयास्ताम् तोटयिषीरन्
तोटयिषीष्ठाः तोटयिषीयास्थाम् तोटयिषीढ्वम्-ध्वम्
तोटयिषीय तोटयिषीवहि तोटयिषीमहि

श्व० तोटयिता तोटयितारौ तोटयितारः
तोटयितासे तोटयितासाथे तोटयिताध्वे
तोटयिताहे तोटयितास्वहे तोटयितास्महे

भ० तोटयिष्यते तोटयिष्येते तोटयिष्यन्ते
तोटयिष्यसे तोटयिष्येथे तोटयिष्यध्वे
तोटयिष्ये तोटयिष्यावहे तोटयिष्यामहे

क्रि० अतोटयिष्यत अतोटयिष्येताम् अतोटयिष्यन्त
अतोटयिष्यथाः अतोटयिष्येथाम् अतोटयिष्यध्वम्
अतोटयिष्ये अतोटयिष्यावहि अतोटयिष्यामहि

1439 मुटत् (मुट्) आक्षेपप्रमर्दनयोः । 202 मुटवद्रूपाणि

1440 स्फुटत् (स्फुट्) विकसने । 209 स्फुटवद्रूपाणि

CC-0. Public Domain. Vipin Kumar Collection, Deoband

Digitized by Madhuban Trust

1441 पुटत् (पुट्) संश्लेषणे ।

व० पोटयति पोटयतः पोटयन्ति
पोटयसि पोटयथ पोटयथ
पोटयामि पोटयावः पोटयामः

स० पोटयेत् पोटयेताम् पोटयेयुः
पोटयेः पोटयेतम् पोटयेत
पोटयेयम् पोटयेव पोटयेम

प० पोटयतु पोटयतात् पोटयताम् पोटयन्तु
पोटय पोटयतात् पोटयतम् पोटयत
पोटयानि पोटयाव पोटयाम

ह्य० अपोटयत् अपोटयताम् अपोटयन्
अपोटयः अपोटयतम् अपोटयत
अपोटयम् अपोटयाव अपोटयाम

अ० अपूपुटत् अपूपुटताम् अपूपुटन्
अपूपुटः अपूपुटतम् अपूपुटत
अपूपुटम् अपूपुटाव अपूपुटाम

प० पोटयाञ्चकार पोटयाञ्चक्रतुः पोटयाञ्चक्रुः
पोटयाञ्चकर्थ पोटयाञ्चक्रथुः पोटयाञ्चक्र
पोटयाञ्चकार-चकर पोटयाञ्चकृव पोटयाञ्चकृम

पोटयाम्बभूव । पोटयामास

आ० पोट्यात् पोट्यास्ताम् पोट्यासुः
पोट्याः पोट्यास्तम् पोट्यास्त
पोट्यासम् पोट्यास्व पोट्यास्म

श्व० पोटयिता पोटयितारौ पोटयितारः
पोटयितासि पोटयितास्थः पोटयितास्थ
पोटयितास्मि पोटयितास्वः पोटयितास्मः

भ० पोटयिष्यति पोटयिष्यतः पोटयिष्यन्ति
पोटयिष्यसि पोटयिष्यथः पोटयिष्यथ
पोटयिष्यामि पोटयिष्यावः पोटयिष्यामः

क्रि० अपोटयिष्यत् अपोटयिष्यताम् अपोटयिष्यन्
अपोटयिष्यः अपोटयिष्यतम् अपोटयिष्यत
अपोटयिष्यम् अपोटयिष्याव अपोटयिष्याम

व० पोटयते पोटयेते पोटयन्ते
पोटयसे पोटयेथे पोटयध्वे
पोटये पोटयावहे पोटयामहे

स० पोटयेत पोटयेयाताम् पोटयेरन्
पोटयेथाः पोटयेयाथाम् पोटयेध्वम्
पोटयेय पोटयेवहि पोटयेमहि

प० पोटयताम् पोटयेताम् पोटयन्ताम्
पोटयस्व पोटयेथाम् पोटयध्वम्
पोटयै पोटयावहै पोटयामहै

ह्य० अपोटयत अपोटयेताम् अपोटयन्त
अपोटयथाः अपोटयेथाम् अपोटयध्वम्
अपोटये अपोटयावहि अपोटयामहि

अ० अपूपुटत अपूपुटेताम् अपूपुटन्त
अपूपुटथाः अपूपुटेथाम् अपूपुटध्वम्
अपूपुटे अपूपुटावहि अपूपुटामहि

प० पोटयाञ्चक्रे पोटयाञ्चक्राते पोटयाञ्चक्रिरे
पोटयाञ्चकृषे पोटयाञ्चक्राथे पोटयाञ्चकृढ्वे
पोटयाञ्चक्रे पोटयाञ्चकृवहे पोटयाञ्चकृमहे

पोटयाम्बभूव । पोटयामास

आ० पोटयिषीष्ट पोटयिषीयास्ताम् पोटयिषीरन्
पोटयिषीष्ठाः पोटयिषीयास्थाम् पोटयिषीढ्व र्
ध्वम्
पोटयिषीय पोटयिषीवहि पोटयिषीमहि

श्व० पोटयिता पोटयितारौ पोटयितारः
पोटयितासे पोटयितासाथे पोटयिताध्वे
पोटयिताहे पोटयितास्वहे पोटयितास्महे

भ० पोटयिष्यते पोटयिष्येते पोटयिष्यन्ते
पोटयिष्यसे पोटयिष्येथे पोटयिष्यध्वे
पोटयिष्ये पोटयिष्यावहे पोटयिष्यामहे

क्रि० अपोटयिष्यत अपोटयिष्येताम् अपोटयिष्यन्त
अपोटयिष्यथाः अपोटयिष्येथाम् अपोटयिष्यध्वम्
अपोटयिष्ये अपोटयिष्यावहि अपोटयिष्यामहि

1442 लुठत् (लुठ) संश्लेषणे । 200 लुठवद्रूपाणि

CC-0. Public Domain. Vipin Kumar Collection, Deoband

Digitized by Madhuban Trust

1443 कुडत् (कुड्) घसने ।

व० कर्डयति कर्डयतः कर्डयन्ति
कर्डयसि कर्डयथः कर्डयथ
कर्डयामि कर्डयावः कर्डयामः

स० कर्डयेत् कर्डयेताम् कर्डयेयुः
कर्डयेः कर्डयेतम् कर्डयेत
कर्डयेयम् कर्डयेव कर्डयेम

प० कर्डयतु कर्डयतात् कर्डयताम् कर्डयन्तु
कर्डय कर्डयतात् कर्डयतम् कर्डयत
कर्डयानि कर्डयाव कर्डयाम

ह्य० अकर्डयत् अकर्डयताम् अकर्डयन्
अकर्डयः अकर्डयतम् अकर्डयत
अकर्डयम् अकर्डयाव अकर्डयाम

अ० अचीकुडत् अचीकुडताम् अचीकुडन्
अचीकुडः अचीकुडतम् अचीकुडत
अचीकुडम् अचीकुडाव अचीकुडाम
अचकर्डत् अचकर्डताम् अचकर्डन् इ०

प० कर्डयाञ्चकार कर्डयाञ्चक्रतुः कर्डयाञ्चक्रुः
कर्डयाञ्चकर्थ कर्डयाञ्चक्रथुः कर्डयाञ्चक्र
कर्डयाञ्चकार-चकर कर्डयाञ्चकृव कर्डयाञ्चकृम
कर्डयाम्बभूव । कर्डयामास

आ० कर्ड्यात् कर्ड्यास्ताम् कर्ड्यासुः
कर्ड्याः कर्ड्यास्तम् कर्ड्यास्त
कर्ड्यासम् कर्ड्यास्व कर्ड्यास्म

श्व० कर्डयिता कर्डयितारौ कर्डयितारः
कर्डयितासि कर्डयितास्थः कर्डयितास्थ
कर्डयितास्मि कर्डयितास्वः कर्डयितास्मः

भ० कर्डयिष्यति कर्डयिष्यतः कर्डयिष्यन्ति
कर्डयिष्यसि कर्डयिष्यथः कर्डयिष्यथ
कर्डयिष्यामि कर्डयिष्यावः कर्डयिष्यामः

क्रि० अकर्डयिष्यत् अकर्डयिष्यताम् अकर्डयिष्यन्
अकर्डयिष्यः अकर्डयिष्यतम् अकर्डयिष्यत
अकर्डयिष्यम् अकर्डयिष्याव अकर्डयिष्याम

भक्षणार्थे–आत्मनेपदं न भवति, अन्यत्रार्थे तु–

व० कर्डयते कर्डयेते कर्डयन्ते
कर्डयसे कर्डयेथे कर्डयध्वे
कर्डये कर्डयावहे कर्डयामहे

स० कर्डयेत कर्डयेयाताम् कर्डयेरन्
कर्डयेथाः कर्डयेयाथाम् कर्डयेध्वम्
कर्डयेय कर्डयेवहि कर्डयेमहि

प० कर्डयताम् कर्डयेताम् कर्डयन्ताम्
कर्डयस्व कर्डयेथाम् कर्डयध्वम्
कर्डयै कर्डयावहै कर्डयामहै

ह्य० अकर्डयत अकर्डयेताम् अकर्डयन्त
अकर्डयथाः अकर्डयेथाम् अकर्डयध्वम्
अकर्डये अकर्डयावहि अकर्डयामहि

अ० अचीकुडत अचीकुडेताम् अचीकुडन्त
अचीकुडथाः अचीकुडेथाम् अचीकुडध्वम्
अचीकुडे अचीकुडावहि अचीकुडामहि
अचकर्डत अचकर्डेताम् अचकर्डन् इ०

प० कर्डयाञ्चक्रे कर्डयाञ्चक्राते कर्डयाञ्चक्रिरे
कर्डयाञ्चकृषे कर्डयाञ्चक्राथे कर्डयाञ्चकृढ्वे
कर्डयाञ्चक्रे कर्डयाञ्चकृवहे कर्डयाञ्चकृमहे
कर्डयाम्बभूव । कर्डयामास

आ० कर्डयिषीष्ट कर्डयिषीयास्ताम् कर्डयिषीरन्
कर्डयिषीष्ठाः कर्डयिषीयास्थाम् कर्डयिषीढ्वम्-ध्वम्
कर्डयिषीय कर्डयिषीवहि कर्डयिषीमहि

श्व० कर्डयिता कर्डयितारौ कर्डयितारः
कर्डयितासे कर्डयितासाथे कर्डयिताध्वे
कर्डयिताहे कर्डयितास्वहे कर्डयितास्महे

भ० कर्डयिष्यते कर्डयिष्येते कर्डयिष्यन्ते
कर्डयिष्यसे कर्डयिष्येथे कर्डयिष्यध्वे
कर्डयिष्ये कर्डयिष्यावहे कर्डयिष्यामहे

क्रि० अकर्डयिष्यत अकर्डयिष्येताम् अकर्डयिष्यन्त
अकर्डयिष्यथाः अकर्डयिष्येथाम् अकर्डयिष्यध्वम्
अकर्डयिष्ये अकर्डयिष्यावहि अकर्डयिष्यामहि

CC-0. Public Domain. Vipin Kumar Collection, Deoband

Digitized by Madhuban Trust

1444 कुडत् (कुड्) बाल्ये च

व०	कोडयति	कोडयतः	कोडयन्ति
	कोडयसि	कोडयथः	कोडयथ
	कोडयामि	कोडयावः	कोडयामः
स०	कोडयेत्	कोडयेताम्	कोडयेयुः
	कोडयेः	कोडयेतम्	कोडयेत
	कोडयेयम्	कोडयेव	कोडयेम
प०	कोडयतु कोडयतात्	कोडयताम्	कोडयन्तु
	कोडय कोडयतात्	कोडयतम्	कोडयत
	कोडयानि	कोडयाव	कोडयाम
ह्य०	अकोडयत्	अकोडयताम्	अकोडयन्
	अकोडयः	अकोडयतम्	अकोडयत
	अकोडयम्	अकोडयाव	अकोडयाम
अ०	अचूकुडत्	अचूकुडताम्	अचूकुडन्
	अचूकुडः	अचूकुडतम्	अचूकुडत
	अचूकुडम्	अचूकुडाव	अचूकुडाम
प०	कोडयाञ्चकार	कोडयाञ्चक्रतुः	कोडयाञ्चक्रुः
	कोडयाञ्चकर्थ	कोडयाञ्चक्रथुः	कोडयाञ्चक्र
	कोडयाञ्चकार-चकर	कोडयाञ्चकृव	कोडयाञ्चकृम

कोडयाम्बभूव । कोडयामास

आ०	कोडयात्	कोडयास्ताम्	कोडयासुः
	कोडयाः	कोडयास्तम्	कोडयास्त
	कोडयासम्	कोडयास्व	कोडयास्म
श्व०	कोडयिता	कोडयितारौ	कोडयितारः
	कोडयितासि	कोडयितास्थः	कोडयितास्थ
	कोडयितास्मि	कोडयितास्वः	कोडयितास्मः
भ०	कोडयिष्यति	कोडयिष्यतः	कोडयिष्यन्ति
	कोडयिष्यसि	कोडयिष्यथः	कोडयिष्यथ
	कोडयिष्यामि	कोडयिष्यावः	कोडयिष्यामः
क्रि०	अकोडयिष्यत्	अकोडयिष्यताम्	अकोडयिष्यन्
	अकोडयिष्यः	अकोडयिष्यतम्	अकोडयिष्यत
	अकोडयिष्यम्	अकोडयिष्याव	अकोडयिष्याम

व०	कोडयते	कोडयेते	कोडयन्ते
	कोडयसे	कोडयेथे	कोडयध्वे
	कोडये	कोडयावहे	कोडयामहे
स०	कोडयेत	कोडयेयाताम्	कोडयेरन्
	कोडयेथाः	कोडयेयाथाम्	कोडयेध्वम्
	कोडयेय	कोडयेवहि	कोडयेमहि
प०	कोडयताम्	कोडयेताम्	कोडयन्ताम्
	कोडयस्व	कोडयेथाम्	कोडयध्वम्
	कोडयै	कोडयावहै	कोडयामहै
ह्य०	अकोडयत	अकोडयेताम्	अकोडयन्त
	अकोडयथाः	अकोडयेथाम्	अकोडयध्वम्
	अकोडये	अकोडयावहि	अकोडयामहि
अ०	अचूकुडत	अचूकुडेताम्	अचूकुडन्त
	अचूकुडथाः	अचूकुडेथाम्	अचूकुडध्वम्
	अचूकुडे	अचूकुडावहि	अचूकुडामहि
प०	कोडयाञ्चक्रे	कोडयाञ्चक्राते	कोडयाञ्चक्रिरे
	कोडयाञ्चकृषे	कोडयाञ्चक्राथे	कोडयाञ्चकृढ्वे
	कोडयाञ्चक्रे	कोडयाञ्चकृवहे	कोडयाञ्चकृमहे

कोडयाम्बभूव । कोडयामास

आ०	कोडयिषीष्ट	कोडयिषीयास्ताम्	कोडयिषीरन्
	कोडयिषीष्ठाः	कोडयिषीयास्थाम्	कोडयिषीढ्वम् ध्वम्
	कोडयिषीय	कोडयिषीवहि	कोडयिषीमहि
श्व०	कोडयिता	कोडयितारौ	कोडयितारः
	कोडयितासे	कोडयितासाथे	कोडयिताध्वे
	कोडयिताहे	कोडयितास्वहे	कोडयितास्महे
भ०	कोडयिष्यते	कोडयिष्येते	कोडयिष्यन्ते
	कोडयिष्यसे	कोडयिष्येथे	कोडयिष्यध्वे
	कोडयिष्ये	कोडयिष्यावहे	कोडयिष्यामहे
क्रि०	अकोडयिष्यत	अकोडयिष्येताम्	अकोडयिष्यन्त
	अकोडयिष्यथाः	अकोडयिष्येथाम्	अकोडयिष्यध्वम्
	अकोडयिष्ये	अकोडयिष्यावहि	अकोडयिष्यामहि

CC-0. Public Domain. Vipin Kumar Collection, Deoband

Digitized by Madhuban Trust

1445 गुडत् (गुड्) रक्षायाम् ।

व०	गोडयति	गोडयतः	गोडयन्ति
	गोडयसि	गोडयथः	गोडयथ
	गोडयामि	गोडयावः	गोडयामः
स०	गोडयेत्	गोडयेताम्	गोडयेयुः
	गोडयेः	गोडयेतम्	गोडयेत
	गोडयेयम्	गोडयेव	गोडयेम
प०	गोडयतु गोडयतात्	गोडयताम्	गोडयन्तु
	गोडय गोडयतात्	गोडयतम्	गोडयत
	गोडयानि	गोडयाव	गोडयाम
ह्य०	अगोडयत्	अगोडयताम्	अगोडयन्
	अगोडयः	अगोडयतम्	अगोडयत
	अगोडयम्	अगोडयाव	अगोडयाम
अ०	अजूगुडत्	अजूगुडताम्	अजूगुडन्
	अजूगुडः	अजूगुडतम्	अजूगुडत
	अजूगुडम्	अजूगुडाव	अजूगुडाम
प०	गोडयाञ्चकार	गोडयाञ्चक्रतुः	गोडयाञ्चक्रुः
	गोडयाञ्चकर्थ	गोडयाञ्चक्रथुः	गोडयाञ्चक्र
	गोडयाञ्चकार-चकर	गोडयाञ्चकृव	गोडयाञ्चकृम

गोडयाम्बभूव । गोडयामास

आ०	गोड्यात्	गोड्यास्ताम्	गोड्यासुः
	गोड्याः	गोड्यास्तम्	गोड्यास्त
	गोड्यासम्	गोड्यास्व	गोड्यास्म
श्व०	गोडयिता	गोडयितारौ	गोडयितारः
	गोडयितासि	गोडयितास्थः	गोडयितास्थ
	गोडयितास्मि	गोडयितास्वः	गोडयितास्मः
भ०	गोडयिष्यति	गोडयिष्यतः	गोडयिष्यन्ति
	गोडयिष्यसि	गोडयिष्यथः	गोडयिष्यथ
	गोडयिष्यामि	गोडयिष्यावः	गोडयिष्यामः
क्रि०	अगोडयिष्यत्	अगोडयिष्यताम्	अगोडयिष्यन्
	अगोडयिष्यः	अगोडयिष्यतम्	अगोडयिष्यत
	अगोडयिष्यम्	अगोडयिष्याव	अगोडयिष्याम

व०	गोडयते	गोडयेते	गोडयन्ते
	गोडयसे	गोडयेथे	गोडयध्वे
	गोडये	गोडयावहे	गोडयामहे
स०	गोडयेत	गोडयेयाताम्	गोडयेरन्
	गोडयेथाः	गोडयेयाथाम्	गोडयेध्वम्
	गोडयेय	गोडयेवहि	गोडयेमहि
प०	गोडयताम्	गोडयेताम्	गोडयन्ताम्
	गोडयस्व	गोडयेथाम्	गोडयध्वम्
	गोडयै	गोडयावहै	गोडयामहै
ह्य०	अगोडयत	अगोडयेताम्	अगोडयन्त
	अगोडयथाः	अगोडयेथाम्	अगोडयध्वम्
	अगोडये	अगोडयावहि	अगोडयामहि
अ०	अजूगुडत	अजूगुडेताम्	अजूगुडन्त
	अजूगुडथाः	अजूगुडेथाम्	अजूगुडध्वम्
	अजूगुडे	अजूगुडावहि	अजूगुडामहि
प०	गोडयाञ्चक्रे	गोडयाञ्चक्राते	गोडयाञ्चक्रिरे
	गोडयाञ्चकृषे	गोडयाञ्चक्राथे	गोडयाञ्चकृढ्वे
	गोडयाञ्चक्रे	गोडयाञ्चकृवहे	गोडयाञ्चकृमहे

गोडयाम्बभूव । गोडयामास

आ०	गोडयिषीष्ट	गोडयिषीयास्ताम्	गोडयिषीरन्
	गोडयिषीष्ठाः	गोडयिषीयास्थाम्	गोडयिषीढ्वम् ध्वम्
	गोडयिषीय	गोडयिषीवहि	गोडयिषीमहि
श्व०	गोडयिता	गोडयितारौ	गोडयितारः
	गोडयितासे	गोडयितासाथे	गोडयिताध्वे
	गोडयिताहे	गोडयितास्वहे	गोडयितास्महे
भ०	गोडयिष्यते	गोडयिष्येते	गोडयिष्यन्ते
	गोडयिष्यसे	गोडयिष्येथे	गोडयिष्यध्वे
	गोडयिष्ये	गोडयिष्यावहे	गोडयिष्यामहे
क्रि०	अगोडयिष्यत	अगोडयिष्येताम्	अगोडयिष्यन्त
	अगोडयिष्यथाः	अगोडयिष्येथाम्	अगोडयिष्यध्वम्
	अगोडयिष्ये	अगोडयिष्यावहि	अगोडयिष्यामहि

1446 जुडत् (जुड्) बन्धे । 1356 जुडत्वद्रूपाणि

CC-0. Public Domain. Vipin Kumar Collection, Deoband

Digitized by Madhuban Trust

1447 तुडत् (तुड्) तोडने ।

व०	तोडयति	तोडयतः	तोडयन्ति
	तोडयसि	तोडयथः	तोडयथ
	तोडयामि	तोडयावः	तोडयामः
स०	तोडयेत्	तोडयेताम्	तोडयेयुः
	तोडयेः	तोडयेतम्	तोडयेत
	तोडयेयम्	तोडयेव	तोडयेम
प०	तोडयतु तोडयतात्	तोडयताम्	तोडयन्तु
	तोडय तोडयतात्	तोडयतम्	तोडयत
	तोडयानि	तोडयाव	तोडयाम
ह्य०	अतोडयत्	अतोडयताम्	अतोडयन्
	अतोडयः	अतोडयतम्	अतोडयत
	अतोडयम्	अतोडयाव	अतोडयाम
अ०	अतूतुडत्	अतूतुडताम्	अतूतुडन्
	अतूतुडः	अतूतुडतम्	अतूतुडत
	अतूतुडम्	अतूतुडाव	अतूतुडाम
प०	तोडयाञ्चकार	तोडयाञ्चक्रतुः	तोडयाञ्चक्रुः
	तोडयाञ्चकर्थ	तोडयाञ्चक्रथुः	तोडयाञ्चक्र
	तोडयाञ्चकार-चकर	तोडयाञ्चकृव	तोडयाञ्चकृम

तोडयाम्बभूव । तोडयामास

आ०	तोड्यात्	तोड्यास्ताम्	तोड्यासुः
	तोड्याः	तोड्यास्तम्	तोड्यास्त
	तोड्यासम्	तोड्यास्व	तोड्यास्म
श्व०	तोडयिता	तोडयितारौ	तोडयितारः
	तोडयितासि	तोडयितास्थः	तोडयितास्थ
	तोडयितास्मि	तोडयितास्वः	तोडयितास्मः
भ०	तोडयिष्यति	तोडयिष्यतः	तोडयिष्यन्ति
	तोडयिष्यसि	तोडयिष्यथः	तोडयिष्यथ
	तोडयिष्यामि	तोडयिष्यावः	तोडयिष्यामः
क्रि०	अतोडयिष्यत्	अतोडयिष्यताम्	अतोडयिष्यन्
	अतोडयिष्यः	अतोडयिष्यतम्	अतोडयिष्यत
	अतोडयिष्यम्	अतोडयिष्याव	अतोडयिष्याम

व०	तोडयते	तोडयेते	तोडयन्ते
	तोडयसे	तोडयेथे	तोडयध्वे
	तोडये	तोडयावहे	तोडयामहे
स०	तोडयेत	तोडयेयाताम्	तोडयेरन्
	तोडयेथाः	तोडयेयाथाम्	तोडयेध्वम्
	तोडयेय	तोडयेवहि	तोडयेमहि
प०	तोडयताम्	तोडयेताम्	तोडयन्ताम्
	तोडयस्व	तोडयेथाम्	तोडयध्वम्
	तोडयै	तोडयावहै	तोडयामहै
ह्य०	अतोडयत	अतोडयेताम्	अतोडयन्त
	अतोडयथाः	अतोडयेथाम्	अतोडयध्वम्
	अतोडये	अतोडयावहि	अतोडयामहि
अ०	अतूतुडत	अतूतुडेताम्	अतूतुडन्त
	अतूतुडथाः	अतूतुडेथाम्	अतूतुडध्वम्
	अतूतुडे	अतूतुडावहि	अतूतुडामहि
प०	तोडयाञ्चक्रे	तोडयाञ्चक्राते	तोडयाञ्चक्रिरे
	तोडयाञ्चकृषे	तोडयाञ्चक्राथे	तोडयाञ्चकृढ्वे
	तोडयाञ्चक्रे	तोडयाञ्चकृवहे	तोडयाञ्चकृमहे

तोडयाम्बभूव । तोडयामास

आ०	तोडयिषीष्ट	तोडयिषीयास्ताम्	तोडयिषीरन्
	तोडयिषीष्ठाः	तोडयिषीयास्थाम्	तोडयिषीढ्वम् ध्वम्
	तोडयिषीय	तोडयिषीवहि	तोडयिषीमहि
श्व०	तोडयिता	तोडयितारौ	तोडयितारः
	तोडयितासे	तोडयितासाथे	तोडयिताध्वे
	तोडयिताहे	तोडयितास्वहे	तोडयितास्महे
भ०	तोडयिष्यते	तोडयिष्येते	तोडयिष्यन्ते
	तोडयिष्यसे	तोडयिष्येथे	तोडयिष्यध्वे
	तोडयिष्ये	तोडयिष्यावहे	तोडयिष्यामहे
क्रि०	अतोडयिष्यत	अतोडयिष्येताम्	अतोडयिष्यन्त
	अतोडयिष्यथाः	अतोडयिष्येथाम्	अतोडयिष्यध्वम्
	अतोडयिष्ये	अतोडयिष्यावहि	अतोडयिष्यामहि

CC-0. Public Domain. Vipin Kumar Collection, Deoband

Digitized by Madhuban Trust

1448 लुडत् (लुड्) संवरणे ।

व० लोडयति लोडयतः लोडयन्ति
लोडयसि लोडयथः लोडयथ
लोडयामि लोडयावः लोडयामः

स० लोडयेत् लोडयेताम् लोडयेयुः
लोडयेः लोडयेतम् लोडयेत
लोडयेयम् लोडयेव लोडयेम

प० लोडयतु लोडयतात् लोडयताम् लोडयन्तु
लोडय लोडयतात् लोडयतम् लोडयत
लोडयानि लोडयाव लोडयाम

ह्य० अलोडयत् अलोडयताम् अलोडयन्
अलोडयः अलोडयतम् अलोडयत
अलोडयम् अलोडयाव अलोडयाम

अ० अलूलुडत् अलूलुडताम् अलूलुडन्
अलूलुडः अलूलुडतम् अलूलुडत
अलूलुडम् अलूलुडाव अलूलुडाम

प० लोडयाञ्चकार लोडयाञ्चक्रतुः लोडयाञ्चक्रुः
लोडयाञ्चकर्थ लोडयाञ्चक्रथुः लोडयाञ्चक्र
लोडयाञ्चकार-चकर लोडयाञ्चकृव लोडयाञ्चकृम

लोडयाम्बभूव । लोडयामास

आ० लोडयात् लोडयास्ताम् लोडयासुः
लोडयाः लोडयास्तम् लोडयास्त
लोडयासम् लोडयास्व लोडयास्म

श्व० लोडयिता लोडयितारौ लोडयितारः
लोडयितासि लोडयितास्थः लोडयितास्थ
लोडयितास्मि लोडयितास्वः लोडयितास्मः

भ० लोडयिष्यति लोडयिष्यतः लोडयिष्यन्ति
लोडयिष्यसि लोडयिष्यथः लोडयिष्यथ
लोडयिष्यामि लोडयिष्यावः लोडयिष्यामः

क्रि० अलोडयिष्यत् अलोडयिष्यताम् अलोडयिष्यन्
अलोडयिष्यः अलोडयिष्यतम् अलोडयिष्यत
अलोडयिष्यम् अलोडयिष्याव अलोडयिष्याम

व० लोडयते लोडयेते लोडयन्ते
लोडयसे लोडयेथे लोडयध्वे
लोडये लोडयावहे लोडयामहे

स० लोडयेत लोडयेयाताम् लोडयेरन्
लोडयेथाः लोडयेयाथाम् लोडयेध्वम्
लोडयेय लोडयेवहि लोडयेमहि

प० लोडयताम् लोडयेताम् लोडयन्ताम्
लोडयस्व लोडयेथाम् लोडयध्वम्
लोडयै लोडयावहै लोडयामहै

ह्य० अलोडयत अलोडयेताम् अलोडयन्त
अलोडयथाः अलोडयेथाम् अलोडयध्वम्
अलोडये अलोडयावहि अलोडयामहि

अ० अलूलुडत अलूलुडेताम् अलूलुडन्त
अलूलुडथाः अलूलुडेथाम् अलूलुडध्वम्
अलूलुडे अलूलुडावहि अलूलुडामहि

प० लोडयाञ्चक्रे लोडयाञ्चक्राते लोडयाञ्चक्रिरे
लोडयाञ्चकृषे लोडयाञ्चक्राथे लोडयाञ्चकृढ्वे
लोडयाञ्चक्रे लोडयाञ्चकृवहे लोडयाञ्चकृमहे

लोडयाम्बभूव । लोडयामास

आ० लोडयिषीष्ट लोडयिषीयास्ताम् लोडयिषीरन्
लोडयिषीष्ठाः लोडयिषीयास्थाम् लोडयिषीढ्वम्
ध्वम्
लोडयिषीय लोडयिषीवहि लोडयिषीमहि

श्व० लोडयिता लोडयितारौ लोडयितारः
लोडयितासे लोडयितासाथे लोडयिताध्वे
लोडयिताहे लोडयितास्वहे लोडयितास्महे

भ० लोडयिष्यते लोडयिष्येते लोडयिष्यन्ते
लोडयिष्यसे लोडयिष्येथे लोडयिष्यध्वे
लोडयिष्ये लोडयिष्यावहे लोडयिष्यामहे

क्रि० अलोडयिष्यत अलोडयिष्येताम् अलोडयिष्यन्त
अलोडयिष्यथाः अलोडयिष्येथाम् अलोडयिष्यध्वम्
अलोडयिष्ये अलोडयिष्यावहि अलोडयिष्यामहि

CC-0. Public Domain. Vipin Kumar Collection, Deoband

Digitized by Madhuban Trust

1449 थुडत् (थुड्) संवरणे ।

व० थोडयति थोडयतः थोडयन्ति
थोडयसि थोडयथः थोडयथ
थोडयामि थोडयावः थोडयामः

स० थोडयेत् थोडयेताम् थोडयेयुः
थोडयेः थोडयेतम् थोडयेत
थोडयेयम् थोडयेव थोडयेम

प० थोडयतु थोडयतात् थोडयताम् थोडयन्तु
थोडय थोडयतात् थोडयतम् थोडयत
थोडयानि थोडयाव थोडयाम

ह्य० अथोडयत् अथोडयताम् अथोडयन्
अथोडयः अथोडयतम् अथोडयत
अथोडयम् अथोडयाव अथोडयाम

अ० अतूथुडत् अतूथुडताम् अतूथुडन्
अतूथुडः अतूथुडतम् अतूथुडत
अतूथुडम् अतूथुडाव अतूथुडाम

प० थोडयाञ्चकार थोडयाञ्चक्रतुः थोडयाञ्चक्रुः
थोडयाञ्चकर्थ थोडयाञ्चक्रथुः थोडयाञ्चक्र
थोडयाञ्चकार-चकर थोडयाञ्चकृव थोडयाञ्चकृम

थोडयाम्बभूव । थोडयामास

आ० थोडयात् थोडयास्ताम् थोडयासुः
थोडयाः थोडयास्तम् थोडयास्त
थोडयासम् थोडयास्व थोडयास्म

श्व० थोडयिता थोडयितारौ थोडयितारः
थोडयितासि थोडयितास्थः थोडयितास्थ
थोडयितास्मि थोडयितास्वः थोडयितास्मः

भ० थोडयिष्यति थोडयिष्यतः थोडयिष्यन्ति
थोडयिष्यसि थोडयिष्यथः थोडयिष्यथ
थोडयिष्यामि थोडयिष्यावः थोडयिष्यामः

क्रि० अथोडयिष्यत् अथोडयिष्यताम् अथोडयिष्यन्
अथोडयिष्यः अथोडयिष्यतम् अथोडयिष्यत
अथोडयिष्यम् अथोडयिष्याव अथोडयिष्याम

व० थोडयते थोडयेते थोडयन्ते
थोडयसे थोडयेथे थोडयध्वे
थोडये थोडयावहे थोडयामहे

स० थोडयेत थोडयेयाताम् थोडयेरन्
थोडयेथाः थोडयेयाथाम् थोडयेध्वम्
थोडयेय थोडयेवहि थोडयेमहि

प० थोडयताम् थोडयेताम् थोडयन्ताम्
थोडयस्व थोडयेथाम् थोडयध्वम्
थोडयै थोडयावहै थोडयामहै

ह्य० अथोडयत अथोडयेताम् अथोडयन्त
अथोडयथाः अथोडयेथाम् अथोडयध्वम्
अथोडये अथोडयावहि अथोडयामहि

अ० अतूथुडत अतूथुडेताम् अतूथुडन्त
अतूथुडथाः अतूथुडेथाम् अतूथुडध्वम्
अतूथुडे अतूथुडावहि अतूथुडामहि

प० थोडयाञ्चक्रे थोडयाञ्चक्राते थोडयाञ्चक्रिरे
थोडयाञ्चकृषे थोडयाञ्चक्राथे थोडयाञ्चकृढ्वे
थोडयाञ्चक्रे थोडयाञ्चकृवहे थोडयाञ्चकृमहे

थोडयाम्बभूव । थोडयामास

आ० थोडयिषीष्ट थोडयिषीयास्ताम् थोडयिषीरन्
थोडयिषीष्ठाः थोडयिषीयास्थाम् थोडयिषीढ्वम्
ध्वम्
थोडयिषीय थोडयिषीवहि थोडयिषीमहि

श्व० थोडयिता थोडयितारौ थोडयितारः
थोडयितासे थोडयितासाथे थोडयिताध्वे
थोडयिताहे थोडयितास्वहे थोडयितास्महे

भ० थोडयिष्यते थोडयिष्येते थोडयिष्यन्ते
थोडयिष्यसे थोडयिष्येथे थोडयिष्यध्वे
थोडयिष्ये थोडयिष्यावहे थोडयिष्यामहे

क्रि० अथोडयिष्यत अथोडयिष्येताम् अथोडयिष्यन्त
अथोडयिष्यथाः अथोडयिष्येथाम् अथोडयिष्यध्वम्
अथोडयिष्ये अथोडयिष्यावहि अथोडयिष्यामहि

CC-0. Public Domain. Vipin Kumar Collection, Deoband

Digitized by Madhuban Trust

1450 स्थुडत् (स्थुड्) संवरणे

व०	स्थोडयति	स्थोडयतः	स्थोडयन्ति
	स्थोडयसि	स्थोडयथः	स्थोडयथ
	स्थोडयामि	स्थोडयावः	स्थोडयामः
स०	स्थोडयेत्	स्थोडयेताम्	स्थोडयेयुः
	स्थोडयेः	स्थोडयेतम	स्थोडयेत
	स्थोडयेयम्	स्थोडयेव	स्थोडयेम
प०	स्थोडयतु स्थोडयतात्	स्थोडयता।	स्थोडयन्तु
	स्थोडय स्थोडयतात्	.स्थोडयेतम्	स्थोडयत
	स्थोडयानि	स्थोडयाव	स्थोडयाम
ह्य०	अस्थोडयत्	अस्थोडयताम्	अस्थोडयन्
	अस्थोडयः	अस्थोडयतम्	अस्थोडयत
	अस्थोडयम्	अस्थोडयाव	अस्थोडयाम
अ०	अतुस्थुडत्	अतुस्थुडताम्	अतुस्थुडन्
	अतुस्थुडः	अतुस्थुडतम्	अतुस्थुडत
	अतुस्थुडम्	अतुस्थुडाव	अतुस्थुडाम
प०	स्थोडयाञ्चकार	स्थोडयाञ्चक्रतुः	स्थोडयाञ्चक्रुः
	स्थोडयाञ्चकर्थ	स्थोडयाञ्चक्रथुः	स्थोडयाञ्चक्र
	स्थोडयाञ्चकार-चकर	स्थोडयाञ्चकृव	स्थोडयाञ्चकृम
	स्थोडयाम्बभूव ।	स्थोडयामास	
आ०	स्थोडयात्	स्थोडयास्ताम्	स्थोडयासुः
	स्थोडयाः	स्थोडयास्तम्	स्थोडयास्त
	स्थोडयासम्	स्थोडयास्व	स्थोडयास्म
श्व०	स्थोडयिता	स्थोडयितारौ	स्थोडयितारः
	स्थोडयितासि	स्थोडयितास्थः	स्थोडयितास्थ
	स्थोडयितास्मि	स्थोडयितास्वः	स्थोडयितास्मः
भ०	स्थोडयिष्यति	स्थोडयिष्यतः	स्थोडयिष्यन्ति
	स्थोडयिष्यसि	स्थोडयिष्यथः	स्थोडयिष्यथ
	स्थोडयिष्यामि	स्थोडयिष्यावः	स्थोडयिष्यामः
क्रि०	अस्थोडयिष्यत्	अस्थोडयिष्यताम्	अस्थोडयिष्यन्
	अस्थोडयिष्यः	अस्थोडयिष्यतम्	अस्थोडयिष्यत
	अस्थोडयिष्यम्	अस्थोडयिष्याव	अस्थोडयिष्याम

व०	स्थोडयते	स्थोडयेते	स्थोडयन्ते
	स्थोडयसे	स्थोडयेथे	स्थोडयध्वे
	स्थोडये	स्थोडयावहे	स्थोडयामहे
स०	स्थोडयेत	स्थोडयेयाताम्	स्थोडयेरन्
	स्थोडयेथाः	स्थोडयेयाथाम्	स्थोडयेध्वम्
	स्थोडयेय	स्थोडयेवहि	स्थोडयेमहि
प०	स्थोडयताम्	स्थोडयेताम्	स्थोडयन्ताम्
	स्थोडयस्व	स्थोडयेथाम्	स्थोडयध्वम्
	स्थोडयै	स्थोडयावहै	स्थोडयामहै
ह्य०	अस्थोडयत	अस्थोडयेताम्	अस्थोडयन्त
	अस्थोडयथाः	अस्थोडयेथाम्	अस्थोडयध्वम्
	अस्थोडये	अस्थोडयावहि	अस्थोडयामहि
अ०	अतुस्थुडत	अतुस्थुडेताम्	अतुस्थुडन्त
	अतुस्थुडथाः	अतुस्थुडेथाम्	अतुस्थुडध्वम्
	अतुस्थुडे	अतुस्थुडावहि	अतुस्थुडामहि
प०	स्थोडयाञ्चक्रे	स्थोडयाञ्चक्राते	स्थोडयाञ्चक्रिरे
	स्थोडयाञ्चकृषे	स्थोडयाञ्चक्राथे	स्थोडयाञ्चकृढ्वे
	स्थोडयाञ्चक्रे	स्थोडयाञ्चकृवहे	स्थोडयाञ्चकृमहे
	स्थोडयाम्बभूव ।	स्थोडयामास	
आ०	स्थोडयिषीष्ट	स्थोडयिषीयास्ताम्	स्थोडयिषीरन्
	स्थोडयिषीष्ठाः	स्थोडयिषीयास्थाम्	स्थोडयिषीढ्वम् ध्वम्
	स्थोडयिषीय	स्थोडयिषीवहि	स्थोडयिषीमहि
श्व०	स्थोडयिता	स्थोडयितारौ	स्थोडयितारः
	स्थोडयितासे	स्थोडयितासाथे	स्थोडयिताध्वे
	स्थोडयिताहे	स्थोडयितास्वहे	स्थोडयितास्महे
भ०	स्थोडयिष्यते	स्थोडयिष्येते	स्थोडयिष्यन्ते
	स्थोडयिष्यसे	स्थोडयिष्येथे	स्थोडयिष्यध्वे
	स्थोडयिष्ये	स्थोडयिष्यावहे	स्थोडयिष्यामहे
क्रि०	अस्थोडयिष्यत	अस्थोडयिष्येताम्	अस्थोडयिष्यन्त
	अस्थोडयिष्यथाः	अस्थोडयिष्येथाम्	अस्थोडयिष्यध्वम्
	अस्थोडयिष्ये	अस्थोडयिष्यावहि	अस्थोडयिष्यामहि

CC-0. Public Domain. Vipin Kumar Collection, Deoband

Digitized by Madhuban Trust

1451 वुडत् (वुड्) उत्सर्गे च ।

व०	वोडयति	वोडयतः	वोडयन्ति
	वोडयसि	वोडयथः	वोडयथ
	वोडयामि	वोडयावः	वोडयामः
स०	वोडयेत्	वोडयेताम्	वोडयेयुः
	वोडयेः	वोडयेतम्	वोडयेत
	वोडयेयम्	वोडयेव	वोडयेम
प०	वोडयतु वोडयतात्	वोडयताम्	वोडयन्तु
	वोडय वोडयतात्	वोडयतम्	वोडयत
	वोडयानि	वोडयाव	वोडयाम
ह्य०	अवोडयत्	अवोडयताम्	अवोडयन्
	अवोडयः	अवोडयतम्	अवोडयत
	अवोडयम्	अवोडयाव	अवोडयाम
अ०	अवूवुडत्	अवूवुडताम्	अवूवुडन्
	अवूवुडः	अवूवुडतम्	अवूवुडत
	अवूवुडम्	अवूवुडाव	अवूवुडाम
प०	वोडयाञ्चकार	वोडयाञ्चक्रतुः	वोडयाञ्चक्रुः
	वोडयाञ्चकर्थ	वोडयाञ्चक्रथुः	वोडयाञ्चक्र
	वोडयाञ्चकार-चकर	वोडयाञ्चकृव	वोडयाञ्चकृम
	वोडयाम्बभूव	वोडयामास	
आ०	वोडयात्	वोडयास्ताम्	वोडयासुः
	वोडयाः	वोडयास्तम्	वोडयास्त
	वोडयासम्	वोडयास्व	वोडयास्म
श्व०	वोडयिता	वोडयितारौ	वोडयितारः
	वोडयितासि	वोडयितास्थः	वोडयितास्थ
	वोडयितास्मि	वोडयितास्वः	वोडयितास्मः
भ०	वोडयिष्यति	वोडयिष्यतः	वोडयिष्यन्ति
	वोडयिष्यसि	वोडयिष्यथः	वोडयिष्यथ
	वोडयिष्यामि	वोडयिष्यावः	वोडयिष्यामः
क्रि०	अवोडयिष्यत्	अवोडयिष्यताम्	अवोडयिष्यन्
	अवोडयिष्यः	अवोडयिष्यतम्	अवोडयिष्यत
	अवोडयिष्यम्	अवोडयिष्याव	अवोडयिष्याम

व०	वोडयते	वोडयेते	वोडयन्ते
	वोडयसे	वोडयेथे	वोडयध्वे
	वोडये	वोडयावहे	वोडयामहे
स०	वोडयेत	वोडयेयाताम्	वोडयेरन्
	वोडयेथाः	वोडयेयाथाम्	वोडयेध्वम्
	वोडयेय	वोडयेवहि	वोडयेमहि
प०	वोडयताम्	वोडयेताम्	वोडयन्ताम्
	वोडयस्व	वोडयेथाम्	वोडयध्वम्
	वोडयै	वोडयावहै	वोडयामहै
ह्य०	अवोडयत	अवोडयेताम्	अवोडयन्त
	अवोडयथाः	अवोडयेथाम्	अवोडयध्वम्
	अवोडये	अवोडयावहि	अवोडयामहि
अ०	अवूवुडत	अवूवुडेताम्	अवूवुडन्त
	अवूवुडथाः	अवूवुडेथाम्	अवूवुडध्वम्
	अवूवुडे	अवूवुडावहि	अवूवुडामहि
प०	वोडयाञ्चक्रे	वोडयाञ्चक्राते	वोडयाञ्चक्रिरे
	वोडयाञ्चकृषे	वोडयाञ्चक्राथे	वोडयाञ्चकृढ्वे
	वोडयाञ्चक्रे	वोडयाञ्चकृवहे	वोडयाञ्चकृमहे
	वोडयाम्बभूव ।	वोडयामास	
आ०	वोडयिषीष्ट	वोडयिषीयास्ताम्	वोडयिषीरन्
	वोडयिषीष्ठाः	वोडयिषीयास्थाम्	वोडयिषीढ्वम्, ध्वम्
	वोडयिषीय	वोडयिषीवहि	वोडयिषीमहि
श्व०	वोडयिता	वोडयितारौ	वोडयितारः
	वोडयितासे	वोडयितासाथे	वोडयिताध्वे
	वोडयिताहे	वोडयितास्वहे	वोडयितास्महे
भ०	वोडयिष्यते	वोडयिष्येते	वोडयिष्यन्ते
	वोडयिष्यसे	वोडयिष्येथे	वोडयिष्यध्वे
	वोडयिष्ये	वोडयिष्यावहे	वोडयिष्यामहे
क्रि०	अवोडयिष्यत	अवोडयिष्येताम्	अवोडयिष्यन्त
	अवोडयिष्यथाः	अवोडयिष्येथाम्	अवोडयिष्यध्वम्
	अवोडयिष्ये	अवोडयिष्यावहि	अवोडयिष्यामहि

CC-0. Public Domain. Vipin Kumar Collection, Deoband

Digitized by Madhuban Trust

1452 व्रुडत् (व्रुड्) संघाते ।

व०	व्रोडयति	व्रोडयतः	व्रोडयन्ति
	व्रोडयसि	व्रोडयथः	व्रोडयथ
	व्रोडयामि	व्रोडयावः	व्रोडयामः
स०	व्रोडयेत्	व्रोडयेताम्	व्रोडयेयुः
	व्रोडयेः	व्रोडयेतम्	व्रोडयेत
	व्रोडयेयम्	व्रोडयेव	व्रोडयेम
प०	व्रोडयतु व्रोडयतात्	व्रोडयताम्	व्रोडयन्तु
	व्रोडय व्रोडयतात्	व्रोडयतम्	व्रोडयत
	व्रोडयानि	व्रोडयाव	व्रोडयाम
ह्य०	अव्रोडयत्	अव्रोडयताम्	अव्रोडयन्
	अव्रोडयः	अव्रोडयतम्	अव्रोडयत
	अव्रोडयम्	अव्रोडयाव	अव्रोडयाम
अ०	अवुव्रुडत्	अवुव्रुडताम्	अवुव्रुडन्
	अवुव्रुडः	अवुव्रुडतम्	अवुव्रुडत
	अवुव्रुडम्	अवुव्रुडाव	अवुव्रुडाम
प०	व्रोडयाञ्चकार	व्रोडयाञ्चक्रतुः	व्रोडयाञ्चक्रुः
	व्रोडयाञ्चकर्थ	व्रोडयाञ्चक्रथुः	व्रोडयाञ्चक्र
	व्रोडयाञ्चकार-चकर	व्रोडयाञ्चकृव	व्रोडयाञ्चकृम

व्रोडयाम्बभूव । व्रोडयामास

आ०	व्रोड्यात्	व्रोड्यास्ताम्	व्रोड्यासुः
	व्रोड्याः	व्रोड्यास्तम्	व्रोड्यास्त
	व्रोड्यासम्	व्रोड्यास्व	व्रोड्यास्म
श्व०	व्रोडयिता	व्रोडयितारौ	व्रोडयितारः
	व्रोडयितासि	व्रोडयितास्थः	व्रोडयितास्थ
	व्रोडयितास्मि	व्रोडयितास्वः	व्रोडयितास्मः
भ०	व्रोडयिष्यति	व्रोडयिष्यतः	व्रोडयिष्यन्ति
	व्रोडयिष्यसि	व्रोडयिष्यथः	व्रोडयिष्यथ
	व्रोडयिष्यामि	व्रोडयिष्यावः	व्रोडयिष्यामः
क्रि०	अव्रोडयिष्यत्	अव्रोडयिष्यताम्	अव्रोडयिष्यन्
	अव्रोडयिष्यः	अव्रोडयिष्यतम्	अव्रोडयिष्यत
	अव्रोडयिष्यम्	अव्रोडयिष्याव	अव्रोडयिष्याम

व०	व्रोडयते	व्रोडयेते	व्रोडयन्ते
	व्रोडयसे	व्रोडयेथे	व्रोडयध्वे
	व्रोडये	व्रोडयावहे	व्रोडयामहे
स०	व्रोडयेत	व्रोडयेयाताम्	व्रोडयेरन्
	व्रोडयेथाः	व्रोडयेयाथाम्	व्रोडयेध्वम्
	व्रोडयेय	व्रोडयेवहि	व्रोडयेमहि
प०	व्रोडयताम्	व्रोडयेताम्	व्रोडयन्ताम्
	व्रोडयस्व	व्रोडयेथाम्	व्रोडयध्वम्
	व्रोडयै	व्रोडयावहै	व्रोडयामहै
ह्य०	अव्रोडयत	अव्रोडयेताम्	अव्रोडयन्त
	अव्रोडयथाः	अव्रोडयेथाम्	अव्रोडयध्वम्
	अव्रोडये	अव्रोडयावहि	अव्रोडयामहि
अ०	अवुव्रुडत	अवुव्रुडेताम्	अवुव्रुडन्त
	अवुव्रुडथाः	अवुव्रुडेथाम्	अवुव्रुडध्वम्
	अवुव्रुडे	अवुव्रुडावहि	अवुव्रुडामहि
प०	व्रोडयाञ्चक्रे	व्रोडयाञ्चक्राते	व्रोडयाञ्चक्रिरे
	व्रोडयाञ्चकृषे	व्रोडयाञ्चक्राथे	व्रोडयाञ्चकृढ्वे
	व्रोडयाञ्चक्रे	व्रोडयाञ्चकृवहे	व्रोडयाञ्चकृमहे

व्रोडयाम्बभूव । व्रोडयामास

आ०	व्रोडयिषीष्ट	व्रोडयिषीयास्ताम्	व्रोडयिषीरन्
	व्रोडयिषीष्ठाः	व्रोडयिषीयास्थाम्	व्रोडयिषीढ्वम् / ध्वम्
	व्रोडयिषीय	व्रोडयिषीवहि	व्रोडयिषीमहि
श्व०	व्रोडयिता	व्रोडयितारौ	व्रोडयितारः
	व्रोडयितासे	व्रोडयितासाथे	व्रोडयिताध्वे
	व्रोडयिताहे	व्रोडयितास्वहे	व्रोडयितास्महे
भ०	व्रोडयिष्यते	व्रोडयिष्येते	व्रोडयिष्यन्ते
	व्रोडयिष्यसे	व्रोडयिष्येथे	व्रोडयिष्यध्वे
	व्रोडयिष्ये	व्रोडयिष्यावहे	व्रोडयिष्यामहे
क्रि०	अव्रोडयिष्यत	अव्रोडयिष्येताम्	अव्रोडयिष्यन्त
	अव्रोडयिष्यथाः	अव्रोडयिष्येथाम्	अव्रोडयिष्यध्वम्
	अव्रोडयिष्ये	अव्रोडयिष्यावहि	अव्रोडयिष्यामहि

CC-0. Public Domain. Vipin Kumar Collection, Deoband

Digitized by Madhuban Trust

1453 भ्रुडत् (भ्रुड्) संघाते ।

व० भ्रोडयति भ्रोडयतः भ्रोडयन्ति
भ्रोडयसि भ्रोडयथः भ्रोडयथ
भ्रोडयामि भ्रोडयावः भ्रोडयामः

स० भ्रोडयेत् भ्रोडयेताम् भ्रोडयेयुः
भ्रोडयेः भ्रोडयेतम् भ्रोडयेत
भ्रोडयेयम् भ्रोडयेव भ्रोडयेम

प० भ्रोडयतु भ्रोडयतात् भ्रोडयताम् भ्रोडयन्तु
भ्रोडय भ्रोडयतात् भ्रोडयतम् भ्रोडयत
भ्रोडयानि भ्रोडयाव भ्रोडयाम

ह्य० अभ्रोडयत् अभ्रोडयताम् अभ्रोडयन्
अभ्रोडयः अभ्रोडयतम् अभ्रोडयत
अभ्रोडयम् अभ्रोडयाव अभ्रोडयाम

अ० अबुभ्रुडत् अबुभ्रुडताम् अबुभ्रुडन्
अबुभ्रुडः अबुभ्रुडतम् अबुभ्रुडत
अबुभ्रुडम् अबुभ्रुडाव अबुभ्रुडाम

प० भ्रोडयाञ्चकार भ्रोडयाञ्चक्रतुः भ्रोडयाञ्चक्रुः
भ्रोडयाञ्चकर्थ भ्रोडयाञ्चक्रथुः भ्रोडयाञ्चक्र
भ्रोडयाञ्चकार-चकर भ्रोडयाञ्चकृव भ्रोडयाञ्चकृम

भ्रोडयाम्बभूव । भ्रोडयामास

आ० भ्रोड्यात् भ्रोड्यास्ताम् भ्रोड्यासुः
भ्रोड्याः भ्रोड्यास्तम् भ्रोड्यास्त
भ्रोड्यासम् भ्रोड्यास्व भ्रोड्यास्म

श्व० भ्रोडयिता भ्रोडयितारौ भ्रोडयितारः
भ्रोडयितासि भ्रोडयितास्थः भ्रोडयितास्थ
भ्रोडयितास्मि भ्रोडयितास्वः भ्रोडयितास्मः

भ० भ्रोडयिष्यति भ्रोडयिष्यतः भ्रोडयिष्यन्ति
भ्रोडयिष्यसि भ्रोडयिष्यथः भ्रोडयिष्यथ
भ्रोडयिष्यामि भ्रोडयिष्यावः भ्रोडयिष्यामः

क्रि० अभ्रोडयिष्यत् अभ्रोडयिष्यताम् अभ्रोडयिष्यन्
अभ्रोडयिष्यः अभ्रोडयिष्यतम् अभ्रोडयिष्यत
अभ्रोडयिष्यम् अभ्रोडयिष्याव अभ्रोडयिष्याम

व० भ्रोडयते भ्रोडयेते भ्रोडयन्ते
भ्रोडयसे भ्रोडयेथे भ्रोडयध्वे
भ्रोडये भ्रोडयावहे भ्रोडयामहे

स० भ्रोडयेत भ्रोडयेयाताम् भ्रोडयेरन्
भ्रोडयेथाः भ्रोडयेयाथाम् भ्रोडयेध्वम्
भ्रोडयेय भ्रोडयेवहि भ्रोडयेमहि

प० भ्रोडयताम् भ्रोडयेताम् भ्रोडयन्ताम्
भ्रोडयस्व भ्रोडयेथाम् भ्रोडयध्वम्
भ्रोडयै भ्रोडयावहै भ्रोडयामहै

ह्य० अभ्रोडयत अभ्रोडयेताम् अभ्रोडयन्त
अभ्रोडयथाः अभ्रोडयेथाम् अभ्रोडयध्वम्
अभ्रोडये अभ्रोडयावहि अभ्रोडयामहि

अ० अबुभ्रुडत अबुभ्रुडेताम् अबुभ्रुडन्त
अबुभ्रुडथाः अबुभ्रुडेथाम् अबुभ्रुडध्वम्
अबुभ्रुडे अबुभ्रुडावहि अबुभ्रुडामहि

प० भ्रोडयाञ्चक्रे भ्रोडयाञ्चक्राते भ्रोडयाञ्चक्रिरे
भ्रोडयाञ्चकृषे भ्रोडयाञ्चक्राथे भ्रोडयाञ्चकृढ्वे
भ्रोडयाञ्चक्रे भ्रोडयाञ्चकृवहे भ्रोडयाञ्चकृमहे

भ्रोडयाम्बभूव । भ्रोडयामास

आ० भ्रोडयिषीष्ट भ्रोडयिषीयास्ताम् भ्रोडयिषीरन्
भ्रोडयिषीष्ठाः भ्रोडयिषीयास्थाम् भ्रोडयिषीढ्वम्
ध्वम्
भ्रोडयिषीय भ्रोडयिषीवहि भ्रोडयिषीमहि

श्व० भ्रोडयिता भ्रोडयितारौ भ्रोडयितारः
भ्रोडयितासे भ्रोडयितासाथे भ्रोडयिताध्वे
भ्रोडयिताहे भ्रोडयितास्वहे भ्रोडयितास्महे

भ० भ्रोडयिष्यते भ्रोडयिष्येते भ्रोडयिष्यन्ते
भ्रोडयिष्यसे भ्रोडयिष्येथे भ्रोडयिष्यध्वे
भ्रोडयिष्ये भ्रोडयिष्यावहे भ्रोडयिष्यामहे

क्रि० अभ्रोडयिष्यत अभ्रोडयिष्येताम् अभ्रोडयिष्यन्त
अभ्रोडयिष्यथाः अभ्रोडयिष्येथाम् अभ्रोडयिष्यध्वम्
अभ्रोडयिष्ये अभ्रोडयिष्यावहि अभ्रोडयिष्यामहि

CC-0. Public Domain. Vipin Kumar Collection, Deoband

Digitized by Madhuban Trust

1454 दुडत् (दुड्) निमज्जने ।

व० दोडयति दोडयतः दोडयन्ति
दोडयसि दोडयथः दोडयथ
दोडयामि दोडयावः दोडयामः

स० दोडयेत् दोडयेताम् दोडयेयुः
दोडयेः दोडयेतम् दोडयेत
दोडयेयम् दोडयेव दोडयेम

प० दोडयतु दोडयतात् दोडयताम् दोडयन्तु
दोडय दोडयतात् दोडयतम् दोडयत
दोडयानि दोडयाव दोडयाम

ह्य० अदोडयत् अदोडयताम् अदोडयन्
अदोडयः अदोडयतम् अदोडयत
अदोडयम् अदोडयाव अदोडयाम

अ० अदूदुडत् अदूदुडताम् अदूदुडन्
अदूदुडः अदूदुडतम् अदूदुडत
अदूदुडम् अदूदुडाव अदूदुडाम

प० दोडयाञ्चकार दोडयाञ्चक्रतुः दोडयाञ्चक्रुः
दोडयाञ्चकर्थ दोडयाञ्चक्रथुः दोडयाञ्चक्र
दोडयाञ्चकार-ञ्चकर दोडयाञ्चकृव दोडयाञ्चकृम

दोडयाम्बभूव । दोडयामास

आ० दोडयात् दोडयास्ताम् दोडयासुः
दोडयाः दोडयास्तम् दोडयास्त
दोडयासम् दोडयास्व दोडयास्म

श्व० दोडयिता दोडयितारौ दोडयितारः
दोडयितासि दोडयितास्थः दोडयितास्थ
दोडयितास्मि दोडयितास्वः दोडयितास्मः

भ० दोडयिष्यति दोडयिष्यतः दोडयिष्यन्ति
दोडयिष्यसि दोडयिष्यथः दोडयिष्यथ
दोडयिष्यामि दोडयिष्यावः दोडयिष्यामः

क्रि० अदोडयिष्यत् अदोडयिष्यताम् अदोडयिष्यन्
अदोडयिष्यः अदोडयिष्यतम् अदोडयिष्यत
अदोडयिष्यम् अदोडयिष्याव अदोडयिष्याम

व० दोडयते दोडयेते दोडयन्ते
दोडयसे दोडयेथे दोडयध्वे
दोडये दोडयावहे दोडयामहे

स० दोडयेत दोडयेयाताम् दोडयेरन्
दोडयेथाः दोडयेयाथाम् दोडयेध्वम्
दोडयेय दोडयेवहि दोडयेमहि

प० दोडयताम् दोडयेताम् दोडयन्ताम्
दोडयस्व दोडयेथाम् दोडयध्वम्
दोडयै दोडयावहै दोडयामहै

ह्य० अदोडयत अदोडयेताम् अदोडयन्त
अदोडयथाः अदोडयेथाम् अदोडयध्वम्
अदोडये अदोडयावहि अदोडयामहि

अ० अदूदुडत अदूदुडेताम् अदूदुडन्त
अदूदुडथाः अदूदुडेथाम् अदूदुडध्वम्
अदूदुडे अदूदुडावहि अदूदुडामहि

प० दोडयाञ्चक्रे दोडयाञ्चक्राते दोडयाञ्चक्रिरे
दोडयाञ्चकृषे दोडयाञ्चक्राथे दोडयाञ्चकृढ्वे
दोडयाञ्चक्रे दोडयाञ्चकृवहे दोडयाञ्चकृमहे

दोडयाम्बभूव । दोडयामास

आ० दोडयिषीष्ट दोडयिषीयास्ताम् दोडयिषीरन्
दोडयिषीष्ठाः दोडयिषीयास्थाम् दोडयिषीढ्वम्
ध्वम्
दोडयिषीय दोडयिषीवहि दोडयिषीमहि

श्व० दोडयिता दोडयितारौ दोडयितारः
दोडयितासे दोडयितासाथे दोडयिताध्वे
दोडयिताहे दोडयितास्वहे दोडयितास्महे

भ० दोडयिष्यते दोडयिष्येते दोडयिष्यन्ते
दोडयिष्यसे दोडयिष्येथे दोडयिष्यध्वे
दोडयिष्ये दोडयिष्यावहे दोडयिष्यामहे

क्रि० अदोडयिष्यत अदोडयिष्येताम् अदोडयिष्यन्त
अदोडयिष्यथाः अदोडयिष्येथाम् अदोडयिष्यध्वम्
अदोडयिष्ये अदोडयिष्यावहि अदोडयिष्यामहि

CC-0. Public Domain. Vipin Kumar Collection, Deoband

Digitized by Madhuban Trust

1455 हुडत् (हुड्) निमज्जने ।

व०	होडयति	होडयतः	होडयन्ति
	होडयसि	होडयथः	होडयथ
	होडयामि	होडयावः	होडयामः
स०	होडयेत्	होडयेताम्	होडयेयुः
	होडयेः	होडयेतम्	होडयेत
	होडयेयम्	होडयेव	होडयेम
प०	होडयतु होडयतात्	होडयताम्	होडयन्तु
	होडय होडयतात्	होडयतम्	होडयत
	होडयानि	होडयाव	होडयाम
ह्य०	अहोडयत्	अहोडयताम्	अहोडयन्
	अहोडयः	अहोडयतम्	अहोडयत
	अहोडयम्	अहोडयाव	अहोडयाम
अ०	अजूहुडत्	अजूहुडताम्	अजूहुडन्
	अजूहुडः	अजूहुडतम्	अजूहुडत
	अजूहुडम्	अजूहुडाव	अजूहुडाम
प०	होडयाञ्चकार	होडयाञ्चक्रतुः	होडयाञ्चक्रुः
	होडयाञ्चकर्थ	होडयाञ्चक्रथुः	होडयाञ्चक्र
	होडयाञ्चकार-चकर	होडयाञ्चकृव	होडयाञ्चकृम

होडयाम्बभूव । होडयामास

आ०	होडयात्	होडयास्ताम्	होडयासुः
	होडयाः	होडयास्तम्	होडयास्त
	होडयासम्	होडयास्व	होडयास्म
श्व०	होडयिता	होडयितारौ	होडयितारः
	होडयितासि	होडयितास्थः	होडयितास्थ
	होडयितास्मि	होडयितास्वः	होडयितास्मः
भ०	होडयिष्यति	होडयिष्यतः	होडयिष्यन्ति
	होडयिष्यसि	होडयिष्यथः	होडयिष्यथ
	होडयिष्यामि	होडयिष्यावः	होडयिष्यामः
क्रि०	अहोडयिष्यत्	अहोडयिष्यताम्	अहोडयिष्यन्
	अहोडयिष्यः	अहोडयिष्यतम्	अहोडयिष्यत
	अहोडयिष्यम्	अहोडयिष्याव	अहोडयिष्याम

व०	होडयते	होडयेते	होडयन्ते
	होडयसे	होडयेथे	होडयध्वे
	होडये	होडयावहे	होडयामहे
स०	होडयेत	होडयेयाताम्	होडयेरन्
	होडयेथाः	होडयेयाथाम्	होडयेध्वम्
	होडयेय	होडयेवहि	होडयेमहि
प०	होडयताम्	होडयेताम्	होडयन्ताम्
	होडयस्व	होडयेथाम्	होडयध्वम्
	होडयै	होडयावहै	होडयामहै
ह्य०	अहोडयत	अहोडयेताम्	अहोडयन्त
	अहोडयथाः	अहोडयेथाम्	अहोडयध्वम्
	अहोडये	अहोडयावहि	अहोडयामहि
अ०	अजूहुडत	अजूहुडेताम्	अजूहुडन्त
	अजूहुडथाः	अजूहुडेथाम्	अजूहुडध्वम्
	अजूहुडे	अजूहुडावहि	अजूहुडामहि
प०	होडयाञ्चक्रे	होडयाञ्चक्राते	होडयाञ्चक्रिरे
	होडयाञ्चकृषे	होडयाञ्चक्राथे	होडयाञ्चकृढ्वे
	होडयाञ्चक्रे	होडयाञ्चकृवहे	होडयाञ्चकृमहे

होडयाम्बभूव । होडयामास

आ०	होडयिषीष्ट	होडयिषीयास्ताम्	होडयिषीरन्
	होडयिषीष्ठाः	होडयिषीयास्थाम्	होडयिषीढ्वम्
	होडयिषीय	होडयिषीवहि	होडयिषीमहि
श्व०	होडयिता	होडयितारौ	होडयितारः
	होडयितासे	होडयितासाथे	होडयिताध्वे
	होडयिताहे	होडयितास्वहे	होडयितास्महे
भ०	होडयिष्यते	होडयिष्येते	होडयिष्यन्ते
	होडयिष्यसे	होडयिष्येथे	होडयिष्यध्वे
	होडयिष्ये	होडयिष्यावहे	होडयिष्यामहे
क्रि०	अहोडयिष्यत	अहोडयिष्येताम्	अहोडयिष्यन्त
	अहोडयिष्यथाः	अहोडयिष्येथाम्	अहोडयिष्यध्वम्
	अहोडयिष्ये	अहोडयिष्यावहि	अहोडयिष्यामहि

CC-0. Public Domain. Vipin Kumar Collection, Deoband

Digitized by Madhuban Trust

1448 त्रुडत् (त्रुड्) निमज्जने

व०	त्रोडयति	त्रोडयतः	त्रोडयन्ति
	त्रोडयसि	त्रोडयथः	त्रोडयथ
	त्रोडयामि	त्रोडयावः	त्रोडयामः
स०	त्रोडयेत्	त्रोडयेताम्	त्रोडयेयुः
	त्रोडयेः	त्रोडयेतम्	त्रोडयेत
	त्रोडयेयम्	त्रोडयेव	त्रोडयेम
प०	त्रोडयतु त्रोडयतात्	त्रोडयताम्	त्रोडयन्तु
	त्रोडय त्रोडयतात्	त्रोडयतम्	त्रोडयत
	त्रोडयानि	त्रोडयाव	त्रोडयाम
ह्य०	अत्रोडयत्	अत्रोडयताम्	अत्रोडयन्
	अत्रोडयः	अत्रोडयतम्	अत्रोडयत
	अत्रोडयम्	अत्रोडयाव	अत्रोडयाम
अ०	अतुत्रुडत्	अतुत्रुडताम्	अतुत्रुडन्
	अतुत्रुडः	अतुत्रुडतम्	अतुत्रुडत
	अतुत्रुडम्	अतुत्रुडाव	अतुत्रुडाम
प०	त्रोडयाञ्चकार	त्रोडयाञ्चक्रतुः	त्रोडयाञ्चक्रुः
	त्रोडयाञ्चकर्थ	त्रोडयाञ्चक्रथुः	त्रोडयाञ्चक्र
	त्रोडयाञ्चकार-चकर	त्रोडयाञ्चकृव	त्रोडयाञ्चकृम

त्रोडयाम्बभूव । त्रोडयामास

आ०	त्रोडयात्	त्रोडयास्ताम्	त्रोडयासुः
	त्रोडयाः	त्रोडयास्तम्	त्रोडयास्त
	त्रोडयासम्	त्रोडयास्व	त्रोडयास्म
श्व०	त्रोडयिता	त्रोडयितारौ	त्रोडयितारः
	त्रोडयितासि	त्रोडयितास्थः	त्रोडयितास्थ
	त्रोडयितास्मि	त्रोडयितास्वः	त्रोडयितास्मः
भ०	त्रोडयिष्यति	त्रोडयिष्यतः	त्रोडयिष्यन्ति
	त्रोडयिष्यसि	त्रोडयिष्यथः	त्रोडयिष्यथ
	त्रोडयिष्यामि	त्रोडयिष्यावः	त्रोडयिष्यामः
क्रि०	अत्रोडयिष्यत्	अत्रोडयिष्यताम्	अत्रोडयिष्यन्
	अत्रोडयिष्यः	अत्रोडयिष्यतम्	अत्रोडयिष्यत
	अत्रोडयिष्यम्	अत्रोडयिष्याव	अत्रोडयिष्याम

व०	त्रोडयते	त्रोडयेते	त्रोडयन्ते
	त्रोडयसे	त्रोडयेथे	त्रोडयध्वे
	त्रोडये	त्रोडयावहे	त्रोडयामहे
स०	त्रोडयेत	त्रोडयेयाताम्	त्रोडयेरन्
	त्रोडयेथाः	त्रोडयेयाथाम्	त्रोडयेध्वम्
	त्रोडयेय	त्रोडयेवहि	त्रोडयेमहि
प०	त्रोडयताम्	त्रोडयेताम्	त्रोडयन्ताम्
	त्रोडयस्व	त्रोडयेथाम्	त्रोडयध्वम्
	त्रोडयै	त्रोडयावहै	त्रोडयामहै
ह्य०	अत्रोडयत	अत्रोडयेताम्	अत्रोडयन्त
	अत्रोडयथाः	अत्रोडयेथाम्	अत्रोडयध्वम्
	अत्रोडये	अत्रोडयावहि	अत्रोडयामहि
अ०	अतुत्रुडत	अतुत्रुडेताम्	अतुत्रुडन्त
	अतुत्रुडथाः	अतुत्रुडेथाम्	अतुत्रुडध्वम्
	अतुत्रुडे	अतुत्रुडावहि	अतुत्रुडामहि
प०	त्रोडयाञ्चक्रे	त्रोडयाञ्चक्राते	त्रोडयाञ्चक्रिरे
	त्रोडयाञ्चकृषे	त्रोडयाञ्चक्राथे	त्रोडयाञ्चकृढ्वे
	त्रोडयाञ्चक्रे	त्रोडयाञ्चकृवहे	त्रोडयाञ्चकृमहे

त्रोडयाम्बभूव । त्रोडयामास

आ०	त्रोडयिषीष्ट	त्रोडयिषीयास्ताम्	त्रोडयिषीरन्
	त्रोडयिषीष्ठाः	त्रोडयिषीयास्थाम्	त्रोडयिषीढ्वम् ध्वम्
	त्रोडयिषीय	त्रोडयिषीवहि	त्रोडयिषीमहि
श्व०	त्रोडयिता	त्रोडयितारौ	त्रोडयितारः
	त्रोडयितासे	त्रोडयितासाथे	त्रोडयिताध्वे
	त्रोडयिताहे	त्रोडयितास्वहे	त्रोडयितास्महे
भ०	त्रोडयिष्यते	त्रोडयिष्येते	त्रोडयिष्यन्ते
	त्रोडयिष्यसे	त्रोडयिष्येथे	त्रोडयिष्यध्वे
	त्रोडयिष्ये	त्रोडयिष्यावहे	त्रोडयिष्यामहे
क्रि०	अत्रोडयिष्यत	अत्रोडयिष्येताम्	अत्रोडयिष्यन्त
	अत्रोडयिष्यथाः	अत्रोडयिष्येथाम्	अत्रोडयिष्यध्वम्
	अत्रोडयिष्ये	अत्रोडयिष्यावहि	अत्रोडयिष्यामहि

CC-0. Public Domain. Vipin Kumar Collection, Deoband

Digitized by Madhuban Trust

1457 चुणत् (चुण्) छेदने

व०	चोणयति	चोणयतः	चोणयन्ति
	चोणयसि	चोणयथः	चोणयथ
	चोणयामि	चोणयावः	चोणयामः
स०	चोणयेत्	चोणयेताम्	चोणयेयुः
	चोणयेः	चोणयेतम्	चोणयेत
	चोणयेयम्	चोणयेव	चोणयेम
प०	चोणयतु चोणयतात्	चोणयताम्	चोणयन्तु
	चोणय चोणयतात्	चोणयतम्	चोणयत
	चोणयानि	चोणयाव	चोणयाम
ह्य०	अचोणयत्	अचोणयताम्	अचोणयन्
	अचोणयः	अचोणयतम्	अचोणयत
	अचोणयम्	अचोणयाव	अचोणयाम
अ०	अचूचुणत्	अचूचुणताम्	अचूचुणन्
	अचूचुणः	अचूचुणतम्	अचूचुणत
	अचूचुणम्	अचूचुणाव	अचूचुणाम
प०	चोणयाञ्चकार	चोणयाञ्चक्रतुः	चोणयाञ्चक्रुः
	चोणयाञ्चकर्थ	चोणयाञ्चक्रथुः	चोणयाञ्चक्र
	चोणयाञ्चकार-चकर	चोणयाञ्चकृव	चोणयाञ्चकृम

चोणयाम्बभूव । चोणयामास

आ०	चोण्यात्	चोण्यास्ताम्	चोण्यासुः
	चोण्याः	चोण्यास्तम्	चोण्यास्त
	चोण्यासम्	चोण्यास्व	चोण्यास्म
श्व०	चोणयिता	चोणयितारौ	चोणयितारः
	चोणयितासि	चोणयितास्थः	चोणयितास्थ
	चोणयितास्मि	चोणयितास्वः	चोणयितास्मः
भ०	चोणयिष्यति	चोणयिष्यतः	चोणयिष्यन्ति
	चोणयिष्यसि	चोणयिष्यथः	चोणयिष्यथ
	चोणयिष्यामि	चोणयिष्यावः	चोणयिष्यामः
क्रि०	अचोणयिष्यत्	अचोणयिष्यताम्	अचोणयिष्यन्
	अचोणयिष्यः	अचोणयिष्यतम्	अचोणयिष्यत
	अचोणयिष्यम्	अचोणयिष्याव	अचोणयिष्याम

व०	चोणयते	चोणयेते	चोणयन्ते
	चोणयसे	चोणयेथे	चोणयध्वे
	चोणये	चोणयावहे	चोणयामहे
स०	चोणयेत	चोणयेयाताम्	चोणयेरन्
	चोणयेथाः	चोणयेयाथाम्	चोणयेध्वम्
	चोणयेय	चोणयेवहि	चोणयेमहि
प०	चोणयताम्	चोणयेताम्	चोणयन्ताम्
	चोणयस्व	चोणयेथाम्	चोणयध्वम्
	चोणयै	चोणयावहै	चोणयामहै
ह्य०	अचोणयत	अचोणयेताम्	अचोणयन्त
	अचोणयथाः	अचोणयेथाम्	अचोणयध्वम्
	अचोणये	अचोणयावहि	अचोणयामहि
अ०	अचूचुणत	अचूचुणेताम्	अचूचुणन्त
	अचूचुणथाः	अचूचुणेथाम्	अचूचुणध्वम्
	अचूचुणे	अचूचुणावहि	अचूचुणामहि
प०	चोणयाञ्चक्रे	चोणयाञ्चक्राते	चोणयाञ्चक्रिरे
	चोणयाञ्चकृषे	चोणयाञ्चक्राथे	चोणयाञ्चकृढ्वे
	चोणयाञ्चक्रे	चोणयाञ्चकृवहे	चोणयाञ्चकृमहे

चोणयाम्बभूव । चोणयामास

आ०	चोणयिषीष्ट	चोणयिषीयास्ताम्	चोणयिषीरन्
	चोणयिषीष्ठाः	चोणयिषीयास्थाम्	चोणयिषीढ्वम्-ध्वम्
	चोणयिषीय	चोणयिषीवहि	चोणयिषीमहि
श्व०	चोणयिता	चोणयितारौ	चोणयितारः
	चोणयितासे	चोणयितासाथे	चोणयिताध्वे
	चोणयिताहे	चोणयितास्वहे	चोणयितास्महे
भ०	चोणयिष्यते	चोणयिष्येते	चोणयिष्यन्ते
	चोणयिष्यसे	चोणयिष्येथे	चोणयिष्यध्वे
	चोणयिष्ये	चोणयिष्यावहे	चोणयिष्यामहे
क्रि०	अचोणयिष्यत	अचोणयिष्येताम्	अचोणयिष्यन्त
	अचोणयिष्यथाः	अचोणयिष्येथाम्	अचोणयिष्यध्वम्
	अचोणयिष्ये	अचोणयिष्यावहि	अचोणयिष्यामहि

1458 डिपत् (डिप्) क्षेपे । 1196 डिपच्वद्रूपाणि

CC-0. Public Domain. Vipin Kumar Collection, Deoband

Digitized by Madhuban Trust

1459 छुरत् (छुर्) छेदने

व०	छोरयति	छोरयतः	छोरयन्ति
	छोरयसि	छोरयथः	छोरयथ
	छोरयामि	छोरयावः	छोरयामः
स०	छोरयेत्	छोरयेताम्	छोरयेयुः
	छोरयेः	छोरयेतम्	छोरयेत
	छोरयेयम्	छोरयेव	छोरयेम

प०	छोरयतु	छोरयतात्	छोरयताम्	छोरयन्तु
	छोरय	छोरयतात्	छोरयतम्	छोरयत
	छोरयाणि	छोरयाव	छोरयाम	

ह्य०	अच्छोरयत्	अच्छोरयताम्	अच्छोरयन्
	अच्छोरयः	अच्छोरयतम्	अच्छोरयत
	अच्छोरयम्	अच्छोरयाव	अच्छोरयाम
अ०	अचुच्छुरत्	अचुच्छुरताम्	अचुच्छुरन्
	अचुच्छुरः	अचुच्छुरतम्	अचुच्छुरत
	अचुच्छुरम्	अचुच्छुराव	अचुच्छुराम
प०	छोरयाञ्चकार	छोरयाञ्चक्रतुः	छोरयाञ्चक्रुः
	छोरयाञ्चकर्थ	छोरयाञ्चक्रथुः	छोरयाञ्चक्र
	छोरयाञ्चकार-चकर	छोरयाञ्चकृव	छोरयाञ्चकृम

छोरयाम्बभूव । छोरयामास

आ०	छोर्यात्	छोर्यास्ताम्	छोर्यासुः
	छोर्याः	छोर्यास्तम्	छोर्यास्त
	छोर्यासम्	छोर्यास्व	छोर्यास्म
श्व०	छोरयिता	छोरयितारौ	छोरयितारः
	छोरयितासि	छोरयितास्थः	छोरयितास्थ
	छोरयितास्मि	छोरयितास्वः	छोरयितास्मः
भ०	छोरयिष्यति	छोरयिष्यतः	छोरयिष्यन्ति
	छोरयिष्यसि	छोरयिष्यथः	छोरयिष्यथ
	छोरयिष्यामि	छोरयिष्यावः	छोरयिष्यामः
क्रि०	अच्छोरयिष्यत्	अच्छोरयिष्यताम्	अच्छोरयिष्यन्
	अच्छोरयिष्यः	अच्छोरयिष्यतम्	अच्छोरयिष्यत
	अच्छोरयिष्यम्	अच्छोरयिष्याव	अच्छोरयिष्याम

व०	छोरयते	छोरयेते	छोरयन्ते
	छोरयसे	छोरयेथे	छोरयध्वे
	छोरये	छोरयावहे	छोरयामहे
स०	छोरयेत	छोरयेयाताम्	छोरयेरन्
	छोरयेथाः	छोरयेयाथाम्	छोरयेध्वम्
	छोरयेय	छोरयेवहि	छोरयेमहि
प०	छोरयताम्	छोरयेताम्	छोरयन्ताम्
	छोरयस्व	छोरयेथाम्	छोरयध्वम्
	छोरयै	छोरयावहै	छोरयामहै
ह्य०	अच्छोरयत	अच्छोरयेताम्	अच्छोरयन्त
	अच्छोरयथाः	अच्छोरयेथाम्	अच्छोरयध्वम्
	अच्छोरये	अच्छोरयावहि	अच्छोरयामहि
अ०	अचुच्छुरत	अचुच्छुरेताम्	अचुच्छुरन्त
	अचुच्छुरथाः	अचुच्छुरेथाम्	अचुच्छुरध्वम्
	अचुच्छुरे	अचुच्छुरावहि	अचुच्छुरामहि
प०	छोरयाञ्चक्रे	छोरयाञ्चक्राते	छोरयाञ्चक्रिरे
	छोरयाञ्चकृषे	छोरयाञ्चक्राथे	छोरयाञ्चकृढ्वे
	छोरयाञ्चक्रे	छोरयाञ्चकृवहे	छोरयाञ्चकृमहे

छोरयाम्बभूव छोरयामास

आ०	छोरयिषीष्ट	छोरयिषीयास्ताम्	छोरयिषीरन्
	छोरयिषीष्ठाः	छोरयिषीयास्थाम्	छोरयिषीढ्वम् ध्वम्
	छोरयिषीय	छोरयिषीवहि	छोरयिषीमहि
श्व०	छोरयिता	छोरयितारौ	छोरयितारः
	छोरयितासे	छोरयितासाथे	छोरयिताध्वे
	छोरयिताहे	छोरयितास्वहे	छोरयितास्महे
भ०	छोरयिष्यते	छोरयिष्येते	छोरयिष्यन्ते
	छोरयिष्यसे	छोरयिष्येथे	छोरयिष्यध्वे
	छोरयिष्ये	छोरयिष्यावहे	छोरयिष्यामहे
क्रि०	अच्छोरयिष्यत	अअच्छोरयिष्येताम्	अच्छोरयिष्यन्त
	अच्छोरयिष्यथाः	अच्छोरयिष्येथाम्	अच्छोरयिष्यध्वम्
	अच्छोरयिष्ये	अच्छोरयिष्यावहि	अच्छोरयिष्यामहि

CC-0. Public Domain. Vipin Kumar Collection, Deoband

Digitized by Madhuban Trust

1460 स्फुरत् (स्फुर्) स्फुरणे ।

व० स्फोरयति स्फोरयतः स्फोरयन्ति
स्फोरयसि स्फोरयथः स्फोरयथ
स्फोरयामि स्फोरयावः स्फोरयामः

स० स्फोरयेत् स्फोरयेताम् स्फोरयेयुः
स्फोरयेः स्फोरयेतम् स्फोरयेत
स्फोरयेयम् स्फोरयेव स्फोरयेम

प० स्फोरयतु स्फोरयतात् स्फोरयताम् स्फोरयन्तु
स्फोरय स्फोरयतात् स्फोरयतम् स्फोरयत
स्फोरयानि स्फोरयाव स्फोरयाम

ह्य० अस्फोरयत् अस्फोरयताम् अस्फोरयन्
अस्फोरयः अस्फोरयतम् अस्फोरयत
अस्फोरयम् अस्फोरयाव अस्फोरयाम

अ० अपुस्फुरत् अपुस्फुरताम् अपुस्फुरन्
अपुस्फुरः अपुस्फुरतम् अपुस्फुरत
अपुस्फुरम् अपुस्फुराव अपुस्फुराम

प० स्फोरयाञ्चकार स्फोरयाञ्चक्रतुः स्फोरयाञ्चक्रुः
स्फोरयाञ्चकर्थ स्फोरयाञ्चक्रथुः स्फोरयाञ्चक्र
स्फोरयाञ्चकार-चकर स्फोरयाञ्चकृव स्फोरयाञ्चकृम

स्फोरयाम्बभूव । स्फोरयामास

आ० स्फोर्यात् स्फोर्यास्ताम् स्फोर्यासुः
स्फोर्याः स्फोर्यास्तम् स्फोर्यास्त
स्फोर्यासम् स्फोर्यास्व स्फोर्यास्म

श्व० स्फोरयिता स्फोरयितारौ स्फोरयितारः
स्फोरयितासि स्फोरयितास्थः स्फोरयितास्थ
स्फोरयितास्मि स्फोरयितास्वः स्फोरयितास्मः

भ० स्फोरयिष्यति स्फोरयिष्यतः स्फोरयिष्यन्ति
स्फोरयिष्यसि स्फोरयिष्यथः स्फोरयिष्यथ
स्फोरयिष्यामि स्फोरयिष्यावः स्फोरयिष्यामः

क्रि० अस्फोरयिष्यत् अस्फोरयिष्यताम् अस्फोरयिष्यन्
अस्फोरयिष्यः अस्फोरयिष्यतम् अस्फोरयिष्यत
अस्फोरयिष्यम् अस्फोरयिष्याव अस्फोरयिष्याम

व० स्फोरयते स्फोरयेते स्फोरयन्ते
स्फोरयसे स्फोरयेथे स्फोरयध्वे
स्फोरये स्फोरयावहे स्फोरयामहे

स० स्फोरयेत स्फोरयेयाताम् स्फोरयेरन्
स्फोरयेथाः स्फोरयेयाथाम् स्फोरयेध्वम्
स्फोरयेय स्फोरयेवहि स्फोरयेमहि

प० स्फोरयताम् स्फोरयेताम् स्फोरयन्ताम्
स्फोरयस्व स्फोरयेथाम् स्फोरयध्वम्
स्फोरयै स्फोरयावहै स्फोरयामहै

ह्य० अस्फोरयत अस्फोरयेताम् अस्फोरयन्त
अस्फोरयथाः अस्फोरयेथाम् अस्फोरयध्वम्
अस्फोरये अस्फोरयावहि अस्फोरयामहि

अ० अपुस्फुरत अपुस्फुरेताम् अपुस्फुरन्त
अपुस्फुरथाः अपुस्फुरेथाम् अपुस्फुरध्वम्
अपुस्फुरे अपुस्फुरावहि अपुस्फुरामहि

प० स्फोरयाञ्चक्रे स्फोरयाञ्चक्राते स्फोरयाञ्चक्रिरे
स्फोरयाञ्चकृषे स्फोरयाञ्चक्राथे स्फोरयाञ्चकृढ्वे
स्फोरयाञ्चक्रे स्फोरयाञ्चकृवहे स्फोरयाञ्चकृमहे
स्फोरयाम्बभूव । स्फोरयामास

आ० स्फोरयिषीष्ट स्फोरयिषीयास्ताम् स्फोरयिषीरन्
स्फोरयिषीष्ठाः स्फोरयिषीयास्थाम् स्फोरयिषीढ्वम्-ध्वम्
स्फोरयिषीय स्फोरयिषीवहि स्फोरयिषीमहि

श्व० स्फोरयिता स्फोरयितारौ स्फोरयितारः
स्फोरयितासे स्फोरयितासाथे स्फोरयिताध्वे
स्फोरयिताहे स्फोरयितास्वहे स्फोरयितास्महे

भ० स्फोरयिष्यते स्फोरयिष्येते स्फोरयिष्यन्ते
स्फोरयिष्यसे स्फोरयिष्येथे स्फोरयिष्यध्वे
स्फोरयिष्ये स्फोरयिष्यावहे स्फोरयिष्यामहे

क्रि० अस्फोरयिष्यत अस्फोरयिष्येताम् अस्फोरयिष्यन्त
अस्फोरयिष्यथाः अस्फोरयिष्येथाम् अस्फोरयिष्यध्वम्
अस्फोरयिष्ये अस्फोरयिष्यावहि अस्फोरयिष्यामहि

चिस्फुरोरित्यात्वे स्फरत् । 398 वद्रूपाणि अद्यतन्याम् अपुस्फर दित्यादिविशेषः

CC-0. Public Domain. Vipin Kumar Collection, Deoband

Digitized by Madhuban Trust

1461 स्फुलत् (स्फुल्) संचये च ।

व० स्फोलयति स्फोलयतः स्फोलयन्ति
स्फोलयसि स्फोलयथः स्फोलयथ
स्फोलयामि स्फोलयावः स्फोलयामः

स० स्फोलयेत् स्फोलयेताम् स्फोलयेयुः
स्फोलयेः स्फोलयेतम् स्फोलयेत
स्फोलयेयम् स्फोलयेव स्फोलयेम

प० स्फोलयतु स्फोलयतात् स्फोलयताम् स्फोलयन्तु
स्फोलय स्फोलयतात् स्फोलयतम् स्फोलयत
स्फोलयानि स्फोलयाव स्फोलयाम

ह्य० अस्फोलयत् अस्फोलयताम् अस्फोलयन्
अस्फोलयः अस्फोलयतम् अस्फोलयत
अस्फोलयम् अस्फोलयाव अस्फोलयाम

अ० अपुस्फुलत् अपुस्फुलताम् अपुस्फुलन्
अपुस्फुलः अपुस्फुलतम् अपुस्फुलत
अपुस्फुलम् अपुस्फुलाव अपुस्फुलाम

प० स्फोलयाञ्चकार स्फोलयाञ्चक्रतुः स्फोलयाञ्चक्रुः
स्फोलयाञ्चकर्थ स्फोलयाञ्चक्रथुः स्फोलयाञ्चक्र
स्फोलयाञ्चकार-चकर स्फोलयाञ्चकृव स्फोलयाञ्चकृम

स्फोलयाम्बभूव । स्फोलयामास

आ० स्फोल्यात् स्फोल्यास्ताम् स्फोल्यासुः
स्फोल्याः स्फोल्यास्तम् स्फोल्यास्त
स्फोल्यासम् स्फोल्यास्व स्फोल्यास्म

श्व० स्फोलयिता स्फोलयितारौ स्फोलयितारः
स्फोलयितासि स्फोलयितास्थः स्फोलयितास्थ
स्फोलयितास्मि स्फोलयितास्वः स्फोलयितास्मः

भ० स्फोलयिष्यति स्फोलयिष्यतः स्फोलयिष्यन्ति
स्फोलयिष्यसि स्फोलयिष्यथः स्फोलयिष्यथ
स्फोलयिष्यामि स्फोलयिष्यावः स्फोलयिष्यामः

क्रि० अस्फोलयिष्यत् अस्फोलयिष्यताम् अस्फोलयिष्यन्
अस्फोलयिष्यः अस्फोलयिष्यतम् अस्फोलयिष्यत
अस्फोलयिष्यम् अस्फोलयिष्याव अस्फोलयिष्याम

व० स्फोलयते स्फोलयेते स्फोलयन्ते
स्फोलयसे स्फोलयेथे स्फोलयध्वे
स्फोलये स्फोलयावहे स्फोलयामहे

स० स्फोलयेत स्फोलयेयाताम् स्फोलयेरन्
स्फोलयेथाः स्फोलयेयाथाम् स्फोलयेध्वम्
स्फोलयेय स्फोलयेवहि स्फोलयेमहि

प० स्फोलयताम् स्फोलयेताम् स्फोलयन्ताम्
स्फोलयस्व स्फोलयेथाम् स्फोलयध्वम्
स्फोलयै स्फोलयावहै स्फोलयामहै

ह्य० अस्फोलयत अस्फोलयेताम् अस्फोलयन्त
अस्फोलयथाः अस्फोलयेथाम् अस्फोलयध्वम्
अस्फोलये अस्फोलयावहि अस्फोलयामहि

अ० अपुस्फुलत अपुस्फुलेताम् अपुस्फुलन्त
अपुस्फुलथाः अपुस्फुलेथाम् अपुस्फुलध्वम्
अपुस्फुले अपुस्फुलावहि अपुस्फुलामहि

प० स्फोलयाञ्चक्रे स्फोलयाञ्चक्राते स्फोलयाञ्चक्रिरे
स्फोलयाञ्चकृषे स्फोलयाञ्चक्राथे स्फोलयाञ्चकृढ्वे
स्फोलयाञ्चक्रे स्फोलयाञ्चकृवहे स्फोलयाञ्चकृमहे
स्फोलयाम्बभूव । स्फोलयामास

आ० स्फोलयिषीष्ट स्फोलयिषीयास्ताम् स्फोलयिषीरन्
स्फोलयिषीष्ठाः स्फोलयिषीयास्थाम् स्फोलयिषीढ्वम्
ध्वम्
स्फोलयिषीय स्फोलयिषीवहि स्फोलयिषीमहि

श्व० स्फोलयिता स्फोलयितारौ स्फोलयितारः
स्फोलयितासे स्फोलयितासाथे स्फोलयिताध्वे
स्फोलयिताहे स्फोलयितास्वहे स्फोलयितास्महे

भ० स्फोलयिष्यते स्फोलयिष्येते स्फोलयिष्यन्ते
स्फोलयिष्यसे स्फोलयिष्येथे स्फोलयिष्यध्वे
स्फोलयिष्ये स्फोलयिष्यावहे स्फोलयिष्यामहे

क्रि० अस्फोलयिष्यत अस्फोलयिष्येताम् अस्फोलयिष्यन्त
अस्फोलयिष्यथाः अस्फोलयिष्येथाम् अस्फोलयिष्यध्वम्
अस्फोलयिष्ये अस्फोलयिष्यावहि अस्फोलयिष्यामहि

1462 कुंड्त् (कु) शब्दे । 590 कुंड्वद्रूपाणि

1463 कूड्त् (कू) शब्दे । 590 कुंड्वद्रूपाणि

CC-0. Public Domain. Vipin Kumar Collection, Deoband

Digitized by Madhuban Trust

1464 गुरैति (गुर्) उद्यमे

व० गोरयति गोरयतः गोरयन्ति
गोरयसि गोरयथः गोरयथ
गोरयामि गोरयावः गोरयामः

स० गोरयेत् गोरयेताम् गोरयेयुः
गोरयेः गोरयेतम् गोरयेत
गोरयेयम् गोरयेव गोरयेम

प० गोरयतु गोरयतात् गोरयताम् गोरयन्तु
गोरय गोरयतात् गोरयतम् गोरयत
गोरयाणि गोरयाव गोरयाम

ह्य० अगोरयत् अगोरयताम् अगोरयन्
अगोरयः अगोरयतम् अगोरयत
अगोरयम् अगोरयाव अगोरयाम

अ० अजूगुरत् अजूगुरताम् अजूगुरन्
अजूगुरः अजूगुरतम् अजूगुरत
अजूगुरम् अजूगुराव अजूगुराम

प० गोरयाञ्चकार गोरयाञ्चक्रतुः गोरयाञ्चक्रुः
गोरयाञ्चकर्थ गोरयाञ्चक्रथुः गोरयाञ्चक्र
गोरयाञ्चकार-चकर गोरयाञ्चकृव गोरयाञ्चकृम
गोरयाम्बभूव । गोरयामास

आ० गोर्यात् गोर्यास्ताम् गोर्यासुः
गोर्याः गोर्यास्तम् गोर्यास्त
गोर्यासम् गोर्यास्व गोर्यास्म

श्व० गोरयिता गोरयितारौ गोरयितारः
गोरयितासि गोरयितास्थः गोरयितास्थ
गोरयितास्मि गोरयितास्वः गोरयितास्मः

भ० गोरयिष्यति गोरयिष्यतः गोरयिष्यन्ति
गोरयिष्यसि गोरयिष्यथः गोरयिष्यथ
गोरयिष्यामि गोरयिष्यावः गोरयिष्यामः

क्रि० अगोरयिष्यत् अगोरयिष्यताम् अगोरयिष्यन्
अगोरयिष्यः अगोरयिष्यतम् अगोरयिष्यत
अगोरयिष्यम् अगोरयिष्याव अगोरयिष्याम

व० गोरयते गोरयेते गोरयन्ते
गोरयसे गोरयेथे गोरयध्वे
गोरये गोरयावहे गोरयामहे

स० गोरयेत गोरयेयाताम् गोरयेरन्
गोरयेथाः गोरयेयाथाम् गोरयेध्वम्
गोरयेय गोरयेवहि गोरयेमहि

प० गोरयताम् गोरयेताम् गोरयन्ताम्
गोरयस्व गोरयेथाम् गोरयध्वम्
गोरयै गोरयावहै गोरयामहै

ह्य० अगोरयत अगोरयेताम् अगोरयन्त
अगोरयथाः अगोरयेथाम् अगोरयध्वम्
अगोरये अगोरयावहि अगोरयामहि

अ० अजूगुरत अजूगुरेताम् अजूगुरन्त
अजूगुरथाः अजूगुरेथाम् अजूगुरध्वम्
अजूगुरे अजगुरावहि अजूगुरामहि

प० गोरयाञ्चक्रे गोरयाञ्चक्राते गोरयाञ्चक्रिरे
गोरयाञ्चकृषे गोरयाञ्चक्राथे गोरयाञ्चकृढ्वे
गोरयाञ्चक्रे गोरयाञ्चकृवहे गोरयाञ्चकृमहे
गोरयाम्बभूव गोरयामास

आ० गोरयिषीष्ट गोरयिषीयास्ताम् गोरयिषीरन्
गोरयिषीष्ठाः गोरयिषीयास्थाम् गोरयिषीढ्वम्
ध्वम्
गोरयिषीय गोरयिषीवहि गोरयिषीमहि

श्व० गोरयिता गोरयितारौ गोरयितारः
गोरयितासे गोरयितासाथे गोरयिताध्वे
गोरयिताहे गोरयितास्वहे गोरयितास्महे

भ० गोरयिष्यते गोरयिष्येते गोरयिष्यन्ते
गोरयिष्यसे गोरयिष्येथे गोरयिष्यध्वे
गोरयिष्ये गोरयिष्यावहे गोरयिष्यामहे

क्रि० अगोरयिष्यत अगोरयिष्येताम् अगोरयिष्यन्त
अगोरयिष्यथाः अगोरयिष्येथाम् अगोरयिष्यध्वम्
अगोरयिष्ये अगोरयिष्यावहि अगोरयिष्यामहि

1468 पृंङ्त् (पृ) व्यायामे । 1134 पृंङ्कृवद्रूपाणि

CC-0. Public Domain. Vipin Kumar Collection, Deoband

Digitized by Madhuban Trust

1466 दृङ्त् (दृ) आदरे

व०	दारयति	दारयतः	दारयन्ति
	दारयसि	दारयथः	दारयथ
	दारयामि	दारयावः	दारयामः
स०	दारयेत्	दारयेताम्	दारयेयुः
	दारयेः	दारयेतम्	दारयेत
	दारयेयम्	दारयेव	दारयेम
प०	दारयतु दारयतात्	दारयताम्	दारयन्तु
	दारय दारयतात्	दारयतम्	दारयत
	दारयाणि	दारयाव	दारयाम
ह्य०	अदारयत्	अदारयताम्	अदारयन्
	अदारयः	अदारयतम्	अदारयत
	अदारयम्	अदारयाव	अदारयाम
अ०	अदीदरत्	अदीदरताम्	अदीदरन्
	अदीदरः	अदीदरतम्	अदीदरत
	अदीदरम्	अदीदराव	अदीदराम
प	दारयाञ्चकार	दारयाञ्चक्रतुः	दारयाञ्चक्रुः
	दारयाञ्चकर्थ	दारयाञ्चक्रथुः	दारयाञ्चक्र
	दारयाञ्चकार-चकर	दारयाञ्चकृव	दारयाञ्चकृम
	दारयाम्बभूव । दारयामास		
आ०	दार्यात्	दार्यास्ताम्	दार्यासुः
	दार्याः	दार्यास्तम्	दार्यास्त
	दार्यासम्	दार्यास्व	दार्यास्म
श्व०	दारयिता	दारयितारौ	दारयितारः
	दारयितासि	दारयितास्थः	दारयितास्थ
	दारयितास्मि	दारयितास्वः	दारयितास्मः
भ०	दारयिष्यति	दारयिष्यतः	दारयिष्यन्ति
	दारयिष्यसि	दारयिष्यथः	दारयिष्यथ
	दारयिष्यामि	दारयिष्यावः	दारयिष्यामः
क्रि०	अदारयिष्यत्	अदारयिष्यताम्	अदारयिष्यन्
	अदारयिष्यः	अदारयिष्यतम्	अदारयिष्यत
	अदारयिष्यम्	अदारयिष्याव	अदारयिष्याम

व०	दारयते	दारयेते	दारयन्ते
	दारयसे	दारयेथे	दारयध्वे
	दारये	दारयावहे	दारयामहे
स०	दारयेत	दारयेयाताम्	दारयेरन्
	दारयेथाः	दारयेयाथाम्	दारयेध्वम्
	दारयेय	दारयेवहि	दारयेमहि
प०	दारयताम्	दारयेताम्	दारयन्ताम्
	दारयस्व	दारयेथाम्	दारयध्वम्
	दारयै	दारयावहै	दारयामहै
ह्य०	अदारयत	अदारयेताम्	अदारयन्त
	अदारयथाः	अदारयेथाम्	अदारयध्वम्
	अदारये	अदारयावहि	अदारयामहि
अ०	अदीदरत	अदीदरेताम्	अदीदरन्त
	अदीदरथाः	अदीदरेथाम्	अदीदरध्वम्
	अदीदरे	अदीदरावहि	अदीदरामहि
प०	दारयाञ्चक्रे	दारयाञ्चक्राते	दारयाञ्चक्रिरे
	दारयाञ्चकृषे	दारयाञ्चक्राथे	दारयाञ्चकृढ्वे
	दारयाञ्चक्रे	दारयाञ्चकृवहे	दारयाञ्चकृमहे
	दारयाम्बभूव । दारयामास		
आ०	दारयिषीष्ट	दारयिषीयास्ताम्	दारयिषीरन्
	दारयिषीष्ठाः	दारयिषीयास्थाम्	दारयिषीढ्वम्-ध्वम्
	दारयिषीय	दारयिषीवहि	दारयिषीमहि
श्व०	दारयिता	दारयितारौ	दारयितारः
	दारयितासे	दारयितासाथे	दारयिताध्वे
	दारयिताहे	दारयितास्वहे	दारयितास्महे
भ०	दारयिष्यते	दारयिष्येते	दारयिष्यन्ते
	दारयिष्यसे	दारयिष्येथे	दारयिष्यध्वे
	दारयिष्ये	दारयिष्यावहे	दारयिष्यामहे
क्रि०	अदारयिष्यत	अदारयिष्येताम्	अदारयिष्यन्त
	अदारयिष्यथाः	अदारयिष्येथाम्	अदारयिष्यध्वम्
	अदारयिष्ये	अदारयिष्यावहि	अदारयिष्यामहि

1467 धृंङ्त् [धृ] स्थाने । 602 धृंङ्वद्रूपाणि 1468 ओविजैत् [विज्] भयचलनयोः । 1142 विजृंकीवद्रूपाणि 1469 ओलजैङ् [लज्] व्रीडे । 154 लजवद्रूपाणि

CC-0. Public Domain. Vipin Kumar Collection, Deoband

Digitized by Madhuban Trust

1470 ओलस्जैत् (लस्जू) व्रीडे ।

व०	लज्जयति	लज्जयतः	लज्जयन्ति
	लज्जयसि	लज्जयथः	लज्जयथ
	लज्जयामि	लज्जयावः	लज्जयामः
स०	लज्जयेत्	लज्जयेताम्	लज्जयेयुः
	लज्जयेः	लज्जयेतम्	लज्जयेत
	लज्जयेयम्	लज्जयेव	लज्जयेम
प०	लज्जयतु लज्जयतात्	लज्जयताम्	लज्जयन्तु
	लज्जय लज्जयतात्	लज्जयतम्	लज्जयत
	लज्जयानि	लज्जयाव	लज्जयाम
ह्य०	अलज्जयत्	अलज्जयताम्	अलज्जयन्
	अलज्जयः	अलज्जयतम्	अलज्जयत
	अलज्जयम्	अलज्जयाव	अलज्जयाम
अ०	अललज्जत्	अललज्जताम्	अललज्जन्
	अललज्जः	अललज्जतम्	अललज्जत
	अललज्जम्	अललज्जाव	अललज्जाम
प०	लज्जयाञ्चकार	लज्जयाञ्चक्रतुः	लज्जयाञ्चक्रुः
	लज्जयाञ्चकर्थ	लज्जयाञ्चक्रथुः	लज्जयाञ्चक्र
	लज्जयाञ्चकार-चकर	लज्जयाञ्चकृव	लज्जयाञ्चकृम
	लज्जयाम्बभूव । लज्जयामास		
आ०	लज्ज्यात्	लज्ज्यास्ताम्	लज्ज्यासुः
	लज्ज्याः	लज्ज्यास्तम्	लज्ज्यास्त
	लज्ज्यासम्	लज्ज्यास्व	लज्ज्यास्म
श्व०	लज्जयिता	लज्जयितारौ	लज्जयितारः
	लज्जयितासि	लज्जयितास्थः	लज्जयितास्थ
	लज्जयितास्मि	लज्जयितास्वः	लज्जयितास्मः
भ०	लज्जयिष्यति	लज्जयिष्यतः	लज्जयिष्यन्ति
	लज्जयिष्यसि	लज्जयिष्यथः	लज्जयिष्यथ
	लज्जयिष्यामि	लज्जयिष्यावः	लज्जयिष्यामः
क्रि०	अलज्जयिष्यत्	अलज्जयिष्यताम्	अलज्जयिष्यन्
	अलज्जयिष्यः	अलज्जयिष्यतम्	अलज्जयिष्यत
	अलज्जयिष्यम्	अलज्जयिष्याव	अलज्जयिष्याम

व०	लज्जयते	लज्जयेते	लज्जयन्ते
	लज्जयसे	लज्जयेथे	लज्जयध्वे
	लज्जये	लज्जयावहे	लज्जयामहे
स०	लज्जयेत	लज्जयेयाताम्	लज्जयेरन्
	लज्जयेथाः	लज्जयेयाथाम्	लज्जयेध्वम्
	लज्जयेय	लज्जयेवहि	लज्जयेमहि
प०	लज्जयताम्	लज्जयेताम्	लज्जयन्ताम्
	लज्जयस्व	लज्जयेथाम्	लज्जयध्वम्
	लज्जये	लज्जयावहै	लज्जयामहै
ह्य०	अलज्जयत	अलज्जयेताम्	अलज्जयन्त
	अलज्जयथाः	अलज्जयेथाम्	अलज्जयध्वम्
	अलज्जये	अलज्जयावहि	अलज्जयामहि
अ०	अललज्जत	अललज्जेताम्	अललज्जन्त
	अललज्जथाः	अललज्जेथाम्	अललज्जध्वम्
	अललज्जे	अललज्जावहि	अललज्जामहि
प०	लज्जयाञ्चक्रे	लज्जयाञ्चक्राते	लज्जयाञ्चक्रिरे
	लज्जयाञ्चकृषे	लज्जयाञ्चक्राथे	लज्जयाञ्चकृढ्वे
	लज्जयाञ्चक्रे	लज्जयाञ्चकृवहे	लज्जयाञ्चकृमहे
	लज्जयाम्बभूव । लज्जयामास		
आ०	लज्जयिषीष्ट	लज्जयिषीयास्ताम्	लज्जयिषीरन्
	लज्जयिषीष्ठाः	लज्जयिषीयास्थाम्	लज्जयिषीढ्वम्, ध्वम्
	लज्जयिषीय	लज्जयिषीवहि	लज्जयिषीमहि
श्व०	लज्जयिता	लज्जयितारौ	लज्जयितारः
	लज्जयितासे	लज्जयितासाथे	लज्जयिताध्वे
	लज्जयिताहे	लज्जयितास्वहे	लज्जयितास्महे
भ०	लज्जयिष्यते	लज्जयिष्येते	लज्जयिष्यन्ते
	लज्जयिष्यसे	लज्जयिष्येथे	लज्जयिष्यध्वे
	लज्जयिष्ये	लज्जयिष्यावहे	लज्जयिष्यामहे
क्रि०	अलज्जयिष्यत	अलज्जयिष्येताम्	अलज्जयिष्यन्त
	अलज्जयिष्यथाः	अलज्जयिष्येथाम्	अलज्जयिष्यध्वम्
	अलज्जयिष्ये	अलज्जयिष्यावहि	अलज्जयिष्यामहि

CC-0. Public Domain. Vipin Kumar Collection, Deoband

Digitized by Madhuban Trust

1471 ष्वञ्जित् (स्वञ्ज्) संगे ।

व०	स्वञ्जयति	स्वञ्जयतः	स्वञ्जयन्ति
	स्वञ्जयसि	स्वञ्जयथः	स्वञ्जयथ
	स्वञ्जयामि	स्वञ्जयावः	स्वञ्जयामः
स०	स्वञ्जयेत्	स्वञ्जयेताम्	स्वञ्जयेयुः
	स्वञ्जयेः	स्वञ्जयेतम्	स्वञ्जयेत
	स्वञ्जयेयम्	स्वञ्जयेव	स्वञ्जयेम
प०	स्वञ्जयतु स्वञ्जयतात्	स्वञ्जयताम्	स्वञ्जयन्तु
	स्वञ्जय स्वञ्जयतात्	स्वञ्जयतम्	स्वञ्जयत
	स्वञ्जयानि	स्वञ्जयाव	स्वञ्जयाम
ह्य०	अस्वञ्जयत्	अस्वञ्जयताम्	अस्वञ्जयन्
	अस्वञ्जयः	अस्वञ्जयतम्	अस्वञ्जयत
	अस्वञ्जयम्	अस्वञ्जयाव	अस्वञ्जयाम
अ०	असस्वञ्जत्	असस्वञ्जताम्	असस्वञ्जन्
	असस्वञ्जः	असस्वञ्जतम्	असस्वञ्जत
	असस्वञ्जम्	असस्वञ्जाव	असस्वञ्जाम
प०	स्वञ्जयाञ्चकार	स्वञ्जयाञ्चक्रतुः	स्वञ्जयाञ्चक्रुः
	स्वञ्जयाञ्चकर्थ	स्वञ्जयाञ्चक्रथुः	स्वञ्जयाञ्चक्र
	स्वञ्जयाञ्चकार-चकर	स्वञ्जयाञ्चकृव	स्वञ्जयाञ्चकृम
	स्वञ्जयाम्बभूव । स्वञ्जयामास		
आ०	स्वञ्ज्यात्	स्वञ्ज्यास्ताम्	स्वञ्ज्यासुः
	स्वञ्ज्याः	स्वञ्ज्जास्तम्	स्वञ्ज्यास्त
	स्वञ्ज्यासम्	स्वञ्ज्यास्व	स्वञ्ज्यास्म
श्व०	स्वञ्जयिता	स्वञ्जयितारौ	स्वञ्जयितारः
	स्वञ्जयितासि	स्वञ्जयितास्थः	स्वञ्जयितास्थ
	स्वञ्जयितास्मि	स्वञ्जयितास्वः	स्वञ्जयितास्मः
भ०	स्वञ्जयिष्यति	स्वञ्जयिष्यतः	स्वञ्जयिष्यन्ति
	स्वञ्जयिष्यसि	स्वञ्जयिष्यथः	स्वञ्जयिष्यथ
	स्वञ्जयिष्यामि	स्वञ्जयिष्यावः	स्वञ्जयिष्यामः
क्रि०	अस्वञ्जयिष्यत्	अस्वञ्जयिष्यताम्	अस्वञ्जयिष्यन्
	अस्वञ्जयिष्यः	अस्वञ्जयिष्यतम्	अस्वञ्जयिष्यत
	अस्वञ्जयिष्यम्	अस्वञ्जयिष्याव	अस्वञ्जयिष्याम

व०	स्वञ्जयते	स्वञ्जयेते	स्वञ्जयन्ते
	स्वञ्जयसे	स्वञ्जयेथे	स्वञ्जयध्वे
	स्वञ्जये	स्वञ्जयावहे	स्वञ्जयामहे
स०	स्वञ्जयेत	स्वञ्जयेयाताम्	स्वञ्जयेरन्
	स्वञ्जयेथाः	स्वञ्जयेयाथाम्	स्वञ्जयेध्वम्
	स्वञ्जयेय	स्वञ्जयेवहि	स्वञ्जयेमहि
प०	स्वञ्जयताम्	स्वञ्जयेताम्	स्वञ्जयन्ताम्
	स्वञ्जयस्व	स्वञ्जयेथाम्	स्वञ्जयध्वम्
	स्वञ्जयै	स्वञ्जयावहै	स्वञ्जयामहै
ह्य०	अस्वञ्जयत	अस्वञ्जयेताम्	अस्वञ्जयन्त
	अस्वञ्जयथाः	अस्वञ्जयेथाम्	अस्वञ्जयध्वम्
	अस्वञ्जये	अस्वञ्जयावहि	अस्वञ्जयामहि
अ०	असस्वञ्जत	असस्वञ्जेताम्	असस्वञ्जन्त
	असस्वञ्जथाः	असस्वञ्जेथाम्	असस्वञ्जध्वम्
	असस्वञ्जे	असस्वञ्जावहि	असस्वञ्जामहि
प०	स्वञ्जयाञ्चक्रे	स्वञ्जयाञ्चक्राते	स्वञ्जयाञ्चक्रिरे
	स्वञ्जयाञ्चकृषे	स्वञ्जयाञ्चक्राथे	स्वञ्जयाञ्चकृढ्वे
	स्वञ्जयाञ्चक्रे	स्वञ्जयाञ्चकृवहे	स्वञ्जयाञ्चकृमहे
	स्वञ्जयाम्बभूव । स्वञ्जयामास		
आ०	स्वञ्जयिषीष्ट	स्वञ्जयिषीयास्ताम्	स्वञ्जयिषीरन्
	स्वञ्जयिषीष्ठाः	स्वञ्जयिषीयास्थाम्	वञ्जयिषीढ्वम् / ध्वम्
	स्वञ्जयिषीय	स्वञ्जयिषीवहि	स्वञ्जयिषीमहि
श्व०	स्वञ्जयिता	स्वञ्जयितारौ	स्वञ्जयितारः
	स्वञ्जयितासे	स्वञ्जयितासाथे	स्वञ्जयिताध्वे
	स्वञ्जयिताहे	स्वञ्जयितास्वहे	स्वञ्जयितास्महे
भ०	स्वञ्जयिष्यते	स्वञ्जयिष्येते	स्वञ्जयिष्यन्ते
	स्वञ्जयिष्यसे	स्वञ्जयिष्येथे	स्वञ्जयिष्यध्वे
	स्वञ्जयिष्ये	स्वञ्जयिष्यावहे	स्वञ्जयिष्यामहे
क्रि०	अस्वञ्जयिष्यत	अस्वञ्जयिष्येताम्	अस्वञ्जयिष्यन्त
	अस्वञ्जयिष्यथाः	अस्वञ्जयिष्येथाम्	अस्वञ्जयिष्यध्वम्
	अस्वञ्जयिष्ये	अस्वञ्जयिष्यावहि	अस्वञ्जयिष्यामहि

CC-0. Public Domain. Vipin Kumar Collection, Deoband

Digitized by Madhuban Trust

1472 जुषैति (जुषू) प्रीतिसेवनयोः ।

व०	जोषयति	जोषयतः	जोषयन्ति
	जोषयसि	जोषयथः	जोषयथ
	जोषयामि	जोषयावः	जोषयामः
स०	जोषयेत्	जोषयेताम्	जोषयेयुः
	जोषयेः	जोषयेतम्	जोषयेत
	जोषयेयम्	जोषयेव	जोषयेम
प०	जोषयतु जोषयतात्	जोषयताम्	जोषयन्तु
	जोषय जोषयतात्	जोषयतम्	जोषयत
	जोषयाणि	जोषयाव	जोषयाम
ह्य०	अजोषयत्	अजोषयताम्	अजोषयन्
	अजोषयः	अजोषयतम्	अजोषयत
	अजोषयम्	अजोषयाव	अजोषयाम
अ०	अजूजुषत्	अजूजुषताम्	अजूजुषन्
	अजूजुषः	अजूजुषतम्	अजूजुषत
	अजूजुषम्	अजूजुषाव	अजूजुषाम
प०	जोषयाञ्चकार	जोषयाञ्चक्रतुः	जोषयाञ्चक्रुः
	जोषयाञ्चकर्थ	जोषयाञ्चक्रथुः	जोषयाञ्चक्र
	जोषयाञ्चकार-चकर	जोषयाञ्चकृव	जोषयाञ्चकृम

जोषयाम्बभूव । जोषयामास

आ०	जोष्यात्	जोष्यास्ताम्	जोष्यासुः
	जोष्याः	जोष्यास्तम्	जोष्यास्त
	जोष्यासम्	जोष्यास्व	जोष्यास्म
श्व०	जोषयिता	जोषयितारौ	जोषयितारः
	जोषयितासि	जोषयितास्थः	जोषयितास्थ
	जोषयितास्मि	जोषयितास्वः	जोषयितास्मः
भ०	जोषयिष्यति	जोषयिष्यतः	जोषयिष्यन्ति
	जोषयिष्यसि	जोषयिष्यथः	जोषयिष्यथ
	जोषयिष्यामि	जोषयिष्यावः	जोषयिष्यामः
क्रि०	अजोषयिष्यत्	अजोषयिष्यताम्	अजोषयिष्यन्
	अजोषयिष्यः	अजोषयिष्यतम्	अजोषयिष्यत
	अजोषयिष्यम्	अजोषयिष्याव	अजोषयिष्याम

व०	जोषयते	जोषयेते	जोषयन्ते
	जोषयसे	जोषयेथे	जोषयध्वे
	जोषये	जोषयावहे	जोषयामहे
स०	जोषयेत	जोषयेयाताम्	जोषयेरन्
	जोषयेथाः	जोषयेयाथाम्	जोषयेध्वम्
	जोषयेय	जोषयेवहि	जोषयेमहि
प०	जोषयताम्	जोषयेताम्	जोषयन्ताम्
	जोषयस्व	जोषयेथाम्	जोषयध्वम्
	जोषयै	जोषयावहै	जोषयामहै
ह्य०	अजोषयत	अजोषयेताम्	अजोषयन्त
	अजोषयथाः	अजोषयेथाम्	अजोषयध्वम्
	अजोषये	अजोषयावहि	अजोषयामहि
अ०	अजूजुषत	अजूजुषेताम्	अजूजुषन्त
	अजूजुषथाः	अजूजुषेथाम्	अजूजुषध्वम्
	अजूजुषे	अजूजुषावहि	अजूजुषामहि
प०	जोषयाञ्चक्रे	जोषयाञ्चक्राते	जोषयाञ्चक्रिरे
	जोषयाञ्चकृषे	जोषयाञ्चक्राथे	जोषयाञ्चकृढ्वे
	जोषयाञ्चक्रे	जोषयाञ्चकृवहे	जोषयाञ्चकृमहे

जोषयाम्बभूव । जोषयामास

आ०	जोषयिषीष्ट	जोषयिषीयास्ताम्	जोषयिषीरन्
	जोषयिषीष्ठाः	जोषयिषीयास्थाम्	जोषयिषीढ्वम् ध्वम्
	जोषयिषीय	जोषयिषीवहि	जोषयिषीमहि
श्व०	जोषयिता	जोषयितारौ	जोषयितारः
	जोषयितासे	जोषयितासाथे	जोषयिताध्वे
	जोषयिताहे	जोषयितास्वहे	जोषयितास्महे
भ०	जोषयिष्यते	जोषयिष्येते	जोषयिष्यन्ते
	जोषयिष्यसे	जोषयिष्येथे	जोषयिष्यध्वे
	जोषयिष्ये	जोषयिष्यावहे	जोषयिष्यामहे
क्रि०	अजोषयिष्यत	अजोषयिष्येताम्	अजोषयिष्यन्त
	अजोषयिष्यथाः	अजोषयिष्येथाम्	अजोषयिष्यध्वम्
	अजोषयिष्ये	अजोषयिष्यावहि	अजोषयिष्यामहि

CC-0. Public Domain. Vipin Kumar Collection, Deoband

Digitized by Madhuban Trust

श्रीमत्तपोगणगगनाङ्गणगगनमणि--सार्वसार्वज्ञशासनसार्वभौम--तीर्थरक्षणपरायण--विद्यापीठादिमस्थानपञ्चकसमाराधक-संविग्नशाखीय-आचार्यचूडामणि-अखण्ड-विजयश्रीमद्गुरुराजश्रीविजयनेमिसूरीश्वरचरणेन्दिरामन्दिरेन्दिन्दिरायमाणान्तिषन्मुनिलावण्यविजयविरचितस्य धातुरत्नाकरस्य णिगन्तरूपपरम्पराप्रकृतिनिरूपणे

द्वितीयभागे

तुदादिगणः

सम्पूर्णः ।

CC-0. Public Domain. Vipin Kumar Collection, Deoband

Digitized by Madhuban Trust

॥ अथ रुधादयः ॥

1473 रुधृंम्पी (रुध्) आवरणे भतोर्हधिच् 1462 वद्रूपाणि

1475 रिचृंम्पी (रिचू) विरेचने ।

व०	रेचयति	रेचयतः	रेचयन्ति
	रेचयसि	रेचयथः	रेचयथ
	रेचयामि	रेचयावः	रेचयामः
स०	रेचयेत्	रेचयेताम्	रेचयेयुः
	रेचयेः	रेचयेतम्	रेचयेत
	रेचयेयम्	रेचयेव	रेचयेम
प०	रेचयतु रेचयतात्	रेचयताम्	रेचयन्तु
	रेचय रेचयतात्	रेचयतम्	रेचयत
	रेचयानि	रेचयाव	रेचयाम
ह्य०	अरेचयत्	अरेचयताम्	अरेचयन्
	अरेचयः	अरेचयतम्	अरेचयत
	अरेचयम्	अरेचयाव	अरेचयाम
अ०	अरीरिचत्	अरीरिचताम्	अरीरिचन्
	अरीरिचः	अरीरिचतम्	अरीरिचत
	अरीरिचम्	अरीरिचाव	अरीरिचाम
प०	रेचयाञ्चकार	रेचयाञ्चक्रतुः	रेचयाञ्चक्रुः
	रेचयाञ्चकर्थ	रेचयाञ्चक्रथुः	रेचयाञ्चक्र
	रेचयाञ्चकार-चकर	रेचयाञ्चकृव	रेचयाञ्चकृम
	रेचयाम्बभूव । रेचयामास		
आ०	रेच्यात्	रेच्यास्ताम्	रेच्यासुः
	रेच्याः	रेच्यास्तम्	रेच्यास्त
	रेच्यासम्	रेच्यास्व	रेच्यास्म
श्व०	रेचयिता	रेचयितारौ	रेचयितारः
	रेचयितासि	रेचयितास्थः	रेचयितास्थ
	रेचयितास्मि	रेचयितास्वः	रेचयितास्मः
भ०	रेचयिष्यति	रेचयिष्यतः	रेचयिष्यन्ति
	रेचयिष्यसि	रेचयिष्यथः	रेचयिष्यथ
	रेचयिष्यामि	रेचयिष्यावः	रेचयिष्यामः
क्रि०	अरेचयिष्यत्	अरेचयिष्यताम्	अरेचयिष्यन्
	अरेचयिष्यः	अरेचयिष्यतम्	अरेचयिष्यत
	अरेचयिष्यम्	अरेचयिष्याव	अरेचयिष्याम

व०	रेचयते	रेचयेते	रेचयन्ते
	रेचयसे	रेचयेथे	रेचयध्वे
	रेचये	रेचयावहे	रेचयामहे
स०	रेचयेत	रेचयेयाताम्	रेचयेरन्
	रेचयेथाः	रेचयेयाथाम्	रेचयेध्वम्
	रेचयेय	रेचयेवहि	रेचयेमहि
प०	रेचयताम्	रेचयेताम्	रेचयन्ताम्
	रेचयस्व	रेचयेथाम्	रेचयध्वम्
	रेचयै	रेचयावहै	रेचयामहै
ह्य०	अरेचयत	अरेचयेताम्	अरेचयन्त
	अरेचयथाः	अरेचयेथाम्	अरेचयध्वम्
	अरेचये	अरेचयावहि	अरेचयामहि
अ०	अरीरिचत	अरीरिचेताम्	अरीरिचन्त
	अरीरिचथाः	अरीरिचेथाम्	अरीरिचध्वम्
	अरीरिचे	अरीरिचावहि	अरीरिचामहि
प०	रेचयाञ्चक्रे	रेचयाञ्चक्राते	रेचयाञ्चक्रिरे
	रेचयाञ्चकृषे	रेचयाञ्चक्राथे	रेचयाञ्चकृढ्वे
	रेचयाञ्चक्रे	रेचयाञ्चकृवहे	रेचयाञ्चकृमहे
	रेचयाम्बभूव । रेचयामास		
आ०	रेचयिषीष्ट	रेचयिषीयास्ताम्	रेचयिषीरन्
	रेचयिषीष्ठाः	रेचयिषीयास्थाम्	रेचयिषीढ्वम् ध्वम्
	रेचयिषीय	रेचयिषीवहि	रेचयिषीमहि
श्व०	रेचयिता	रेचयितारौ	रेचयितारः
	रेचयितासे	रेचयितासाथे	रेचयिताध्वे
	रेचयिताहे	रेचयितास्वहे	रेचयितास्महे
भ०	रेचयिष्यते	रेचयिष्येते	रेचयिष्यन्ते
	रेचयिष्यसे	रेचयिष्येथे	रेचयिष्यध्वे
	रेचयिष्ये	रेचयिष्यावहे	रेचयिष्यामहे
क्रि०	अरेचयिष्यत	अरेचयिष्येताम्	अरेचयिष्यन्त
	अरेचयिष्यथाः	अरेचयिष्येथाम्	अरेचयिष्यध्वम्
	अरेचयिष्ये	अरेचयिष्यावहि	अरेचयिष्यामहि

CC-0. Public Domain. Vipin Kumar Collection, Deoband

Digitized by Madhuban Trust

1475 विचृंप्नी (विचृ) पृथग्भावे ।

व० वेचयति	वेचयतः	वेचयन्ति	
वेचयसि	वेचयथः	वेचयथ	
वेचयामि	वेचयावः	वेचयामः	
स० वेचयेत्	वेचयेताम्	वेचयेयुः	
वेचयेः	वेचयेतम्	वेचयेत	
वेचयेयम्	वेचयेव	वेचयेम	
प० वेचयतु	वेचयतात्	वेचयताम्	वेचयन्तु
वेचय	वेचयतात्	वेचयतम्	वेचयत
वेचयानि	वेचयाव	वेचयाम	
ह्य० अवेचयत्	अवेचयताम्	अवेचयन्	
अवेचयः	अवेचयतम्	अवेचयत	
अवेचयम्	अवेचयाव	अवेचयाम	
अ० अवीविचत्	अवीविचताम्	अवीविचन्	
अवीविचः	अवीविचतम्	अवीविचत	
अवीविचम्	अवीविचाव	अवीविचाम	
प० वेचयाञ्चकार	वेचयाञ्चक्रतुः	वेचयाञ्चक्रुः	
वेचयाञ्चकर्थ	वेचयाञ्चक्रथुः	वेचयाञ्चक्र	
वेचयाञ्चकार-चकर	वेचयाञ्चकृव	वेचयाञ्चकृम	
वेचयाम्बभूव । वेचयामास			
आ० वेच्यात्	वेच्यास्ताम्	वेच्यासुः	
वेच्याः	वेच्यास्तम्	वेच्यास्त	
वेच्यासम्	वेच्यास्व	वेच्यास्म	
श्व० वेचयिता	वेचयितारौ	वेचयितारः	
वेचयितासि	वेचयितास्थः	वेचयितास्थ	
वेचयितास्मि	वेचयितास्वः	वेचयितास्मः	
भ० वेचयिष्यति	वेचयिष्यतः	वेचयिष्यन्ति	
वेचयिष्यसि	वेचयिष्यथः	वेचयिष्यथ	
वेचयिष्यामि	वेचयिष्यावः	वेचयिष्यामः	
क्रि० अवेचयिष्यत्	अवेचयिष्यताम्	अवेचयिष्यन्	
अवेचयिष्यः	अवेचयिष्यतम्	अवेचयिष्यत	
अवेचयिष्यम्	अवेचयिष्याव	अवेचयिष्याम	

व० वेचयते	वेचयेते	वेचयन्ते
वेचयसे	वेचयेथे	वेचयध्वे
वेचये	वेचयावहे	वेचयामहे
स० वेचयेत	वेचयेयाताम्	वेचयेरन्
वेचयेथाः	वेचयेयाथाम्	वेचयेध्वम्
वेचयेय	वेचयेवहि	वेचयेमहि
प० वेचयताम्	वेचयेताम्	वेचयन्ताम्
वेचयस्व	वेचयेथाम्	वेचयध्वम्
वेचयै	वेचयावहै	वेचयामहै
ह्य० अवेचयत	अवेचयेताम्	अवेचयन्त
अवेचयथाः	अवेचयेथाम्	अवेचयध्वम्
अवेचये	अवेचयावहि	अवेचयामहि
अ० अवीविचत	अवीविचेताम्	अवीविचन्त
अवीविचथाः	अवीविचेथाम्	अवीविचध्वम्
अवीविचे	अवीविचावहि	अवीविचामहि
प० वेचयाञ्चक्रे	वेचयाञ्चक्राते	वेचयाञ्चक्रिरे
वेचयाञ्चकृषे	वेचयाञ्चक्राथे	वेचयाञ्चकृढ्वे
वेचयाञ्चक्रे	वेचयाञ्चकृवहे	वेचयाञ्चकृमहे
वेचयाम्बभूव । वेचयामास		
आ० वेचयिषीष्ट	वेचयिषीयास्ताम्	वेचयिषीरन्
वेचयिषीष्ठाः	वेचयिषीयास्थाम्	वेचयिषीढ्वम्-ध्वम्
वेचयिषीय	वेचयिषीवहि	वेचयिषीमहि
श्व० वेचयिता	वेचयितारौ	वेचयितारः
वेचयितासे	वेचयितासाथे	वेचयिताध्वे
वेचयिताहे	वेचयितास्वहे	वेचयितास्महे
भ० वेचयिष्यते	वेचयिष्येते	वेचयिष्यन्ते
वेचयिष्यसे	वेचयिष्येथे	वेचयिष्यध्वे
वेचयिष्ये	वेचयिष्यावहे	वेचयिष्यामहे
क्रि० अवेचयिष्यत	अवेचयिष्येताम्	अवेचयिष्यन्त
अवेचयिष्यथाः	अवेचयिष्येथाम्	अवेचयिष्यध्वम्
अवेचयिष्ये	अवेचयिष्यावहि	अवेचयिष्यामहि

1476 युजृंप्नी [युज्) योगे । 1254 युजिचवद्रूपाणि

CC-0. Public Domain. Vipin Kumar Collection, Deoband

Digitized by Madhuban Trust

1477 भिदृँर्पी (भिद्) विदारणे ।

व०	भेदयति	भेदयतः	भेदयन्ति
	भेदयसि	भेदयथः	भेदयथ
	भेदयामि	भेदयावः	भेदयामः
स०	भेदयेत्	भेदयेताम्	भेदयेयुः
	भेदयेः	भेदयेतम्	भेदयेत
	भेदयेयम्	भेदयेव	भेदयेम
प०	भेदयतु भेदयतात्	भेदयताम्	भेदयन्तु
	भेदय भेदयतात्	भेदयतम्	भेदयत
	भेदयानि	भेदयाव	भेदयाम
ह्य०	अभेदयत्	अभेदयताम्	अभेदयन्
	अभेदयः	अभेदयतम्	अभेदयत
	अभेदयम्	अभेदयाव	अभेदयाम
अ०	अबीभिदत्	अबीभिदताम्	अबीभिदन्
	अबीभिदः	अबीभिदतम्	अबीभिदत
	अबीभिदम्	अबीभिदाव	अबीभिदाम
प०	भेदयाञ्चकार	भेदयाञ्चक्रतुः	भेदयाञ्चक्रुः
	भेदयाञ्चकर्थ	भेदयाञ्चक्रथुः	भेदयाञ्चक्र
	भेदयाञ्चकार-चकर	भेदयाञ्चकृव	भेदयाञ्चकृम

भेदयाम्बभूव । भेदयामास

आ०	भेद्यात्	भेद्यास्ताम्	भेद्यासुः
	भेद्याः	भेद्यास्तम्	भेद्यास्त
	भेद्यासम्	भेद्यास्व	भेद्यास्म
श्व०	भेदयिता	भेदयितारौ	भेदयितारः
	भेदयितासि	भेदयितास्थः	भेदयितास्थ
	भेदयितास्मि	भेदयितास्वः	भेदयितास्मः
भ०	भेदयिष्यति	भेदयिष्यतः	भेदयिष्यन्ति
	भेदयिष्यसि	भेदयिष्यथः	भेदयिष्यथ
	भेदयिष्यामि	भेदयिष्यावः	भेदयिष्यामः
क्रि०	अभेदयिष्यत्	अभेदयिष्यताम्	अभेदयिष्यन्
	अभेदयिष्यः	अभेदयिष्यतम्	अभेदयिष्यत
	अभेदयिष्यम्	अभेदयिष्याव	अभेदयिष्याम

व०	भेदयते	भेदयेते	भेदयन्ते
	भेदयसे	भेदयेथे	भेदयध्वे
	भेदये	भेदयावहे	भेदयामहे
स०	भेदयेत	भेदयेयाताम्	भेदयेरन्
	भेदयेथाः	भेदयेयाथाम्	भेदयेध्वम्
	भेदयेय	भेदयेवहि	भेदयेमहि
प०	भेदयताम्	भेदयेताम्	भेदयन्ताम्
	भेदयस्व	भेदयेथाम्	भेदयध्वम्
	भेदयै	भेदयावहै	भेदयामहै
ह्य०	अभेदयत	अभेदयेताम्	अभेदयन्त
	अभेदयथाः	अभेदयेथाम्	अभेदयध्वम्
	अभेदये	अभेदयावहि	अभेदयामहि
अ०	अबीभिदत	अबीभिदेताम्	अबीभिदन्त
	अबीभिदथाः	अबीभिदेथाम्	अबीभिदध्वम्
	अबीभिदे	अबीभिदावहि	अबीभिदामहि
प०	भेदयाञ्चक्रे	भेदयाञ्चक्राते	भेदयाञ्चक्रिरे
	भेदयाञ्चकृषे	भेदयाञ्चक्राथे	भेदयाञ्चकृढ्वे
	भेदयाञ्चक्रे	भेदयाञ्चकृवहे	भेदयाञ्चकृमहे

भेदयाम्बभूव । भेदयामास

आ०	भेदयिषीष्ट	भेदयिषीयास्ताम्	भेदयिषीरन्
	भेदयिषीष्ठाः	भेदयिषीयास्थाम्	भेदयिषीढ्वम् ध्वम्
	भेदयिषीय	भेदयिषीवहि	भेदयिषीमहि
श्व०	भेदयिता	भेदयितारौ	भेदयितारः
	भेदयितासे	भेदयितासाथे	भेदयिताध्वे
	भेदयिताहे	भेदयितास्वहे	भेदयितास्महे
भ०	भेदयिष्यते	भेदयिष्येते	भेदयिष्यन्ते
	भेदयिष्यसे	भेदयिष्येथे	भेदयिष्यध्वे
	भेदयिष्ये	भेदयिष्यावहे	भेदयिष्यामहे
क्रि०	अभेदयिष्यत	अभेदयिष्येताम्	अभेदयिष्यन्त
	अभेदयिष्यथाः	अभेदयिष्येथाम्	अभेदयिष्यध्वम्
	अभेदयिष्ये	अभेदयिष्यावहि	अभेदयिष्यामहि

CC-0. Public Domain. Vipin Kumar Collection, Deoband

Digitized by Madhuban Trust

1478 छिदृंम्पी (छिद्) द्वैधीकरणे ।

व०	छेदयति	छेदयतः	छेदयन्ति
	छेदयसि	छेदयथः	छेदयथ
	छेदयामि	छेदयावः	छेदयामः
स०	छेदयेत्	छेदयेताम्	छेदयेयुः
	छेदयेः	छेदयेतम्	छेदयेत
	छेदयेयम्	छेदयेव	छेदयेम
प०	छेदयतु छेदयतात्	छेदयताम्	छेदयन्तु
	छेदय छेदयतात्	छेदयतम्	छेदयत
	छेदयानि	छेदयाव	छेदयाम
ह्य०	अच्छेदयत्	अच्छेदयताम्	अच्छेदयन्
	अच्छेदयः	अच्छेदयतम्	अच्छेदयत
	अच्छेदयम्	अच्छेदयाव	अच्छेदयाम
अ०	अचिच्छिदत्	अचिच्छिदताम्	अचिच्छिदन्
	अचिच्छिदः	अचिच्छिदतम्	अचिच्छिदत
	अचिच्छिदम्	अचिच्छिदाव	अचिच्छिदाम
प०	छेदयाञ्चकार	छेदयाञ्चक्रतुः	छेदयाञ्चक्रुः
	छेदयाञ्चकर्थ	छेदयाञ्चक्रथुः	छेदयाञ्चक्र
	छेदयाञ्चकार-चकर	छेदयाञ्चकृव	छेदयाञ्चकृम
	छेदयाम्बभूव	छेदयामास	
आ०	छेद्यात्	छेद्यास्ताम्	छेद्यासुः
	छेद्याः	छेद्यास्तम्	छेद्यास्त
	छेद्यासम्	छेद्यास्व	छेद्यास्म
श्व०	छेदयिता	छेदयितारौ	छेदयितारः
	छेदयितासि	छेदयितास्थः	छेदयितास्थ
	छेदयितास्मि	छेदयितास्वः	छेदयितास्मः
भ०	छेदयिष्यति	छेदयिष्यतः	छेदयिष्यन्ति
	छेदयिष्यसि	छेदयिष्यथः	छेदयिष्यथ
	छेदयिष्यामि	छेदयिष्यावः	छेदयिष्यामः
क्रि०	अच्छेदयिष्यत्	अच्छेदयिष्यताम्	अच्छेदयिष्यन्
	अच्छेदयिष्यः	अच्छेदयिष्यतम्	अच्छेदयिष्यत
	अच्छेदयिष्यम्	अच्छेदयिष्याव	अच्छेदयिष्याम

व०	छेदयते	छेदयेते	छेदयन्ते
	छेदयसे	छेदयेथे	छेदयध्वे
	छेदये	छेदयावहे	छेदयामहे
स०	छेदयेत	छेदयेयाताम्	छेदयेरन्
	छेदयेथाः	छेदयेयाथाम्	छेदयेध्वम्
	छेदयेय	छेदयेवहि	छेदयेमहि
प०	छेदयताम्	छेदयेताम्	छेदयन्ताम्
	छेदयस्व	छेदयेथाम्	छेदयध्वम्
	छेदयै	छेदयावहै	छेदयामहै
ह्य०	अच्छेदयत	अच्छेदयेताम्	अच्छेदयन्त
	अच्छेदयथाः	अच्छेदयेथाम्	अच्छेदयध्वम्
	अच्छेदये	अच्छेदयावहि	अच्छेदयामहि
अ०	अचिच्छिदत	अचिच्छिदेताम्	अचिच्छिदन्त
	अचिच्छिदथाः	अचिच्छिदेथाम्	अचिच्छिदध्वम्
	अचिच्छिदे	अचिच्छिदावहि	अचिच्छिदामहि
प०	छेदयाञ्चक्रे	छेदयाञ्चक्राते	छेदयाञ्चक्रिरे
	छेदयाञ्चकृषे	छेदयाञ्चक्राथे	छेदयाञ्चकृढ्वे
	छेदयाञ्चक्रे	छेदयाञ्चकृवहे	छेदयाञ्चकृमहे
	छेदयाम्बभूत ।	छेदयामास	
आ०	छेदयिषीष्ट	छेदयिषीयास्ताम्	छेदयिषीरन्
	छेदयिषीष्ठाः	छेदयिषीयास्थाम्	छेदयिषीढ्वम् ध्वम्
	छेदयिषीय	छेदयिषीवहि	छेदयिषीमहि
श्व०	छेदयिता	छेदयितारौ	छेदयितारः
	छेदयितासे	छेदयितासाथे	छेदयिताध्वे
	छेदयिताहे	छेदयितास्वहे	छेदयितास्महे
भ०	छेदयिष्यते	छेदयिष्येते	छेदयिष्यन्ते
	छेदयिष्यसे	छेदयिष्येथे	छेदयिष्यध्वे
	छेदयिष्ये	छेदयिष्यावहे	छेदयिष्यामहे
क्रि०	अच्छेदयिष्यत	अच्छेदयिष्येताम्	अच्छेदयिष्यन्त
	अच्छेदयिष्यथाः	अच्छेदयिष्येथाम्	अच्छेदयिष्यध्वम्
	अच्छेदयिष्ये	अच्छेदयिष्यावहि	अच्छेदयिष्यामहि

CC-0. Public Domain. Vipin Kumar Collection, Deoband

Digitized by Madhuban Trust

1479 क्षुदृंम्पी (क्षुद्) संपेषे ।

व०	क्षोदयति	क्षोदयतः	क्षोदयन्ति
	क्षोदयसि	क्षोदयथः	क्षोदयथ
	क्षोदयामि	क्षोदयावः	क्षोदयामः
स०	क्षोदयेत्	क्षोदयेताम्	क्षोदयेयुः
	क्षोदयेः	क्षोदयेतम्	क्षोदयेत
	क्षोदयेयम्	क्षोदयेव	क्षोदयेम
प०	क्षोदयतु क्षोदयतात्	क्षोदयताम्	क्षोदयन्तु
	क्षोदय क्षोदयतात्	क्षोदयतम्	क्षोदयत
	क्षोदयानि	क्षोदयाव	क्षोदयाम
ह्य०	अक्षोदयत्	अक्षोदयताम्	अक्षोदयन्
	अक्षोदयः	अक्षोदयतम्	अक्षोदयत
	अक्षोदयम्	अक्षोदयाव	अक्षोदयाम
अ०	अचुक्षुदत्	अचुक्षुदताम्	अचुक्षुदन्
	अचुक्षुदः	अचुक्षुदतम्	अचुक्षुदत
	अचुक्षुदम्	अचुक्षुदाव	अचुक्षुदाम
प०	क्षोदयाञ्चकार	क्षोदयाञ्चक्रतुः	क्षोदयाञ्चक्रुः
	क्षोदयाञ्चकर्थ	क्षोदयाञ्चक्रथुः	क्षोदयाञ्चक्र
	क्षोदयाञ्चकार-चकर	क्षोदयाञ्चकृव	क्षोदयाञ्चकृम
	क्षोदयाम्बभूव । क्षोदयामास		
आ०	क्षोद्यात्	क्षोद्यास्ताम्	क्षोद्यासुः
	क्षोद्याः	क्षोद्यास्तम्	क्षोद्यास्त
	क्षोद्यासम्	क्षोद्यास्व	क्षोद्यास्म
श्व०	क्षोदयिता	क्षोदयितारौ	क्षोदयितारः
	क्षोदयितासि	क्षोदयितास्थः	क्षोदयितास्थ
	क्षोदयितास्मि	क्षोदयितास्वः	क्षोदयितास्मः
भ०	क्षोदयिष्यति	क्षोदयिष्यतः	क्षोदयिष्यन्ति
	क्षोदयिष्यसि	क्षोदयिष्यथः	क्षोदयिष्यथ
	क्षोदयिष्यामि	क्षोदयिष्यावः	क्षोदयिष्यामः
क्रि०	अक्षोदयिष्यत्	अक्षोदयिष्यताम्	अक्षोदयिष्यन्
	अक्षोदयिष्यः	अक्षोदयिष्यतम्	अक्षोदयिष्यत
	अक्षोदयिष्यम्	अक्षोदयिष्याव	अक्षोदयिष्याम

व०	क्षोदयते	क्षोदयेते	क्षोदयन्ते
	क्षोदयसे	क्षोदयेथे	क्षोदयध्वे
	क्षोदये	क्षोदयावहे	क्षोदयामहे
स०	क्षोदयेत	क्षोदयेयाताम्	क्षोदयेरन्
	क्षोदयेथाः	क्षोदयेयाथाम्	क्षोदयेध्वम्
	क्षोदयेय	क्षोदयेवहि	क्षोदयेमहि
प०	क्षोदयताम्	क्षोदयेताम्	क्षोदयन्ताम्
	क्षोदयस्व	क्षोदयेथाम्	क्षोदयध्वम्
	क्षोदयै	क्षोदयावहै	क्षोदयामहै
ह्य०	अक्षोदयत	अक्षोदयेताम्	अक्षोदयन्त
	अक्षोदयथाः	अक्षोदयेथाम्	अक्षोदयध्वम्
	अक्षोदये	अक्षोदयावहि	अक्षोदयामहि
अ०	अचुक्षुदत	अचुक्षुदेताम्	अचुक्षुदन्त
	अचुक्षुदथाः	अचुक्षुदेथाम्	अचुक्षुदध्वम्
	अचुक्षुदे	अचुक्षुदावहि	अचुक्षुदामहि
प०	क्षोदयाञ्चक्रे	क्षोदयाञ्चक्राते	क्षोदयाञ्चक्रिरे
	क्षोदयाञ्चकृषे	क्षोदयाञ्चक्राथे	क्षोदयाञ्चकृढ्वे
	क्षोदयाञ्चक्रे	क्षोदयाञ्चकृवहे	क्षोदयाञ्चकृमहे
	क्षोदयाम्बभूव । क्षोदयामास		
आ०	क्षोदयिषीष्ट	क्षोदयिषीयास्ताम्	क्षोदयिषीरन्
	क्षोदयिषीष्ठाः	क्षोदयिषीयास्थाम्	क्षोदयिषीढ्वम् ध्वम्
	क्षोदयिषीय	क्षोदयिषीवहि	क्षोदयिषीमहि
श्व०	क्षोदयिता	क्षोदयितारौ	क्षोदयितारः
	क्षोदयितासे	क्षोदयितासाथे	क्षोदयिताध्वे
	क्षोदयिताहे	क्षोदयितास्वहे	क्षोदयितास्महे
भ०	क्षोदयिष्यते	क्षोदयिष्येते	क्षोदयिष्यन्ते
	क्षोदयिष्यसे	क्षोदयिष्येथे	क्षोदयिष्यध्वे
	क्षोदयिष्ये	क्षोदयिष्यावहे	क्षोदयिष्यामहे
क्रि०	अक्षोदयिष्यत	अक्षोदयिष्येताम्	अक्षोदयिष्यन्त
	अक्षोदयिष्यथाः	अक्षोदयिष्येथाम्	अक्षोदयिष्यध्वम्
	अक्षोदयिष्ये	अक्षोदयिष्यावहि	अक्षोदयिष्यामहि

CC-0. Public Domain. Vipin Kumar Collection, Deoband

Digitized by Madhuban Trust

1480 उछृदृंपी (छृद्) दीप्तिदेवनयोः

व० छर्दयति छर्दयतः छर्दयन्ति
छर्दयसि छर्दयथः छर्दयथ
छर्दयामि छर्दयावः छर्दयामः

स० छर्दयेत् छर्दयेताम् छर्दयेयुः
छर्दयेः छर्दयेतम् छर्दयेत
छर्दयेयम् छर्दयेव छर्दयेम

प० छर्दयतु छर्दयतात् छर्दयताम् छर्दयन्तु
छर्दय छर्दयतात् छर्दयतम् छर्दयत
छर्दयानि छर्दयाव छर्दयाम

ह्य० अच्छर्दयत् अच्छर्दयताम् अच्छर्दयन्
अच्छर्दयः अच्छर्दयतम् अच्छर्दयत
अच्छर्दयम् अच्छर्दयाव अच्छर्दयाम

अ० अचिच्छृदत् अचिच्छृदताम् अचिच्छृदन्
अचिच्छृदः अचिच्छृदतम् अचिच्छृदत
अचिच्छृदम् अचिच्छृदाव अचिच्छृदाम
अचच्छर्दत् अचच्छर्दताम् अचच्छर्दन इ०

प० छर्दयाञ्चकार छर्दयाञ्चक्रतुः छर्दयाञ्चक्रुः
छर्दयाञ्चकर्थ छर्दयाञ्चक्रथुः छर्दयाञ्चक्र
छर्दयाञ्चकार-चकर छर्दयाञ्चकृव छर्दयाञ्चकृम
छर्दयाम्बभूव । छर्दयामास

आ० छर्द्यात् छर्द्यास्ताम् छर्द्यासुः
छर्द्याः छर्द्यास्तम् छर्द्यास्त
छर्द्यासम् छर्द्यास्व छर्द्यास्म

श्व० छर्दयिता छर्दयितारौ छर्दयितारः
छर्दयितासि छर्दयितास्थः छर्दयितास्थ
छर्दयितास्मि छर्दयितास्वः छर्दयितास्मः

भ० छर्दयिष्यति छर्दयिष्यतः छर्दयिष्यन्ति
छर्दयिष्यसि छर्दयिष्यथः छर्दयिष्यथ
छर्दयिष्यामि छर्दयिष्यावः छर्दयिष्यामः

क्रि अच्छर्दयिष्यत् अच्छर्दयिष्यताम् अच्छर्दयिष्यन्
अच्छर्दयिष्यः अच्छर्दयिष्यतम् अच्छर्दयिष्यत
अच्छर्दयिष्यम् अच्छर्दयिष्याव अच्छर्दयिष्याम

व० छर्दयते छर्दयेते छर्दयन्ते
छर्दयसे छर्दयेथे छर्दयध्वे
छर्दये छर्दयावहे छर्दयामहे

स० छर्दयेत छर्दयेयाताम् छर्दयेरन्
छर्दयेथाः छर्दयेयाथाम् छर्दयेध्वम्
छर्दयेय छर्दयेवहि छर्दयेमहि

प० छर्दयताम् छर्दयेताम् छर्दयन्ताम्
छर्दयस्व छर्दयेथाम् छर्दयध्वम्
छर्दयै छर्दयावहै छर्दयामहै

ह्य० अच्छर्दयत अच्छर्दयेताम् अच्छर्दयन्त
अच्छर्दयथाः अच्छर्दयेथाम् अच्छर्दयध्वम्
अच्छर्दये अच्छर्दयावहि अच्छर्दयामहि

अ० अचिच्छृदत अचिच्छृदेताम् अचिच्छृदन्त
अचिच्छृदथाः अचिच्छृदेथाम् अचिच्छृदध्वम्
अचिच्छृदे अचिच्छृदावहि अचिच्छृदामहि
अचच्छर्दत अचच्छर्देताम् अचच्छर्दन्त इ०

प० छर्दयाञ्चक्रे छर्दयाञ्चक्राते छर्दयाञ्चक्रिरे
छर्दयाञ्चकृषे छर्दयाञ्चक्राथे छर्दयाञ्चकृढ्वे
छर्दयाञ्चक्रे छर्दयाञ्चकृवहे छर्दयाञ्चकृमहे
छर्दयाम्बभूव । छर्दयामास

आ० छर्दयिषीष्ट छर्दयिषीयास्ताम् छर्दयिषीरन्
छर्दयिषीष्ठाः छर्दयिषीयास्थाम् छर्दयिषीढ्वम्
ध्वम्
छर्दयिषीय छर्दयिषीवहि छर्दयिषीमहि

श्व० छर्दयिता छर्दयितारौ छर्दयितारः
छर्दयितासे छर्दयितासाथे छर्दयिताध्वे
छर्दयिताहे छर्दयितास्वहे छर्दयितास्महे

भ० छर्दयिष्यते छर्दयिष्येते छर्दयिष्यन्ते
छर्दयिष्यसे छर्दयिष्येथे छर्दयिष्यध्वे
छर्दयिष्ये छर्दयिष्यावहे छर्दयिष्यामहे

क्रि० अच्छर्दयिष्यत अच्छर्दयिष्येताम् अच्छर्दयिष्यन्त
अच्छर्दयिष्यथाः अच्छर्दयिष्येथाम् अच्छर्दयिष्यध्वम्
अच्छर्दयिष्ये अच्छर्दयिष्यावहि अच्छर्दयिष्यामहि

CC-0. Public Domain. Vipin Kumar Collection, Deoband

Digitized by Madhuban Trust

1481 ऊतृर्दृपी (तृद्) हिंसानादरयोः ।

व०	तर्दयति	तर्दयतः	तर्दयन्ति
	तर्दयसि	तर्दयथः	तर्दयथ
	तर्दयामि	तर्दयावः	तर्दयामः
स०	तर्दयेत्	तर्दयेताम्	तर्दयेयुः
	तर्दयेः	तर्दयेतम्	तर्दयेत
	तर्दयेयम्	तर्दयेव	तर्दयेम
प०	तर्दयतु तर्दयतात्	तर्दयताम्	तर्दयन्तु
	तर्दय तर्दयतात्	तर्दयतम्	तर्दयत
	तर्दयानि	तर्दयाव	तर्दयाम
ह्य०	अतर्दयत	अतर्दयताम्	अतर्दयन्
	अतर्दयः	अतर्दयतम्	अतर्दयत
	अतर्दयम्	अतर्दयाव	अतर्दयाम
अ०	अतीतृदत	अतीतृदताम्	अतीतृदन्
	अतीतृदः	अतीतृदतम्	अतीतृदत
	अतीतृदम्	अतीतृदाव	अतीतृदाम
	अततर्दत्	अततर्दताम्	अततर्दन् इ०
प०	तर्दयाञ्चकार	तर्दयाञ्चक्रतुः	तर्दयाञ्चक्रुः
	तर्दयाञ्चकर्थ	तर्दयाञ्चक्रथुः	तर्दयाञ्चक्र
	तर्दयाञ्चकार-चकर	तर्दयाञ्चकृव	तर्दयाञ्चकृम
	तर्दयाम्बभूव । तर्दयामास		
आ०	तर्द्यात्	तर्द्यास्ताम्	तर्द्यासुः
	तर्द्याः	तर्द्यास्तम्	तर्द्यास्त
	तर्द्यासम्	तर्द्यास्व	तर्द्यास्म
श्व०	तर्दयिता	तर्दयितारौ	तर्दयितारः
	तर्दयितासि	तर्दयितास्थः	तर्दयितास्थ
	तर्दयितास्मि	तर्दयितास्वः	तर्दयितास्मः
भ०	तर्दयिष्यति	तर्दयिष्यतः	तर्दयिष्यन्ति
	तर्दयिष्यसि	तर्दयिष्यथः	तर्दयिष्यथ
	तर्दयिष्यामि	तर्दयिष्यावः	तर्दयिष्यामः
क्रि०	अतर्दयिष्यत्	अतर्दयिष्यताम्	अतर्दयिष्यन्
	अतर्दयिष्यः	अतर्दयिष्यतम्	अतर्दयिष्यत
	अतर्दयिष्यम्	अतर्दयिष्याव	अतर्दयिष्याम

व०	तर्दयते	तर्दयेते	तर्दयन्ते
	तर्दयसे	तर्दयेथे	तर्दयध्वे
	तर्दये	तर्दयावहे	तर्दयामहे
स०	तर्दयेत	तर्दयेयाताम्	तर्दयेरन्
	तर्दयेथाः	तर्दयेयाथाम्	तर्दयेध्वम्
	तर्दयेय	तर्दयेवहि	तर्दयेमहि
प०	तर्दयताम्	तर्दयेताम्	तर्दयन्ताम्
	तर्दयस्व	तर्दयेथाम्	तर्दयध्वम्
	तर्दयै	तर्दयावहै	तर्दयामहै
ह्य०	अतर्दयत	अतर्दयेताम्	अतर्दयन्त
	अतर्दयथाः	अतर्दयेथाम्	अतर्दयध्वम्
	अतर्दये	अतर्दयावहि	अतर्दयामहि
अ०	अतीतृदत	अतीतृदेताम्	अतीतृदन्त
	अतीतृदथाः	अतीतृदेथाम्	अतीतृदध्वम्
	अतीतृदे	अतीतृदावहि	अतीतृदामहि
	अततर्दत	अततर्देताम्	अततर्दन्त इ०
प०	तर्दयाञ्चक्रे	तर्दयाञ्चक्राते	तर्दयाञ्चक्रिरे
	तर्दयाञ्चकृषे	तर्दयाञ्चक्राथे	तर्दयाञ्चकृढ्वे
	तर्दयाञ्चक्रे	तर्दयाञ्चकृवहे	तर्दयाञ्चकृमहे
	तर्दयाम्बभूव । तर्दयामास		
आ०	तर्दयिषीष्ट	तर्दयिषीयास्ताम्	तर्दयिषीरन्
	तर्दयिषीष्ठाः	तर्दयिषीयास्थाम्	तर्दयिषीढ्वम् ध्वम्
	तर्दयिषीय	तर्दयिषीवहि	तर्दयिषीमहि
श्व०	तर्दयिता	तर्दयितारौ	तर्दयितारः
	तर्दयितासे	तर्दयितासाथे	तर्दयिताध्वे
	तर्दयिताहे	तर्दयितास्वहे	तर्दयितास्महे
भ०	तर्दयिष्यते	तर्दयिष्येते	तर्दयिष्यन्ते
	तर्दयिष्यसे	तर्दयिष्येथे	तर्दयिष्यध्वे
	तर्दयिष्ये	तर्दयिष्यावहे	तर्दयिष्यामहे
क्रि०	अतर्दयिष्यत	अतर्दयिष्येताम्	अतर्दयिष्यन्त
	अतर्दयिष्यथाः	अतर्दयिष्येथाम्	अतर्दयिष्यध्वम्
	अतर्दयिष्ये	अतर्दयिष्यावहि	अतर्दयिष्यामहि

CC-0. Public Domain. Vipin Kumar Collection, Deoband

Digitized by Madhuban Trust

1483 वृचैप् (वृच्) वरणे

व० वर्चयति वर्चयतः वर्चयन्ति
वर्चयसि वर्चयथः वर्चयथ
वर्चयामि वर्चयावः वर्चयामः

स० वर्चयेत् वर्चयेताम् वर्चयेयुः
वर्चयेः वर्चयेतम् वर्चयेत
वर्चयेयम् वर्चयेव वर्चयेम

प० वर्चयतु वर्चयतात् वर्चयताम् वर्चयन्तु
वर्चय वर्चयतात् वर्चयतम् वर्चयत
वर्चयानि वर्चयाव वर्चयाम

ह्य० अवर्चयत् अवर्चयताम् अवर्चयन्
अवर्चयः अवर्चयतम् अवर्चयत
अवर्चयम् अवर्चयाव अवर्चयाम

अ० अवीवृचत् अवीवृचताम् अवीवृचन्
अवीवृचः अवीवृचतम् अवीवृचत
अवीवृचम् अवीवृचाव अवीवृचाम
अववर्चत् अववर्चताम् अववर्चन् इ०

प० वर्चयाञ्चकार वर्चयाञ्चक्रतुः वर्चयाञ्चक्रुः
वर्चयाञ्चकर्थ वर्चयाञ्चक्रथुः वर्चयाञ्चक्र
वर्चयाञ्चकार-चकर वर्चयाञ्चकृव वर्चयाञ्चकृम
वर्चयाम्बभूव । वर्चयामास

आ० वर्च्यात् वर्च्यास्ताम् वर्च्यासुः
वर्च्याः वर्च्यास्तम् वर्च्यास्त
वर्च्यासम् वर्च्यास्व वर्च्यास्म

श्व० वर्चयिता वर्चयितारौ वर्चयितारः
वर्चयितासि वर्चयितास्थः वर्चयितास्थ
वर्चयितास्मि वर्चयितास्वः वर्चयितास्मः

भ० वर्चयिष्यति वर्चयिष्यतः वर्चयिष्यन्ति
वर्चयिष्यसि वर्चयिष्यथः वर्चयिष्यथ
वर्चयिष्यामि वर्चयिष्यावः वर्चयिष्यामः

क्रि० अवर्चयिष्यत् अवर्चयिष्यताम् अवर्चयिष्यन्
अवर्चयिष्यः अवर्चयिष्यतम् अवर्चयिष्यत
अवर्चयिष्यम् अवर्चयिष्याव अवर्चयिष्याम

व० वर्चयते वर्चयेते वर्चयन्ते
वर्चयसे वर्चयेथे वर्चयध्वे
वर्चये वर्चयावहे वर्चयामहे

स० वर्चयेत वर्चयेयाताम् वर्चयेरन्
वर्चयेथाः वर्चयेयाथाम् वर्चयेध्वम्
वर्चयेय वर्चयेवहि वर्चयेमहि

प० वर्चयताम् वर्चयेताम् वर्चयन्ताम्
वर्चयस्व वर्चयेथाम् वर्चयध्वम्
वर्चये वर्चयावहै वर्चयामहै

ह्य० अवर्चयत अवर्चयेताम् अवर्चयन्त
अवर्चयथाः अवर्चयेथाम् अवर्चयध्वम्
अवर्चये अवर्चयावहि अवर्चयामहि

अ० अवीवृचत अवीवृचेताम् अवीवृचन्त
अवीवृचथाः अवीवृचेथाम् अवीवृचध्वम्
अवीवृचे अवीवृचावहि अवीवृचामहि
अववर्चत अववर्चेताम् अववर्चन्त इ०

प० वर्चयाञ्चक्रे वर्चयाञ्चक्राते वर्चयाञ्चक्रिरे
वर्चयाञ्चकृषे वर्चयाञ्चक्राथे वर्चयाञ्चकृढ्वे
वर्चयाञ्चक्रे वर्चयाञ्चकृवहे वर्चयाञ्चकृमहे
वर्चयाम्बभूव । वर्चयामास

आ० वर्चयिषीष्ट वर्चयिषीयास्ताम् वर्चयिषीरन्
वर्चयिषीष्ठाः वर्चयिषीयास्थाम् वर्चयिषीढ्वम्
ध्वम्
वर्चयिषीय वर्चयिषीवहि वर्चयिषीमहि

श्व० वर्चयिता वर्चयितारौ वर्चयितारः
वर्चयितासे वर्चयितासाथे वर्चयिताध्वे
वर्चयिताहे वर्चयितास्वहे वर्चयितास्महे

भ० वर्चयिष्यते वर्चयिष्येते वर्चयिष्यन्ते
वर्चयिष्यसे वर्चयिष्येथे वर्चयिष्यध्वे
वर्चयिष्ये वर्चयिष्यावहे वर्चयिष्यामहे

क्रि० अवर्चयिष्यत अवर्चयिष्येताम् अवर्चयिष्यन्त
अवर्चयिष्यथाः अवर्चयिष्येथाम् अवर्चयिष्यध्वम्
अवर्चयिष्ये अवर्चयिष्यावहि अवर्चयिष्यामहि

1484 तञ्चू (तञ्च्) संकोचने। 108 तञ्चूवद्रूपाणि

CC-0. Public Domain. Vipin Kumar Collection, Deoband

Digitized by Madhuban Trust

1485 तञ्चौपृ (तञ्जू) संकोचने ।

व० तञ्जयति तञ्जयतः तञ्जयन्ति
तञ्जयसि तञ्जयथः तञ्जयथ
तञ्जयामि तञ्जयावः तञ्जयामः

स० तञ्जयेत् तञ्जयेताम् तञ्जयेयुः
तञ्जयेः तञ्जयेतम् तञ्जयेत
तञ्जयेयम् तञ्जयेव तञ्जयेम

प० तञ्जयतु तञ्जयतात् तञ्जयताम् तञ्जयन्तु
तञ्जय तञ्जयतात् तञ्जयतम् तञ्जयत
तञ्जयानि तञ्जयाव तञ्जयाम

ह्य० अतञ्जयत् अतञ्जयताम् अतञ्जयन्
अतञ्जयः अतञ्जयतम् अतञ्जयत
अतञ्जयम् अतञ्जयाव अतञ्जयाम

अ० अततञ्जत् अततञ्जताम् अततञ्जन्
अततञ्जः अततञ्जतम् अततञ्जत
अततञ्जम् अततञ्जाव अततञ्जाम

प० तञ्जयाञ्चकार तञ्जयाञ्चक्रतुः तञ्जयाञ्चक्रुः
तञ्जयाञ्चकर्थ तञ्जयाञ्चक्रथुः तञ्जयाञ्चक्र
तञ्जयाञ्चकार-चकर तञ्जयाञ्चकृव तञ्जयाञ्चकृम

तञ्जयाम्बभूव । तञ्जयामास

आ० तञ्ज्यात् तञ्ज्यास्ताम् तञ्ज्यासुः
तञ्ज्याः तञ्ज्जास्तम् तञ्ज्यास्त
तञ्ज्यासम् तञ्ज्यास्व तञ्ज्यास्म

श्व० तञ्जयिता तञ्जयितारौ तञ्जयितारः
तञ्जयितासि तञ्जयितास्थः तञ्जयितास्थ
तञ्जयितास्मि तञ्जयितास्वः तञ्जयितास्मः

भ० तञ्जयिष्यति तञ्जयिष्यतः तञ्जयिष्यन्ति
तञ्जयिष्यसि तञ्जयिष्यथः तञ्जयिष्यथ
तञ्जयिष्यामि तञ्जयिष्यावः तञ्जयिष्यामः

क्रि० अतञ्जयिष्यत् अतञ्जयिष्यताम् अतञ्जयिष्यन्
अतञ्जयिष्यः अतञ्जयिष्यतम् अतञ्जयिष्यत
अतञ्जयिष्यम् अतञ्जयिष्याव अतञ्जयिष्याम

व० तञ्जयते तञ्जयेते तञ्जयन्ते
तञ्जयसे तञ्जयेथे तञ्जयध्वे
तञ्जये तञ्जयावहे तञ्जयामहे

स० तञ्जयेत तञ्जयेयाताम् तञ्जयेरन्
तञ्जयेथाः तञ्जयेयाथाम् तञ्जयेध्वम्
तञ्जयेय तञ्जयेवहि तञ्जयेमहि

प० तञ्जयताम् तञ्जयेताम् तञ्जयन्ताम्
तञ्जयस्व तञ्जयेथाम् तञ्जयध्वम्
तञ्जयै तञ्जयावहै तञ्जयामहै

ह्य० अतञ्जयत अतञ्जयेताम् अतञ्जयन्त
अतञ्जयथाः अतञ्जयेथाम् अतञ्जयध्वम्
अतञ्जये अतञ्जयावहि अतञ्जयामहि

अ० अततञ्जत अततञ्जेताम् अततञ्जन्त
अततञ्जथाः अततञ्जेथाम् अततञ्जध्वम्
अततञ्जे अततञ्जावहि अततञ्जामहि

प० तञ्जयाञ्चक्रे तञ्जयाञ्चक्राते तञ्जयाञ्चक्रिरे
तञ्जयाञ्चकृषे तञ्जयाञ्चक्राथे तञ्जयाञ्चकृढ्वे
तञ्जयाञ्चक्रे तञ्जयाञ्चकृवहे तञ्जयाञ्चकृमहे

तञ्जयाम्बभूव । तञ्जयामास

आ० तञ्जयिषीष्ट तञ्जयिषीयास्ताम् तञ्जयिषीरन्
तञ्जयिषीष्ठाः तञ्जयिषीयास्थाम् तञ्जयिषीढ्वम्
ध्वम्
तञ्जयिषीय तञ्जयिषीवहि तञ्जयिषीमहि

श्व० तञ्जयिता तञ्जयितारौ तञ्जयितारः
तञ्जयितासे तञ्जयितासाथे तञ्जयिताध्वे
तञ्जयिताहे तञ्जयितास्वहे तञ्जयितास्महे

भ० तञ्जयिष्यते तञ्जयिष्येते तञ्जयिष्यन्ते
तञ्जयिष्यसे तञ्जयिष्येथे तञ्जयिष्यध्वे
तञ्जयिष्ये तञ्जयिष्यावहे तञ्जयिष्यामहे

क्रि० अतञ्जयिष्यत अतञ्जयिष्येताम् अतञ्जयिष्यन्त
अतञ्जयिष्यथाः अतञ्जयिष्येथाम् अतञ्जयिष्यध्वम्
अतञ्जयिष्ये अतञ्जयिष्यावहि अतञ्जयिष्यामहि

CC-0. Public Domain. Vipin Kumar Collection, Deoband

Digitized by Madhuban Trust

1486 भञ्जोंप् (भञ्ज्) आमर्दने ।

व०	भञ्जयति	भञ्जयतः	भञ्जयन्ति
	भञ्जयसि	भञ्जयथः	भञ्जयथ
	भञ्जयामि	भञ्जयावः	भञ्जयामः
स०	भञ्जयेत्	भञ्जयेताम्	भञ्जयेयुः
	भञ्जयेः	भञ्जयेतम्	भञ्जयेत
	भञ्जयेयम्	भञ्जयेव	भञ्जयेम
प०	भञ्जयतु भञ्जयतात्	भञ्जयताम्	भञ्जयन्तु
	भञ्जय भञ्जयतात्	भञ्जयतम्	भञ्जयत
	भञ्जयानि	भञ्जयाव	भञ्जयाम
ह्य०	अभञ्जयत्	अभञ्जयताम्	अभञ्जयन्
	अभञ्जयः	अभञ्जयतम्	अभञ्जयत
	अभञ्जयम्	अभञ्जयाव	अभञ्जयाम
अ०	अबभञ्जत्	अबभञ्जताम्	अबभञ्जन्
	अबभञ्जः	अबभञ्जतम्	अबभञ्जत
	अबभञ्जम्	अबभञ्जाव	अबभञ्जाम
प०	भञ्जयाञ्चकार	भञ्जयाञ्चक्रतुः	भञ्जयाञ्चक्रुः
	भञ्जयाञ्चकर्थ	भञ्जयाञ्चक्रथुः	भञ्जयाञ्चक्र
	भञ्जयाञ्चकार-चकर	भञ्जयाञ्चकृव	भञ्जयाञ्चकृम

भञ्जयाम्बभूव । भञ्जयामास

आ०	भञ्ज्यात्	भञ्ज्यास्ताम्	भञ्ज्यासुः
	भञ्ज्याः	भञ्ज्यास्तम्	भञ्ज्यास्त
	भञ्ज्यासम्	भञ्ज्यास्व	भञ्ज्यास्म
श्व०	भञ्जयिता	भञ्जयितारौ	भञ्जयितारः
	भञ्जयितासि	भञ्जयितास्थः	भञ्जयितास्थ
	भञ्जयितास्मि	भञ्जयितास्वः	भञ्जयितास्मः
भ०	भञ्जयिष्यति	भञ्जयिष्यतः	भञ्जयिष्यन्ति
	भञ्जयिष्यसि	भञ्जयिष्यथः	भञ्जयिष्यथ
	भञ्जयिष्यामि	भञ्जयिष्यावः	भञ्जयिष्यामः
क्रि०	अभञ्जयिष्यत्	अभञ्जयिष्यताम्	अभञ्जयिष्यन्
	अभञ्जयिष्यः	अभञ्जयिष्यतम्	अभञ्जयिष्यत
	अभञ्जयिष्यम्	अभञ्जयिष्याव	अभञ्जयिष्याम

व०	भञ्जयते	भञ्जयेते	भञ्जयन्ते
	भञ्जयसे	भञ्जयेथे	भञ्जयध्वे
	भञ्जये	भञ्जयावहे	भञ्जयामहे
स०	भञ्जयेत	भञ्जयेयाताम्	भञ्जयेरन्
	भञ्जयेथाः	भञ्जयेयाथाम्	भञ्जयेध्वम्
	भञ्जयेय	भञ्जयेवहि	भञ्जयेमहि
प०	भञ्जयताम्	भञ्जयेताम्	भञ्जयन्ताम्
	भञ्जयस्व	भञ्जयेथाम्	भञ्जयध्वम्
	भञ्जयै	भञ्जयावहै	भञ्जयामहै
ह्य०	अभञ्जयत	अभञ्जयेताम्	अभञ्जयन्त
	अभञ्जयथाः	अभञ्जयेथाम्	अभञ्जयध्वम्
	अभञ्जये	अभञ्जयावहि	अभञ्जयामहि
अ०	अबभञ्जत	अबभञ्जेताम्	अबभञ्जन्त
	अबभञ्जथाः	अबभञ्जेथाम्	अबभञ्जध्वम्
	अबभञ्जे	अबभञ्जावहि	अबभञ्जामहि
प०	भञ्जयाञ्चक्रे	भञ्जयाञ्चक्राते	भञ्जयाञ्चक्रिरे
	भञ्जयाञ्चकृषे	भञ्जयाञ्चक्राथे	भञ्जयाञ्चकृढ्वे
	भञ्जयाञ्चक्रे	भञ्जयाञ्चकृवहे	भञ्जयाञ्चकृमहे

भञ्जयाम्बभूव । भञ्जयामास

आ०	भञ्जयिषीष्ट	भञ्जयिषीयास्ताम्	भञ्जयिषीरन्
	भञ्जयिषीष्ठाः	भञ्जयिषीयास्थाम्	भञ्जयिषीढ्वम्-ध्वम्
	भञ्जयिषीय	भञ्जयिषीवहि	भञ्जयिषीमहि
श्व०	भञ्जयिता	भञ्जयितारौ	भञ्जयितारः
	भञ्जयितासे	भञ्जयितासाथे	भञ्जयिताध्वे
	भञ्जयिताहे	भञ्जयितास्वहे	भञ्जयितास्महे
भ०	भञ्जयिष्यते	भञ्जयिष्येते	भञ्जयिष्यन्ते
	भञ्जयिष्यसे	भञ्जयिष्येथे	भञ्जयिष्यध्वे
	भञ्जयिष्ये	भञ्जयिष्यावहे	भञ्जयिष्यामहे
क्रि०	अभञ्जयिष्यत	अभञ्जयिष्येताम्	अभञ्जयिष्यन्त
	अभञ्जयिष्यथाः	अभञ्जयिष्येथाम्	अभञ्जयिष्यध्वम्
	अभञ्जयिष्ये	अभञ्जयिष्यावहि	अभञ्जयिष्यामहि

1487 भुजंप् (भुज्) पालनाभ्यवहारयोः । 1351 भुजोंत् वद्रूपाणि

CC-0. Public Domain. Vipin Kumar Collection, Deoband

Digitized by Madhuban Trust

1488 अञ्जौ (अञ्जू) व्यक्तिम्रक्षणगतिषु ।

व० अञ्जयति अञ्जयतः अञ्जयन्ति
अञ्जयसि अञ्जयथः अञ्जयथ
अञ्जयामि अञ्जयावः अञ्जयामः

स० अञ्जयेत् अञ्जयेताम् अञ्जयेयुः
अञ्जयेः अञ्जयेतम् अञ्जयेत
अञ्जयेयम् अञ्जयेव अञ्जयेम

प० अञ्जयतु अञ्जयतात् अञ्जयताम् अञ्जयन्तु
अञ्जय अञ्जयतात् अञ्जयतम् अञ्जयत
अञ्जयानि अञ्जयाव अञ्जयाम

ह्य० आञ्जयत् आञ्जयताम् आञ्जयन्
आञ्जयः आञ्जयतम् आञ्जयत
आञ्जयम् आञ्जयाव आञ्जयाम

अ० आञ्जिजत् आञ्जिजताम् आञ्जिजन्
आञ्जिजः आञ्जिजतम् आञ्जिजत
आञ्जिजम् आञ्जिजाव आञ्जिजाम

प० अञ्जयाञ्चकार अञ्जयाञ्चक्रतुः अञ्जयाञ्चक्रुः
अञ्जयाञ्चकर्थ अञ्जयाञ्चक्रथुः अञ्जयाञ्चक्र
अञ्जयाञ्चकार-चकर अञ्जयाञ्चकृव अञ्जयाञ्चकृम

अञ्जयाम्बभूव । अञ्जयामास

आ० अञ्ज्यात् अञ्ज्यास्ताम् अञ्ज्यासुः
अञ्ज्याः अञ्ज्यास्तम् अञ्ज्यास्त
अञ्ज्यासम् अञ्ज्यास्व अञ्ज्यास्म

श्व० अञ्जयिता अञ्जयितारौ अञ्जयितारः
अञ्जयितासि अञ्जयितास्थः अञ्जयितास्थ
अञ्जयितास्मि अञ्जयितास्वः अञ्जयितास्मः

भ० अञ्जयिष्यति अञ्जयिष्यतः अञ्जयिष्यन्ति
अञ्जयिष्यसि अञ्जयिष्यथः अञ्जयिष्यथ
अञ्जयिष्यामि अञ्जयिष्यावः अञ्जयिष्यामः

क्रि० आञ्जयिष्यत् आञ्जयिष्यताम् आञ्जयिष्यन्
आञ्जयिष्यः आञ्जयिष्यतम् आञ्जयिष्यत
आञ्जयिष्यम् आञ्जयिष्याव आञ्जयिष्याम

व० अञ्जयते अञ्जयेते अञ्जयन्ते
अञ्जयसे अञ्जयेथे अञ्जयध्वे
अञ्जये अञ्जयावहे अञ्जयामहे

स० अञ्जयेत अञ्जयेयाताम् अञ्जयेरन्
अञ्जयेथाः अञ्जयेयाथाम् अञ्जयेध्वम्
अञ्जयेय अञ्जयेवहि अञ्जयेमहि

प० अञ्जयताम् अञ्जयेताम् अञ्जयन्ताम्
अञ्जयस्व अञ्जयेथाम् अञ्जयध्वम्
अञ्जयै अञ्जयावहै अञ्जयामहै

ह्य० आञ्जयत आञ्जयेताम् आञ्जयन्त
आञ्जयथाः आञ्जयेथाम् आञ्जयध्वम्
आञ्जये आञ्जयावहि आञ्जयामहि

अ० आञ्जिजत आञ्जिजेताम् आञ्जिजन्त
आञ्जिजथाः आञ्जिजेथाम् आञ्जिजध्वम्
आञ्जिजे आञ्जिजावहि आञ्जिजामहि

प० अञ्जयाञ्चक्रे अञ्जयाञ्चक्राते अञ्जयाञ्चक्रिरे
अञ्जयाञ्चकृषे अञ्जयाञ्चक्राथे अञ्जयाञ्चकृढ्वे
अञ्जयाञ्चक्रे अञ्जयाञ्चकृवहे अञ्जयाञ्चकृमहे
अञ्जयाम्बभूव । अञ्जयामास

आ० अञ्जयिषीष्ट अञ्जयिषीयास्ताम् अञ्जयिषीरन्
अञ्जयिषीष्ठाः अञ्जयिषीयास्थाम् अञ्जयिषीढ्वम्
ध्वम्
अञ्जयिषीय अञ्जयिषीवहि अञ्जयिषीमहि

श्व० अञ्जयिता अञ्जयितारौ अञ्जयितारः
अञ्जयितासे अञ्जयितासाथे अञ्जयिताध्वे
अञ्जयिताहे अञ्जयितास्वहे अञ्जयितास्महे

भ० अञ्जयिष्यते अञ्जयिष्येते अञ्जयिष्यन्ते
अञ्जयिष्यसे अञ्जयिष्येथे अञ्जयिष्यध्वे
अञ्जयिष्ये अञ्जयिष्यावहे अञ्जयिष्यामहे

क्रि० आञ्जयिष्यत आञ्जयिष्येताम् आञ्जयिष्यन्त
आञ्जयिष्यथाः आञ्जयिष्येथाम् आञ्जयिष्यध्वम्
आञ्जयिष्ये आञ्जयिष्यावहि आञ्जयिष्यामहि

1489 ओविजैप् (विज्) भयचलनयोः । 1142 विजृंकीवद्रूपाणि 1490 कृतैप् (कृत्) वेष्टने । 1325 कृतैत्वद्रूपाणि

CC-0. Public Domain. Vipin Kumar Collection, Deoband

Digitized by Madhuban Trust

1491 उन्दैष् (उन्द्) क्लेदने

व०	उन्दयति	उन्दयतः	उन्दयन्ति
	उन्दयसि	उन्दयथः	उन्दयथ
	उन्दयामि	उन्दयावः	उन्दयामः
स०	उन्दयेत्	उन्दयेताम्	उन्दयेयुः
	उन्दयेः	उन्दयेतम्	उन्दयेत
	उन्दयेयम्	उन्दयेव	उन्दयेम
प०	उन्दयतु उन्दयतात्	उन्दयताम्	उन्दयन्तु
	उन्दय उन्दयतात्	उन्दयतम्	उन्दयत
	उन्दयानि	उन्दयाव	उन्दयाम
ह्य०	औन्दयत्	औन्दयताम्	औन्दयन्
	औन्दयः	औन्दयतम्	औन्दयत
	औन्दयम्	औन्दयाव	औन्दयाम
अ०	औन्दिदत्	औन्दिदताम्	औन्दिदन्
	औन्दिदः	औन्दिदतम्	औन्दिदत
	औन्दिदम्	औन्दिदाव	औन्दिदाम
प०	उन्दयाञ्चकार	उन्दयाञ्चक्रतुः	उन्दयाञ्चक्रुः
	उन्दयाञ्चकर्थ	उन्दयाञ्चक्रथुः	उन्दयाञ्चक्र
	उन्दयाञ्चकार-चकर	उन्दन्याञ्चकृव	उन्दयाञ्चकृम

उन्दयाम्बभूव । उन्दयामास

आ०	उन्द्यात्	उन्द्यास्ताम्	उन्द्यासुः
	उन्द्याः	उन्द्यास्तम्	उन्द्यास्त
	उन्द्यासम्	उन्द्यास्व	उन्द्यास्म
श्व०	उन्दयिता	उन्दयितारौ	उन्दयितारः
	उन्दयितासि	उन्दयितास्थः	उन्दयितास्थ
	उन्दयितास्मि	उन्दयितास्वः	उन्दयितास्मः
भ०	उन्दयिष्यति	उन्दयिष्यतः	उन्दयिष्यन्ति
	उन्दयिष्यसि	उन्दयिष्यथः	उन्दयिष्यथ
	उन्दयिष्यामि	उन्दयिष्यावः	उन्दयिष्यामः
क्रि०	औन्दयिष्यत्	औन्दयिष्यताम्	औन्दयिष्यन्
	औन्दयिष्यः	औन्दयिष्यतम्	औन्दयिष्यत
	औन्दयिष्यम्	औन्दयिष्याव	औन्दयिष्याम

व०	उन्दयते	उन्दयेते	उन्दयन्ते
	उन्दयसे	उन्दयेथे	उन्दयध्वे
	उन्दये	उन्दयावहे	उन्दयामहे
स०	उन्दयेत	उन्दयेयाताम्	उन्दयेरन्
	उन्दयेथाः	उन्दयेयाथाम्	उन्दयेध्वम्
	उन्दयेय	उन्दयेवहि	उन्दयेमहि
प०	उन्दयताम्	उन्दयेताम्	उन्दयन्ताम्
	उन्दयस्व	उन्दयेथाम् ।	उन्दयध्वम्
	उन्दयै	उन्दयावहै	उन्दयामहै
ह्य०	औन्दयत	औन्दयेताम्	औन्दयन्त
	औन्दयथाः	औन्दयेथाम्	औन्दयध्वम्
	औन्दये	औन्दयावहि	औन्दयामहि
अ०	औन्दिदत	औन्दिदेताम्	औन्दिदन्त
	औन्दिदथाः	औन्दिदेथाम्	औन्दिदध्वम्
	औन्दिदे	औन्दिदावहि	औन्दिदामहि
प०	उन्दयाञ्चक्रे	उन्दयाञ्चक्राते	उन्दयाञ्चक्रिरे
	उन्दयाञ्चकृषे	उन्दयाञ्चक्राथे	उन्दयाञ्चकृढ्वे
	उन्दयाञ्चक्रे	उन्दयाञ्चकृवहे	उन्दयाञ्चकृमहे

उन्दयाम्बभूव । उन्दयामास

आ०	उन्दयिषीष्ट	उन्दयिषीयास्ताम्	उन्दयिषीरन्
	उन्दयिषीष्ठाः	उन्दयिषीयास्थाः	उन्दयिषीढ्वम् ध्वम्
	उन्दयिषीय	उन्दयिषीवहि	उन्दयिषीमहि
श्व०	उन्दयिता	उन्दयितारौ	उन्दयितारः
	उन्दयितासे	उन्दयितासाथे	उन्दयिताध्वे
	उन्दयिताहे	उन्दयितास्वहे	उन्दयितास्महे
भ०	उन्दयिष्यते	उन्दयिष्येते	उन्दयिष्यन्ते
	उन्दयिष्यसे	उन्दयिष्येथे	उन्दयिष्यध्वे
	उन्दयिष्ये	उन्दयिष्यावहे	उन्दयिष्यामहे
क्रि०	औन्दयिष्यत	औन्दयिष्येताम्	औन्दयिष्यन्त
	औन्दयिष्यथाः	औन्दयिष्येथाम्	औन्दयिष्यध्वम्
	औन्दयिष्ये	औन्दयिष्यावहि	औन्दयिष्यामहि

1492 शिष्लं प् (शिष्) विशेषणे । 508 शिषवद्रूपाणि

CC-0. Public Domain. Vipin Kumar Collection, Deoband

Digitized by Madhuban Trust

1493 पिषॢं (पिषृ) सञ्चूर्णने ।

व०	पेषयति	पेषयतः	पेषयन्ति
	पेषयसि	पेषयथः	पेषयथ
	पेषयामि	पेषयावः	पेषयामः
स०	पेषयेत्	पेषयेताम्	पेषयेयुः
	पेषयेः	पेषयेतम्	पेषयेत
	पेषयेयम्	पेषयेव	पेषयेम
प०	पेषयतु पेषयतात्	पेषयताम्	पेषयन्तु
	पेषय पेषयतात्	पेषयतम्	पेषयत
	पेषयाणि	पेषयाव	पेषयाम
ह्य०	अपेषयत्	अपेषयताम्	अपेषयन्
	अपेषयः	अपेषयतम्	अपेषयत
	अपेषयम्	अपेषयाव	अपेषयाम
अ०	अपीपिषत्	अपीपिषताम्	अपीपिषन्
	अपीपिषः	अपीपिषतम्	अपीपिषत
	अपीपिषम्	अपीपिषाव	अपीपिषाम
प०	पेषयाञ्चकार	पेषयाञ्चक्रतुः	पेषयाञ्चक्रुः
	पेषयाञ्चकर्थ	पेषयाञ्चक्रथुः	पेषयाञ्चक्र
	पेषयाञ्चकार-चकर	पेषयाञ्चकृव	पेषयाञ्चकृम

पेषयाम्बभूव । पेषयामास

आ०	पेष्यात्	पेष्यास्ताम्	पेष्यासुः
	पेष्याः	पेष्यास्तम्	पेष्यास्त
	पेष्यासम्	पेष्यास्व	पेष्यास्म
श्व०	पेषयिता	पेषयितारौ	पेषयितारः
	पेषयितासि	पेषयितास्थः	पेषयितास्थ
	पेषयितास्मि	पेषयितास्वः	पेषयितास्मः
भ०	पेषयिष्यति	पेषयिष्यतः	पेषयिष्यन्ति
	पेषयिष्यसि	पेषयिष्यथः	पेषयिष्यथ
	पेषयिष्यामि	पेषयिष्यावः	पेषयिष्यामः
क्रि०	अपेषयिष्यत्	अपेषयिष्यताम्	अपेषयिष्यन्
	अपेषयिष्यः	अपेषयिष्यतम्	अपेषयिष्यत
	अपेषयिष्यम्	अपेषयिष्याव	अपेषयिष्याम

व०	पेषयते	पेषयेते	पेषयन्ते
	पेषयसे	पेषयेथे	पेषयध्वे
	पेषये	पेषयावहे	पेषयामहे
स०	पेषयेत	पेषयेयाताम्	पेषयेरन्
	पेषयेथाः	पेषयेयाथाम्	पेषयेध्वम्
	पेषयेय	पेषयेवहि	पेषयेमहि
प०	पेषयताम्	पेषयेताम्	पेषयन्ताम्
	पेषयस्व	पेषयेथाम्	पेषयध्वम्
	पेषयै	पेषयावहै	पेषयामहै
ह्य०	अपेषयत	अपेषयेताम्	अपेषयन्त
	अपेषयथाः	अपेषयेथाम्	अपेषयध्वम्
	अपेषये	अपेषयावहि	अपेषयामहि
अ०	अपीपिषत	अपीपिषेताम्	अपीपिषन्त
	अपीपिषथाः	अपीपिषेथाम्	अपीपिषध्वम्
	अपीपिषे	अपीपिषावहि	अपीपिषामहि
प०	पेषयाञ्चक्रे	पेषयाञ्चक्राते	पेषयाञ्चक्रिरे
	पेषयाञ्चकृषे	पेषयाञ्चक्राथे	पेषयाञ्चकृढ्वे
	पेषयाञ्चक्रे	पेषयाञ्चकृवहे	पेषयाञ्चकृमहे

पेषयाम्बभूव । पेषयामास

आ०	पेषयिषीष्ट	पेषयिषीयास्ताम्	पेषयिषीरन्
	पेषयिषीष्ठाः	पेषयिषीयास्थाम्	पेषयिषीढ्वम् ध्वम्
	पेषयिषीय	पेषयिषीवहि	पेषयिषीमहि
श्व०	पेषयिता	पेषयितारौ	पेषयितारः
	पेषयितासे	पेषयितासाथे	पेषयिताध्वे
	पेषयिताहे	पेषयितास्वहे	पेषयितास्महे
भ०	पेषयिष्यते	पेषयिष्येते	पेषयिष्यन्ते
	पेषयिष्यसे	पेषयिष्येथे	पेषयिष्यध्वे
	पेषयिष्ये	पेषयिष्यावहे	पेषयिष्यामहे
क्रि०	अपेषयिष्यत	अपेषयिष्येताम्	अपेषयिष्यन्त
	अपेषयिष्यथाः	अपेषयिष्येथाम्	अपेषयिष्यध्वम्
	अपेषयिष्ये	अपेषयिष्यावहि	अपेषयिष्यामहि

CC-0. Public Domain. Vipin Kumar Collection, Deoband

Digitized by Madhuban Trust

1494 हिंसुप् (हिंस्) हिंसायाम् ।

व०	हिंसयति	हिंसयतः	हिंसयन्ति
	हिंसयसि	हिंसयथः	हिंसयथ
	हिंसयामि	हिंसयावः	हिंसयामः
स०	हिंसयेत्	हिंसयेताम्	हिंसयेयुः
	हिंसयेः	हिंसयेतम्	हिंसयेत
	हिंसयेयम्	हिंसयेव	हिंसयेम
प०	हिंसयतु हिंसयतात्	हिंसयताम्	हिंसयन्तु
	हिंसय हिंसयतात्	हिंसयतम्	हिंसयत
	हिंसयानि	हिंसयाव	हिंसयाम
ह्य०	अहिंसयत्	अहिंसयताम्	अहिंसयन्
	अहिंसयः	अहिंसयतम्	अहिंसयत
	अहिंसयम्	अहिंसयाव	अहिंसयाम
अ०	अजिहिंसत्	अजिहिंसताम्	अजिहिंसन्
	अजिहिंसः	अजिहिंसतम्	अजिहिंसत
	अजिहिंसम्	अजिहिंसाव	अजिहिंसाम
प०	हिंसयाञ्चकार	हिंसयाञ्चक्रतुः	हिंसयाञ्चक्रुः
	हिंसयाञ्चकर्थ	हिंसयाञ्चक्रथुः	हिंसयाञ्चक्र
	हिंसयाञ्चकार-चकर	हिंसयाञ्चकृव	हिंसयाञ्चकृम
	हिंसयाम्बभूव । हिंसयामास		
आ०	हिंस्यात्	हिंस्यास्ताम्	हिंस्यासुः
	हिंस्याः	हिंस्यास्तम्	हिंस्यास्त
	हिंस्यासम्	हिंस्यास्व	हिंस्यास्म
श्व०	हिंसयिता	हिंसयितारौ	हिंसयितारः
	हिंसयितासि	हिंसयितास्थः	हिंसयितास्थ
	हिंसयितास्मि	हिंसयितास्वः	हिंसयितास्मः
भ०	हिंसयिष्यति	हिंसयिष्यतः	हिंसयिष्यन्ति
	हिंसयिष्यसि	हिंसयिष्यथः	हिंसयिष्यथ
	हिंसयिष्यामि	हिंसयिष्यावः	हिंसयिष्यामः
क्रि०	अहिंसयिष्यत्	अहिंसयिष्यताम्	अहिंसयिष्यन्
	अहिंसयिष्यः	अहिंसयिष्यतम्	अहिंसयिष्यत
	अहिंसयिष्यम्	अहिंसयिष्याव	अहिंसयिष्याम

व०	हिंसयते	हिंसयेते	हिंसयन्ते
	हिंसयसे	हिंसयेथे	हिंसयध्वे
	हिंसये	हिंसयावहे	हिंसयामहे
स०	हिंसयेत	हिंसयेयाताम्	हिंसयेरन्
	हिंसयेथाः	हिंसयेयाथाम्	हिंसयेध्वम्
	हिंसयेय	हिंसयेवहि	हिंसयेमहि
प०	हिंसयताम्	हिंसयेताम्	हिंसयन्ताम्
	हिंसयस्व	हिंसयेथाम्	हिंसयध्वम्
	हिंसयै	हिंसयावहै	हिंसयामहै
ह्य०	अहिंसयत	अहिंसयेताम्	अहिंसयन्त
	अहिंसयथाः	अहिंसयेथाम्	अहिंसयध्वम्
	अहिंसये	अहिंसयावहि	अहिंसयामहि
अ०	अजिहिंसत	अजिहिंसेताम्	अजिहिंसन्त
	अजिहिंसथाः	अजिहिंसेथाम्	अजिहिंसध्वम्
	अजिहिंसे	अजिहिंसावहि	अजिहिंसामहि
प०	हिंसयाञ्चक्रे	हिंसयाञ्चक्राते	हिंसयाञ्चक्रिरे
	हिंसयाञ्चकृषे	हिंसयाञ्चक्राथे	हिंसयाञ्चकृढ्वे
	हिंसयाञ्चक्रे	हिंसयाञ्चकृवहे	हिंसयाञ्चकृमहे
	हिंसयाम्बभूव । हिंसयामस		
आ०	हिंसयिषीष्ट	हिंसयिषीयास्ताम्	हिंसयिषीरन्
	हिंसयिषीष्ठाः	हिंसयिषीयास्थाम्	हिंसयिषीढ्वम् ध्वम्
	हिंसयिषीय	हिंसयिषीवहि	हिंसयिषीमहि
श्व०	हिंसयिता	हिंसयितारौ	हिंसयितारः
	हिंसयितासे	हिंसयितासाथे	हिंसयिताध्वे
	हिंसयिताहे	हिंसयितास्वहे	हिंसयितास्महे
भ०	हिंसयिष्यते	हिंसयिष्येते	हिंसयिष्यन्ते
	हिंसयिष्यसे	हिंसयिष्येथे	हिंसयिष्यध्वे
	हिंसयिष्ये	हिंसयिष्यावहे	हिंसयिष्यामहे
क्रि०	अहिंसयिष्यत	अहिंसयिष्येताम्	अहिंसयिष्यन्त
	अहिंसयिष्यथाः	अहिंसयिष्येथाम्	अहिंसयिष्यध्वम्
	अहिंसयिष्ये	अहिंसयिष्यावहि	अहिंसयिष्यामहि

1495 तृहप् (तृह्) हिंसायाम् । 1422 तृहीन्वद्रूपाणि

1496 खिदिंप् (खिद्) दैन्ये । 1259 खिदिंवद्रूपाणि

1497 विदिंप् [विद्] विचारणे । 1099 विदवद्रूपाणि

CC-0. Public Domain. Vipin Kumar Collection, Deoband

Digitized by Madhuban Trust

1478 इन्धैपि (इन्धू) दीप्तौ ।

व०	इन्धयति	इन्धयतः	इन्धयन्ति
	इन्धयसि	इन्धयथः	इन्धयथ
	इन्धयामि	इन्धयावः	इन्धयामः
स०	इन्धयेत्	इन्धयेताम्	इन्धयेयुः
	इन्धयेः	इन्धयेतम्	इन्धयेत
	इन्धयेयम्	इन्धयेव	इन्धयेम
प०	इन्धयतु इन्धयतात्	इन्धयताम्	इन्धयन्तु
	इन्धय इन्धयतात्	इन्धयतम	इन्धयत
	इन्धयानि	इन्धयाव	इन्धयाम
ह्य०	ऐन्धयत्	ऐन्धयताम्	ऐन्धयन्
	ऐन्धयः	ऐन्धयतम्	ऐन्धयत
	ऐन्धयम्	ऐन्धयाव	ऐन्धयाम
अ०	ऐन्दिधत्	ऐन्दिधताम्	ऐन्दिधन्
	ऐन्दिधः	ऐन्दिधतम्	ऐन्दिधत
	ऐन्दिधम्	ऐन्दिधाव	ऐन्दिधाम
प०	इन्धयाञ्चकार	इन्धयाञ्चक्रतुः	इन्धयाञ्चक्रुः
	इन्धयाञ्चकर्थ	इन्धयाञ्चक्रथुः	इन्धयाञ्चक्र
	इन्धयाञ्चकार-चकर	इन्धयाञ्चकृव	इन्धयाञ्चकृम
	इन्धयाम्बभूव । इन्धयामास		
आ०	इन्ध्यात्	इन्ध्यास्ताम्	इन्ध्यासुः
	इन्ध्याः	इन्ध्यास्तम्	इन्ध्यास्त
	इन्ध्यासम्	इन्ध्यास्व	इन्ध्यास्म
श्व०	इन्धयिता	इन्धयितारौ	इन्धयितारः
	इन्धयितासि	इन्धयितास्थः	इन्धयितास्थ
	इन्धयितास्मि	इन्धयितास्वः	इन्धयितास्मः
भ०	इन्धयिष्यति	इन्धयिष्यतः	इन्धयिष्यन्ति
	इन्धयिष्यसि	इन्धयिष्यथः	इन्धयिष्यथ
	इन्धयिष्यामि	इन्धयिष्यावः	इन्धयिष्यामः
क्रि०	ऐन्धयिष्यत्	ऐन्धयिष्यताम्	ऐन्धयिष्यन्
	ऐन्धयिष्यः	ऐन्धयिष्यतम्	ऐन्धयिष्यत
	ऐन्धयिष्यम	ऐन्धयिष्याव	ऐन्धयिष्याम
व०	इन्धयते	इन्धयेते	इन्धयन्ते
	इन्धयसे	इन्धयेथे	इन्धयध्वे
	इन्धये	इन्धयावहे	इन्धयामहे
स०	इन्धयेत	इन्धयेयाताम्	इन्धयेरन्
	इन्धयेथाः	इन्धयेयाथाम्	इन्धयेध्वम्
	इन्धयेय	इन्धयेवहि	इन्धयेमहि
प०	इन्धयताम्	इन्धयेताम्	इन्धयन्ताम्
	इन्धयस्व	इन्धयेथाम्	इन्धयध्वम्
	इन्धयै	इन्धयावहै	इन्धयामहै
ह्य०	ऐन्धयत	ऐन्धयेताम्	ऐन्धयन्त
	ऐन्धयथाः	ऐन्धयेथाम	ऐन्धयध्वम्
	ऐन्धये	ऐन्धयावहि	ऐन्धयामहि
अ०	ऐन्दिधत	ऐन्दिधेताम्	ऐन्दिधन्त
	ऐन्दिधथाः	ऐन्दिधेथाम्	ऐन्दिधध्वम्
	ऐन्दिधे	ऐन्दिधावहि	ऐन्दिधामहि
प०	इन्धयाञ्चक्रे	इन्धयाञ्चक्राते	इन्धयाञ्चक्रिरे
	इन्धयाञ्चकृषे	इन्धयाञ्चक्राथे	इन्धयाञ्चकृढ्वे
	इन्धयाञ्चक्रे	इन्धयाञ्चकृवहे	इन्धयाञ्चकृमहे
	इन्धयाम्बभूव । इन्धयामास		
आ०	इन्धयिषीष्ट	इन्धयिषीयास्ताम्	इन्धयिषीरन्
	इन्धयिषीष्ठाः	इन्धयिषीयास्थाम्	इन्धयिषीढ्वम्-ध्वम्
	इन्धयिषीय	इन्धयिषीवहि	इन्धयिषीमहि
श्व०	इन्धयिता	इन्धयितारौ	इन्धयितारः
	इन्धयितासे	इन्धयितासाथे	इन्धयिताध्वे
	इन्धयिताहे	इन्धयितास्वहे	इन्धयितास्महे
भ०	इन्धयिष्यते	इन्धयिष्येते	इन्धयिष्यन्ते
	इन्धयिष्यसे	इन्धयिष्येथे	इन्धयिष्यध्वे
	इन्धयिष्ये	इन्धयिष्यावहे	इन्धयिष्यामहे
क्रि०	ऐन्धयिष्यत	ऐन्धयिष्येताम्	ऐन्धयिष्यन्त
	ऐन्धयिष्यथाः	ऐन्धयिष्येथाम	ऐन्धयिष्यध्वम्
	ऐन्धयिष्ये	ऐन्धयिष्यावहि	ऐन्धयिष्यामहि

धातुरत्नाकरस्य णिगन्तरूपपरम्पराप्रकृतिनिरूपणे द्वितीयभागे रुधादिगणः सम्पूर्णः

CC-0. Public Domain. Vipin Kumar Collection, Deoband

Digitized by Madhuban Trust

॥ अथ तनादयः ॥

1499 तनूयी (तन्) विस्तारे ।

व०	तानयति	तानयतः	तानयन्ति
	तानयसि	तानयथः	तानयथ
	तानयामि	तानयावः	तानयामः
स०	तानयेत्	तानयेताम्	तानयेयुः
	तानयेः	तानयेतम्	तानयेत
	तानयेयम्	तानयेव	तानयेम
प०	तानयतु तानयतात्	तानयताम्	तानयन्तु
	तानय तानयतात्	तानयतम्	तानयत
	तानयानि	तानयाव	तानयाम
ह्य०	अतानयत्	अतानयताम्	अतानयन्
	अतानयः	अतानयतम्	अतानयत
	अतानयम्	अतानयाव	अतानयाम
अ०	अतीतनत्	अतीतनताम्	अतीतनन्
	अतीतनः	अतीतनतम्	अतीतनत
	अतीतनम्	अतीतनाव	अतीतनाम
प०	तानयाञ्चकार	तानयाञ्चक्रतुः	तानयाञ्चक्रुः
	तानयाञ्चकर्थ	तानयाञ्चक्रथुः	तानयाञ्चक्र
	तानयाञ्चकार-चकर	तानयाञ्चकृव	तानयाञ्चकृम
	तानयाम्बभूव ।	तानयामास	
आ०	तान्यात्	तान्यास्ताम्	तान्यासुः
	तान्याः	तान्यास्तम्	तान्यास्त
	तान्यासम्	तान्यास्व	तान्यास्म
श्व०	तानयिता	तानयितारौ	तानयितारः
	तानयितासि	तानयितास्थः	तानयितास्थ
	तानयितास्मि	तानयितास्वः	तानयितास्मः
भ०	तानयिष्यति	तानयिष्यतः	तानयिष्यन्ति
	तानयिष्यसि	तानयिष्यथः	तानयिष्यथ
	तानयिष्यामि	तानयिष्यावः	तानयिष्यामः
क्रि०	अतानयिष्यत्	अतानयिष्यताम्	अतानयिष्यन्
	अतानयिष्यः	अतानयिष्यतम्	अतानयिष्यत
	अतानयिष्यम्	अतानयिष्याव	अतानयिष्याम

व०	तानयते	तानयेते	तानयन्ते
	तानयसे	तानयेथे	तानयध्वे
	तानये	तानयावहे	तानयामहे
स०	तानयेत	तानयेयाताम्	तानयेरन्
	तानयेथाः	तानयेयाथाम्	तानयेध्वम्
	तानयेय	तानयेवहि	तानयेमहि
प०	तानयताम्	तानयेताम्	तानयन्ताम्
	तानयस्व	तानयेथाम्	तानयध्वम्
	तानयै	तानयावहै	तानयामहै
ह्य०	अतानयत	अतानयेताम्	अतानयन्त
	अतानयथाः	अतानयेथाम्	अतानयध्वम्
	अतानये	अतानयावहि	अतानयामहि
अ०	अतीतनत	अतीतनेताम्	अतीतनन्त
	अतीतनथाः	अतीतनेथाम्	अतीतनध्वम्
	अतीतने	अतीतनावहि	अतीतनामहि
प०	तानयाञ्चक्रे	तानयाञ्चक्राते	तानयाञ्चक्रिरे
	तानयाञ्चकृषे	तानयाञ्चक्राथे	तानयाञ्चकृढ्वे
	तानयाञ्चक्रे	तानयाञ्चकृवहे	तानयाञ्चकृमहे
	तानयाम्बभूव ।	तानयामास	
आ०	तानयिषीष्ट	तानयिषीयास्ताम्	तानयिषीरन्
	तानयिषीष्ठाः	तानयिषीयास्थाम्	तानयिषीढ्वम् ध्वम्
	तानयिषीय	तानयिषीवहि	तानयिषीमहि
श्व०	तानयिता	तानयितारौ	तानयितारः
	तानयितासे	तानयितासाथे	तानयिताध्वे
	तानयिताहे	तानयितास्वहे	तानयितास्महे
भ०	तानयिष्यते	तानयिष्येते	तानयिष्यन्ते
	तानयिष्यसे	तानयिष्येथे	तानयिष्यध्वे
	तानयिष्ये	तानयिष्यावहे	तानयिष्यामहे
क्रि०	अतानयिष्यत	अतानयिष्येताम्	अतानयिष्यन्त
	अतानयिष्यथाः	अतानयिष्येथाम्	अतानयिष्यध्वम्
	अतानयिष्ये	अतानयिष्यावहि	अतानयिष्यामहि

1500 षणूयी (सन्) दाने । 330 षनवद्रूपाणि

CC-0. Public Domain. Vipin Kumar Collection, Deoband

Digitized by Madhuban Trust

1501 क्षणूयी (क्षणू) हिंसायाम् ।

व० क्षाणयति क्षाणयतः क्षाणयन्ति
क्षाणयसि क्षाणयथः क्षाणयथ
क्षाणयामि क्षाणयावः क्षाणयामः

स० क्षाणयेत् क्षाणयेताम् क्षाणयेयुः
क्षाणयेः क्षाणयेतम् क्षाणयेत
क्षाणयेयम् क्षाणयेव क्षाणयेम

प० क्षाणयतु क्षाणयतात् क्षाणयताम् क्षाणयन्तु
क्षाणय क्षाणयतात क्षाणयतम् क्षाणयत
क्षाणयानि क्षाणयाव क्षाणयाम

ह्य० अक्षाणयत् अक्षाणयताम् अक्षाणयन्
अक्षाणयः अक्षाणयतम् अक्षाणयत
अक्षाणयम् अक्षाणयाव अक्षाणयाम

अ० अचिक्षणत् अचिक्षणताम् अचिक्षणन्
अचिक्षणः अचिक्षणतम् अचिक्षणत
अचिक्षणम् अचिक्षणाव अचिक्षणाम

प० क्षाणयाञ्चकार क्षाणयाञ्चक्रतुः क्षाणयाञ्चक्रुः
क्षाणयाञ्चकर्थ क्षाणयाञ्चक्रथुः क्षाणयाञ्चक्र
क्षाणयाञ्चकार-चकर क्षाणयाञ्चकृव क्षाणयाञ्चकृम

क्षाणयाम्बभूव । क्षाणयामास

आ० क्षाण्यात् क्षाण्यास्ताम् क्षाण्यासुः
क्षाण्याः क्षाण्यास्तम् क्षाण्यास्त
क्षाण्यासम् क्षाण्यास्व क्षाण्यास्म

श्व० क्षाणयिता क्षाणयितारौ क्षाणयितारः
क्षाणयितासि क्षाणयितास्थः क्षाणयितास्थ
क्षाणयितास्मि क्षाणयितास्वः क्षाणयितास्मः

भ० क्षाणयिष्यति क्षाणयिष्यतः क्षाणयिष्यन्ति
क्षाणयिष्यसि क्षाणयिष्यथः क्षाणयिष्यथ
क्षाणयिष्यामि क्षाणयिष्यावः क्षाणयिष्यामः

क्रि० अक्षाणयिष्यत् अक्षाणयिष्यताम् अक्षाणयिष्यन्
अक्षाणयिष्यः अक्षाणयिष्यतम् अक्षाणयिष्यत
अक्षाणयिष्यम् अक्षाणयिष्याव अक्षाणयिष्याम

व० क्षाणयते क्षाणयेते क्षाणयन्ते
क्षाणयसे क्षाणयेथे क्षाणयध्वे
क्षाणये क्षाणयावहे क्षाणयामहे

स० क्षाणयेत क्षाणयेयाताम् क्षाणयेरन्
क्षाणयेथाः क्षाणयेयाथाम् क्षाणयेध्वम्
क्षाणयेय क्षाणयेवहि क्षाणयेमहि

प० क्षाणयताम् क्षाणयेताम् क्षाणयन्ताम्
क्षाणयस्व क्षाणयेथाम् क्षाणयध्वम्
क्षाणयै क्षाणयावहै क्षाणयामहै

ह्य० अक्षाणयत अक्षाणयेताम् अक्षाणयन्त
अक्षाणयथाः अक्षाणयेथाम् अक्षाणयध्वम्
अक्षाणये अक्षाणयावहि अक्षाणयामहि

अ० अचिक्षणत अचिक्षणेताम् अचिक्षणन्त
अचिक्षणथाः अचिक्षणेथाम् अचिक्षणध्वम्
अचिक्षणे अचिक्षणावहि अचिक्षणामहि

प० क्षाणयाञ्चक्रे क्षाणयाञ्चक्राते क्षाणयाञ्चक्रिरे
क्षाणयाञ्चकृषे क्षाणयाञ्चक्राथे क्षाणयाञ्चकृढ्वे
क्षाणयाञ्चक्रे क्षाणयाञ्चकृवहे क्षाणयाञ्चकृमहे

क्षाणयाम्बभूव । क्षाणयामास

आ० क्षाणयिषीष्ट क्षाणयिषीयास्ताम् क्षाणयिषीरन्
क्षाणयिषीष्ठाः क्षाणयिषीयास्थाम् क्षाणयिषीढ्वम्
ध्वम्
क्षाणयिषीय क्षाणयिषीवहि क्षाणयिषीमहि

श्व० क्षाणयिता क्षाणयितारौ क्षाणयितारः
क्षाणयितासे क्षाणयितासाथे क्षाणयिताध्वे
क्षाणयिताहे क्षाणयितास्वहे क्षाणयितास्महे

भ० क्षाणयिष्यते क्षाणयिष्येते क्षाणयिष्यन्ते
क्षाणयिष्यसे क्षाणयिष्येथे क्षाणयिष्यध्वे
क्षाणयिष्ये क्षाणयिष्यावहे क्षाणयिष्यामहे

क्रि० अक्षाणयिष्यत अक्षाणयिष्येताम् अक्षाणयिष्यन्त
अक्षाणयिष्यथाः अक्षाणयिष्येथाम् अक्षाणयिष्यध्वम्
अक्षाणयिष्ये अक्षाणयिष्यावहि अक्षाणयिष्यामहि

CC-0. Public Domain. Vipin Kumar Collection, Deoband

Digitized by Madhuban Trust

1502 क्षिणूयी (क्षिण्) दाने ।

व० क्षेणयति क्षेणयतः क्षेणयन्ति
क्षेणयसि क्षेणयथः क्षेणयथ
क्षेणयामि क्षेणयावः क्षेणयामः

स० क्षेणयेत् क्षेणयेताम् क्षेणयेयुः
क्षेणयेः क्षेणयेतम् क्षेणयेत
क्षेणयेयम् क्षेणयेव क्षेणयेम

प० क्षेणयतु क्षेणयतात् क्षेणयताम् क्षेणयन्तु
क्षेणय क्षेणयतात् क्षेणयतम् क्षेणयत
क्षेणयानि क्षेणयाव क्षेणयाम

ह्य० अक्षेणयत् अक्षेणयताम् अक्षेणयन्
अक्षेणयः अक्षेणयतम् अक्षेणयत
अक्षेणयम् अक्षेणयाव अक्षेणयाम

अ० अचिक्षिणत् अचिक्षिणताम् अचिक्षिणन्
अचिक्षिणः अचिक्षिणतम् अचिक्षिणत
अचिक्षिणम् अचिक्षिणाव अचिक्षिणाम

प० क्षेणयाञ्चकार क्षेणयाञ्चक्रतुः क्षेणयाञ्चक्रुः
क्षेणयाञ्चकर्थ क्षेणयाञ्चक्रथुः क्षेणयाञ्चक्र
क्षेणयाञ्चकार-चकर क्षेणयाञ्चकृव क्षेणयाञ्चकृम

क्षेणयाम्बभूव । क्षेणयामास

आ० क्षेण्यात् क्षेण्यास्ताम् क्षेण्यासुः
क्षेण्याः क्षेण्यास्तम् क्षेण्यास्त
क्षेण्यासम् क्षेण्यास्व क्षेण्यास्म

श्व० क्षेणयिता क्षेणयितारौ क्षेणयितारः
क्षेणयितासि क्षेणयितास्थः क्षेणयितास्थ
क्षेणयितास्मि क्षेणयितास्वः क्षेणयितास्मः

भ० क्षेणयिष्यति क्षेणयिष्यतः क्षेणयिष्यन्ति
क्षेणयिष्यसि क्षेणयिष्यथः क्षेणयिष्यथ
क्षेणयिष्यामि क्षेणयिष्यावः क्षेणयिष्यामः

क्रि० अक्षेणयिष्यत् अक्षेणयिष्यताम् अक्षेणयिष्यन्
अक्षेणयिष्यः अक्षेणयिष्यतम् अक्षेणयिष्यत
अक्षेणयिष्यम् अक्षेणयिष्याव अक्षेणयिष्याम

व० क्षेणयते क्षेणयेते क्षेणयन्ते
क्षेणयसे क्षेणयेथे क्षेणयध्वे
क्षेणये क्षेणयावहे क्षेणयामहे

स० क्षेणयेत क्षेणयेयाताम् क्षेणयेरन्
क्षेणयेथाः क्षेणयेयाथाम् क्षेणयेध्वम्
क्षेणयेय क्षेणयेवहि क्षेणयेमहि

प० क्षेणयताम् क्षेणयेताम् क्षेणयन्ताम्
क्षेणयस्व क्षेणयेथाम् क्षेणयध्वम्
क्षेणयै क्षेणयावहै क्षेणयामहै

ह्य० अक्षेणयत अक्षेणयेताम् अक्षेणयन्त
अक्षेणयथाः अक्षेणयेथाम् अक्षेणयध्वम्
अक्षेणये अक्षेणयावहि अक्षेणयामहि

अ० अचिक्षिणत अचिक्षिणेताम् अचिक्षिणन्त
अचिक्षिणथाः अचिक्षिणेथाम् अचिक्षिणध्वम्
अचिक्षिणे अचिक्षिणावहि अचिक्षिणामहि

प० क्षेणयाञ्चक्रे क्षेणयाञ्चक्राते क्षेणयाञ्चक्रिरे
क्षेणयाञ्चकृषे क्षेणयाञ्चक्राथे क्षेणयाञ्चकृढ्वे
क्षेणयाञ्चक्रे क्षेणयाञ्चकृवहे क्षेणयाञ्चकृमहे

क्षेणयाम्बभूव । क्षेणयामास

आ० क्षेणयिषीष्ट क्षेणयिषीयास्ताम् क्षेणयिषीरन्
क्षेणयिषीष्ठाः क्षेणयिषीयास्थाम् क्षेणयिषीढ्वम्
ध्वम्
क्षेणयिषीय क्षेणयिषीवहि क्षेणयिषीमहि

श्व० क्षेणयिता क्षेणयितारौ क्षेणयितारः
क्षेणयितासे क्षेणयितासाथे क्षेणयिताध्वे
क्षेणयिताहे क्षेणयितास्वहे क्षेणयितास्महे

भ० क्षेणयिष्यते क्षेणयिष्येते क्षेणयिष्यन्ते
क्षेणयिष्यसे क्षेणयिष्येथे क्षेणयिष्यध्वे
क्षेणयिष्ये क्षेणयिष्यावहे क्षेणयिष्यामहे

क्रि० अक्षेणयिष्यत अक्षेणयिष्येताम् अक्षेणयिष्यन्त
अक्षेणयिष्यथाः अक्षेणयिष्येथाम् अक्षेणयिष्यध्वम्
अक्षेणयिष्ये अक्षेणयिष्यावहि अक्षेणयिष्यामहि

CC-0. Public Domain. Vipin Kumar Collection, Deoband

Digitized by Madhuban Trust

1503 ऋणूयी (ऋण्) गतौ ।

व०	अर्णयति	अर्णयतः	अर्णयन्ति
	अर्णयसि	अर्णयथः	अर्णयथ
	अर्णयामि	अर्णयावः	अर्णयामः
स०	अर्णयेत्	अर्णयेताम्	अर्णयेयुः
	अर्णयेः	अर्णयेतम्	अर्णयेत
	अर्णयेयम्	अर्णयेव	अर्णयेम
प०	अर्णयतु अर्णयतात्	अर्णयताम्	अर्णयन्तु
	अर्णय अर्णयतात्	अर्णयतम्	अर्णयत
	अर्णयानि	अर्णयाव	अर्णयाम
ह्य०	आर्णयत्	आर्णयताम्	आर्णयन्
	आर्णयः	आर्णयतम्	आर्णयत
	आर्णयम्	आर्णयाव	आर्णयाम
अ०	आर्णिणत्	आर्णिणताम्	आर्णिणन्
	आर्णिणः	आर्णिणतम्	आर्णिणत
	आर्णिणम्	आर्णिणाव	आर्णिणाम
प०	अर्णयाञ्चकार	अर्णयाञ्चक्रतुः	अर्णयाञ्चक्रुः
	अर्णयाञ्चकर्थ	अर्णयाञ्चक्रथुः	अर्णयाञ्चक्र
	अर्णयाञ्चकार-चकर	अर्णयाञ्चकृव	अर्णयाञ्चकृम

अर्णयाम्बभूव । अर्णयामास

आ०	अर्ण्यात्	अर्ण्यास्ताम्	अर्ण्यासुः
	अर्ण्याः	अर्ण्यास्तम्	अर्ण्यास्त
	अर्ण्यासम्	अर्ण्यास्व	अर्ण्यास्म
श्व०	अर्णयिता	अर्णयितारौ	अर्णयितारः
	अर्णयितासि	अर्णयितास्थः	अर्णयितास्थ
	अर्णयितास्मि	अर्णयितास्वः	अर्णयितास्मः
भ०	अर्णयिष्यति	अर्णयिष्यतः	अर्णयिष्यन्ति
	अर्णयिष्यसि	अर्णयिष्यथः	अर्णयिष्यथ
	अर्णयिष्यामि	अर्णयिष्यावः	अर्णयिष्यामः
क्रि०	आर्णयिष्यत्	आर्णयिष्यताम्	आर्णयिष्यन्
	आर्णयिष्यः	आर्णयिष्यतम्	आर्णयिष्यत
	आर्णयिष्यम्	आर्णयिष्याव	आर्णयिष्याम

व०	अर्णयते	अर्णयेते	अर्णयन्ते
	अर्णयसे	अर्णयेथे	अर्णयध्वे
	अर्णये	अर्णयावहे	अर्णयामहे
स०	अर्णयेत	अर्णयेयाताम्	अर्णयेरन्
	अर्णयेथाः	अर्णयेयाथाम्	अर्णयेध्वम्
	अर्णयेय	अर्णयेवहि	अर्णयेमहि
प०	अर्णयताम्	अर्णयेताम्	अर्णयन्ताम्
	अर्णयस्व	अर्णयेथाम्	अर्णयध्वम्
	अर्णयै	अर्णयावहै	अर्णयामहै
ह्य०	आर्णयत	आर्णयेताम्	आर्णयन्त
	आर्णयथाः	आर्णयेथाम्	आर्णयध्वम्
	आर्णये	आर्णयावहि	आर्णयामहि
अ०	आर्णिणत	आर्णिणेताम्	आर्णिणन्त
	आर्णिणथाः	आर्णिणेथाम्	आर्णिणध्वम्
	आर्णिणे	आर्णिणावहि	आर्णिणामहि
प०	अर्णयाञ्चक्रे	अर्णयाञ्चक्राते	अर्णयाञ्चक्रिरे
	अर्णयाञ्चकृषे	अर्णयाञ्चक्राथे	अर्णयाञ्चकृढ्वे
	अर्णयाञ्चक्रे	अर्णयाञ्चकृवहे	अर्णयाञ्चकृमहे

अर्णयाम्बभूव । अर्णयामास

आ०	अर्णयिषीष्ट	अर्णयिषीयास्ताम्	अर्णयिषीरन्
	अर्णयिषीष्ठाः	अर्णयिषीयास्थाम्	अर्णयिषीढ्वम् ध्वम्
	अर्णयिषीय	अर्णयिषीवहि	अर्णयिषीमहि
श्व०	अर्णयिता	अर्णयितारौ	अर्णयितारः
	अर्णयितासे	अर्णयितासाथे	अर्णयिताध्वे
	अर्णयिताहे	अर्णयितास्वहे	अर्णयितास्महे
भ०	अर्णयिष्यते	अर्णयिष्येते	अर्णयिष्यन्ते
	अर्णयिष्यसे	अर्णयिष्येथे	अर्णयिष्यध्वे
	अर्णयिष्ये	अर्णयिष्यावहे	अर्णयिष्यामहे
क्रि०	आर्णयिष्यत	आर्णयिष्येताम्	आर्णयिष्यन्त
	आर्णयिष्यथाः	आर्णयिष्येथाम्	आर्णयिष्यध्वम्
	आर्णयिष्ये	आर्णयिष्यावहि	आर्णयिष्यामहि

CC-0. Public Domain. Vipin Kumar Collection, Deoband

Digitized by Madhuban Trust

1504 तृणूयी (तृणू) अदने । (अदनादन्यत्रार्थे-आत्मनेपदम्-)

व०	तर्णयति	तर्णयतः	तर्णयन्ति	व०	तर्णयते	तर्णयेते	तर्णयन्ते
	तर्णयसि	तर्णयथः	तर्णयथ		तर्णयसे	तर्णयेथे	तर्णयध्वे
	तर्णयामि	तर्णयावः	तर्णयामः		तर्णये	तर्णयावहे	तर्णयामहे
स०	तर्णयेत्	तर्णयेताम्	तर्णयेयुः	स०	तर्णयेत	तर्णयेयाताम्	तर्णयेरन्
	तर्णयेः	तर्णयेतम्	तर्णयेत		तर्णयेथाः	तर्णयेयाथाम्	तर्णयेध्वम्
	तर्णयेयम्	तर्णयेव	तर्णयेम		तर्णयेय	तर्णयेवहि	तर्णयेमहि
प०	तर्णयतु तर्णयतात्	तर्णयताम्	तर्णयन्तु	प०	तर्णयताम्	तर्णयेताम्	तर्णयन्ताम्
	तर्णय तर्णयतात्	तर्णयतम्	तर्णयत		तर्णयस्व	तर्णयेथाम्	तर्णयध्वम्
	तर्णयानि	तर्णयाव	तर्णयाम		तर्णयै	तर्णयावहै	तर्णयामहै
ह्य०	अतर्णयत्	अतर्णयताम्	अतर्णयन्	ह्य०	अतर्णयत	अतर्णयेताम्	अतर्णयन्त
	अतर्णयः	अतर्णयतम्	अतर्णयत		अतर्णयथाः	अतर्णयेथाम्	अतर्णयध्वम्
	अतर्णयम्	अतर्णयाव	अतर्णयाम		अतर्णये	अतर्णयावहि	अतर्णयामहि
अ०	अतीतृणत्	अतीतृणताम्	अतीतृणन्	अ०	अतीतृणत	अतीतृणेताम्	अतीतृणन्त
	अतीतृणः	अतीतृणतम्	अतीतृणत		अतीतृणथाः	अतीतृणेथाम्	अतीतृणध्वम्
	अतीतृणम्	अतीतृणाव	अतीतृणाम		अतीतृणे	अतीतृणावहि	अतीतृणामहि
	अततर्णत्	अततर्णताम्	अततर्णन् इ०		अततर्णत	अततर्णेताम्	अततर्णन्त इ०
प०	तर्णयाञ्चकार	तर्णयाञ्चक्रतुः	तर्णयाञ्चक्रुः	प०	तर्णयाञ्चक्रे	तर्णयाञ्चक्राते	तर्णयाञ्चक्रिरे
	तर्णयाञ्चकर्थ	तर्णयाञ्चक्रथुः	तर्णयाञ्चक्र		तर्णयाञ्चकृषे	तर्णयाञ्चक्राथे	तर्णयाञ्चकृढ्वे
	तर्णयाञ्चकार-चकर	तर्णयाञ्चकृव	तर्णयाञ्चकृम		तर्णयाञ्चक्रे	तर्णयाञ्चकृवहे	तर्णयाञ्चकृमहे
	तर्णयाम्बभूव ।	तर्णयामास			तर्णयाम्बभूव ।	तर्णयामास	
आ०	तर्ण्यात्	तर्ण्यास्ताम्	तर्ण्यासुः	आ०	तर्णयिषीष्ट	तर्णयिषीयास्ताम्	तर्णयिषीरन्
	तर्ण्याः	तर्ण्यास्तम्	तर्ण्यास्त		तर्णयिषीष्ठाः	तर्णयिषीयास्थाम्	तर्णयिषीढ्वम् ध्वम्
	तर्ण्यासम्	तर्ण्यास्व	तर्ण्यास्म		तर्णयिषीय	तर्णयिषीवहि	तर्णयिषीमहि
श्व०	तर्णयिता	तर्णयितारौ	तर्णयितारः	श्व०	तर्णयिता	तर्णयितारौ	तर्णयितारः
	तर्णयितासि	तर्णयितास्थः	तर्णयितास्थ		तर्णयितासे	तर्णयितासाथे	तर्णयिताध्वे
	तर्णयितास्मि	तर्णयितास्वः	तर्णयितास्मः		तर्णयिताहे	तर्णयितास्वहे	तर्णयितास्महे
भ०	तर्णयिष्यति	तर्णयिष्यतः	तर्णयिष्यन्ति	भ०	तर्णयिष्यते	तर्णयिष्येते	तर्णयिष्यन्ते
	तर्णयिष्यसि	तर्णयिष्यथः	तर्णयिष्यथ		तर्णयिष्यसे	तर्णयिष्येथे	तर्णयिष्यध्वे
	तर्णयिष्यामि	तर्णयिष्यावः	तर्णयिष्यामः		तर्णयिष्ये	तर्णयिष्यावहे	तर्णयिष्यामहे
क्रि०	अतर्णयिष्यत्	अतर्णयिष्यताम्	अतर्णयिष्यन्	क्रि०	अतर्णयिष्यत	अतर्णयिष्येताम्	अतर्णयिष्यन्त
	अतर्णयिष्यः	अतर्णयिष्यतम्	अतर्णयिष्यत		अतर्णयिष्यथाः	अतर्णयिष्येथाम्	अतर्णयिष्यध्वम्
	अतर्णयिष्यम्	अतर्णयिष्याव	अतर्णयिष्याम		अतर्णयिष्ये	अतर्णयिष्यावहि	अतर्णयिष्यामहि

CC-0. Public Domain. Vipin Kumar Collection, Deoband

Digitized by Madhuban Trust

1505 घृणूयी (घृणु) दीप्तौ ।

व०	घर्णयति	घर्णयतः	घर्णयन्ति
	घर्णयसि	घर्णयथः	घर्णयथ
	घर्णयामि	घर्णयावः	घर्णयामः
स०	घर्णयेत्	घर्णयेताम्	घर्णयेयुः
	घर्णयेः	घर्णयेतम्	घर्णयेत
	घर्णयेयम्	घर्णयेव	घर्णयेम
प०	घर्णयतु घर्णयतात्	घर्णयताम्	घर्णयन्तु
	घर्णय घर्णयतात्	घर्णयतम्	घर्णयत
	घर्णयानि	घर्णयाव	घर्णयाम
ह्य०	अघर्णयत्	अघर्णयताम्	अघर्णयन्
	अघर्णयः	अघर्णयतम्	अघर्णयत
	अघर्णयम्	अघर्णयाव	अघर्णयाम
अ०	अजीघृणत्	अजीघृणताम्	अजीघृणन्
	अजीघृणः	अजीघृणतम्	अजीघृणत ।
	अजीघृणम्	अजीघृणाव	अजीघृणाम
	अजघर्णत्	अजघर्णताम्	अजघर्णन् इ०
प०	घर्णयाञ्चकार	घर्णयाञ्चक्रतुः	घर्णयाञ्चक्रुः
	घर्णयाञ्चकर्थ	घर्णयाञ्चक्रथुः	घर्णयाञ्चक्र
	घर्णयाञ्चकार-चकर	घर्णयाञ्चकृव	घर्णयाञ्चकृम
	घर्णयाम्बभूव । घर्णयामास		
आ०	घर्ण्यात्	घर्ण्यास्ताम्	घर्ण्यासुः
	घर्ण्याः	घर्ण्यास्तम्	घर्ण्यास्त
	घर्ण्यासम्	घर्ण्यास्व	घर्ण्यास्म
श्व०	घर्णयिता	घर्णयितारौ	घर्णयितारः
	घर्णयितासि	घर्णयितास्थः	घर्णयितास्थ
	घर्णयितास्मि	घर्णयितास्वः	घर्णयितास्मः
भ०	घर्णयिष्यति	घर्णयिष्यतः	घर्णयिष्यन्ति
	घर्णयिष्यसि	घर्णयिष्यथः	घर्णयिष्यथ
	घर्णयिष्यामि	घर्णयिष्यावः	घर्णयिष्यामः
क्रि०	अघर्णयिष्यत्	अघर्णयिष्यताम्	अघर्णयिष्यन्
	अघर्णयिष्यः	अघर्णयिष्यतम्	अघर्णयिष्यत
	अघर्णयिष्यम्	अघर्णयिष्याव	अघर्णयिष्याम
व०	घर्णयते	घर्णयेते	घर्णयन्ते
	घर्णयसे	घर्णयेथे	घर्णयध्वे
	घर्णये	घर्णयावहे	घर्णयामहे
स०	घर्णयेत	घर्णयेयाताम्	घर्णयेरन्
	घर्णयेथाः	घर्णयेयाथाम्	घर्णयेध्वम्
	घर्णयेय	घर्णयेवहि	घर्णयेमहि
प०	घर्णयताम्	घर्णयेताम्	घर्णयन्ताम्
	घर्णयस्व	घर्णयेथाम्	घर्णयध्वम्
	घर्णयै	घर्णयावहै	घर्णयामहै
ह्य०	अघर्णयत	अघर्णयेताम्	अघर्णयन्त
	अघर्णयथाः	अघर्णयेथाम्	अघर्णयध्वम्
	अघर्णये	अघर्णयावहि	अघर्णयामहि
अ०	अजीघृणत	अजीघृणेताम्	अजीघृणन्त
	अजीघृणथाः	अजीघृणेथाम्	अजीघृणध्वम्
	अजीघृणे	अजीघृणावहि	अजीघृणामहि
	अजघर्णत	अजघर्णेताम्	अजघर्णन्त इ०
प०	घर्णयाञ्चक्रे	घर्णयाञ्चक्राते	घर्णयाञ्चक्रिरे
	घर्णयाञ्चकृषे	घर्णयाञ्चक्राथे	घर्णयाञ्चकृढ्वे
	घर्णयाञ्चक्रे	घर्णयाञ्चकृवहे	घर्णयाञ्चकृमहे
	घर्णयाम्बभूव । घर्णयामास		
आ०	घर्णयिषीष्ट	घर्णयिषीयास्ताम्	घर्णयिषीरन्
	घर्णयिषीष्ठाः	घर्णयिषीयास्थाम्	घर्णयिषीढ्वम्-ध्वम्
	घर्णयिषीय	घर्णयिषीवहि	घर्णयिषीमहि
श्व०	घर्णयिता	घर्णयितारौ	घर्णयितारः
	घर्णयितासे	घर्णयितासाथे	घर्णयिताध्वे
	घर्णयिताहे	घर्णयितास्वहे	घर्णयितास्महे
भ०	घर्णयिष्यते	घर्णयिष्येते	घर्णयिष्यन्ते
	घर्णयिष्यसे	घर्णयिष्येथे	घर्णयिष्यध्वे
	घर्णयिष्ये	घर्णयिष्यावहे	घर्णयिष्यामहे
क्रि०	अघर्णयिष्यत	अघर्णयिष्येताम्	अघर्णयिष्यन्त
	अघर्णयिष्यथाः	अघर्णयिष्येथाम्	अघर्णयिष्यध्वम्
	अघर्णयिष्ये	अघर्णयिष्यावहि	अघर्णयिष्यामहि

1506 वनूयि (वन्) याचने । 328 वनवद्रूपाणि

1507 मनूयि (मन्) बोधने । 1263 मनिच्वद्रूपाणि

धातुरत्नाकरस्य णिगन्तरूपपरम्पराप्रकृतिनिरूपणे द्वितीयभागे तनादिगणः सम्पूर्णः

CC-0. Public Domain. Vipin Kumar Collection, Deoband

Digitized by Madhuban Trust

॥ अथ क्र्यादयः ॥

1508 डुक्रींगश् (क्री , द्रव्यविनिमये ।

व०	क्रापयति	क्रापयतः	क्रापयन्ति
	क्रापयसि	क्रापयथः	क्रापयथ
	क्रापयामि	क्रापयावः	क्रापयामः
स०	क्रापयेत्	क्रापयेताम्	क्रापयेयुः
	क्रापयेः	क्रापयेतम्	क्रापयेत
	क्रापयेयम्	क्रापयेव	क्रापयेम
प०	क्रापयतु क्रापयतात्	क्रापयताम्	क्रापयन्तु
	क्रापय क्रापयतात्	क्रापयतम्	क्रापयत
	क्रापयाणि	क्रापयाव	क्रापयाम
ह्य०	अक्रापयत्	अक्रापयताम्	अक्रापयन्
	अक्रापयः	अक्रापयतम्	अक्रापयत
	अक्रापयम्	अक्रापयाव	अक्रापयाम
अ०	अचिक्रपत्	अचिक्रपताम्	अचिक्रपन्
	अचिक्रपः	अचिक्रपतम्	अचिक्रपत
	अचिक्रपम्	अचिक्रपाव	अचिक्रपाम
प०	क्रापयाञ्चकार	क्रापयाञ्चक्रतुः	क्रापयाञ्चक्रुः
	क्रापयाञ्चकर्थ	क्रापयाञ्चक्रथुः	क्रापयाञ्चक्र
	क्रापयाञ्चकार-चकर	क्रापयाञ्चकृव	क्रापयाञ्चकृम

क्रापयाम्बभूव । क्रापयामास

आ०	क्राप्यात्	क्राप्यास्ताम्	क्राप्यासुः
	क्राप्याः	क्राप्यास्तम्	क्राप्यास्त
	क्राप्यासम्	क्राप्यास्व	क्राप्यास्म
श्व०	क्रापयिता	क्रापयितारौ	क्रापयितारः
	क्रापयितासि	क्रापयितास्थः	क्रापयितास्थ
	क्रापयितास्मि	क्रापयितास्वः	क्रापयितास्मः
भ०	क्रापयिष्यति	क्रापयिष्यतः	क्रापयिष्यन्ति
	क्रापयिष्यसि	क्रापयिष्यथः	क्रापयिष्यथ
	क्रापयिष्यामि	क्रापयिष्यावः	क्रापयिष्यामः
क्रि०	अक्रापयिष्यत्	अक्रापयिष्यताम्	अक्रापयिष्यन्
	अक्रापयिष्यः	अक्रापयिष्यतम्	अक्रापयिष्यत
	अक्रापयिष्यम्	अक्रापयिष्याव	अक्रापयिष्याम

व०	क्रापयते	क्रापयेते	क्रापयन्ते
	क्रापयसे	क्रापयेथे	क्रापयध्वे
	क्रापये	क्रापयावहे	क्रापयामहे
स०	क्रापयेत	क्रापयेयाताम्	क्रापयेरन्
	क्रापयेथाः	क्रापयेयाथाम्	क्रापयेध्वम्
	क्रापयेय	क्रापयेवहि	क्रापयेमहि
प०	क्रापयताम्	क्रापयेताम्	क्रापयन्ताम्
	क्रापयस्व	क्रापयेथाम्	क्रापयध्वम्
	क्रापयै	क्रापयावहै	क्रापयामहै
ह्य०	अक्रापयत	अक्रापयेताम्	अक्रापयन्त
	अक्रापयथाः	अक्रापयेथाम्	अक्रापयध्वम्
	अक्रापये	अक्रापयावहि	अक्रापयामहि
अ०	अचिक्रपत	अचिक्रपेताम्	अचिक्रपन्त
	अचिक्रपथाः	अचिक्रपेथाम्	अचिक्रपध्वम्
	अचिक्रपे	अचिक्रपावहि	अचिक्रपामहि
प०	क्रापयाञ्चक्रे	क्रापयाञ्चक्राते	क्रापयाञ्चक्रिरे
	क्रापयाञ्चकृषे	क्रापयाञ्चक्राथे	क्रापयाञ्चकृढ्वे
	क्रापयाञ्चक्रे	क्रापयाञ्चकृवहे	क्रापयाञ्चकृमहे

क्रापयाम्बभूव । क्रापयामास

आ०	क्रापयिषीष्ट	क्रापयिषीयास्ताम्	क्रापयिषीरन्
	क्रापयिषीष्ठाः	क्रापयिषीयास्थाम्	क्रापयिषीढ्वम्-ध्वम्
	क्रापयिषीय	क्रापयिषीवहि	क्रापयिषीमहि
श्व०	क्रापयिता	क्रापयितारौ	क्रापयितारः
	क्रापयितासे	क्रापयितासाथे	क्रापयिताध्वे
	क्रापयिताहे	क्रापयितास्वहे	क्रापयितास्महे
भ०	क्रापयिष्यते	क्रापयिष्येते	क्रापयिष्यन्ते
	क्रापयिष्यसे	क्रापयिष्येथे	क्रापयिष्यध्वे
	क्रापयिष्ये	क्रापयिष्यावहे	क्रापयिष्यामहे
क्रि०	अक्रापयिष्यत	अक्रापयिष्येताम्	अक्रापयिष्यन्त
	अक्रापयिष्यथाः	अक्रापयिष्येथाम्	अक्रापयिष्यध्वम्
	अक्रापयिष्ये	अक्रापयिष्यावहि	अक्रापयिष्यामहि

1509 षिंग्श् (सि) बन्धने । 1150 षोञ्वद्रूपाणि

CC-0. Public Domain. Vipin Kumar Collection, Deoband

Digitized by Madhuban Trust

1510 प्रींगृश् (प्री) तृप्तिकान्त्योः ।

व० प्रीणयति प्रीणयतः प्रीणयन्ति
प्रीणयसि प्रीणयथः प्रीणयथ
प्रीणयामि प्रीणयावः प्रीणयामः
स० प्रीणयेत् प्रीणयेताम् प्रीणयेयुः
प्रीणयेः प्रीणयेतम् प्रीणयेत
प्रीणयेयम् प्रीणयेव प्रीणयेम
प० प्रीणयतु प्रीणयतात् प्रीणयताम् प्रीणयन्तु
प्रीणय प्रीणयतात् प्रीणयतम् प्रीणयत
प्रीणयानि प्रीणयाव प्रीणयाम
ह्य० अप्रीणयत् अप्रीणयताम् अप्रीणयन्
अप्रीणयः अप्रीणयतम् अप्रीणयत
अप्रीणयम् अप्रीणयाव अप्रीणयाम
अ० अपिप्रीणत् अपिप्रीणताम् अपिप्रीणन्
अपिप्रीणः अपिप्रीणतम् अपिप्रीणत
अपिप्रीणम् अपिप्रीणाव अपिप्रीणाम
प० प्रीणयाञ्चकार प्रीणयाञ्चक्रतुः प्रीणयाञ्चक्रुः
प्रीणयाञ्चकर्थ प्रीणयाञ्चक्रथुः प्रीणयाञ्चक्र
प्रीणयाञ्चकार-चकर प्रीणयाञ्चकृव प्रीणयाञ्चकृम
प्रीणयाम्बभूव । प्रीणयामास
आ० प्रीण्यात् प्रीण्यास्ताम् प्रीण्यासुः
प्रीण्याः प्रीण्यास्तम् प्रीण्यास्त
प्रीण्यासम् प्रीण्यास्व प्रीण्यास्म
श्व० प्रीणयिता प्रीणयितारौ प्रीणयितारः
प्रीणयितासि प्रीणयितास्थः प्रीणयितास्थ
प्रीणयितास्मि प्रीणयितास्वः प्रीणयितास्मः
भ० प्रीणयिष्यति प्रीणयिष्यतः प्रीणयिष्यन्ति
प्रीणयिष्यसि प्रीणयिष्यथः प्रीणयिष्यथ
प्रीणयिष्यामि प्रीणयिष्यावः प्रीणयिष्यामः
क्रि० अप्रीणयिष्यत् अप्रीणयिष्यताम् अप्रीणयिष्यन्
अप्रीणयिष्यः अप्रीणयिष्यतम् अप्रीणयिष्यत
अप्रीणयिष्यम् अप्रीणयिष्याव अप्रीणयिष्याम

व० प्रीणयते प्रीणयेते प्रीणयन्ते
प्रीणयसे प्रीणयेथे प्रीणयध्वे
प्रीणये प्रीणयावहे प्रीणयामहे
स० प्रीणयेत प्रीणयेयाताम् प्रीणयेरन्
प्रीणयेथाः प्रीणयेयाथाम् प्रीणयेध्वम्
प्रीणयेय प्रीणयेवहि प्रीणयेमहि
प० प्रीणयताम् प्रीणयेताम् प्रीणयन्ताम्
प्रीणयस्व प्रीणयेथाम् प्रीणयध्वम्
प्रीणयै प्रीणयावहै प्रीणयामहै
ह्य० अप्रीणयत अप्रीणयेताम् अप्रीणयन्त
अप्रीणयथाः अप्रीणयेथाम् अप्रीणयध्वम्
अप्रीणये अप्रीणयावहि अप्रीणयामहि
अ० अपिप्रीणत अपिप्रीणेताम् अपिप्रीणन्त
अपिप्रीणथाः अपिप्रीणेथाम् अपिप्रीणध्वम्
अपिप्रीणे अपिप्रीणावहि अपिप्रीणामहि
प० प्रीणयाञ्चक्रे प्रीणयाञ्चक्राते प्रीणयाञ्चक्रिरे
प्रीणयाञ्चकृषे प्रीणयाञ्चक्राथे प्रीणयाञ्चकृढ्वे
प्रीणयाञ्चक्रे प्रीणयाञ्चकृवहे प्रीणयाञ्चकृमहे
प्रीणयाम्बभूव । प्रीणयामास
आ० प्रीणयिषीष्ट प्रीणयिषीयास्ताम् प्रीणयिषीरन्
प्रीणयिषीष्ठाः प्रीणयिषीयास्थाम् प्रीणयिषीढ्वम्
ध्वम्
प्रीणयिषीय प्रीणयिषीवहि प्रीणयिषीमहि
श्व० प्रीणयिता प्रीणयितारौ प्रीणयितारः
प्रीणयितासे प्रीणयितासाथे प्रीणयिताध्वे
प्रीणयिताहे प्रीणयितास्वहे प्रीणयितास्महे
भ० प्रीणयिष्यते प्रीणयिष्येते प्रीणयिष्यन्ते
प्रीणयिष्यसे प्रीणयिष्येथे प्रीणयिष्यध्वे
प्रीणयिष्ये प्रीणयिष्यावहे प्रीणयिष्यामहे
क्रि० अप्रीणयिष्यत अप्रीणयिष्येताम् अप्रीणयिष्यन्त
अप्रीणयिष्यथाः अप्रीणयिष्येथाम् अप्रीणयिष्यध्वम्
अप्रीणयिष्ये अप्रीणयिष्यावहि अप्रीणयिष्यामहि

1511 श्रींगृश् (श्री) पाके । 883 श्रिगूवद्रूपाणि
1512 मींगृश् (मी) हिंसायाम् । 603 मेङ्वद्रूपाणि
1513 युगश् (यु) बन्धने । 108 युक्वद्रूपाणि

CC-0. Public Domain. Vipin Kumar Collection, Deoband

Digitized by Madhuban Trust

1514 स्कुंगृश् (स्कु) आप्रवणे

व० स्कावयति स्कावयतः स्कावयन्ति
स्कावयसि स्कावयथः स्कावयथ
स्कावयामि स्कावयावः स्कावयामः

स० स्कावयेत् स्कावयेताम् स्कावयेयुः
स्कावयेः स्कावयेतम् स्कावयेत
स्कावयेयम् स्कावयेव स्कावयेम

प० स्कावयतु स्कावयतात् स्कावयताम् स्कावयन्तु
स्कावय स्कावयतात् स्कावयतम् स्कावयत
स्कावयानि स्कावयाव स्कावयाम

ह्य० अस्कावयत् अस्कावयताम् अस्कावयन्
अस्कावयः अस्कावयतम् अस्कावयत
अस्कावयम् अस्कावयाव अस्कावयाम

अ० अचुस्कवत् अचुस्कवताम् अचुस्कवन्
अचुस्कवः अचुस्कवतम् अचुस्कवत
अचुस्कवम् अचुस्कवाव अचुस्कवाम

प० स्कावयाञ्चकार स्कावयाञ्चक्रतुः स्कावयाञ्चक्रुः
स्कावयाञ्चकर्थ स्कावयाञ्चक्रथुः स्कावयाञ्चक्र
स्कावयाञ्चका(-चकर स्कावयाञ्चकृव स्कावयाञ्चकृम
स्कावयाम्बभूव । स्कावयामास

आ० स्काव्यात् स्काव्यास्ताम् स्काव्यासुः
स्काव्याः स्काव्यास्तम् स्काव्यास्त
स्काव्यासम् स्काव्यास्व स्काव्यास्म

श्व० स्कावयिता स्कावयितारौ स्कावयितारः
स्कावयितासि स्कावयितास्थः स्कावयितास्थ
स्कावयितास्मि स्कावयितास्वः स्कावयितास्मः

भ० स्कावयिष्यति स्कावयिष्यतः स्कावयिष्यन्ति
स्कावयिष्यसि स्कावयिष्यथः स्कावयिष्यथ
स्कावयिष्यामि स्कावयिष्यावः स्कावयिष्यामः

क्रि० अस्कावयिष्यत् अस्कावयिष्यताम् अस्कावयिष्यन्
अस्कावयिष्यः अस्कावयिष्यतम् अस्कावयिष्यत
अस्कावयिष्यम् अस्कावयिष्याव अस्कावयिष्याम

व० स्कावयते स्कावयेते स्कावयन्ते
स्कावयसे स्कावयेथे स्कावयध्वे
स्कावये स्कावयावहे स्कावयामहे

स० स्कावयेत स्कावयेयाताम् स्कावयेरन्
स्कावयेथाः स्कावयेयाथाम् स्कावयेध्वम्
स्कावयेय स्कावयेवहि स्कावयेमहि

प० स्कावयताम् स्कावयेताम् स्कावयन्ताम्
स्कावयस्व स्कावयेथाम् स्कावयध्वम्
स्कावयै स्कावयावहै स्कावयामहै

ह्य० अस्कावयत अस्कावयेताम् अस्कावयन्त
अस्कावयथाः अस्कावयेथाम् अस्कावयध्वम्
अस्कावये अस्कावयावहि अस्कावयामहि

अ० अचुस्कवत अचुस्कवेताम् अचुस्कवन्त
अचुस्कवथाः अचुस्कवेथाम् अचुस्कवध्वम्
अचुस्कवे अचुस्कवावहि अचुस्कवामहि

प० स्कावयाञ्चक्रे स्कावयाञ्चक्राते स्कावयाञ्चक्रिरे
स्कावयाञ्चकृषे स्कावयाञ्चक्राथे स्कावयाञ्चकृढ्वे
स्कावयाञ्चक्रे स्कावयाञ्चकृवहे स्कावयाञ्चकृमहे
स्कावयाम्बभूव । स्कावयामास

आ० स्कावयिषीष्ट स्कावयिषीयास्ताम् स्कावयिषीरन्
स्कावयिषीष्ठाः स्कावयिषीयास्थाम् स्कावयिषीढ्वम्
ध्वम्
स्कावयिषीय स्कावयिषीवहि स्कावयिषीमहि

श्व० स्कावयिता स्कावयितारौ स्कावयितारः
स्कावयितासे स्कावयितासाथे स्कावयिताध्वे
स्कावयिताहे स्कावयितास्वहे स्कावयितास्महे

भ० स्कावयिष्यते स्कावयिष्येते स्कावयिष्यन्ते
स्कावयिष्यसे स्कावयिष्येथे स्कावयिष्यध्वे
स्कावयिष्ये स्कावयिष्यावहे स्कावयिष्यामहे

क्रि० अस्कावयिष्यत अस्कावयिष्येताम् अस्कावयिष्यन्त
अस्कावयिष्यथाः अस्कावयिष्येथाम् अस्कावयिष्यध्वम्
अस्कावयिष्ये अस्कावयिष्यावहि अस्कावयिष्यामहि

CC-0. Public Domain. Vipin Kumar Collection, Deoband

Digitized by Madhuban Trust

1515 क्नूयूङ् (क्नू) शब्दे

व०	क्नावयति	क्नावयतः	क्नावयन्ति
	क्नावयसि	क्नावयथः	क्नावयथ
	क्नावयामि	क्नावयावः	क्नावयामः
स०	क्नावयेत्	क्नावयेताम्	क्नावयेयुः
	क्नावयेः	क्नावयेतम्	क्नावयेत
	क्नावयेयम्	क्नावयेव	क्नावयेम
प०	क्नावयतु क्नावयतात्	क्नावयताम्	क्नावयन्तु
	क्नावय क्नावयतात्	क्नावयतम्	क्नावयत
	क्नावयानि	क्नावयाव	क्नावयाम
ह्य०	अक्नावयत्	अक्नावयताम्	अक्नावयन्
	अक्नावयः	अक्नावयतम्	अक्नावयत
	अक्नावयम्	अक्नावयाव	अक्नावयाम
अ०	अचुक्नवत्	अचुक्नवताम्	अचुक्नवन्
	अचुक्नवः	अचुक्नवतम्	अचुक्नवत
	अचुक्नवम्	अचुक्नवाव	अचुक्नवाम
प०	क्नावयाञ्चकार	क्नावयाञ्चक्रतुः	क्नावयाञ्चक्रुः
	क्नावयाञ्चकर्थ	क्नावयाञ्चक्रथुः	क्नावयाञ्चक्र
	क्नावयाञ्चकार-चकर	क्नावयाञ्चकृव	क्नावयाञ्चकृम

क्नावयाम्बभूव । क्नावयामास

आ०	क्नाव्यात्	क्नाव्यास्ताम्	क्नाव्यासुः
	क्नाव्याः	क्नाव्यास्तम्	क्नाव्यास्त
	क्नाव्यासम्	क्नाव्यास्व	क्नाव्यास्म
श्व०	क्नावयिता	क्नावयितारौ	क्नावयितारः
	क्नावयितासि	क्नावयितास्थः	क्नावयितास्थ
	क्नावयितास्मि	क्नावयितास्वः	क्नावयितास्मः
भ०	क्नावयिष्यति	क्नावयिष्यतः	क्नावयिष्यन्ति
	क्नावयिष्यसि	क्नावयिष्यथः	क्नावयिष्यथ
	क्नावयिष्यामि	क्नावयिष्यावः	क्नावयिष्यामः
क्रि०	अक्नावयिष्यत्	अक्नावयिष्यताम्	अक्नावयिष्यन्
	अक्नावयिष्यः	अक्नावयिष्यतम्	अक्नावयिष्यत
	अक्नावयिष्यम्	अक्नावयिष्याव	अक्नावयिष्याम

व०	क्नावयते	क्नावयेते	क्नावयन्ते
	क्नावयसे	क्नावयेथे	क्नावयध्वे
	क्नावये	क्नावयावहे	क्नावयामहे
स०	क्नावयेत	क्नावयेयाताम्	क्नावयेरन्
	क्नावयेथाः	क्नावयेयाथाम्	क्नावयेध्वम्
	क्नावयेय	क्नावयेवहि	क्नावयेमहि
प०	क्नावयताम्	क्नावयेताम्	क्नावयन्ताम्
	क्नावयस्व	क्नावयेथाम्	क्नावयध्वम्
	क्नावयै	क्नावयावहै	क्नावयामहै
ह्य०	अक्नावयत	अक्नावयेताम्	अक्नावयन्त
	अक्नावयथाः	अक्नावयेथाम्	अक्नावयध्वम्
	अक्नावये	अक्नावयावहि	अक्नावयामहि
अ०	अचुक्नवत	अचुक्नवेताम्	अचुक्नवन्त
	अचुक्नवथाः	अचुक्नवेथाम्	अचुक्नवध्वम्
	अचुक्नवे	अचुक्नवावहि	अचुक्नवामहि
प०	क्नावयाञ्चक्रे	क्नावयाञ्चक्राते	क्नावयाञ्चक्रिरे
	क्नावयाञ्चकृषे	क्नावयाञ्चक्राथे	क्नावयाञ्चकृढ्वे
	क्नावयाञ्चक्रे	क्नावयाञ्चकृवहे	क्नावयाञ्चकृमहे

क्नावयाम्बभूव । क्नावयामास

आ०	क्नावयिषीष्ट	क्नावयिषीयास्ताम्	क्नावयिषीरन्
	क्नावयिषीष्ठाः	क्नावयिषीयास्थाम्	क्नावयिषीढ्वम्-ध्वम्
	क्नावयिषीय	क्नावयिषीवहि	क्नावयिषीमहि
श्व०	क्नावयिता	क्नावयितारौ	क्नावयितारः
	क्नावयितासे	क्नावयितासाथे	क्नावयिताध्वे
	क्नावयिताहे	क्नावयितास्वहे	क्नावयितास्महे
भ०	क्नावयिष्यते	क्नावयिष्येते	क्नावयिष्यन्ते
	क्नावयिष्यसे	क्नावयिष्येथे	क्नावयिष्यध्वे
	क्नावयिष्ये	क्नावयिष्यावहे	क्नावयिष्यामहे
क्रि०	अक्नावयिष्यत	अक्नावयिष्येताम्	अक्नावयिष्यन्त
	अक्नावयिष्यथाः	अक्नावयिष्येथाम्	अक्नावयिष्यध्वम्
	अक्नावयिष्ये	अक्नावयिष्यावहि	अक्नावयिष्यामहि

CC-0. Public Domain. Vipin Kumar Collection, Deoband

Digitized by Madhuban Trust

1516 द्रूगुश् (द्रू) हिंसायाम्

व०	द्रावयति	द्रावयतः	द्रावयन्ति
	द्रावयसि	द्रावयथः	द्रावयथ
	द्रावयामि	द्रावयावः	द्रावयामः
स०	द्रावयेत्	द्रावयेताम्	द्रावयेयुः
	द्रावयेः	द्रावयेतम्	द्रावयेत
	द्रावयेयम्	द्रावयेव	द्रावयेम
प०	द्रावयतु द्रावयतात्	द्रावयताम्	द्रावयन्तु
	द्रावय द्रावयतात्	द्रावयतम्	द्रावयत
	द्रावयाणि	द्रावयाव	द्रावयाम
ह्य०	अद्रावयत्	अद्रावयताम्	अद्रावयन्
	अद्रावयः	अद्रावयतम्	अद्रावयत
	अद्रावयम्	अद्रावयाव	अद्रावयाम
अ०	अदुद्रवत्	अदुद्रवताम्	अदुद्रवन्
	अदुद्रवः	अदुद्रवतम्	अदुद्रवत
	अदुद्रवम्	अदुद्रवाव	अदुद्रवाम
प०	द्रावयाञ्चकार	द्रावयाञ्चक्रतुः	द्रावयाञ्चक्रुः
	द्रावयाञ्चकर्थ	द्रावयाञ्चक्रथुः	द्रावयाञ्चक्र
	द्रावयाञ्चकार-चकर	द्रावयाञ्चकृव	द्रावयाञ्चकृम

द्रावयाम्बभूव । द्रावयामास

आ०	द्राव्यात्	द्राव्यास्ताम्	द्राव्यासुः
	द्राव्याः	द्राव्यास्तम्	द्राव्यास्त
	द्राव्यासम्	द्राव्यास्व	द्राव्यास्म
श्व०	द्रावयिता	द्रावयितारौ	द्रावयितारः
	द्रावयितासि	द्रावयितास्थः	द्रावयितास्थ
	द्रावयितास्मि	द्रावयितास्वः	द्रावयितास्मः
भ०	द्रावयिष्यति	द्रावयिष्यतः	द्रावयिष्यन्ति
	द्रावयिष्यसि	द्रावयिष्यथः	द्रावयिष्यथ
	द्रावयिष्यामि	द्रावयिष्यावः	द्रावयिष्यामः
क्रि०	अद्रावयिष्यत्	अद्रावयिष्यताम्	अद्रावयिष्यन्
	अद्रावयिष्यः	अद्रावयिष्यतम्	अद्रावयिष्यत
	अद्रावयिष्यम्	अद्रावयिष्याव	अद्रावयिष्याम

व०	द्रावयते	द्रावयेते	द्रावयन्ते
	द्रावयसे	द्रावयेथे	द्रावयध्वे
	द्रावये	द्रावयावहे	द्रावयामहे
स०	द्रावयेत	द्रावयेयाताम्	द्रावयेरन्
	द्रावयेथाः	द्रावयेयाथाम्	द्रावयेध्वम्
	द्रावयेय	द्रावयेवहि	द्रावयेमहि
प०	द्रावयताम्	द्रावयेताम्	द्रावयन्ताम्
	द्रावयस्व	द्रावयेथाम्	द्रावयध्वम्
	द्रावयै	द्रावयावहै	द्रावयामहै
ह्य०	अद्रावयत	अद्रावयेताम्	अद्रावयन्त
	अद्रावयथाः	अद्रावयेथाम्	अद्रावयध्वम्
	अद्रावये	अद्रावयावहि	अद्रावयामहि
अ०	अदुद्रवत	अदुद्रवेताम्	अदुद्रवन्त
	अदुद्रवथाः	अदुद्रवेथाम्	अदुद्रवध्वम्
	अदुद्रवे	अदुद्रवावहि	अदुद्रवामहि
प०	द्रावयाञ्चक्रे	द्रावयाञ्चक्राते	द्रावयाञ्चक्रिरे
	द्रावयाञ्चकृषे	द्रावयाञ्चक्राथे	द्रावयाञ्चकृढ्वे
	द्रावयाञ्चक्रे	द्रावयाञ्चकृवहे	द्रावयाञ्चकृमहे

द्रावयाम्बभूव । द्रावयामास

आ०	द्रावयिषीष्ट	द्रावयिषीयास्ताम्	द्रावयिषीरन्
	द्रावयिषीष्ठाः	द्रावयिषीयास्थाम्	द्रावयिषीढ्वम्, ध्वम्
	द्रावयिषीय	द्रावयिषीवहि	द्रावयिषीमहि
श्व०	द्रावयिता	द्रावयितारौ	द्रावयितारः
	द्रावयितासे	द्रावयितासाथे	द्रावयिताध्वे
	द्रावयिताहे	द्रावयितास्वहे	द्रावयितास्महे
भ०	द्रावयिष्यते	द्रावयिष्येते	द्रावयिष्यन्ते
	द्रावयिष्यसे	द्रावयिष्येथे	द्रावयिष्यध्वे
	द्रावयिष्ये	द्रावयिष्यावहे	द्रावयिष्यामहे
क्रि०	अद्रावयिष्यत	अद्रावयिष्येताम्	अद्रावयिष्यन्त
	अद्रावयिष्यथाः	अद्रावयिष्येथाम्	अद्रावयिष्यध्वम्
	अद्रावयिष्ये	अद्रावयिष्यावहि	अद्रावयिष्यामहि

CC-0. Public Domain. Vipin Kumar Collection, Deoband

Digitized by Madhuban Trust

1517 ग्रहीश् (ग्रह्) उपादाने ।

व०	ग्राहयति	ग्राहयतः	ग्राहयन्ति
	ग्राहयसि	ग्राहयथः	ग्राहयथ
	ग्राहयामि	ग्राहयावः	ग्राहयामः
स०	ग्राहयेत्	ग्राहयेताम्	ग्राहयेयुः
	ग्राहयेः	ग्राहयेतम्	ग्राहयेत
	ग्राहयेयम्	ग्राहयेव	ग्राहयेम
प०	ग्राहयतु ग्राहयतात्	ग्राहयताम्	ग्राहयन्तु
	ग्राहय ग्राहयतात्	ग्राहयतम्	ग्राहयत
	ग्राहयाणि	ग्राहयाव	ग्राहयाम
ह्य०	अग्राहयत्	अग्राहयताम्	अग्राहयन्
	अग्राहयः	अग्राहयतम्	अग्राहयत
	अग्राहयम्	अग्राहयाव	अग्राहयाम
अ०	अजिग्रहत्	अजिग्रहताम्	अजिग्रहन्
	अजिग्रहः	अजिग्रहतम्	अजिग्रहत
	अजिग्रहम्	अजिग्रहाव	अजिग्रहाम
प०	ग्राहयाञ्चकार	ग्राहयाञ्चक्रतुः	ग्राहयाञ्चक्रुः
	ग्राहयाञ्चकर्थ	ग्राहयाञ्चक्रथुः	ग्राहयाञ्चक्र
	ग्राहयाञ्चकार-चकर	ग्राहयाञ्चकृव	ग्राहयाञ्चकृम

ग्राहयाम्बभूव । ग्राहयामास

आ०	ग्राह्यात्	ग्राह्यास्ताम्	ग्राह्यासुः
	ग्राह्याः	ग्राह्यास्तम्	ग्राह्यास्त
	ग्राह्यासम्	ग्राह्यास्व	ग्राह्यास्म
श्व०	ग्राहयिता	ग्राहयितारौ	ग्राहयितारः
	ग्राहयितासि	ग्राहयितास्थः	ग्राहयितास्थ
	ग्राहयितास्मि	ग्राहयितास्वः	ग्राहयितास्मः
भ०	ग्राहयिष्यति	ग्राहयिष्यतः	ग्राहयिष्यन्ति
	ग्राहयिष्यसि	ग्राहयिष्यथः	ग्राहयिष्यथ
	ग्राहयिष्यामि	ग्राहयिष्यावः	ग्राहयिष्यामः
क्रि०	अग्राहयिष्यत्	अग्राहयिष्यताम्	अग्राहयिष्यन्
	अग्राहयिष्यः	अग्राहयिष्यतम्	अग्राहयिष्यत
	अग्राहयिष्यम्	अग्राहयिष्याव	अग्राहयिष्याम

व०	ग्राहयते	ग्राहयेते	ग्राहयन्ते
	ग्राहयसे	ग्राहयेथे	ग्राहयध्वे
	ग्राहये	ग्राहयावहे	ग्राहयामहे
स०	ग्राहयेत	ग्राहयेयाताम्	ग्राहयेरन्
	ग्राहयेथाः	ग्राहयेयाथाम्	ग्राहयेध्वम्
	ग्राहयेय	ग्राहयेवहि	ग्राहयेमहि
प०	ग्राहयताम्	ग्राहयेताम्	ग्राहयन्ताम्
	ग्राहयस्व	ग्राहयेथाम्	ग्राहयध्वम्
	ग्राहयै	ग्राहयावहै	ग्राहयामहै
ह्य०	अग्राहयत	अग्राहयेताम्	अग्राहयन्त
	अग्राहयथाः	अग्राहयेथाम्	अग्राहयध्वम्
	अग्राहये	अग्राहयावहि	अग्राहयामहि
अ०	अजिग्रहत	अजिग्रहेताम्	अजिग्रहन्त
	अजिग्रहथाः	अजिग्रहेथाम्	अजिग्रहध्वम्
	अजिग्रहे	अजिग्रहावहि	अजिग्रहामहि
प०	ग्राहयाञ्चक्रे	ग्राहयाञ्चक्राते	ग्राहयाञ्चक्रिरे
	ग्राहयाञ्चकृषे	ग्राहयाञ्चक्राथे	ग्राहयाञ्चकृढ्वे
	ग्राहयाञ्चक्रे	ग्राहयाञ्चकृवहे	ग्राहयाञ्चकृमहे

ग्राहयाम्बभूव । ग्राहयायास

आ०	ग्राहयिषीष्ट	ग्राहयिषीयास्ताम्	ग्राहयिषीरन्
	ग्राहयिषीष्ठाः	ग्राहयिषीयास्थाम्	ग्राहयिषीढ्वम् ध्वम्
	ग्राहयिषीय	ग्राहयिषीवहि	ग्राहयिषीमहि
श्व०	ग्राहयिता	ग्राहयितारौ	ग्राहयितारः
	ग्राहयितासे	ग्राहयितासाथे	ग्राहयिताध्वे
	ग्राहयिताहे	ग्राहयितास्वहे	ग्राहयितास्महे
भ०	ग्राहयिष्यते	ग्राहयिष्येते	ग्राहयिष्यन्ते
	ग्राहयिष्यसे	ग्राहयिष्येथे	ग्राहयिष्यध्वे
	ग्राहयिष्ये	ग्राहयिष्यावहे	ग्राहयिष्यामहे
क्रि०	अग्राहयिष्यत	अग्राहयिष्येताम्	अग्राहयिष्यन्त
	अग्राहयिष्यथाः	अग्राहयिष्येथाम्	अग्राहयिष्यध्वम्
	अग्राहयिष्ये	अग्राहयिष्यावहि	अग्राहयिष्यामहि

1518 पूगश् (पू) पवने । 600 पूङ्वद्रूपाणि

CC-0. Public Domain. Vipin Kumar Collection, Deoband

Digitized by Madhuban Trust

1519 लूग्श् (लू) छेदने ।

व० लावयति लावयतः लावयन्ति
लावयसि लावयथः लावयथ
लावयामि लावयावः लावयामः
स० लावयेत् लावयेताम् लावयेयुः
लावयेः लावयेतम् लावयेत
लावयेयम् लावयेव लावयेम
प० लावयतु लावयतात् लावयताम् लावयन्तु
लावय लावयतात् लावयतम् लावयत
लावयानि लावयाव लावयाम
ह्य० अलावयत् अलावयताम् अलावयन्
अलावयः अलावयतम् अलावयत
अलावयम् अलावयाव अलावयाम
अ० अलीलवत् अलीलवताम् अलीलवन्
अलीलवः अलीलवतम् अलीलवत
अलीलवम् अलीलवाव अलीलवाम
प० लावयाञ्चकार लावयाञ्चक्रतुः लावयाञ्चक्रुः
लावयाञ्चकर्थ लावयाञ्चक्रथुः लावयाञ्चक्र
लावयाञ्चकार-चकर लावयाञ्चकृव लावयाञ्चकृम
लावयाम्बभूव । लावयामास
आ० लाव्यात् लाव्यास्ताम् लाव्यासुः
लाव्याः लाव्यास्तम् लाव्यास्त
लाव्यासम् लाव्यास्व लाव्यास्म
श्व० लावयिता लावयितारौ लावयितारः
लावयितासि लावयितास्थः लावयितास्थ
लावयितास्मि लावयितास्वः लावयितास्मः
भ० लावयिष्यति लावयिष्यतः लावयिष्यन्ति
लावयिष्यसि लावयिष्यथः लावयिष्यथ
लावयिष्यामि लावयिष्यावः लावयिष्यामः
क्रि० अलावयिष्यत् अलावयिष्यताम् अलावयिष्यन्
अलावयिष्यः अलावयिष्यतम् अलावयिष्यत
अलावयिष्यम् अलावयिष्याव अलावयिष्याम
व० लावयते लावयेते लावयन्ते
लावयसे लावयेथे लावयध्वे
लावये लावयावहे लावयामहे
स० लावयेत लावयेयाताम् लावयेरन्
लावयेथाः लावयेयाथाम् लावयेध्वम्
लावयेय लावयेवहि लावयेमहि
प० लावयताम् लावयेताम् लावयन्ताम्
लावयस्व लावयेथाम् लावयध्वम्
लावयै लावयावहै लावयामहै
ह्य० अलावयत अलावयेताम् अलावयन्त
अलावयथाः अलावयेथाम् अलावयध्वम्
अलावये अलावयावहि अलावयामहि
अ० अलीलवत अलीलवेताम् अलीलवन्त
अलीलवथाः अलीलवेथाम् अलीलवध्वम्
अलीलवे अलीलवावहि अलीलवामहि
प० लावयाञ्चक्रे लावयाञ्चक्राते लावयाञ्चक्रिरे
लावयाञ्चकृषे लावयाञ्चक्राथे लावयाञ्चकृढ्वे
लावयाञ्चक्रे लावयाञ्चकृवहे लावयाञ्चकृमहे
लावयाम्बभूव । लावयामास
आ० लावयिषीष्ट लावयिषीयास्ताम् लावयिषीरन्
लावयिषीष्ठाः लावयिषीयास्थाम् लावयिषीढ्वम्-ध्वम्
लावयिषीय लावयिषीवहि लावयिषीमहि
श्व० लावयिता लावयितारौ लावयितारः
लावयितासे लावयितासाथे लावयिताध्वे
लावयिताहे लावयितास्वहे लावयितास्महे
भ० लावयिष्यते लावयिष्येते लावयिष्यन्ते
लावयिष्यसे लावयिष्येथे लावयिष्यध्वे
लावयिष्ये लावयिष्यावहे लावयिष्यामहे
क्रि० अलावयिष्यत अलावयिष्येताम् अलावयिष्यन्त
अलावयिष्यथाः अलावयिष्येथाम् अलावयिष्यध्वम्
अलावयिष्ये अलावयिष्यावहि अलावयिष्यामहि

1520 धूग्श् (धू) कम्पने । 1291 धुग्वद्रूपाणि 1521 स्तॄग्श् (स्तॄ) आच्छादने । 1292 स्तॄग्वद्रूपाणि 1522 कॄग्श् (कॄ) हिंसायाम् । 888 डुकृंग्वद्रूपाणि 1523 वृग्श् (वृ) वरणे । 1294 वृग्वद्रूपाणि

CC-0. Public Domain. Vipin Kumar Collection, Deoband

Digitized by Madhuban Trust

1524 ज्यांश् (ज्या , हानौ ।

व० ज्यापयति ज्यापयतः ज्यापयन्ति
ज्यापयसि ज्यापयथः ज्यापयथ
ज्यापयामि ज्यापयावः ज्यापयामः
स० ज्यापयेत् ज्यापयेताम् ज्यापयेयुः
ज्यापयेः ज्यापयेतम् ज्यापयेत
ज्यापयेयम् ज्यापयेव ज्यापयेम
प० ज्यापयतु ज्यापयतात् ज्यापयताम् ज्यापयन्तु
ज्यापय ज्यापयतात् ज्यापयतम् ज्यापयत
ज्यापयानि ज्यापयाव ज्यापयाम
ह्य० अज्यापयत् अज्यापयताम् अज्यापयन्
अज्यापयः अज्यापयतम् अज्यापयत
अज्यापयम् अज्यापयाव अज्यापयाम
अ० अजिज्यपत् अजिज्यपताम् अजिज्यपन्
अजिज्यपः अजिज्यपतम् अजिज्यपत
अजिज्यपम् अजिज्यपाव अजिज्यपाम
प० ज्यापयाञ्चकार ज्यापयाञ्चक्रतुः ज्यापयाञ्चक्रुः
ज्यापयाञ्चकर्थ ज्यापयाञ्चक्रथुः ज्यापयाञ्चक्र
ज्यापयाञ्चकार-चकर ज्यापयाञ्चकृव ज्यापयाञ्चकृम
ज्यापयाम्बभूव । ज्यापयामास
आ० ज्याप्यात् ज्याप्यास्ताम् ज्याप्यासुः
ज्याप्याः ज्याप्यास्तम् ज्याप्यास्त
ज्याप्यासम् ज्याप्यास्व ज्याप्यास्म
श्व० ज्यापयिता ज्यापयितारौ ज्यापयितारः
ज्यापयितासि ज्यापयितास्थः ज्यापयितास्थ
ज्यापयितास्मि ज्यापयितास्वः ज्यापयितास्मः
भ० ज्यापयिष्यति ज्यापयिष्यतः ज्यापयिष्यन्ति
ज्यापयिष्यसि ज्यापयिष्यथः ज्यापयिष्यथ
ज्यापयिष्यामि ज्यापयिष्यावः ज्यापयिष्यामः
क्रि० अज्यापयिष्यत् अज्यापयिष्यताम् अज्यापयिष्यन्
अज्यापयिष्यः अज्यापयिष्यतम् अज्यापयिष्यत
अज्यापयिष्यम् अज्यापयिष्याव अज्यापयिष्याम

व० ज्यापयते ज्यापयेते ज्यापयन्ते
ज्यापयसे ज्यापयेथे ज्यापयध्वे
ज्यापये ज्यापयावहे ज्यापयामहे
स० ज्यापयेत ज्यापयेयाताम् ज्यापयेरन्
ज्यापयेथाः ज्यापयेयाथाम् ज्यापयेध्वम्
ज्यापयेय ज्यापयेवहि ज्यापयेमहि
प० ज्यापयताम् ज्यापयेताम् ज्यापयन्ताम्
ज्यापयस्व ज्यापयेथाम् ज्यापयध्वम्
ज्यापयै ज्यापयावहै ज्यापयामहै
ह्य० अज्यापयत अज्यापयेताम् अज्यापयन्त
अज्यापयथाः अज्यापयेथाम् अज्यापयध्वम्
अज्यापये अज्यापयावहि अज्यापयामहि
अ० अजिज्यपत अजिज्यपेनाम् अजिज्यपन्त
अजिज्यपथाः अजिज्यपेथाम् अजिज्यपध्वम्
अजिज्यपे अजिज्यपावहि अजिज्यपामहि
प० ज्यापयाञ्चक्रे ज्यापयाञ्चक्राते ज्यापयाञ्चक्रिरे
ज्यापयाञ्चकृषे ज्यापयाञ्चक्राथे ज्यापयाञ्चकृढ्वे
ज्यापयाञ्चक्रे ज्यापयाञ्चकृवहे ज्यापयाञ्चकृमहे
ज्यापयाम्बभूव । ज्यापयामास
आ० ज्यापयिषीष्ट ज्यापयिषीयास्ताम् ज्यापयिषीरन्
ज्यापयिषीष्ठाः ज्यापयिषीयास्थाम् ज्यापयिषीढ्वम्
ध्वम्
ज्यापयिषीय ज्यापयिषीवहि ज्यापयिषीमहि
श्व० ज्यापयिता ज्यापयितारौ ज्यापयितारः
ज्यापयितासे ज्यापयितासाथे ज्यापयिताध्वे
ज्यापयिताहे ज्यापयितास्वहे ज्यापयितास्महे
भ० ज्यापयिष्यते ज्यापयिष्येते ज्यापयिष्यन्ते
ज्यापयिष्यसे ज्यापयिष्येथे ज्यापयिष्यध्वे
ज्यापयिष्ये ज्यापयिष्यावहे ज्यापयिष्यामहे
क्रि० अज्यापयिष्यत अज्यापयिष्येताम् अज्यापयिष्यन्त
अज्यापयिष्यथाः अज्यापयिष्येथाम् अज्यापयिष्यध्वम्
अज्यापयिष्ये अज्यापयिष्यावहि अज्यापयिष्यामहि

1525 रींङ् (री) गतिरेषणयोः । 709 रयिवद्रूपाणि

5126 लींश् (ली) श्लेषणे । 1248 लींङ्चूवद्रूपाणि

CC-0. Public Domain. Vipin Kumar Collection, Deoband

Digitized by Madhuban Trust

1527 व्लीशृं (व्ली . वरणे

व० व्लेपयति व्लेपयतः व्लेपयन्ति
व्लेपयसि व्लेपयथः व्लेपयथ
व्लेपयामि व्लेपयावः व्लेपयामः

स० व्लेपयेत् व्लेपयेताम् व्लेपयेयुः
व्लेपयेः व्लेपयेतम् व्लेपयेत
व्लेपयेयम् व्लेपयेव व्लेपयेम

प० व्लेपयतु व्लेपयतात् व्लेपयताम् व्लेपयन्तु
व्लेपय व्लेपयतात् व्लेपयतम् व्लेपयत
व्लेपयानि व्लेपयाव व्लेपयाम

ह्य० अव्लेपयत् अव्लेपयताम् अव्लेपयन्
अव्लेपयः अव्लेपयतम् अव्लेपयत
अव्लेपयम् अव्लेपयाव अव्लेपयाम

अ० अविव्लिपत् अविव्लिपताम् अविव्लिपन्
अविव्लिपः अविव्लिपतम् अविव्लिपत
अविव्लिपम् अविव्लिपाव अविव्लिपाम

प० व्लेपयाञ्चकार व्लेपयाञ्चक्रतुः व्लेपयाञ्चक्रुः
व्लेपयाञ्चकर्थ व्लेपयाञ्चक्रथुः व्लेपयाञ्चक्र
व्लेपयाञ्चकार-चकर व्लेपयाञ्चकृव व्लेपयाञ्चकृम
व्लेपयाम्बभूव । व्लेपयामास

आ० व्लेप्यात् व्लेप्यास्ताम् व्लेप्यासुः
व्लेप्याः व्लेप्यास्तम् व्लेप्यास्त
व्लेप्यासम् व्लेप्यास्व व्लेप्यास्म

श्व० व्लेपयिता व्लेपयितारौ व्लेपयितारः
व्लेपयितासि व्लेपयितास्थः व्लेपयितास्थ
व्लेपयितास्मि व्लेपयितास्वः व्लेपयितास्मः

भ० व्लेपयिष्यति व्लेपयिष्यतः व्लेपयिष्यन्ति
व्लेपयिष्यसि व्लेपयिष्यथः व्लेपयिष्यथ
व्लेपयिष्यामि व्लेपयिष्यावः व्लेपयिष्यामः

क्रि० अव्लेपयिष्यत् अपलेयिष्यताम् अव्लेपयिष्यन्
अव्लेपयिष्यः अव्लेपयिष्यतम् अव्लेपयिष्यत
अव्लेपयिष्यम् अव्लेपयिष्याव अव्लेपयिष्याम

व० व्लेपयते व्लेपयेते व्लेपयन्ते
व्लेपयसे व्लेपयेथे व्लेपयध्वे
व्लेपये व्लेपयावहे व्लेपयामहे

स० व्लेपयेत व्लेपयेयाताम् व्लेपयेरन्
व्लेपयेथाः व्लेपयेयाथाम् व्लेपयेध्वम्
व्लेपयेय व्लेपयेवहि व्लेपयेमहि

प० व्लेपयताम् व्लेपयेताम् व्लेपयन्ताम्
व्लेपयस्व व्लेपयेथाम् व्लेपयध्वम्
व्लेपयै व्लेपयावहै व्लेपयामहै

ह्य० अव्लेपयत अव्लेपयेताम् अव्लेपयन्त
अव्लेपयथाः अव्लेपयेथाम् अव्लेपयध्वम्
अव्लेपये अव्लेपयावहि अव्लेपयामहि

अ० अविव्लिपत अविव्लिपेताम् अविव्लिपन्त
अविव्लिपथाः अविव्लिपेथाम् अविव्लिपध्वम्
अविव्लिपे अविव्लिपावहि अविव्लिपामहि

प० व्लेपयाञ्चक्रे व्लेपयाञ्चक्राते व्लेपयाञ्चक्रिरे
व्लेपयाञ्चकृषे व्लेपयाञ्चक्राथे व्लेपयाञ्चकृढ्वे
व्लेपयाञ्चक्रे व्लेपयाञ्चकृवहे व्लेपयाञ्चकृमहे
व्लेपयाम्बभूव । व्लेपयामास

आ० व्लेपयिषीष्ट व्लेपयिषीयास्ताम् व्लेपयिषीरन्
व्लेपयिषीष्ठाः व्लेपयिषीयास्थाम् व्लेपयिषीढ्वम्
ध्वम्
व्लेपयिषीय व्लेपयिषीवहि व्लेपयिषीमहि

श्व० व्लेपयिता व्लेपयितारौ व्लेपयितारः
व्लेपयितासे व्लेपयितासाथे व्लेपयिताध्वे
व्लेपयिताहे व्लेपयितास्वहे व्लेपयितास्महे

भ० व्लेपयिष्यते व्लेपयिष्येते व्लेपयिष्यन्ते
व्लेपयिष्यसे व्लेपयिष्येथे व्लेपयिष्यध्वे
व्लेपयिष्ये व्लेपयिष्यावहे व्लेपयिष्यामहे

क्रि० अव्लेपयिष्यत अव्लेपयिष्येताम् अव्लेपयिष्यन्त
अव्लेपयिष्यथाः अव्लेपयिष्येथाम् अव्लेपयिष्यध्वम्
अव्लेपयिष्ये अव्लेपयिष्यावहि अव्लेपयिष्यामहि

CC-0. Public Domain. Vipin Kumar Collection, Deoband

Digitized by Madhuban Trust

1528 ल्वींश् (ल्वी) गतौ ।

व० ल्वाययति ल्वाययतः ल्वाययन्ति
ल्वाययसि ल्वाययथः ल्वाययथ
ल्वाययामि ल्वाययावः ल्वाययामः

स० ल्वाययेत् ल्वाययेताम् ल्वाययेयुः
ल्वाययेः ल्वाययेतम् ल्वाययेत
ल्वाययेयम् ल्वाययेव ल्वाययेम

प० ल्वाययतु ल्वाययतात् ल्वाययताम् ल्वाययन्तु
ल्वायय ल्वाययतात् ल्वाययतम् ल्वाययत
ल्वाययानि ल्वाययाव ल्वाययाम

ह्य० अल्वाययत् अल्वाययताम् अल्वाययन्
अल्वाययः अल्वाययतम् अल्वाययत
अल्वाययम् अल्वाययाव अल्वाययाम

अ० अलिल्वयत् अलिल्वयताम् अलिल्वयन्
अलिल्वयः अलिल्वयतम् अलिल्वयत
अलिल्वयम् अलिल्वयाव अलिल्वयाम

प० ल्वाययाञ्चकार ल्वाययाञ्चक्रतुः ल्वाययाञ्चक्रुः
ल्वाययाञ्चकर्थ ल्वाययाञ्चक्रथुः ल्वाययाञ्चक्र
ल्वाययाञ्चकार-चकर ल्वाययाञ्चकृव ल्वाययाञ्चकृम
ल्वाययाम्बभूव । ल्वाययामास

आ० ल्वाय्यात् ल्वाय्यास्ताम् ल्वाय्यासुः
ल्वाय्याः ल्वाय्यास्तम् ल्वाय्यास्त
ल्वाय्यासम् ल्वाय्यास्व ल्वाय्यास्म

श्व० ल्वाययिता ल्वाययितारौ ल्वाययितारः
ल्वाययितासि ल्वाययितास्थः ल्वाययितास्थ
ल्वाययितास्मि ल्वाययितास्वः ल्वाययितास्मः

भ० ल्वाययिष्यति ल्वाययिष्यतः ल्वाययिष्यन्ति
ल्वाययिष्यसि ल्वाययिष्यथः ल्वाययिष्यथ
ल्वाययिष्यामि ल्वाययिष्यावः ल्वाययिष्यामः

क्रि० अल्वाययिष्यत् अल्वाययिष्यताम् अल्वाययिष्यन्
अल्वाययिष्यः अल्वाययिष्यतम् अल्वाययिष्यत
अल्वाययिष्यम् अल्वाययिष्याव अल्वाययिष्याम

व० ल्वाययते ल्वाययेते ल्वाययन्ते
ल्वाययसे ल्वाययेथे ल्वाययध्वे
ल्वायये ल्वाययावहे ल्वाययामहे

स० ल्वाययेत ल्वाययेयाताम् ल्वाययेरन्
ल्वाययेथाः ल्वाययेयाथाम् ल्वाययेध्वम्
ल्वाययेय ल्वाययेवहि ल्वाययेमहि

प० ल्वाययताम् ल्वाययेताम् ल्वाययन्ताम्
ल्वाययस्व ल्वाययेथाम् ल्वाययध्वम्
ल्वाययै ल्वाययावहै ल्वाययामहै

ह्य० अल्वाययत अल्वाययेताम् अल्वाययन्त
अल्वाययथाः अल्वाययेथाम् अल्वाययध्वम्
अल्वायये अल्वाययावहि अल्वाययामहि

अ० अलिल्वयत अलिल्वयेताम् अलिल्वयन्त
अलिल्वयथाः अलिल्वयेथाम् अलिल्वयध्वम्
अलिल्वये अलिल्वयावहि अलिल्वयामहि

प० ल्वाययाञ्चक्रे ल्वाययाञ्चक्राते ल्वाययाञ्चक्रिरे
ल्वाययाञ्चकृषे ल्वाययाञ्चक्राथे ल्वाययाञ्चकृढ्वे
ल्वाययाञ्चक्रे ल्वाययाञ्चकृवहे ल्वाययाञ्चकृमहे
ल्वाययाम्बभूव । ल्वाययामास

आ० ल्वाययिषीष्ट ल्वाययिषीयास्ताम् ल्वाययिषीरन्
ल्वाययिषीष्ठाः ल्वाययिषीयास्थाम् ल्वाययिषीढ्वम्
ध्वम्
ल्वाययिषीय ल्वाययिषीवहि ल्वाययिषीमहि

श्व० ल्वाययिता ल्वाययितारौ ल्वाययितारः
ल्वाययितासे ल्वाययितासाथे ल्वाययिताध्वे
ल्वाययिताहे ल्वाययितास्वहे ल्वाययितास्महे

भ० ल्वाययिष्यते ल्वाययिष्येते ल्वाययिष्यन्ते
ल्वाययिष्यसे ल्वाययिष्येथे ल्वाययिष्यध्वे
ल्वाययिष्ये ल्वाययिष्यावहे ल्वाययिष्यामहे

क्रि० अल्वाययिष्यत अल्वाययिष्येताम् अल्वाययिष्यन्त
अल्वाययिष्यथाः अल्वाययिष्येथाम् अल्वाययिष्यध्वम्
अल्वाययिष्ये अल्वाययिष्यावहि अल्वाययिष्यामहि

1529 कॄश् (कॄ) हिंसायाम् । 888 डुकृंगूवद्रूपाणि
1530 मॄश् [मॄ] हिंसायाम् । 1491 मृंत्वद्रूपाणि

CC-0. Public Domain. Vipin Kumar Collection, Deoband

Digitized by Madhuban Trust

1531 शॄ (शॄ) हिंसायाम्

व० शारयति शारयतः शारयन्ति
शारयसि शारयथः शारयथ
शारयामि शारयावः शारयामः

स० शारयेत् शारयेताम् शारयेयुः
शारयेः शारयेतम् शारयेत
शारयेयम् शारयेव शारयेम

प० शारयतु शारयतात् शारयताम् शारयन्तु
शारय शारयतात् शारयतम् शारयत
शारयाणि शारयाव शारयाम

ह्य० अशारयत् अशारयताम् अशारयन्
अशारयः अशारयतम् अशारयत
अशारयम् अशारयाव अशारयाम

अ० अशीशरत् अशीशरताम् अशीशरन्
अशीशरः अशीशरतम् अशीशरत
अशीशरम् अशीशराव अशीशराम

प० शारयाञ्चकार शारयाञ्चक्रतुः शारयाञ्चक्रुः
शारयाञ्चकर्थ शारयाञ्चक्रथुः शारयाञ्चक्र
शारयाञ्चकार-चकर शारयाञ्चकृव शारयाञ्चकृम
शारयाम्बभूव । शारयामास

आ० शार्यात् शार्यास्ताम् शार्यासुः
शार्याः शार्यास्तम् शार्यास्त
शार्यासम् शार्यास्व शार्यास्म

श्व० शारयिता शारयितारौ शारयितारः
शारयितासि शारयितास्थः शारयितास्थ
शारयितास्मि शारयितास्वः शारयितास्मः

भ० शारयिष्यति शारयिष्यतः शारयिष्यन्ति
शारयिष्यसि शारयिष्यथः शारयिष्यथ
शारयिष्यामि शारयिष्यावः शारयिष्यामः

क्रि: अशारयिष्यत् अशारयिष्यताम् अशारयिष्यन्
अशारयिष्यः अशारयिष्यतम् अशारयिष्यत
अशारयिष्यम् अशारयिष्याव अशारयिष्याम

व० शारयते शारयेते शारयन्ते
शारयसे शारयेथे शारयध्वे
शारये शारयावहे शारयामहे

स० शारयेत शारयेयाताम् शारयेरन्
शारयेथाः शारयेयाथाम् शारयेध्वम्
शारयेय शारयेवहि शारयेमहि

प० शारयताम् शारयेताम् शारयन्ताम्
शारयस्व शारयेथाम् शारयध्वम्
शारयै शारयावहै शारयामहै

ह्य० अशारयत अशारयेताम् अशारयन्त
अशारयथाः अशारयेथाम् अशारयध्वम्
अशारये अशारयावहि अशारयामहि

अ० अशीशरत अशीशरेताम् अशीशरन्त
अशीशरथाः अशीशरेथाम् अशीशरध्वम्
अशीशरे अशीशरावहि अशीशरामहि

प० शारयाञ्चक्रे शारयाञ्चक्राते शारयाञ्चक्रिरे
शारयाञ्चकृषे शारयाञ्चक्राथे शारयाञ्चकृढ्वे
शारयाञ्चक्रे शारयाञ्चकृवहे शारयाञ्चकृमहे
शारयाम्बभूव । शारयामास

आ० शारयिषीष्ट शारयिषीयास्ताम् शारयिषीरन्
शारयिषीष्ठाः शारयिषीयास्थाम् शारयिषीढ्वम्-ध्वम्
शारयिषीय शारयिषीवहि शारयिषीमहि

श्व० शारयिता शारयितारौ शारयितारः
शारयितासे शारयितासाथे शारयिताध्वे
शारयिताहे शारयितास्वहे शारयितास्महे

भ० शारयिष्यते शारयिष्येते शारयिष्यन्ते
शारयिष्यसे शारयिष्येथे शारयिष्यध्वे

CC-0. Public Domain. Vipin Kumar Collection, Deoband

Digitized by Madhuban Trust

शारयिष्ये शारयिष्यावहे शारयिष्यामहे

क्रि० अशारयिष्यत अशारयिष्येताम् अशारयिष्यन्त
अशारयिष्यथाः अशारयिष्येथाम् अशारयिष्यध्वम्
अशारयिष्ये अशारयिष्यावहि अशारयिष्यामहि

1532 पॄश् (पॄ) पालनपूरणयोः। 1134 पॄ कृवन्न्नृपाणि

1533 वॄश् (वॄ) वरणे

व० वारयति वारयतः वारयन्ति
वारयसि वारयथः वारयथ
वारयामि वारयावः वारयामः

स० वारयेत् वारयेताम् वारयेयुः
वारयेः वारयेतम् वारयेत
वारयेयम् वारयेव वारयेम

प० वारयतु वारयतात् वारयताम् वारयन्तु
वारय वारयतात् वारयतम् वारयत
वारयाणि वारयाव वारयाम

ह्य० अवारयत् अवारयताम् अवारयन्
अवारयः अवारयतम् अवारयत
अवारयम् अवारयाव अवारयाम

अ० अवीवरत् अवीवरताम् अवीवरन्
अवीवरः अवीवरतम् अवीवरत
अवीवरम् अवीवराव अवीवराम

प० वारयाञ्चकार वारयाञ्चक्रतुः वारयाञ्चक्रुः
वारयाञ्चकर्थ वारयाञ्चक्रथुः वारयाञ्चक्र
वारयाञ्चकार-चकर वारयाञ्चकृव वारयाञ्चकृम
वारयाम्बभूव । वारयामास

आ० वार्यात् वार्यास्ताम् वार्यासुः
वार्याः वार्यास्तम् वार्यास्त
वार्यासम् वार्यास्व वार्यास्म

श्व० वारयिता वारयितारौ वारयितारः
वारयितासि वारयितास्थः वारयितास्थ
वारयितास्मि वारयितास्वः वारयितास्मः

भ० वारयिष्यति वारयिष्यतः वारयिष्यन्ति
वारयिष्यसि वारयिष्यथः वारयिष्यथ
वारयिष्यामि वारयिष्यावः वारयिष्यामः

क्रि० अवारयिष्यत् अवारयिष्यताम् अवारयिष्यन्
अवारयिष्यः अवारयिष्यतम् अवारयिष्यत
अवारयिष्यम् अवारयिष्याव अवारयिष्याम

व० वारयते वारयेते वारयन्ते
वारयसे वारयेथे वारयध्वे
वारये वारयावहे वारयामहे

स० वारयेत वारयेयाताम् वारयेरन्
वारयेथाः वारयेयाथाम् वारयेध्वम्
वारयेय वारयेवहि वारयेमहि

प० वारयताम् वारयेताम् वारयन्ताम्
वारयस्व वारयेथाम् वारयध्वम्
वारयै वारयावहै वारयामहै

ह्य० अवारयत अवारयेताम् अवारयन्त
अवारयथाः अवारयेथाम् अवारयध्वम्
अवारये अवारयावहि अवारयामहि

अ० अवीवरत अवीवरेताम् अवीवरन्त
अवीवरथाः अवीवरेथाम् अवीवरध्वम्
अवीवरे अवीवरावहि अवीवरामहि

प० वारयाञ्चक्रे वारयाञ्चक्राते वारयाञ्चक्रिरे
वारयाञ्चकृषे वारयाञ्चक्राथे वारयाञ्चकृढ्वे
वारयाञ्चक्रे वारयाञ्चकृवहे वारयाञ्चकृमहे
वारयाम्बभूव । वारयामास

आ० वारयिषीष्ट वारयिषीयास्ताम् वारयिषीरन्
वारयिषीष्ठाः वारयिषीयास्थाम् वारयिषीढ्वम्
ध्वम्
वारयिषीय वारयिषीवहि वारयिषीमहि

श्व० वारयिता वारयितारौ वारयितारः
वारयितासे वारयितासाथे वारयिताध्वे

CC-0. Public Domain. Vipin Kumar Collection, Deoband

Digitized by Madhuban Trust

बारयिताहे बारयितास्वहे बारयितास्महे

भ० बारयिष्यते बारयिष्येते बारयिष्यन्ते
बारयिष्यसे बारयिष्येथे बारयिष्यध्वे
बारयिष्ये बारयिष्यावहे बारयिष्यामहे

क्रि० अबारयिष्यत अबारयिष्येताम् अबारयिष्यन्त
अबारयिष्यथाः अबारयिष्येथाम् अबारयिष्यध्वम्
अबारयिष्ये अबारयिष्यावहि अबारयिष्यामहि

1534 भॄश् (भॄ) भर्जने च । 886 भृंगृवद्रूपाणि
1535 दॄश् [दॄ] विदारणे । 1464 दॄं दॄत्वद्रूपाणि
1536 जॄश् (जॄ) वयोहानौ । 1145 जॄपच्चवद्रूपाणि
1537 नॄश् (नॄ) नये । 1016 नॄवद्रूपाणि
1538 गॄश् (गॄ) शब्दे । 19 गॄंवद्रूपाणि

अद्यतन्यान्तु—अदरदित्यादि विशेषः

1539 ऋश् (ऋ) गतौ ।

व० आरयति आरयतः आरयन्ति
आरयसि आरयथः आरयथ
आरयामि आरयावः आरयामः

स० आरयेत् आरयेताम् आरयेयुः
आरयेः आरयेतम् आरयेत
आरयेयम् आरयेव आरयेम

प० आरयतु आरयतात् आरयताम् आरयन्तु
आरय आरयतात् आरयतम् आरयत
आरयाणि आरयाव आरयाम

ह्य० आरयत् आरयताम् आरयन्
आरयः आरयतम् आरयत
आरयम् आरयाव आरयाम

अ० आरिरत् आरिरताम् आरिरन्
आरिरः आरिरतम् आरिरत
आरिरम् आरिराव आरिराम

प० आरयाञ्चकार आरयाञ्चक्रतुः आरयाञ्चक्रुः
आरयाञ्चकर्थ आरयाञ्चक्रथुः आरयाञ्चक्र
आरयाञ्चकार-चकर आरयाञ्चकृव आरयाञ्चकृम
आरयाम्बभूव । आरयामास

आ० आर्यात् आर्यास्ताम् आर्यासुः
आर्याः आर्यास्तम् आर्यास्त
आर्यासम् आर्यास्व आर्यास्म

श्व० आरयिता आरयितारौ आरयितारः
आरयितासि आरयितास्थः आरयितास्थ
आरयितास्मि आरयितास्वः आरयितास्मः

भ० आरयिष्यति आरयिष्यतः आरयिष्यन्ति
आरयिष्यसि आरयिष्यथः आरयिष्यथ
आरयिष्यामि आरयिष्यावः आरयिष्यामः

क्रि० आरयिष्यत् आरयिष्यताम् आरयिष्यन्
आरयिष्यः आरयिष्यतम् आरयिष्यत
आरयिष्यम् आरयिष्याव आरयिष्याम

व० आरयते आरयेते आरयन्ते
आरयसे आरयेथे आरयध्वे
आरये आरयावहे आरयामहे

स० आरयेत आरयेयाताम् आरयेरन्
आरयेथाः आरयेयाथाम् आरयेध्वम्
आरयेय आरयेवहि आरयेमहि

प० आरयताम् आरयेताम् आरयन्ताम्
आरयस्व आरयेथाम् आरयध्वम्
आरयै आरयावहै आरयामहै

ह्य० आरयत आरयेताम् आरयन्त
आरयथाः आरयेथाम् आरयध्वम्
आरये आरयावहि आरयामहि

अ० आरिरत आरिरेताम् आरिरन्त
आरिरथाः आरिरेथाम् आरिरध्वम्
आरिरे आरिरावहि आरिरामहि

प० आरयाञ्चक्रे आरयाञ्चक्राते आरयाञ्चक्रिरे

CC-0. Public Domain. Vipin Kumar Collection, Deoband

Digitized by Madhuban Trust

आरयाञ्चकृषे आरयाञ्चक्राथे आरयाञ्चकृढ्वे
आरयाञ्चक्रे आरयाञ्चकृवहे आरयाञ्चकृमहे

आरयाम्बभूव । आरयामास

आ० आरयिषीष्ट आरयिषीयास्ताम् आरयिषीरन्
आरयिषीष्ठाः आरयिषीयास्थाम् आरयिषीढ्वम् ध्वम्
आरयिषीय आरयिषीवहि आरयिषीमहि

श्व० आरयिता आरयितारौ आरयितारः
आरयितासे आरयितासाथे आरयिताध्वे
आरयिताहे आरयितास्वहे आरयितास्महे

भ० आरयिष्यते आरयिष्येते आरयिष्यन्ते
आरयिष्यसे आरयिष्येथे आरयिष्यध्वे
आरयिष्ये आरयिष्यावहे आरयिष्यामहे

क्रि० आरयिष्यत आरयिष्येताम् आरयिष्यन्त
आरयिष्यथाः आरयिष्येथाम् आरयिष्यध्वम्
आरयिष्ये आरयिष्यावहि आरयिष्यामहि

1546 ज्ञांश् (ज्ञा , अवबोधने ।

व० ज्ञापयति ज्ञापयतः ज्ञापयन्ति
ज्ञापयसि ज्ञापयथः ज्ञापयथ
ज्ञापयामि ज्ञापयावः ज्ञापयामः

स० ज्ञापयेत् ज्ञापयेताम् ज्ञापयेयुः
ज्ञापयेः ज्ञापयेतम् ज्ञापयेत
ज्ञापयेयम् ज्ञापयेव ज्ञापयेम

प० ज्ञापयतु ज्ञापयतात् ज्ञापयताम् ज्ञापयन्तु
ज्ञापय ज्ञापयतात् ज्ञापयतम् ज्ञापयत
ज्ञापयानि ज्ञापयाव ज्ञापयाम

ह्य० अज्ञापयत् अज्ञापयताम् अज्ञापयन्
अज्ञापयः अज्ञापयतम् अज्ञापयत
अज्ञापयम् अज्ञापयाव अज्ञापयाम

अ० अजिज्ञपत् अजिज्ञपताम् अजिज्ञपन्
अजिज्ञपः अजिज्ञपतम् अजिज्ञपत
अजिज्ञपम् अजिज्ञपाव अजिज्ञपाम

प० ज्ञापयाञ्चकार ज्ञापयाञ्चक्रतुः ज्ञापयाञ्चक्रुः
ज्ञापयाञ्चकर्थ ज्ञापयाञ्चक्रथुः ज्ञापयाञ्चक्र
ज्ञापयाञ्चकार-चकर ज्ञापयाञ्चकृव ज्ञापयाञ्चकृम

ज्ञापयाम्बभूव । ज्ञापयामास

आ० ज्ञाप्यात् ज्ञाप्यास्ताम् ज्ञाप्यासुः
ज्ञाप्याः ज्ञाप्यास्तम् ज्ञाप्यास्त
ज्ञाप्यासम् ज्ञाप्यास्व ज्ञाप्यास्म

श्व० ज्ञापयिता ज्ञापयितारौ ज्ञापयितारः
ज्ञापयितासि ज्ञापयितास्थः ज्ञापयितास्थ
ज्ञापयितास्मि ज्ञापयितास्वः ज्ञापयितास्मः

भ० ज्ञापयिष्यति ज्ञापयिष्यतः ज्ञापयिष्यन्ति
ज्ञापयिष्यसि ज्ञापयिष्यथः ज्ञापयिष्यथ
ज्ञापयिष्यामि ज्ञापयिष्यावः ज्ञापयिष्यामः

क्रि० अज्ञापयिष्यत् अज्ञापयिष्यताम् अज्ञापयिष्यन्
अज्ञापयिष्यः अज्ञापयिष्यतम् अज्ञापयिष्यत
अज्ञापयिष्यम् अज्ञापयिष्याव अज्ञापयिष्याम

व० ज्ञापयते ज्ञापयेते ज्ञापयन्ते
ज्ञापयसे ज्ञापयेथे ज्ञापयध्वे
ज्ञापये ज्ञापयावहे ज्ञापयामहे

स० ज्ञापयेत ज्ञापयेयाताम् ज्ञापयेरन्
ज्ञापयेथाः ज्ञापयेयाथाम् ज्ञापयेध्वम्
ज्ञापयेय ज्ञापयेवहि ज्ञापयेमहि

प० ज्ञापयताम् ज्ञापयेताम् ज्ञापयन्ताम्
ज्ञापयस्व ज्ञापयेथाम् ज्ञापयध्वम्
ज्ञापयै ज्ञापयावहै ज्ञापयामहै

ह्य० अज्ञापयत अज्ञापयेताम् अज्ञापयन्त
अज्ञापयथाः अज्ञापयेथाम् अज्ञापयध्वम्
अज्ञापये अज्ञापयावहि अज्ञापयामहि

CC-0. Public Domain. Vipin Kumar Collection, Deoband

Digitized by Madhuban Trust

अ०	अजिज्ञपत	अजिज्ञपेताम्	अजिज्ञपन्त
	अजिज्ञपथाः	अजिज्ञपेथाम्	अजिज्ञपध्वम्
	अजिज्ञपे	अजिज्ञपावहि	अजिज्ञपामहि
प०	ज्ञापयाञ्चक्रे	ज्ञापयाञ्चक्राते	ज्ञापयाञ्चक्रिरे
	ज्ञापयाञ्चकृषे	ज्ञापयाञ्चक्राथे	ज्ञापयाञ्चकृढ्वे
	ज्ञापयाञ्चक्रे	ज्ञापयाञ्चकृवहे	ज्ञापयाञ्चकृमहे
	ज्ञापयाम्बभूव । ज्ञापयामास		
आ०	ज्ञापयिषीष्ट	ज्ञापयिषीयास्ताम्	ज्ञापयिषीरन्
	ज्ञापयिषीष्ठाः	ज्ञापयिषीयास्थाम्	ज्ञापयिषीढ्वम् ध्वम्
	ज्ञापयिषीय	ज्ञापयिषीवहि	ज्ञापयिषीमहि
श्व०	ज्ञापयिता	ज्ञापयितारौ	ज्ञापयितारः
	ज्ञापयितासे	ज्ञापयितासाथे	ज्ञापयिताध्वे
	ज्ञापयिताहे	ज्ञापयितास्वहे	ज्ञापयितास्महे
भ०	ज्ञापयिष्यते	ज्ञापयिष्येते	ज्ञापयिष्यन्ते
	ज्ञापयिष्यसे	ज्ञापयिष्येथे	ज्ञापयिष्यध्वे
	ज्ञापयिष्ये	ज्ञापयिष्यावहे	ज्ञापयिष्यामहे
क्रि०	अज्ञापयिष्यत	अज्ञापयिष्येताम्	अज्ञापयिष्यन्त
	अज्ञापयिष्यथाः	अज्ञापयिष्येथाम्	अज्ञापयिष्यध्वम्
	अज्ञापयिष्ये	अज्ञापयिष्यावहि	अज्ञापयिष्यामहि

मारणतोषणनिशाने तु ज्ञपयति । अजिज्ञपत ।

1541 क्षिपूश् (क्षि) हिंसायाम् । 10 क्षिवद्रूपाणि

1542 व्रींश् (व्री) वरणे । 1250 वींङ्वद्रूपाणि

1543 भ्रींश् (भ्री) भरणे ।

व०	भ्राययति	भ्राययतः	भ्राययन्ति
	भ्राययसि	भ्राययथः	भ्राययथ
	भ्राययामि	भ्राययावः	भ्राययामः
स०	भ्राययेत्	भ्राययेताम्	भ्राययेयुः
	भ्राययेः	भ्राययेतम्	भ्राययेत
	भ्राययेयम्	भ्राययेव	भ्राययेम
प०	भ्राययतु	भ्राययतात् भ्राययताम्	भ्राययन्तु
	भ्रायय	भ्राययतात् भ्राययतम्	भ्राययत
	भ्राययानि	भ्राययाव	भ्राययाम
ह्य०	अभ्राययत्	अभ्राययताम्	अभ्राययन्
	अभ्रायय:	अभ्राययतम्	अभ्राययत
	अभ्राययम्	अभ्राययाव	अभ्राययाम
अ०	अबिभ्रयत्	अबिभ्रयताम्	अबिभ्रयन्
	अबिभ्रयः	अबिभ्रयतम्	अबिभ्रयत
	अबिभ्रयम्	अबिभ्रयाव	अबिभ्रयाम
प०	भ्राययाञ्चकार	भ्राययाञ्चक्रतुः	भ्राययाञ्चक्रुः
	भ्राययाञ्चकर्थ	भ्राययाञ्चक्रथुः	भ्राययाञ्चक्र
	भ्राययाञ्चकार-चकर	भ्राययाञ्चकृव	भ्राययाञ्चकृम
	भ्राययाम्बभूव । भ्राययामास		
आ०	भ्राय्यात्	भ्राय्यास्ताम्	भ्राय्यासुः
	भ्राय्याः	भ्राय्यास्तम्	भ्राय्यास्त
	भ्राय्यासम्	भ्राय्यास्व	भ्राय्यास्म
श्व०	भ्राययिता	भ्राययितारौ	भ्राययितारः
	भ्राययितासि	भ्राययितास्थः	भ्राययितास्थ
	भ्राययितास्मि	भ्राययितास्वः	भ्राययितास्मः
भ०	भ्राययिष्यति	भ्राययिष्यतः	भ्राययिष्यन्ति
	भ्राययिष्यसि	भ्राययिष्यथः	भ्राययिष्यथ
	भ्राययिष्यामि	भ्राययिष्यावः	भ्राययिष्यामः
क्रि०	अभ्राययिष्यत्	अभ्राययिष्यताम्	अभ्राययिष्यन्
	अभ्राययिष्यः	अभ्राययिष्यतम्	अभ्राययिष्यत
	अभ्राययिष्यम्	अभ्राययिष्याव	अभ्राययिष्याम
व०	भ्राययते	भ्राययेते	भ्राययन्ते
	भ्राययसे	भ्राययेथे	भ्राययध्वे
	भ्रायये	भ्राययावहे	भ्राययामहे
स०	भ्राययेत	भ्राययेयाताम्	भ्राययेरन्
	भ्राययेथाः	भ्राययेयाथाम्	भ्राययेध्वम्
	भ्राययेय	भ्राययेवहि	भ्राययेमहि

CC-0. Public Domain. Vipin Kumar Collection, Deoband

Digitized by Madhuban Trust

प० भ्राययताम् भ्राययेताम भ्राययन्ताम्
भ्राययस्त भ्राययेथाम् भ्राययध्वम्
भ्रायये भ्राययावहै भ्राययामहै

ह्य० अभ्राययत अभ्राययेताम् अभ्राययन्त
अभ्राययथाः अभ्राययेथाम् अभ्राययध्वम्
अभ्रायये अभ्राययावहि अभ्राययामहि

अ० अबिभ्रयत अबिभ्रयेताम् अबिभ्रयन्त
अबिभ्रयथाः अबिभ्रयेथाम् अबिभ्रयध्वम्
अबिभ्रये अबिभ्रयावहि अबिभ्रयामहि

प० भ्राययाञ्चक्रे भ्राययाञ्चक्राते भ्राययाञ्चक्रिरे
भ्राययाञ्चकृषे भ्राययाञ्चक्राथे भ्राययाञ्चकृढ्वे
भ्राययाञ्चक्रे भ्राययाञ्चकृवहे भ्राययाञ्चकृमहे

भ्राययाम्बभूव । भ्राययामास

आ० भ्राययिषीष्ट भ्राययिषीयास्ताम् भ्राययिषीरन्
भ्राययिषीष्ठाः भ्राययिषीयास्थाम् भ्राययिषीढ्वम्
ध्वम्
भ्राययिषीय भ्राययिषीवहि भ्राययिषीमहि

श्व० भ्राययिता भ्राययितारौ भ्राययितारः
भ्राययितासे भ्राययितासाथे भ्राययिताध्वे
भ्राययिताहे भ्राययितास्वहे भ्राययितास्महे

भ० भ्राययिष्यते भ्राययिष्येते भ्राययिष्यन्ते
भ्राययिष्यसे भ्राययिष्येथे भ्राययिष्यध्वे
भ्राययिष्ये भ्राययिष्यावहे भ्राययिष्यामहे

क्रि० अभ्राययिष्यत अभ्राययिष्येताम् अभ्राययिष्यन्त
अभ्राययिष्यथाः अभ्राययिष्येथाम् अभ्राययिष्यध्वम्
अभ्राययिष्ये अभ्राययिष्यावहि अभ्राययिष्यामहि

1544 हेठश् [हेठ्] भूतप्रादुर्भावे । 676 हेठिवद्रूपाणि 1545 मृडश् (मृड्) सुखने । 1358 मृडतुवद्रूपाणि 1546 श्रन्थश् (श्रन्थ्) मोचनप्रतिहर्षयोः । 717 श्रथुङ्वद्रूपाणि 1547 मन्थश् (मन्थ्) विलोडने । 292 मन्थवद्रूपाणि 1548 ग्रन्थश् (ग्रन्थ्) संदर्भे । 718 ग्रथुङ्वद्रूपाणि 1549 कुन्थश् [कुन्थ्) संक्लेशे । 288 कुथुवद्रूपाणि

1550 मृदश् (मृद्) क्षोदे ।

व० मर्दयति मर्दयतः मर्दयन्ति
मर्दयसि मर्दयथः मर्दयथ
मर्दयामि मर्दयावः मर्दयामः

स० मर्दयेत् मर्दयेताम् मर्दयेयुः
मर्दयेः मर्दयेतम् मर्दयेत
मर्दयेयम् मर्दयेव मर्दयेम

प० मर्दयतु मर्दयतात् मर्दयताम् मर्दयन्तु
मर्दय मर्दयतात् मर्दयतम् मर्दयत
मर्दयानि मर्दयाव मर्दयाम

ह्य० अमर्दयत् अमर्दयताम् अमर्दयन्
अमर्दयः अमर्दयतम् अमर्दयत
अमर्दयम् अमर्दयाव अमर्दयाम

अ० अमीमृदत् अमीमृदताम् अमीमृदन्
अमीमृदः अमीमृदतम् अमीमृदत
अमीमृदम् अमीमृदाव अमीमृदाम

अममर्दत् अममर्दताम् अममर्दन् इ०

प० मर्दयाञ्चकार मर्दयाञ्चक्रतुः मर्दयाञ्चक्रुः
मर्दयाञ्चकर्थ मर्दयाञ्चक्रथुः मर्दयाञ्चक्र
मर्दयाञ्चकार-चकर मर्दयाञ्चकृव मर्दयाञ्चकृम

मर्दयाम्बभूव । मर्दयामास

आ० मर्द्यात् मर्द्यास्ताम् मर्द्यासुः
मर्द्याः मर्द्यास्तम् मर्द्यास्त
मर्द्यासम् मर्द्यास्व मर्द्यास्म

श्व० मर्दयिता मर्दयितारौ मर्दयितारः
मर्दयितासि मर्दयितास्थः मर्दयितास्थ

CC-0. Public Domain. Vipin Kumar Collection, Deoband

Digitized by Madhuban Trust

	मर्दयितास्मि	मर्दयितास्वः	मर्दयितास्मः
भ०	मर्दयिष्यति	मर्दयिष्यतः	मर्दयिष्यन्ति
	मर्दयिष्यसि	मर्दयिष्यथः	मर्दयिष्यथ
	मर्दयिष्यामि	मर्दयिष्यावः	मर्दयिष्यामः
क्रि०	अमर्दयिष्यत्	अमर्दयिष्यताम्	अमर्दयिष्यन्
	अमर्दयिष्यः	अमर्दयिष्यतम्	अमर्दयिष्यत
	अमर्दयिष्यम्	अमर्दयिष्याव	अमर्दयिष्याम
व०	मर्दयते	मर्दयेते	मर्दयन्ते
	मर्दयसे	मर्दयेथे	मर्दयध्वे
	मर्दये	मर्दयावहे	मर्दयामहे
स०	मर्दयेत	मर्दयेयाताम्	मर्दयेरन्
	मर्दयेथाः	मर्दयेयाथाम्	मर्दयेध्वम्
	मर्दयेय	मर्दयेवहि	मर्दयेमहि
प०	मर्दयताम्	मर्दयेताम्	मर्दयन्ताम्
	मर्दयस्व	मर्दयेथाम्	मर्दयध्वम्
	मर्दयै	मर्दयावहै	मर्दयामहै
ह्य०	अमर्दयत	अमर्दयेताम्	अमर्दयन्त
	अमर्दयथाः	अमर्दयेथाम्	अमर्दयध्वम्
	अमर्दये	अमर्दयावहि	अमर्दयामहि
अ०	अमीमृदत	अमीमृदेताम्	अमीमृदन्त
	अमीमृदथाः	अमीमृदेथाम्	अमीमृदध्वम्
	अमीमृदे	अमीमृदावहि	अमीमृदामहि
	अममर्दत	अममर्देताम्	अममर्दन्त इ०
प०	मर्दयाञ्चक्रे	मर्दयाञ्चक्राते	मर्दयाञ्चक्रिरे
	मर्दयाञ्चकृषे	मर्दयाञ्चक्राथे	मर्दयाञ्चकृढ्वे
	मर्दयाञ्चक्रे	मर्दयाञ्चकृवहे	मर्दयाञ्चकृमहे

मर्दयाम्बभूव । मर्दयामास

आ०	मर्दयिषीष्ट	मर्दयिषीयास्ताम्	मर्दयिषीरन्
	मर्दयिषीष्ठाः	मर्दयिषीयास्थाम्	मर्दयिषीढ्वम्, ध्वम्
	मर्दयिषीय	मर्दयिषीवहि	मर्दयिषीमहि
श्व०	मर्दयिता	मर्दयितारौ	मर्दयितारः
	मर्दयितासे	मर्दयितासाथे	मर्दयिताध्वे
	मर्दयिताहे	मर्दयितास्वहे	मर्दयितास्महे
भ०	मर्दयिष्यते	मर्दयिष्येते	मर्दयिष्यन्ते
	मर्दयिष्यसे	मर्दयिष्येथे	मर्दयिष्यध्वे
	मर्दयिष्ये	मर्दयिष्यावहे	मर्दयिष्यामहे
क्रि०	अमर्दयिष्यत	अमर्दयिष्येताम्	अमर्दयिष्यन्त
	अमर्दयिष्यथाः	अमर्दयिष्येथाम्	अमर्दयिष्यध्वम्
	अमर्दयिष्ये	अमर्दयिष्यावहि	अमर्दयिष्यामहि

1551 गुधश् (गुध्) रोषे । 1155 गुधवद्रूपाणि

1552 बन्धंश् (बन्ध्) बन्धने ।

व०	बन्धयति	बन्धयतः	बन्धयन्ति
	बन्धयसि	बन्धयथः	बन्धयथ
	बन्धयामि	बन्धयावः	बन्धयामः
स०	बन्धयेत्	बन्धयेताम्	बन्धयेयुः
	बन्धयेः	बन्धयेतम्	बन्धयेत
	बन्धयेयम्	बन्धयेव	बन्धयेम
प०	बन्धयतु बन्धयतात्	बन्धयताम्	बन्धयन्तु
	बन्धय बन्धयतात्	बन्धयतम्	बन्धयत
	बन्धयानि	बन्धयाव	बन्धयाम
ह्य०	अबन्धयत्	अबन्धयताम्	अबन्धयन्
	अबन्धयः	अबन्धयतम्	अबन्धयत
	अबन्धयम्	अबन्धयाव	अबन्धयाम
अ०	अबबन्धत्	अबबन्धताम्	अबबन्धन्
	अबबन्धः	अबबन्धतम्	अबबन्धत

CC-0. Public Domain. Vipin Kumar Collection, Deoband

Digitized by Madhuban Trust

अबबन्धम् अबबन्धाव अबबन्धाम

प० बन्धयाञ्चकार बन्धयाञ्चक्रतुः बन्धयाञ्चक्रुः
बन्धयाञ्चकर्थ बन्धयाञ्चक्रथुः बन्धयाञ्चक्र
बन्धयाञ्चकार-चकर बन्धयाञ्चकृव बन्धयाञ्चकृम

बन्धयाम्बभूव । बन्धयामास

आ० बन्ध्यात् बन्ध्यास्ताम् बन्ध्यासुः
बन्ध्याः बन्ध्यास्तम् बन्ध्यास्त
बन्ध्यासम् बन्ध्यास्व बन्ध्यास्म

श्व० बन्धयिता बन्धयितारौ बन्धयितारः
बन्धयितासि बन्धयितास्थः बन्धयितास्थ
बन्धयितास्मि बन्धयितास्वः बन्धयितास्मः

भ० बन्धयिष्यति बन्धयिष्यतः बन्धयिष्यन्ति
बन्धयिष्यसि बन्धयिष्यथः बन्धयिष्यथ
बन्धयिष्यामि बन्धयिष्यावः बन्धयिष्यामः

क्रि० अबन्धयिष्यत् अबन्धयिष्यताम् अबन्धयिष्यन्
अबन्धयिष्यः अबन्धयिष्यतम् अबन्धयिष्यत
अबन्धयिष्यम् अबन्धयिष्याव अबन्धयिष्याम

व० बन्धयते बन्धयेते बन्धयन्ते
बन्धयसे बन्धयेथे बन्धयध्वे
बन्धये बन्धयावहे बन्धयामहे

स० बन्धयेत बन्धयेयाताम् बन्धयेरन्
बन्धयेथाः बन्धयेयाथाम् बन्धयेध्वम्
बन्धयेय बन्धयेवहि बन्धयेमहि

प० बन्धयताम् बन्धयेताम् बन्धयन्ताम्
बन्धयस्व बन्धयेथाम् बन्धयध्वम्
बन्धयै बन्धयावहै बन्धयामहै

ह्य० अबन्धयत अबन्धयेताम् अबन्धयन्त
अबन्धयथाः अबन्धयेथाम् अबन्धयध्वम्
अबन्धये अबन्धयावहि अबन्धयामहि

अ० अबबन्धत अबबन्धेताम् अबबन्धन्त
अबबन्धथाः अबबन्धेथाम् अबबन्धध्वम्
अबबन्धे अबबन्धावहि अबबन्धामहि

प० बन्धयाञ्चक्रे बन्धयाञ्चक्राते बन्धयाञ्चक्रिरे
बन्धयाञ्चकृषे बन्धयाञ्चक्राथे बन्धयाञ्चकृढ्वे
बन्धयाञ्चक्रे बन्धयाञ्चकृवहे बन्धयाञ्चकृमहे

बन्धयाम्बभूव । बन्धयामास

आ० बन्धयिषीष्ट बन्धयिषीयास्ताम् बन्धयिषीरन्
बन्धयिषीष्ठाः बन्धयिषीयास्थाम् बन्धयिषीढ्वम्
ध्वम्
बन्धयिषीय बन्धयिषीवहि बन्धयिषीमहि

श्व० बन्धयिता बन्धयितारौ बन्धयितारः
बन्धयितासे बन्धयितासाथे बन्धयिताध्वे
बन्धयिताहे बन्धयितास्वहे बन्धयितास्महे

भ० बन्धयिष्यते बन्धयिष्येते बन्धयिष्यन्ते
बन्धयिष्यसे बन्धयिष्येथे बन्धयिष्यध्वे
बन्धयिष्ये बन्धयिष्यावहे बन्धयिष्यामहे

क्रि० अबन्धयिष्यत अबन्धयिष्येताम् अबन्धयिष्यन्त
अबन्धयिष्यथाः अबन्धयिष्येथाम् अबन्धयिष्यध्वम्
अबन्धयिष्ये अबन्धयिष्यावहि अबन्धयिष्यामहि

1553 क्षुभश् (क्षुभ्) संचलने । 948 क्षुभिवद्रूपाणि

1554 णभश् (नभ्) हिंसायाम् । 949 णभिवद्रूपाणि

1555 तुभश् [तुभ्) हिंसायाम् । 950 तुभिवद्रूपाणि

CC-0. Public Domain. Vipin Kumar Collection, Deoband

Digitized by Madhuban Trust

1556 खवश् (खव्) भूतप्रादुर्भावे ।

व०	खावयति	खावयतः	खावयन्ति
	खावयसि	खावयथः	खावयथ
	खावयामि	खावयावः	खावयामः
स०	खावयेत्	खावयेताम्	खावयेयुः
	खावयेः	खावयेतम्	खावयेत
	खावयेयम्	खावयेव	खावयेम
प०	खावयतु खावयतात्	खावयताम्	खावयन्तु
	खावय खावयतात्	खावयतम्	खावयत
	खावयानि	खावयाव	खावयाम
ह्य०	अखावयत्	अखावयताम्	अखावयन्
	अखावयः	अखावयतम्	अखावयत
	अखावयम्	अखावयाव	अखावयाम
अ०	अचीखवत्	अचीखवताम्	अचीखवन्
	अचीखवः	अचीखवतम्	अचीखवत
	अचीखवम्	अचीखवाव	अचीखवाम
प०	खावयाञ्चकार	खावयाञ्चक्रतुः	खावयाञ्चक्रुः
	खावयाञ्चकर्थ	खावयाञ्चक्रथुः	खावयाञ्चक्र
	खावयाञ्चकार-चकर	खावयाञ्चकृव	खावयाञ्चकृम
	खावयाम्बभूव ।	खावयामास	
आ०	खाव्यात्	खाव्यास्ताम्	खाव्यासुः
	खाव्याः	खाव्यास्तम्	खाव्यास्त
	खाव्यासम्	खाव्यास्व	खाव्यास्म
श्व०	खावयिता	खावयितारौ	खावयितारः
	खावयितासि	खावयितास्थः	खावयितास्थ
	खावयितास्मि	खावयितास्वः	खावयितास्मः
भ०	खावयिष्यति	खावयिष्यतः	खावयिष्यन्ति
	खावयिष्यसि	खावयिष्यथः	खावयिष्यथ
	खावयिष्यामि	खावयिष्यावः	खावयिष्यामः
क्रि०	अखावयिष्यत्	अखावयिष्यताम्	अखावयिष्यन्
	अखावयिष्यः	अखावयिष्यतम्	अखावयिष्यत
	अखावयिष्यम्	अखावयिष्याव	अखावयिष्याम

व०	खावयते	खावयेते	खावयन्ते
	खावयसे	खावयेथे	खावयध्वे
	खावये	खावयावहे	खावयामहे
स०	खावयेत	खावयेयाताम्	खावयेरन्
	खावयेथाः	खावयेयाथाम्	खावयेध्वम्
	खावयेय	खावयेवहि	खावयेमहि
प०	खावयताम्	खावयेताम्	खावयन्ताम्
	खावयस्व	खावयेथाम्	खावयध्वम्
	खावयै	खावयावहै	खावयामहै
ह्य०	अखावयत	अखावयेताम्	अखावयन्त
	अखावयथाः	अखावयेथाम्	अखावयध्वम्
	अखावये	अखावयावहि	अखावयामहि
अ०	अचीखवत	अचीखवेताम्	अचीखवन्त
	अचीखवथाः	अचीखवेथाम्	अचीखवध्वम्
	अचीखवे	अचीखवावहि	अचीखवामहि
प०	खावयाञ्चक्रे	खावयाञ्चक्राते	खावयाञ्चक्रिरे
	खावयाञ्चकृषे	खावयाञ्चक्राथे	खावयाञ्चकृढ्वे
	खावयाञ्चक्रे	खावयाञ्चकृवहे	खावयाञ्चकृमहे
	खावयाम्बभूव ।	खावयामास	
आ०	खावयिषीष्ट	खावयिषीयास्ताम्	खावयिषीरन्
	खावयिषीष्ठाः	खावयिषीयास्थाम्	खावयिषीढ्वम् ध्वम्
	खावयिषीय	खावयिषीवहि	खावयिषीमहि
श्व०	खावयिता	खावयितारौ	खावयितारः
	खावयितासे	खावयितासाथे	खावयिताध्वे
	खावयिताहे	खावयितास्वहे	खावयितास्महे
भ०	खावयिष्यते	खावयिष्येते	खावयिष्यन्ते
	खावयिष्यसे	खावयिष्येथे	खावयिष्यध्वे

CC-0. Public Domain. Vipin Kumar Collection, Deoband

Digitized by Madhuban Trust

खावयिष्ये खावयिष्यावहे खावयिष्यामहे

क्रि० अखावयिष्यत अखावयिष्येताम् अखावयिष्यन्त
अखावयिष्यथाः अखावयिष्येथाम् अखावयिष्यध्वम्
अखावयिष्ये अखावयिष्यावहि अखावयिष्यामहि

1557 क्लिशौश् [क्लिश्] विबाधने । 831 क्लेशिवद्रूपाणि

1558 अशश् (अश्) भोजने । 1314 अशौटिवद्रूपाणि भोजने--आत्मनेपदन्तु नेति विशेषः

1559 इषश् (इष्) आभीक्ष्ण्ये । 1165 इषच्-वद्रूपाणि । 1560 विषश् (विष्) विप्रयोगे । 528 विषवद्रूपाणि । 1561 प्रुषश् (प्रुष्) स्नेहसेचनपूरणेषु । 532 प्रुषूवद्रूपाणि । 1562 प्लुषश् [प्लुष्] स्नेहसेचनपूरणेषु । 533 प्लुषूवद्रूपाणि । 1563 मुषश् (मुष्) स्तेये । 513 मुषवद्रूपाणि । 1564 पुषश् (पुष्) पुष्टौ । 536 पुषवद्रूपाणि

1565 कुषश् (कुष्) निष्कर्षे ।

व० कोषयति कोषयतः कोषयन्ति
कोषयसि कोषयथः कोषयथ
कोषयामि कोषयावः कोषयामः

स० कोषयेत् कोषयेताम् कोषयेयुः
कोषयेः कोषयेतम् कोषयेत
कोषयेयम् कोषयेव कोषयेम

प० कोषयतु कोषयतात् कोषयताम् कोषयन्तु
कोषय कोषयतात् कोषयतम् कोषयत
कोषयाणि कोषयाव कोषयाम

ह्य० अकोषयत् अकोषयताम् अकोषयन्
अकोषयः अकोषयतम् अकोषयत
अकोषयम् अकोषयाव अकोषयाम

अ० अचूकुषत् अचूकुषताम् अचूकुषन्
अचूकुषः अचूकुषतम् अचूकुषत
अचूकुषम् अचूकुषाव अचूकुषाम

प० कोषयाञ्चकार कोषयाञ्चक्रतुः कोषयाञ्चक्रुः
कोषयाञ्चकर्थ कोषयाञ्चक्रथुः कोषयाञ्चक्र
कोषयाञ्चकार-चकर कोषयाञ्चकृव कोषयाञ्चकृम
कोषयाम्बभूव । कोषयामास

आ० कोष्यात् कोष्यास्ताम् कोष्यासुः
कोष्याः कोष्यास्तम् कोष्यास्त
कोष्यासम् कोष्यास्व कोष्यास्म

श्व० कोषयिता कोषयितारौ कोषयितारः
कोषयितासि कोषयितास्थः कोषयितास्थ
कोषयितास्मि कोषयितास्वः कोषयितास्मः

भ० कोषयिष्यति कोषयिष्यतः कोषयिष्यन्ति
कोषयिष्यसि कोषयिष्यथः कोषयिष्यथ
कोषयिष्यामि कोषयिष्यावः कोषयिष्यामः

क्रि० अकोषयिष्यत् अकोषयिष्यताम् अकोषयिष्यन्
अकोषयिष्यः अकोषयिष्यतम् अकोषयिष्यत
अकोषयिष्यम् अकोषयिष्याव अकोषयिष्याम

व० कोषयते कोषयेते कोषयन्ते
कोषयसे कोषयेथे कोषयध्वे
कोषये कोषयावहे कोषयामहे

स० कोषयेत कोषयेयाताम् कोषयेरन्
कोषयेथाः कोषयेयाथाम् कोषयेध्वम्
कोषयेय कोषयेवहि कोषयेमहि

प० कोषयताम् कोषयेताम् कोषयन्ताम्
कोषयस्व कोषयेथाम् कोषयध्वम्
कोषयै कोषयावहै कोषयामहै

ह्य० अकोषयत अकोषयेताम् अकोषयन्त
अकोषयथाः अकोषयेथाम् अकोषयध्वम्
अकोषये अकोषयावहि अकोषयामहि

अ० अचूकुषत अचूकुषेताम् अचूकुषन्त
अचूकुषथाः अचूकुषेथाम् अचूकुषध्वम्
अचूकुषे अचूकुषावहि अचूकुषामहि

CC-0. Public Domain. Vipin Kumar Collection, Deoband

Digitized by Madhuban Trust

प०	कोषयाञ्चक्रे	कोषयाञ्चक्राते	कोषयाञ्चक्रिरे
	कोषयाञ्चकृषे	कोषयाञ्चक्राथे	कोषयाञ्चकृढ्वे
	कोषयाञ्चक्रे	कोषयाञ्चकृवहे	कोषयाञ्चकृमहे
	कोषयाम्बभूव । कोषयामास		
आ०	कोषयिषीष्ट	कोषयिषीयास्ताम्	कोषयिषीरन्
	कोषयिषीष्ठाः	कोषयिषीयास्थाम्	कोषयिषीढ्वम् / ध्वम्
	कोषयिषीय	कोषयिषीवहि	कोषयिषीमहि
श्व०	कोषयिता	कोषयितारौ	कोषयितारः
	कोषयितासे	कोषयितासाथे	कोषयिताध्वे
	कोषयिताहे	कोषयितास्वहे	कोषयितास्महे
भ०	कोषयिष्यते	कोषयिष्येते	कोषयिष्यन्ते
	कोषयिष्यसे	कोषयिष्येथे	कोषयिष्यध्वे
	कोषयिष्ये	कोषयिष्यावहे	कोषयिष्यामहे
क्रि०	अकोषयिष्यत	अकोषयिष्येताम्	अकोषयिष्यन्त
	अकोषयिष्यथाः	अकोषयिष्येथाम्	अकोषयिष्यध्वम्
	अकोषयिष्ये	अकोषयिष्यावहि	अकोषयिष्यामहि

1566 ग्रसूश् (ग्रस्) उञ्छे ।

व०	ग्रासयति	ग्रासयतः	ग्रासयन्ति
	ग्रासयसि	ग्रासयथः	ग्रासयथ
	ग्रासयामि	ग्रासयावः	ग्रासयामः
स०	ग्रासयेत्	ग्रासयेताम्	ग्रासयेयुः
	ग्रासयेः	ग्रासयेतम्	ग्रासयेत
	ग्रासयेयम्	ग्रासयेव	ग्रासयेम
प०	ग्रासयतु ग्रासयतात्	ग्रासयताम्	ग्रासयन्तु
	ग्रासय ग्रासयतात्	ग्रासयतम्	ग्रासयत
	ग्रासयानि	ग्रासयाव	ग्रासयाम
ह्य०	अग्रासयत्	अग्रासयताम्	अग्रासयन्
	अग्रासयः	अग्रासयतम्	अग्रासयत
	अग्रासयम्	अग्रासयाव	अग्रासयाम

अ०	अदिग्रसत्	अदिग्रसताम्	अदिग्रसन्
	अदिग्रसः	अदिग्रसतम्	अदिग्रसत
	अदिग्रसम्	अदिग्रसाव	अदिग्रसाम
प०	ग्रासयाञ्चकार	ग्रासयाञ्चक्रतुः	ग्रासयाञ्चक्रुः
	ग्रासयाञ्चकर्थ	ग्रासयाञ्चक्रथुः	ग्रासयाञ्चक्र
	ग्रासयाञ्चकार-चकर	ग्रासयाञ्चकृव	ग्रासयाञ्चकृम
	ग्रासयाम्बभूव । ग्रासयामास		
आ	ग्रास्यात्	ग्रास्यास्ताम्	ग्रास्यासुः
	ग्रास्याः	ग्रास्यास्तम्	ग्रास्यास्त
	ग्रास्यासम्	ग्रास्यास्व	ग्रास्यास्म
श्व०	ग्रासयिता	ग्रासयितारौ	ग्रासयितारः
	ग्रासयितासि	ग्रासयितास्थः	ग्रासयितास्थ
	ग्रासयितास्मि	ग्रासयितास्वः	ग्रासयितास्मः
भ०	ग्रासयिष्यति	ग्रासयिष्यतः	ग्रासयिष्यन्ति
	ग्रासयिष्यसि	ग्रासयिष्यथः	ग्रासयिष्यथ
	ग्रासयिष्यामि	ग्रासयिष्यावः	ग्रासयिष्यामः
क्रि०	अग्रासयिष्यत्	अग्रासयिष्यताम्	अग्रासयिष्यन्
	अग्रासयिष्यः	अग्रासयिष्यतम्	अग्रासयिष्यत
	अग्रासयिष्यम्	अग्रासयिष्याव	अग्रासयिष्याम
व०	ग्रासयते	ग्रासयेते	ग्रासयन्ते
	ग्रासयसे	ग्रासयेथे	ग्रासयध्वे
	ग्रासये	ग्रासयावहे	ग्रासयामहे
स०	ग्रासयेत	ग्रासयेयाताम्	ग्रासयेरन्
	ग्रासयेथाः	ग्रासयेयाथाम्	ग्रासयेध्वम्
	ग्रासयेय	ग्रासयेवहि	ग्रासयेमहि
प०	ग्रासयताम्	ग्रासयेताम्	ग्रासयन्ताम्
	ग्रासयस्व	ग्रासयेताम्	ग्रासयध्वम्
	ग्रासयै	ग्रासयावहै	ग्रासयामहै
ह्य०	अग्रासयत	अग्रासयेताम्	अग्रासयन्त
	अग्रासयथाः	अग्रासयेथाम्	अग्रासयध्वम्
	अग्रासये	अग्रासयावहि	अग्रासयामहि

CC-0. Public Domain. Vipin Kumar Collection, Deoband

Digitized by Madhuban Trust

ल० अदिध्रसत अदिध्रसेताम् अदिध्रसन्त
अदिध्रसथाः अदिध्रसेथाम् अदिध्रसध्वम्
अदिध्रसे अदिध्रसावहि अदिध्रसामहि

प० ध्रासयाञ्चक्रे ध्रासयाञ्चक्राते ध्रासयाञ्चक्रिरे
ध्रासयाञ्चकृषे ध्रासयाञ्चक्राथे ध्रासयाञ्चकृढ्वे
ध्रासयाञ्चक्रे ध्रासयाञ्चकृवहे ध्रासयाञ्चकृमहे

ध्रासयाम्बभूव । ध्रासयामास

आ० ध्रासयिषीष्ट ध्रासयिषीयास्ताम् ध्रासयिषीरन्
ध्रासयिषीष्ठाः ध्रासयिषीयास्थाम् ध्रासयिषीढ्वम्
ध्वम
ध्रासयिषीय ध्रासयिषीवहि ध्रासयिषीमहि

श्व० ध्रासयिता ध्रासयितारौ ध्रासयितारः
ध्रासयितासे ध्रासयितासाथे ध्रासयिताध्वे
ध्रासयिताहे ध्रासयितास्वहे ध्रासयितास्महे

भ० ध्रासयिष्यते ध्रासयिष्येते ध्रासयिष्यन्ते
ध्रासयिष्यसे ध्रासयिष्येथे ध्रासयिष्यध्वे
ध्रासयिष्ये ध्रासयिष्यावहे ध्रासयिष्यामहे

क्रि० अध्रासयिष्यत अध्रासयिष्येताम् अध्रासयिष्यन्त
अध्रासयिष्यथाः अध्रासयिष्येथाम् अध्रासयिष्यध्वम्
अध्रासयिष्ये अध्रासयिष्यावहि अध्रासयिष्यामहि

1567 वृङ्श् [वृ] संभक्तौ । 1294 वृ गुट्वद्रूपाणि

श्रीमत्तपोगणगगनाङ्गणगगनमणि--सार्वसार्वज्ञशासनसार्वभौम--तीर्थरक्षणपरायण--विद्यापीठादिप्रस्थानपञ्चकसमाराधक संविग्नशाखीय-आचार्यचूडामणि-अखण्ड-विजयश्रीमद्गुरुराजश्रीविजयनेमिसूरीश्वरचरणेन्दिरामन्दिरेन्दिन्दिरा-यमाणान्तिषन्मुनिलावण्यविजयविरचितस्य धातुरत्नाकरस्य णिग-न्तरूपपरम्पराप्रकृतिनिरूपणे

द्वितीयभागे

क्र्यादिगणः

सम्पूर्णः ।

CC-0. Public Domain. Vipin Kumar Collection, Deoband

Digitized by Madhuban Trust

1568 चुरण् (चुर्) स्तेये ।

व०	चोरयति	चोरयतः	चोरयन्ति
	चोरयसि	चोरयथः	चोरयथ
	चोरयामि	चोरयावः	चोरयामः
स०	चोरयेत्	चोरयेताम्	चोरयेयुः
	चोरयेः	चोरयेतम्	चोरयेत
	चोरयेयम्	चोरयेव	चोरयेम
प०	चोरयतु चोरयतात्	चोरयताम्	चोरयन्तु
	चोरय चोरयतात्	चोरयतम्	चोरयत
	चोरयानि	चोरयाव	चोरयाम
ह्य०	अचोरयत्	अचोरयताम्	अचोरयन्
	अचोरयः	अचोरयतम्	अचोरयत
	अचोरयम्	अचोरयाव	अचोरयाम
अ०	अचूचुरत्	अचूचुरताम्	अचूचुरन्
	अचूचुरः	अचूचुरतम्	अचूचुरत
	अचूचुरम्	अचूचुराव	अचूचुराम
प०	चोरयाञ्चकार	चोरयाञ्चक्रतुः	चोरयाञ्चक्रुः
	चोरयाञ्चकर्थ	चोरयाञ्चक्रथुः	चोरयाञ्चक्र
	चोरयाञ्चकार-चकर	चोरयाञ्चकृव	चोरयाञ्चकृम

चोरयाम्बभूव । चोरयामास

आ०	चोर्यात्	चोर्यास्ताम्	चोर्यासुः
	चोर्याः	चोर्यास्तम्	चोर्यास्त
	चोर्यासम्	चोर्यास्व	चोर्यास्म
श्व०	चोरयिता	चोरयितारौ	चोरयितारः
	चोरयितासि	चोरयितास्थः	चोरयितास्थ
	चोरयितास्मि	चोरयितास्वः	चोरयितास्मः
भ०	चोरयिष्यति	चोरयिष्यतः	चोरयिष्यन्ति
	चोरयिष्यसि	चोरयिष्यथः	चोरयिष्यथ
	चोरयिष्यामि	चोरयिष्यावः	चोरयिष्यामः
क्रि०	अचोरयिष्यत्	अचोरयिष्यताम्	अचोरयिष्यन्
	अचोरयिष्यः	अचोरयिष्यतम्	अचोरयिष्यत
	अचोरयिष्यम्	अचोरयिष्याव	अचोरयिष्याम

व०	चोरयते	चोरयेते	चोरयन्ते
	चोरयसे	चोरयेथे	चोरयध्वे
	चोरये	चोरयावहे	चोरयामहे
स०	चोरयेत	चोरयेयाताम्	चोरयेरन्
	चोरयेथाः	चोरयेयाथाम्	चोरयेध्वम्
	चोरयेय	चोरयेवहि	चोरयेमहि
प०	चोरयताम्	चोरयेताम्	चोरयन्ताम्
	चोरयस्व	चोरयेथाम्	चोरयध्वम्
	चोरयै	चोरयावहै	चोरयामहै
ह्य०	अचोरयत	अचोरयेथाम्	अचोरयन्त
	अचोरयथाः	अचोरयेताम्	अचोरयध्वम्
	अचोरये	अचोरयावहि	अचोरयामहि
अ०	अचूचुरत	अचूचुरेताम्	अचूचुरन्त
	अचूचुरथाः	अचूचुरेथाम्	अचूचुरध्वम्
	अचूचुरे	अचूचुरावहि	अचूचुरामहि
प०	चोरयाञ्चक्रे	चोरयाञ्चक्राते	चोरयाञ्चक्रिरे
	चोरयाञ्चकृषे	चोरयाञ्चक्राथे	चोरयाञ्चकृढ्वे
	चोरयाञ्चक्रे	चोरयाञ्चकृवहे	चोरयाञ्चकृमहे

चोरयाम्बभूव । चोरयामास

आ०	चोरयिषीष्ट	चोरयिषीयास्ताम्	चोरयिषीरन्
	चोरयिषीष्ठाः	चोरयिषीयास्थाम्	चोरयिषीढ्वम्-ध्वम्
	चोरयिषीय	चोरयिषीवहि	चोरयिषीमहि
श्व०	चोरयिता	चोरयितारौ	चोरयितारः
	चोरयितासे	चोरयितासाथे	चोरयिताध्वे
	चोरयिताहे	चोरयितास्वहे	चोरयितास्महे
भ०	चोरयिष्यते	चोरयिष्येते	चोरयिष्यन्ते
	चोरयिष्यसे	चोरयिष्येथे	चोरयिष्यध्वे
	चोरयिष्ये	चोरयिष्यावहे	चोरयिष्यामहे
क्रि०	अचोरयिष्यत	अचोरयिष्येताम्	अचोरयिष्यन्त
	अचोरयिष्यथाः	अचोरयिष्येथाम्	अचोरयिष्यध्वम्
	अचोरयिष्ये	अचोरयिष्यावहि	अचोरयिष्यामहि

1569 पृणू (पृ) पूरणे । 1134 पृंवद्रूपाणि

1570 घृणू [घृ] स्रवणे । 20 घृंवद्रूपाणि

CC-0. Public Domain. Vipin Kumar Collection, Deoband

Digitized by Madhuban Trust

1571 श्वल्कण् (श्वल्क्) भाषणे

व०	श्वल्कयति	श्वल्कयतः	श्वल्कयन्ति
	श्वल्कयसि	श्वल्कयथः	श्वल्कयथ
	श्वल्कयामि	श्वल्कयावः	श्वल्कयामः
स०	श्वल्कयेत्	श्वल्कयेताम्	श्वल्कयेयुः
	श्वल्कयेः	श्वल्कयेतम्	श्वल्कयेत
	श्वल्कयेयम्	श्वल्कयेव	श्वल्कयेम
प०	श्वल्कयतु श्वल्कयतात्	श्वल्कयताम्	श्वल्कयन्तु
	श्वल्कय श्वल्कयतात्	श्वल्कयतम्	श्वल्कयत
	श्वल्कयानि	श्वल्कयाव	श्वल्कयाम
ह्य०	अश्वल्कयत्	अश्वल्कयताम्	अश्वल्कयन्
	अश्वल्कयः	अश्वल्कयतम्	अश्वल्कयत
	अश्वल्कयम्	अश्वल्कयाव	अश्वल्कयाम
अ०	अशश्वल्कत्	अशश्वल्कताम्	अशश्वल्कन्
	अशश्वल्कः	अशश्वल्कतम्	अशश्वल्कत
	अशश्वल्कम्	अशश्वल्काव	अशश्वल्काम
प०	श्वल्कयाञ्चकार	श्वल्कयाञ्चक्रतुः	श्वल्कयाञ्चक्रुः
	श्वल्कयाञ्चकर्थ	श्वल्कयाञ्चक्रथुः	श्वल्कयाञ्चक्र
	श्वल्कयाञ्चकार-चकर	श्वल्कयाञ्चकृव	श्वल्कयाञ्चकृम
	श्वल्कयाम्बभूव । श्वल्कयामास		
आ०	श्वल्क्यात्	श्वल्क्यास्ताम्	श्वल्क्यासुः
	श्वल्क्याः	श्वल्क्यास्तम्	श्वल्क्यास्त
	श्वल्क्यासम्	श्वल्क्यास्व	श्वल्क्यास्म
श्व०	श्वल्कयिता	श्वल्कयितारौ	श्वल्कयितारः
	श्वल्कयितासि	श्वल्कयितास्थः	श्वल्कयितास्थ
	श्वल्कयितास्मि	श्वल्कयितास्वः	श्वल्कयितास्मः
भ०	श्वल्कयिष्यति	श्वल्कयिष्यतः	श्वल्कयिष्यन्ति
	श्वल्कयिष्यसि	श्वल्कयिष्यथः	श्वल्कयिष्यथ
	श्वल्कयिष्यामि	श्वल्कयिष्यावः	श्वल्कयिष्यामः
क्रि०	अश्वल्कयिष्यत्	अश्वल्कयिष्यताम्	अश्वल्कयिष्यन्
	अश्वल्कयिष्यः	अश्वल्कयिष्यतम्	अश्वल्कयिष्यत
	अश्वल्कयिष्यम्	अश्वल्कयिष्याव	अश्वल्कयिष्याम

व०	श्वल्कयते	श्वल्कयेते	श्वल्कयन्ते
	श्वल्कयसे	श्वल्कयेथे	श्वल्कयध्वे
	श्वल्कये	श्वल्कयावहे	श्वल्कयामहे
स०	श्वल्कयेत	श्वल्कयेयाताम्	श्वल्कयेरन्
	श्वल्कयेथाः	श्वल्कयेयाथाम्	श्वल्कयेध्वम्
	श्वल्कयेय	श्वल्कयेवहि	श्वल्कयेमहि
प०	श्वल्कयताम्	श्वल्कयेताम्	श्वल्कयन्ताम्
	श्वल्कयस्व	श्वल्कयेथाम्	श्वल्कयध्वम्
	श्वल्कयै	श्वल्कयावहै	श्वल्कयामहै
ह्य०	अश्वल्कयत	अश्वल्कयेताम्	अश्वल्कयन्त
	अश्वल्कयथाः	अश्वल्कयेथाम्	अश्वल्कयध्वम्
	अश्वल्कये	अश्वल्कयावहि	अश्वल्कयामहि
अ०	अशश्वल्कत	अशश्वल्केताम्	अशश्वल्कन्त
	अशश्वल्कथाः	अशश्वल्केथाम्	अशश्वल्कध्वम्
	अशश्वल्के	अशश्वल्कावहि	अशश्वल्कामहि
प०	श्वल्कयाञ्चक्रे	श्वल्कयाञ्चक्राते	श्वल्कयाञ्चक्रिरे
	श्वल्कयाञ्चकृषे	श्वल्कयाञ्चक्राथे	श्वल्कयाञ्चकृढ्वे
	श्वल्कयाञ्चक्रे	श्वल्कयाञ्चकृवहे	श्वल्कयाञ्चकृमहे
	श्वल्कयाम्बभूव । श्वल्कयामास		
आ०	श्वल्कयिषीष्ट	श्वल्कयिषीयास्ताम्	श्वल्कयिषीरन्
	श्वल्कयिषीष्ठाः	श्वल्कयिषीयास्थाम्	श्वल्कयिषीढ्वम्, ध्वम्
	श्वल्कयिषीय	श्वल्कयिषीवहि	श्वल्कयिषीमहि
श्व०	श्वल्कयिता	श्वल्कयितारौ	श्वल्कयितारः
	श्वल्कयितासे	श्वल्कयितासाथे	श्वल्कयिताध्वे
	श्वल्कयिताहे	श्वल्कयितास्वहे	श्वल्कयितास्महे
भ०	श्वल्कयिष्यते	श्वल्कयिष्येते	श्वल्कयिष्यन्ते
	श्वल्कयिष्यसे	श्वल्कयिष्येथे	श्वल्कयिष्यध्वे
	श्वल्कयिष्ये	श्वल्कयिष्यावहे	श्वल्कयिष्यामहे
क्रि०	अश्वल्कयिष्यत	अश्वल्कयिष्येताम्	अश्वल्कयिष्यन्त
	अश्वल्कयिष्यथाः	अश्वल्कयिष्येथाम्	अश्वल्कयिष्यध्वम्
	अश्वल्कयिष्ये	अश्वल्कयिष्यावहि	अश्वल्कयिष्यामहि

CC-0. Public Domain. Vipin Kumar Collection, Deoband

Digitized by Madhuban Trust

1572 वल्कण् (वल्क्) भाषणे ।

व०	वल्कयति	वल्कयतः	वल्कयन्ति
	वल्कयसि	वल्कयथः	वल्कयथ
	वल्कयामि	वल्कयावः	वल्कयामः
स०	वल्कयेत्	वल्कयेताम्	वल्कयेयुः
	वल्कयेः	वल्कयेतम्	वल्कयेत
	वल्कयेयम्	वल्कयेव	वल्कयेम
प०	वल्कयतु वल्कयतात्	वल्कयताम्	वल्कयन्तु
	वल्कय वल्कयतात्	वल्कयतम्	वल्कयत
	वल्कयानि	वल्कयाव	वल्कयाम
ह्य०	अवल्कयत्	अवल्कयताम्	अवल्कयन्
	अवल्कयः	अवल्कयतम्	अवल्कयत
	अवल्कयम्	अवल्कयाव	अवल्कयाम
अ०	अववल्कत्	अववल्कताम्	अववल्कन्
	अववल्कः	अववल्कतम्	अववल्कत
	अववल्कम्	अववल्काव	अववल्काम
प०	वल्कयाञ्चकार	वल्कयाञ्चक्रतुः	वल्कयाञ्चक्रुः
	वल्कयाञ्चकर्थ	वल्कयाञ्चक्रथुः	वल्कयाञ्चक्र
	वल्कयाञ्चकार-चकर	वल्कयाञ्चकृव	वल्कयाञ्चकृम
	वल्कयाम्बभूव ।	वल्कयामाम	
आ०	वल्क्यात्	वल्क्यास्ताम्	वल्क्यासुः
	वल्क्याः	वल्क्यास्तम्	वल्क्यास्त
	वल्क्यासम्	वल्क्यास्व	वल्क्यास्म
श्व०	वल्कयिता	वल्कयितारौ	वल्कयितारः
	वल्कयितासि	वल्कयितास्थः	वल्कयितास्थ
	वल्कयितास्मि	वल्कयितास्वः	वल्कयितास्मः
भ०	वल्कयिष्यति	दलकयिष्यतः	वल्कयिष्यन्ति
	वल्कयिष्यसि	वल्कयिष्यथः	वल्कयिष्यथ
	वल्कयिष्यामि	वल्कयिष्यावः	वल्कयिष्यामः
क्रि०	अवल्कयिष्यत्	अ.वल्कयिष्यताम्	अवल्कयिष्यन्
	अवल्कयिष्यः	अवल्कयिष्यतम्	अवल्कयिष्यत
	अवल्कयिष्यम्	अवल्कयिष्याव	अवल्कयिष्याम

व०	वल्कयते	वल्कयेते	वल्कयन्ते
	वल्कयसे	वल्कयेथे	वल्कयध्वे
	वल्कये	वल्कयावहे	वल्कयामहे
स०	वल्कयेत	वल्कयेयाताम्	वल्कयेरन्
	वल्कयेथाः	वल्कयेयाथाम्	वल्कयेध्वम्
	वल्कयेय	वल्कयेवहि	वल्कयेमहि
प०	वल्कयताम्	वल्कयेताम्	वल्कयन्ताम्
	वल्कयस्व	वल्कयेथाम्	वल्कयध्वम्
	वल्कयै	वल्कयावहै	वल्कयामहै
ह्य०	अवल्कयत	अवल्कयेताम्	अवल्कयन्त
	अवल्कयथाः	अवल्कयेथाम्	अवल्कयध्वम्
	अवल्कये	अवल्कयावहि	अवल्कयामहि
अ०	अववल्कत	अववल्केताम्	अववल्कन्त
	अववल्कथाः	अववल्केथाम्	अववल्कध्वम्
	अववल्के	अववल्कावहि	अववल्कामहि
प०	वल्कयाञ्चक्रे	वल्कयाञ्चक्राते	वल्कयाञ्चक्रिरे
	वल्कयाञ्चकृषे	वल्कयाञ्चक्राथे	वल्कयाञ्चकृढ्वे
	वल्कयाञ्चक्रे	वल्कयाञ्चकृवहे	वल्कयाञ्चकृमहे
	वल्कयाम्बभूव ।	वल्कयामास	
आ०	वल्कयिषीष्ट	वल्कयिषीयास्ताम्	वल्कयिषीरन्
	वल्कयिषीष्ठाः	वल्कयिषीयास्थाम्	वल्कयिषीढ्वम् ध्वम्
	वल्कयिषीय	वल्कयिषीवहि	वल्कयिषीमहि
श्व०	वल्कयिता	वल्कयितारौ	वल्कयितारः
	वल्कयितासे	वल्कयितासाथे	वल्कयिताध्वे
	वल्कयिताहे	वल्कयितास्वहे	वल्कयितास्महे
भ०	वल्कयिष्यते	वल्कयिष्येते	वल्कयिष्यन्ते
	वल्कयिष्यसे	वल्कयिष्येथे	वल्कयिष्यध्वे
	वल्कयिष्ये	वल्कयिष्यावहे	वल्कयिष्यामहे
क्रि०	अवल्कयिष्यत	अवल्कयिष्येताम्	अवल्कयिष्यन्त
	अवल्कयिष्यथाः	अवल्कयिष्येथाम्	अवल्कयिष्यध्वम्
	अवल्कयिष्ये	अवल्कयिष्यावहि	अवल्कयिष्यामहि

CC-0. Public Domain. Vipin Kumar Collection, Deoband

Digitized by Madhuban Trust

1573 नक्कण् (नक्क्) नाशने ।

व०	नक्कयति	नक्कयतः	नक्कयन्ति
	नक्कयसि	नक्कयथः	नक्कयथ
	नक्कयामि	नक्कयावः	नक्कयामः
स०	नक्कयेत्	नक्कयेताम्	नक्कयेयुः
	नक्कयेः	नक्कयेतम्	नक्कयेत
	नक्कयेयम्	नक्कयेव	नक्कयेम
प०	नक्कयतु नक्कयतात्	नक्कयताम्	नक्कयन्तु
	नक्कय नक्कयतात्	नक्कयतम्	नक्कयत
	नक्कयानि	नक्कयाव	नक्कयाम
ह्य०	अनक्कयत्	अनक्कयताम्	अनक्कयन्
	अनक्कयः	अनक्कयतम्	अनक्कयत
	अनक्कयम्	अनक्कयाव	अनक्कयाम
अ०	अननक्कत्	अननक्कताम्	अननक्कन्
	अननक्कः	अननक्कतम्	अननक्कत
	अननक्कम्	अननक्काव	अननक्काम
प०	नक्कयाञ्चकार	नक्कयाञ्चक्रतुः	नक्कयाञ्चक्रुः
	नक्कयाञ्चकर्थ	नक्कयाञ्चक्रथुः	नक्कयाञ्चक्र
	नक्कयाञ्चकार-चकर	नक्कयाञ्चकृव	नक्कयाञ्चकृम
	नक्कयाम्बभूव । नक्कयामास		
आ०	नक्क्यात्	नक्क्यास्ताम्	नक्क्यासुः
	नक्क्याः	नक्क्यास्तम्	नक्क्यास्त
	नक्क्यासम्	नक्क्यास्व	नक्क्यास्म
श्व०	नक्कयिता	नक्कयितारौ	नक्कयितारः
	नक्कयितासि	नक्कयितास्थः	नक्कयितास्थ
	नक्कयितास्मि	नक्कयितास्वः	नक्कयितास्मः
भ०	नक्कयिष्यति	नक्कयिष्यतः	नक्कयिष्यन्ति
	नक्कयिष्यसि	नक्कयिष्यथः	नक्कयिष्यथ
	नक्कयिष्यामि	नक्कयिष्यावः	नक्कयिष्यामः
क्रि०	अनक्कयिष्यत्	अनक्कयिष्यताम्	अनक्कयिष्यन्
	अनक्कयिष्यः	अनक्कयिष्यतम्	अनक्कयिष्यत
	अनक्कयिष्यम्	अनक्कयिष्याव	अनक्कयिष्याम

व०	नक्कयते	नक्कयेते	नक्कयन्ते
	नक्कयसे	नक्कयेथे	नक्कयध्वे
	नक्कये	नक्कयावहे	नक्कयामहे
स०	नक्कयेत	नक्कयेयाताम्	नक्कयेरन्
	नक्कयेथाः	नक्कयेयाथाम्	नक्कयेध्वम्
	नक्कयेय	नक्कयेवहि	नक्कयेमहि
प०	नक्कयताम्	नक्कयेताम्	नक्कयन्ताम्
	नक्कयस्व	नक्कयेथाम्	नक्कयध्वम्
	नक्कयै	नक्कयावहै	नक्कयामहै
ह्य०	अनक्कयत	अनक्कयेताम्	अनक्कयन्त
	अनक्कयथाः	अनक्कयेथाम्	अनक्कयध्वम्
	अनक्कये	अनक्कयावहि	अनक्कयामहि
अ०	अननक्कत	अननक्केताम्	अननक्कन्त
	अननक्कथाः	अननक्केथाम्	अननक्कध्वम्
	अननक्के	अननक्कावहि	अननक्कामहि
प०	नक्कयाञ्चक्रे	नक्कयाञ्चक्राते	नक्कयाञ्चक्रिरे
	नक्कयाञ्चकृषे	नक्कयाञ्चक्राथे	नक्कयाञ्चकृढ्वे
	नक्कयाञ्चक्रे	नक्कयाञ्चकृवहे	नक्कयाञ्चकृमहे
	नक्कयाम्बभूव । नक्कयामास		
आ०	नक्कयिषीष्ट	नक्कयिषीयास्ताम्	नक्कयिषीरन्
	नक्कयिषीष्ठाः	नक्कयिषीयास्थाम्	नक्कयिषीढ्वम् ध्वम्
	नक्कयिषीय	नक्कयिषीवहि	नक्कयिषीमहि
श्व०	नक्कयिता	नक्कयितारौ	नक्कयितारः
	नक्कयितासे	नक्कयितासाथे	नक्कयिताध्वे
	नक्कयिताहे	नक्कयितास्वहे	नक्कयितास्महे
भ०	नक्कयिष्यते	नक्कयिष्येते	नक्कयिष्यन्ते
	नक्कयिष्यसे	नक्कयिष्येथे	नक्कयिष्यध्वे
	नक्कयिष्ये	नक्कयिष्यावहे	नक्कयिष्यामहे
क्रि०	अनक्कयिष्यत	अनक्कयिष्येताम्	अनक्कयिष्यन्त
	अनक्कयिष्यथाः	अनक्कयिष्येथाम्	अनक्कयिष्यध्वम्
	अनक्कयिष्ये	अनक्कयिष्यावहि	अनक्कयिष्यामहि

CC-0. Public Domain. Vipin Kumar Collection, Deoband

Digitized by Madhuban Trust

1575 धक्कण् (धक्क्) नाशने ।

व० धक्कयति धक्कयतः धक्कयन्ति
धक्कयसि धक्कयथः धक्कयथ
धक्कयामि धक्कयावः धक्कयामः

स० धक्कयेत् धक्कयेताम् धक्कयेयुः
धक्कयेः धक्कयेतम् धक्कयेत
धक्कयेयम् धक्कयेव धक्कयेम

प० धक्कयतु धक्कयतात् धक्कयताम् धक्कयन्तु
धक्कय धक्कयतात् धक्कयतम् धक्कयत
धक्कयानि धक्कयाव धक्कयाम

ह्य० अधक्कयत् अधक्कयताम् अधक्कयन्
अधक्कयः अधक्कयतम् अधक्कयत
अधक्कयम् अधक्कयाव अधक्कयाम

अ० अदधक्कत् अदधक्कताम् अदधक्कन्
अदधक्कः अदधक्कतम् अदधक्कत
अदधक्कम् अदधक्काव अदधक्काम

प० धक्कयाञ्चकार धक्कयाञ्चक्रतुः धक्कयाञ्चक्रुः
धक्कयाञ्चकर्थ धक्कयाञ्चक्रथुः धक्कयाञ्चक्र
धक्कयाञ्चकार-चकर धक्कयाञ्चकृव धक्कयाञ्चकृम

धक्कयाम्बभूव । धक्कयामास

आ० धक्क्यात् धक्क्यास्ताम् धक्क्यासुः
धक्क्याः धक्क्यास्तम् धक्क्यास्त
धक्क्यासम् धक्क्यास्व धक्क्यास्म

श्व० धक्कयिता धक्कयितारौ धक्कयितारः
धक्कयितासि धक्कयितास्थः धक्कयितास्थ
धक्कयितास्मि धक्कयितास्वः धक्कयितास्मः

भ० धक्कयिष्यति धक्कयिष्यतः धक्कयिष्यन्ति
धक्कयिष्यसि धक्कयिष्यथः धक्कयिष्यथ
धक्कयिष्यामि धक्कयिष्यावः धक्कयिष्यामः

क्रि० अधक्कयिष्यत् अधक्कयिष्यताम् अधक्कयिष्यन्
अधक्कयिष्यः अधक्कयिष्यतम् अधक्कयिष्यत
अधक्कयिष्यम् अधक्कयिष्याव अधक्कयिष्याम

व० धक्कयते धक्कयेते धक्कयन्ते
धक्कयसे धक्कयेथे धक्कयध्वे
धक्कये धक्कयावहे धक्कयामहे

स० धक्कयेत धक्कयेयाताम् धक्कयेरन्
धक्कयेथाः धक्कयेयाथाम् धक्कयेध्वम्
धक्कयेय धक्कयेवहि धक्कयेमहि

प० धक्कयताम् धक्कयेताम् धक्कयन्ताम्
धक्कयस्व धक्कयेथाम् धक्कयध्वम्
धक्कयै धक्कयावहै धक्कयामहै

ह्य० अधक्कयत अधक्कयेताम् अधक्कयन्त
अधक्कयथाः अधक्कयेथाम् अधक्कयध्वम्
अधक्कये अधक्कयावहि अधक्कयामहि

अ० अदधक्कत अदधक्केताम् अदधक्कन्त
अदधक्कथाः अदधक्केथाम् अदधक्कध्वम्
अदधक्के अदधक्कावहि अदधक्कामहि

प० धक्कयाञ्चक्रे धक्कयाञ्चक्राते धक्कयाञ्चक्रिरे
धक्कयाञ्चकृषे धक्कयाञ्चक्राथे धक्कयाञ्चकृढ्वे
धक्कयाञ्चक्रे धक्कयाञ्चकृवहे धक्कयाञ्चकृमहे

धक्कयाम्बभूव । धक्कयामास

आ० धक्कयिषीष्ट धक्कयिषीयास्ताम् धक्कयिषीरन्
धक्कयिषीष्ठाः धक्कयिषीयास्थाम् धक्कयिषीढ्वम्
ध्वम्
धक्कयिषीय धक्कयिषीवहि धक्कयिषीमहि

श्व० धक्कयिता धक्कयितारौ धक्कयितारः
धक्कयितासे धक्कयितासाथे धक्कयिताध्वे
धक्कयिताहे धक्कयितास्वहे धक्कयितास्महे

भ० धक्कयिष्यते धक्कयिष्येते धक्कयिष्यन्ते
धक्कयिष्यसे धक्कयिष्येथे धक्कयिष्यध्वे
धक्कयिष्ये धक्कयिष्यावहे धक्कयिष्यामहे

क्रि० अधक्कयिष्यत अधक्कयिष्येताम् अधक्कयिष्यन्त
अधक्कयिष्यथाः अधक्कयिष्येथाम् अधक्कयिष्यध्वम्
अधक्कयिष्ये अधक्कयिष्यावहि अधक्कयिष्यामहि

CC-0. Public Domain. Vipin Kumar Collection, Deoband

Digitized by Madhuban Trust

1575 चक्कण् (चक्क्) व्यथने ।

व०	चक्कयति	चक्कयतः	चक्कयन्ति
	चक्कयसि	चक्कयथः	चक्कयथ
	चक्कयामि	चक्कयावः	चक्कयामः
स०	चक्कयेत्	चक्कयेताम्	चक्कयेयुः
	चक्कयेः	चक्कयेतम्	चक्कयेत
	चक्कयेयम्	चक्कयेव	चक्कयेम
प०	चक्कयतु चक्कयतात्	चक्कयताम्	चक्कयन्तु
	चक्कय चक्कयतात्	चक्कयतम्	चक्कयत
	चक्कयानि	चक्कयाव	चक्कयाम
ह्य०	अचक्कयत्	अचक्कयताम्	अचक्कयन्
	अचक्कयः	अचक्कयतम्	अचक्कयत
	अचक्कयम्	अचक्कयाव	अचक्कयाम
अ०	अचचक्कत्	अचचक्कताम्	अचचक्कन्
	अचचक्कः	अचचक्कतम्	अचचक्कत
	अचचक्कम्	अचचक्काव	अचचक्काम
प०	चक्कयाञ्चकार	चक्कयाञ्चक्रतुः	चक्कयाञ्चक्रुः
	चक्कयाञ्चकर्थ	चक्कयाञ्चक्रथुः	चक्कयाञ्चक्र
	चक्कयाञ्चकार-चकर	चक्कयाञ्चकृव	चक्कयाञ्चकृम
	चक्कयाम्बभूव ।	चक्कयामास	
आ०	चक्क्यात्	चक्क्यास्ताम्	चक्क्यासुः
	चक्क्याः	चक्क्यास्तम्	चक्क्यास्त
	चक्क्यासम्	चक्क्यास्व	चक्क्यास्म
श्व०	चक्कयिता	चक्कयितारौ	चक्कयितारः
	चक्कयितासि	चक्कयितास्थः	चक्कयितास्थ
	चक्कयितास्मि	चक्कयितास्वः	चक्कयितास्मः
भ०	चक्कयिष्यति	चक्कयिष्यतः	चक्कयिष्यन्ति
	चक्कयिष्यसि	चक्कयिष्यथः	चक्कयिष्यथ
	चक्कयिष्यामि	चक्कयिष्यावः	चक्कयिष्यामः
क्रि०	अचक्कयिष्यत्	अचक्कयिष्यताम्	अचक्कयिष्यन्
	अचक्कयिष्यः	अचक्कयिष्यतम्	अचक्कयिष्यत
	अचक्कयिष्यम्	अचक्कयिष्याव	अचक्कयिष्याम

व०	चक्कयते	चक्कयेते	चक्कयन्ते
	चक्कयसे	चक्कयेथे	चक्कयध्वे
	चक्कये	चक्कयावहे	चक्कयामहे
स०	चक्कयेत	चक्कयेयाताम्	चक्कयेरन्
	चक्कयेथाः	चक्कयेयाथाम्	चक्कयेध्वम्
	चक्कयेय	चक्कयेवहि	चक्कयेमहि
प०	चक्कयताम्	चक्कयेताम्	चक्कयन्ताम्
	चक्कयस्व	चक्कयेथाम्	चक्कयध्वम्
	चक्कयै	चक्कयावहै	चक्कयामहै
ह्य०	अचक्कयत	अचक्कयेताम्	अचक्कयन्त
	अचक्कयथाः	अचक्कयेथाम्	अचक्कयध्वम्
	अचक्कये	अचक्कयावहि	अचक्कयामहि
अ०	अचचक्कत	अचचक्केताम्	अचचक्कन्त
	अचचक्कथाः	अचचक्केथाम्	अचचक्कध्वम्
	अचचक्के	अचचक्कावहि	अचचक्कामहि
प०	चक्कयाञ्चक्रे	चक्कयाञ्चक्राते	चक्कयाञ्चक्रिरे
	चक्कयाञ्चकृषे	चक्कयाञ्चक्राथे	चक्कयाञ्चकृढ्वे
	चक्कयाञ्चक्रे	चक्कयाञ्चकृवहे	चक्कयाञ्चकृमहे
	चक्कयाम्बभूव ।	चक्कयामास	
आ०	चक्कयिषीष्ट	चक्कयिषीयास्ताम्	चक्कयिषीरन्
	चक्कयिषीष्ठाः	चक्कयिषीयास्थाम्	चक्कयिषीढ्वम् -ध्वम्
	चक्कयिषीय	चक्कयिषीवहि	चक्कयिषीमहि
श्व०	चक्कयिता	चक्कयितारौ	चक्कयितारः
	चक्कयितासे	चक्कयितासाथे	चक्कयिताध्वे
	चक्कयिताहे	चक्कयितास्वहे	चक्कयितास्महे
भ०	चक्कयिष्यते	चक्कयिष्येते	चक्कयिष्यन्ते
	चक्कयिष्यसे	चक्कयिष्येथे	चक्कयिष्यध्वे
	चक्कयिष्ये	चक्कयिष्यावहे	चक्कयिष्यामहे
क्रि०	अचक्कयिष्यत	अचक्कयिष्येताम्	अचक्कयिष्यन्त
	अचक्कयिष्यथाः	अचक्कयिष्येथाम्	अचक्कयिष्यध्वम्
	अचक्कयिष्ये	अचक्कयिष्यावहि	अचक्कयिष्यामहि

CC-0. Public Domain. Vipin Kumar Collection, Deoband

Digitized by Madhuban Trust

1570 चुक्कण् (चुक्क्) व्यथने ।

व० चुक्कयति चुक्कयतः चुक्कयन्ति
चुक्कयसि चुक्कयथः चुक्कयथ
चुक्कयामि चुक्कयावः चुक्कयामः

स० चुक्कयेत् चुक्कयेताम् चुक्कयेयुः
चुक्कयेः चुक्कयेतम् चुक्कयेत
चुक्कयेयम् चुक्कयेव चुक्कयेम

प० चुक्कयतु चुक्कयतात् चुक्कयताम् चुक्कयन्तु
चुक्कय चुक्कयतात् चुक्कयतम् चुक्कयत
चुक्कयानि चुक्कयाव चुक्कयाम

ह्य० अचुक्कयत् अचुक्कयताम् अचुक्कयन्
अचुक्कयः अचुक्कयतम् अचुक्कयत
अचुक्कयम् अचुक्कयाव अचुक्कयाम

अ० अचुचुक्कत् अचुचुक्कताम् अचुचुक्कन्
अचुचुक्कः अचुचुक्कतम् अचुचुक्कत
अचुचुक्कम् अचुचुक्काव अचुचुक्काम

प० चुक्कयाञ्चकार चुक्कयाञ्चक्रतुः चुक्कयाञ्चक्रुः
चुक्कयाञ्चकर्थ चुक्कयाञ्चक्रथुः चुक्कयाञ्चक्र
चुक्कयाञ्चकार-चकर चुक्कयाञ्चकृव चुक्कयाञ्चकृम

चुक्कयाम्बभूव । चुक्कयामास

आ० चुक्क्यात् चुक्क्यास्ताम् चुक्क्यासुः
चुक्क्याः चुक्क्यास्तम् चुक्क्यास्त
चुक्क्यासम् चुक्क्यास्व चुक्क्यास्म

श्व० चुक्कयिता चुक्कयितारौ चुक्कयितारः
चुक्कयितासि चुक्कयितास्थः चुक्कयितास्थ
चुक्कयितास्मि चुक्कयितास्वः चुक्कयितास्मः

भ० चुक्कयिष्यति चुक्कयिष्यतः चुक्कयिष्यन्ति
चुक्कयिष्यसि चुक्कयिष्यथः चुक्कयिष्यथ
चुक्कयिष्यामि चुक्कयिष्यावः चुक्कयिष्यामः

क्रि० अचुक्कयिष्यत् अचुक्कयिष्यताम् अचुक्कयिष्यन्
अचुक्कयिष्यः अचुक्कयिष्यतम् अचुक्कयिष्यत
अचुक्कयिष्यम् अचुक्कयिष्याव अचुक्कयिष्याम

व० चुक्कयते चुक्कयेते चुक्कयन्ते
चुक्कयसे चुक्कयेथे चुक्कयध्वे
चुक्कये चुक्कयावहे चुक्कयामहे

स० चुक्कयेत चुक्कयेयाताम् चुक्कयेरन्
चुक्कयेथाः चुक्कयेयाथाम् चुक्कयेध्वम्
चुक्कयेय चुक्कयेवहि चुक्कयेमहि

प० चुक्कयताम् चुक्कयेताम् चुक्कयन्ताम्
चुक्कयस्व चुक्कयेथाम् चुक्कयध्वम्
चुक्कयै चुक्कयावहै चुक्कयामहै

ह्य० अचुक्कयत अचुक्कयेताम् अचुक्कयन्त
अचुक्कयथाः अचुक्कयेथाम् अचुक्कयध्वम्
अचुक्कये अचुक्कयावहि अचुक्कयामहि

अ० अचुचुक्कत अचुचुक्केताम् अचुचुक्कन्त
अचुचुक्कथाः अचुचुक्केथाम् अचुचुक्कध्वम्
अचुचुक्के अचुचुक्कावहि अचुचुक्कामहि

प० चुक्कयाञ्चक्रे चुक्कयाञ्चक्राते चुक्कयाञ्चक्रिरे
चुक्कयाञ्चकृषे चुक्कयाञ्चक्राथे चुक्कयाञ्चकृढ्वे
चुक्कयाञ्चक्रे चुक्कयाञ्चकृवहे चुक्कयाञ्चकृमहे

चुक्कयाम्बभूव । चुक्कयामास

आ० चुक्कयिषीष्ट चुक्कयिषीयास्ताम् चुक्कयिषीरन्
चुक्कयिषीष्ठाः चुक्कयिषीयास्थाम् चुक्कयिषीढ्वम्
ध्वम्
चुक्कयिषीय चुक्कयिषीवहि चुक्कयिषीमहि

श्व० चुक्कयिता चुक्कयितारौ चुक्कयितारः
चुक्कयितासे चुक्कयितासाथे चुक्कयिताध्वे
चुक्कयिताहे चुक्कयितास्वहे चुक्कयितास्महे

भ० चुक्कयिष्यते चुक्कयिष्येते चुक्कयिष्यन्ते
चुक्कयिष्यसे चुक्कयिष्येथे चुक्कयिष्यध्वे
चुक्कयिष्ये चुक्कयिष्यावहे चुक्कयिष्यामहे

क्रि० अचुक्कयिष्यत अचुक्कयिष्येताम् अचुक्कयिष्यन्त
अचुक्कयिष्यथाः अचुक्कयिष्येथाम् अचुक्कयिष्यध्वम्
अचुक्कयिष्ये अचुक्कयिष्यावहि अचुक्कयिष्यामहि

CC-0. Public Domain. Vipin Kumar Collection, Deoband

Digitized by Madhuban Trust

1577 टकुण् (टङ्क्) बन्धने ।

व० टङ्कयति टङ्कयतः टङ्कयन्ति
टङ्कयसि टङ्कयथः टङ्कयथ
टङ्कयामि टङ्कयावः टङ्कयामः

स० टङ्कयेत् टङ्कयेताम् टङ्कयेयुः
टङ्कयेः टङ्कयेतम् टङ्कयेत
टङ्कयेयम् टङ्कयेव टङ्कयेम

प० टङ्कयतु टङ्कयतात् टङ्कयताम् टङ्कयन्तु
टङ्कय टङ्कयतात् टङ्कयतम् टङ्कयत
टङ्कयानि टङ्कयाव टङ्कयाम

ह्य० अटङ्कयत् अटङ्कयताम् अटङ्कयन्
अटङ्कयः अटङ्कयतम् अटङ्कयत
अटङ्कयम् अटङ्कयाव अटङ्कयाम

अ० अटटङ्कत् अटटङ्कताम् अटटङ्कन्
अटटङ्कः अटटङ्कतम् अटटङ्कत
अटटङ्कम् अटटङ्काव अटटङ्काम

प टङ्कयाञ्चकार टङ्कयाञ्चक्रतुः टङ्कयाञ्चक्रुः
टङ्कयाञ्चकर्थ टङ्कयाञ्चक्रथुः टङ्कयाञ्चक्र
टङ्कयाञ्चकार-चकर टङ्कयाञ्चकृव टङ्कयाञ्चकृम

टङ्कयाम्बभूव । टङ्कयामास

आ० टङ्कयात् टङ्कयास्ताम् टङ्कयासुः
टङ्कयाः टङ्कयास्तम् टङ्कयास्त
टङ्कयासम् टङ्कयास्व टङ्कयास्म

श्व० टङ्कयिता टङ्कयितारौ टङ्कयितारः
टङ्कयितासि टङ्कयितास्थः टङ्कयितास्थ
टङ्कयितास्मि टङ्कयितास्वः टङ्कयितास्मः

भ० टङ्कयिष्यति टङ्कयिष्यतः टङ्कयिष्यन्ति
टङ्कयिष्यसि टङ्कयिष्यथः टङ्कयिष्यथ
टङ्कयिष्यामि टङ्कयिष्यावः टङ्कयिष्यामः

क्रि० अटङ्कयिष्यत् अटङ्कयिष्यताम् अटङ्कयिष्यन्
अटङ्कयिष्यः अटङ्कयिष्यतम् अटङ्कयिष्यत
अटङ्कयिष्यम् अटङ्कयिष्याव अटङ्कयिष्याम

व० टङ्कयते टङ्कयेते टङ्कयन्ते
टङ्कयसे टङ्कयेथे टङ्कयध्वे
टङ्कये टङ्कयावहे टङ्कयामहे

स० टङ्कयेत टङ्कयेयाताम् टङ्कयेरन्
टङ्कयेथाः टङ्कयेयाथाम् टङ्कयेध्वम्
टङ्कयेय टङ्कयेवहि टङ्कयेमहि

प० टङ्कयताम् टङ्कयेताम् टङ्कयन्ताम्
टङ्कयस्व टङ्कयेथाम् टङ्कयध्वम्
टङ्कयै टङ्कयावहै टङ्कयामहै

ह्य० अटङ्कयत अटङ्कयेताम् अटङ्कयन्त
अटङ्कयथाः अटङ्कयेथाम् अटङ्कयध्वम्
अटङ्कये अटङ्कयावहि अटङ्कयामहि

अ० अटटङ्कत अटटङ्केताम् अटटङ्कन्त
अटटङ्कथाः अटटङ्केथाम् अटटङ्कध्वम्
अटटङ्के अटटङ्कावहि अटटङ्कामहि

प० टङ्कयाञ्चक्रे टङ्कयाञ्चक्राते टङ्कयाञ्चक्रिरे
टङ्कयाञ्चकृषे टङ्कयाञ्चक्राथे टङ्कयाञ्चकृढ्वे
टङ्कयाञ्चक्रे टङ्कयाञ्चकृवहे टङ्कयाञ्चकृमहे

टङ्कयाम्बभूव । टङ्कयामास

आ० टङ्कयिषीष्ट टङ्कयिषीयास्ताम् टङ्कयिषीरन्
टङ्कयिषीष्ठाः टङ्कयिषीयास्थाम् टङ्कयिषीढ्वम्
ध्वम्
टङ्कयिषीय टङ्कयिषीवहि टङ्कयिषीमहि

श्व० टङ्कयिता टङ्कयितारौ टङ्कयितारः
टङ्कयितासे टङ्कयितासाथे टङ्कयिताध्वे
टङ्कयिताहे टङ्कयितास्वहे टङ्कयितास्महे

भ० टङ्कयिष्यते टङ्कयिष्येते टङ्कयिष्यन्ते
टङ्कयिष्यसे टङ्कयिष्येथे टङ्कयिष्यध्वे
टङ्कयिष्ये टङ्कयिष्यावहे टङ्कयिष्यामहे

क्रि० अटङ्कयिष्यत अटङ्कयिष्येताम् अटङ्कयिष्यन्त
अटङ्कयिष्यथाः अटङ्कयिष्येथाम् अटङ्कयिष्यध्वम्
अटङ्कयिष्ये अटङ्कयिष्यावहि अटङ्कयिष्यामहि

CC-0. Public Domain. Vipin Kumar Collection, Deoband

Digitized by Madhuban Trust

1578 अर्कण् (अर्क्) स्तवने ।

व० अर्कयति अर्कयतः अर्कयन्ति
अर्कयसि अर्कयथः अर्कयथ
अर्कयामि अर्कयावः अर्कयामः

स० अर्कयेत् अर्कयेताम् अर्कयेयुः
अर्कयेः अर्कयेतम् अर्कयेत
अर्कयेयम् अर्कयेव अर्कयेम

प० अर्कयतु अर्कयतात् अर्कयताम् अर्कयन्तु
अर्कय अर्कयतात् अर्कयतम् अर्कयत
अर्कयानि अर्कयाव अर्कयाम

ह्य० आर्कयत् आर्कयताम् आर्कयन्
आर्कयः आर्कयतम् आर्कयत
आर्कयम् आर्कयाव आर्कयाम

अ० आर्चिकत् आर्चिकताम् आर्चिकन्
आर्चिकः आर्चिकतम् आर्चिकत
आर्चिकम् आर्चिकाव आर्चिकाम

प० अर्कयाञ्चकार अर्कयाञ्चक्रतुः अर्कयाञ्चक्रुः
अर्कयाञ्चकर्थ अर्कयाञ्चक्रथुः अर्कयाञ्चक्र
अर्कयाञ्चकार-चकर अर्कयाञ्चकृव अर्कयाञ्चकृम
अर्कयाम्बभूव । अर्कयामास

आ० अर्क्यात् अर्क्यास्ताम् अर्क्यासुः
अर्क्याः अर्क्यास्तम् अर्क्यास्त
अर्क्यासम् अर्क्यास्व अर्क्यास्म

श्व० अर्कयिता अर्कयितारौ अर्कयितारः
अर्कयितासि अर्कयितास्थः अर्कयितास्थ
अर्कयितास्मि अर्कयितास्वः अर्कयितास्मः

भ० अर्कयिष्यति अर्कयिष्यतः अर्कयिष्यन्ति
अर्कयिष्यसि अर्कयिष्यथः अर्कयिष्यथ
अर्कयिष्यामि अर्कयिष्यावः अर्कयिष्यामः

क्रि० आर्कयिष्यत् आर्कयिष्यताम् आर्कयिष्यन्
आर्कयिष्यः आर्कयिष्यतम् आर्कयिष्यत
आर्कयिष्यम् आर्कयिष्याव आर्कयिष्याम

व० अर्कयते अर्कयेते अर्कयन्ते
अर्कयसे अर्कयेथे अर्कयध्वे
अर्कये अर्कयावहे अर्कयामहे

स० अर्कयेत अर्कयेयाताम् अर्कयेरन्
अर्कयेथाः अर्कयेयाथाम् अर्कयेध्वम्
अर्कयेय अर्कयेवहि अर्कयेमहि

प० अर्कयताम् अर्कयेताम् अर्कयन्ताम्
अर्कयस्व अर्कयेथाम् अर्कयध्वम्
अर्कयै अर्कयावहै अर्कयामहै

ह्य० आर्कयत आर्कयेताम् आर्कयन्त
आर्कयथाः आर्कयेथाम् आर्कयध्वम्
आर्कये आर्कयावहि आर्कयामहि

अ० आर्चिकत आर्चिकेताम् आर्चिकन्त
आर्चिकथाः आर्चिकेथाम् आर्चिकध्वम्
आर्चिके आर्चिकावहि आर्चिकामहि

प० अर्कयाञ्चक्रे अर्कयाञ्चक्राते अर्कयाञ्चक्रिरे
अर्कयाञ्चकृषे अर्कयाञ्चक्राथे अर्कयाञ्चकृढ्वे
अर्कयाञ्चक्रे अर्कयाञ्चकृवहे अर्कयाञ्चकृमहे
अर्कयाम्बभूव । अर्कयामास

आ० अर्कयिषीष्ट अर्कयिषीयास्ताम् अर्कयिषीरन्
अर्कयिषीष्ठाः अर्कयिषीयास्थाम् अर्कयिषीढ्वम्
ध्वम्
अर्कयिषीय अर्कयिषीवहि अर्कयिषीमहि

श्व० अर्कयिता अर्कयितारौ अर्कयितारः
अर्कयितासे अर्कयितासाथे अर्कयिताध्वे
अर्कयिताहे अर्कयितास्वहे अर्कयितास्महे

भ० अर्कयिष्यते अर्कयिष्येते अर्कयिष्यन्ते
अर्कयिष्यसे अर्कयिष्येथे अर्कयिष्यध्वे
अर्कयिष्ये अर्कयिष्यावहे अर्कयिष्यामहे

क्रि० आर्कयिष्यत आर्कयिष्येताम् आर्कयिष्यन्त
आर्कयिष्यथाः आर्कयिष्येथाम् आर्कयिष्यध्वम्
आर्कयिष्ये आर्कयिष्यावहि आर्कयिष्यामहि

CC-0. Public Domain. Vipin Kumar Collection, Deoband

Digitized by Madhuban Trust

1579 पिच्चण (पिच्च्) कुट्टने ।

व० पिच्चयति पिच्चयतः पिच्चयन्ति
पिच्चयसि पिच्चयथः पिच्चयथ
पिच्चयामि पिच्चयावः पिच्चयामः
स० पिच्चयेत् पिच्चयेताम् पिच्चयेयुः
पिच्चयेः पिच्चयेतम् पिच्चयेत
पिच्चयेयम् पिच्चयेव पिच्चयेम
प० पिच्चयतु पिच्चयतात् पिच्चयताम् पिच्चयन्तु
पिच्चय पिच्चयतात् पिच्चयतम् पिच्चयत
पिच्चयानि पिच्चयाव पिच्चयाम
ह्य० अपिच्चयत् अपिच्चयताम् अपिच्चयन्
अपिच्चयः अपिच्चयतम् अपिच्चयत
अपिच्चयम् अपिच्चयाव अपिच्चयाम
अ० अपिपिच्चत् अपिपिच्चताम् अपिपिच्चन्
अपिपिच्चः अपिपिच्चतम् अपिपिच्चत
अपिपिच्चम् अपिपिच्चाव अपिपिच्चाम
प० पिच्चयाञ्चकार पिच्चयाञ्चक्रतुः पिच्चयाञ्चक्रुः
पिच्चयाञ्चकर्थ पिच्चयाञ्चक्रथुः पिच्चयाञ्चक्र
पिच्चयाञ्चकार-चकर पिच्चयाञ्चकृव पिच्चयाञ्चकृम
पिच्चयाम्बभूव । पिच्चयामास
आ० पिच्च्यात् पिच्च्यास्ताम् पिच्च्यासुः
पिच्च्याः पिच्च्यास्तम् पिच्च्यास्त
पिच्च्यासम् पिच्च्यास्व पिच्च्यास्म
श्व० पिच्चयिता पिच्चयितारौ पिच्चयितारः
पिच्चयितासि पिच्चयितास्थः पिच्चयितास्थ
पिच्चयितास्मि पिच्चयितास्वः पिच्चयितास्मः
भ० पिच्चयिष्यति पिच्चयिष्यतः पिच्चयिष्यन्ति
पिच्चयिष्यसि पिच्चयिष्यथः पिच्चयिष्यथ
पिच्चयिष्यामि पिच्चयिष्यावः पिच्चयिष्यामः
क्रि० अपिच्चयिष्यत् अपिच्चयिष्यताम् अपिच्चयिष्यन्
अपिच्चयिष्यः अपिच्चयिष्यतम् अपिच्चयिष्यत
अपिच्चयिष्यम् अपिच्चयिष्याव अपिच्चयिष्याम

व० पिच्चयते पिच्चयेते पिच्चयन्ते
पिच्चयते पिच्चयेथे पिच्चयध्वे
पिच्चये पिच्चयावहे पिच्चयामहे
स० पिच्चयेत पिच्चयेयाताम् पिच्चयेरन्
पिच्चयेथाः पिच्चयेयाथाम् पिच्चयेध्वम्
पिच्चयेय पिच्चयेवहि पिच्चयेमहि
प० पिच्चयताम् पिच्चयेताम् पिच्चयन्ताम्
पिच्चयस्व पिच्चयेथाम् पिच्चयध्वम्
पिच्चयै पिच्चयावहै पिच्चयामहै
ह्य० अपिच्चयत अपिच्चयेताम् अपिच्चयन्त
अपिच्चयथाः अपिच्चयेथाम् अपिच्चयध्वम्
अपिच्चये अपिच्चयावहि अपिच्चयामहि
अ० अपिपिच्चत अपिपिच्चेताम् अपिपिच्चन्त
अपिपिच्चथाः अपिपिच्चेथाम् अपिपिच्चध्वम्
अपिपिच्चे अपिपिच्चावहि अपिपिच्चामहि
प० पिच्चयाञ्चक्रे पिच्चयाञ्चक्राते पिच्चयाञ्चक्रिरे
पिच्चयाञ्चकृषे पिच्चयाञ्चक्राथे पिच्चयाञ्चकृढ्वे
पिच्चयाञ्चक्रे पिच्चयाञ्चकृवहे पिच्चयाञ्चकृमहे
पिच्चयाम्बभूव । पिच्चयामास
आ० पिच्चयिषीष्ट पिच्चयिषीयास्ताम् पिच्चयिषीरन्
पिच्चयिषीष्ठाः पिच्चयिषीयास्थाम् पिच्चयिषीढ्वम्
ध्वम्
पिच्चयिषीय पिच्चयिषीवहि पिच्चयिषीमहि
श्व० पिच्चयिता पिच्चयितारौ पिच्चयितारः
पिच्चयितासे पिच्चयितासाथे पिच्चयिताध्वे
पिच्चयिताहे पिच्चयितास्वहे पिच्चयितास्महे
भ० पिच्चयिष्यते पिच्चयिष्येते पिच्चयिष्यन्ते
पिच्चयिष्यसे पिच्चयिष्येथे पिच्चयिष्यध्वे
पिच्चयिष्ये पिच्चयिष्यावहे पिच्चयिष्यामहे
क्रि० अपिच्चयिष्यत अपिच्चयिष्येताम् अपिच्चयिष्यन्त
अपिच्चयिष्यथाः अपिच्चयिष्येथाम् अपिच्चयिष्यध्वम्
अपिच्चयिष्ये अपिच्चयिष्यावहि अपिच्चयिष्यामहि

1508 पचुण् (पञ्च्) विस्तारे । 657 पचुङ्वद्रूपाणि
1581 म्लेछण् [म्लेच्छ्] म्लेच्छने । 117 म्लेछवद्रूपाणि

CC-0. Public Domain. Vipin Kumar Collection, Deoband

Digitized by Madhuban Trust

1582 ऊर्जणू (ऊर्ज्) बलप्राणनयोः ।

व० ऊर्जयति ऊर्जयतः ऊर्जयन्ति
ऊर्जयसि ऊर्जयथः ऊर्जयथ
ऊर्जयामि ऊर्जयावः ऊर्जयामः

स० ऊर्जयेत् ऊर्जयेताम् ऊर्जयेयुः
ऊर्जयेः ऊर्जयेतम् ऊर्जयेत
ऊर्जयेयम् ऊर्जयेव ऊर्जयेम

प० ऊर्जयतु ऊर्जयतात् ऊर्जयताम् ऊर्जयन्तु
ऊर्जय ऊर्जयतात् ऊर्जयतम् ऊर्जयत
ऊर्जयानि ऊर्जयाव ऊर्जयाम

ह्य० और्जयत् और्जयताम् और्जयन्
और्जयः और्जयतम् और्जयत
और्जयम् और्जयाव और्जयाम

अ० और्जिजत् और्जिजताम् और्जिजन्
और्जिजः और्जिजतम् और्जिजत
और्जिजम् और्जिजाव और्जिजाम

प० ऊर्जयाञ्चकार ऊर्जयाञ्चक्रतुः ऊर्जयाञ्चक्रुः
ऊर्जयाञ्चकर्थ ऊर्जयाञ्चक्रथुः ऊर्जयाञ्चक्र
ऊर्जयाञ्चकार-चकर ऊर्जयाञ्चकृव ऊर्जयाञ्चकृम
ऊर्जयाम्बभूव । ऊर्जयामास

आ० ऊर्ज्यात् ऊर्ज्यास्ताम् ऊर्ज्यासुः
ऊर्ज्याः ऊर्ज्यास्तम् ऊर्ज्यास्त
ऊर्ज्यासम् ऊर्ज्यास्व ऊर्ज्यास्म

श्व० ऊर्जयिता ऊर्जयितारौ ऊर्जयितारः
ऊर्जयितासि ऊर्जयितास्थः ऊर्जयितास्थ
ऊर्जयितास्मि ऊर्जयितास्वः ऊर्जयितास्मः

भ० ऊर्जयिष्यति ऊर्जयिष्यतः ऊर्जयिष्यन्ति
ऊर्जयिष्यसि ऊर्जयिष्यथः ऊर्जयिष्यथ
ऊर्जयिष्यामि ऊर्जयिष्यावः ऊर्जयिष्यामः

क्रि० और्जयिष्यत् और्जयिष्यताम् और्जयिष्यन्
और्जयिष्यः और्जयिष्यतम् और्जयिष्यत
और्जयिष्यम् और्जयिष्याव और्जयिष्याम

व० ऊर्जयते ऊर्जयेते ऊर्जयन्ते
ऊर्जयसे ऊर्जयेथे ऊर्जयध्वे
ऊर्जये ऊर्जयावहे ऊर्जयामहे

स० ऊर्जयेत ऊर्जयेयाताम् ऊर्जयेरन्
ऊर्जयेथाः ऊर्जयेयाथाम् ऊर्जयेध्वम्
ऊर्जयेय ऊर्जयेवहि ऊर्जयेमहि

प० ऊर्जयताम् ऊर्जयेताम् ऊर्जयन्ताम्
ऊर्जयस्व ऊर्जयेथाम् उर्जयध्वम्
ऊर्जये ऊर्जयावहै ऊर्जयामहै

ह्य० और्जयत और्जयेताम् और्जयन्त
और्जयथाः और्जयेथाम् और्जयध्वम्
और्जये और्जयावहि और्जयामहि

अ० और्जिजत और्जिजेताम् और्जिजन्त
और्जिजथाः और्जिजेथाम् और्जिजध्वम्
और्जिजे और्जिजावहि और्जिजामहि

प० ऊर्जयाञ्चक्रे ऊर्जयाञ्चक्राते ऊर्जयाञ्चक्रिरे
ऊर्जयाञ्चकृषे ऊर्जयाञ्चक्राथे उर्जयाञ्चकृढ्वे
ऊर्जयाञ्चक्रे ऊर्जयाञ्चकृवहे ऊर्जयाञ्चकृमहे
ऊर्जयाम्बभूव । ऊर्जयामास

आ० ऊर्जयिषीष्ट ऊर्जयिषीयास्ताम् ऊर्जयिषीरन्
ऊर्जयिषीष्ठाः ऊर्जयिषीयास्थाम् ऊर्जयिषीढ्वम्-ध्वम्
उर्जयिषीय ऊर्जयिषीवहि ऊर्जयिषीमहि

श्व० ऊर्जयिता ऊर्जयितारौ ऊर्जयितारः
ऊर्जयितासे ऊर्जयितासाथे ऊर्जयिताध्वे
ऊर्जयिताहे ऊर्जयितास्वहे ऊर्जयितास्महे

भ० ऊर्जयिष्यते ऊर्जयिष्येते ऊर्जयिष्यन्ते
ऊर्जयिष्यसे ऊर्जयिष्येथे ऊर्जयिष्यध्वे
ऊर्जयिष्ये ऊर्जयिष्यावहे ऊर्जयिष्यामहे

क्रि० और्जयिष्यत और्जयिष्येताम् और्जयिष्यन्त
और्जयिष्यथाः और्जयिष्येथाम् और्जयिष्यध्वम्
और्जयिष्ये और्जयिष्यावहि और्जयिष्यामहि

1583 तुजुण् (तुञ्ज्) हिंसाबलदाननिकेतनेषु । 162 तुजुवद्रूपाणि

1584 पिजुण् (पिञ्ज्] हिंसाबलदाननिकेतनेषु । 1110 पिजुकिवद्रूपाणि

1585 क्षजुण् (क्षञ्ज्) कृच्छ्रजीवने। 1001 क्षजुङ्वद्रूपाणि

CC-0. Public Domain. Vipin Kumar Collection, Deoband

Digitized by Madhuban Trust

1586 पूजण् (पूज्) पूजायाम् ।

व० पूजयति पूजयतः पूजयन्ति
पूजयसि पूजयथः पूजयथ
पूजयामि पूजयावः पूजयामः

स० पूजयेत् पूजयेताम् पूजयेयुः
पूजयेः पूजयेतम् पूजयेत
पूजयेयम् पूजयेव पूजयेम

प० पूजयतु पूजयतात् पूजयताम् पूजयन्तु
पूजय पूजयतात् पूजयतम् पूजयत
पूजयानि पूजयाव पूजयाम

ह्य० अपूजयत् अपूजयताम् अपूजयन्
अपूजयः अपूजयतम् अपूजयत
अपूजयम् अपूजयाव अपूजयाम

अ० अपूपुजत् अपूपुजताम् अपूपुजन्
अपूपुजः अपूपुजतम् अपूपुजत
अपूपुजम् अपूपुजाव अपूपुजाम

प० पूजयाञ्चकार पूजयाञ्चक्रतुः पूजयाञ्चक्रुः
पूजयाञ्चकर्थ पूजयाञ्चक्रथुः पूजयाञ्चक्र
पूजयाञ्चकार-चकर पूजयाञ्चकृव पूजयाञ्चकृम

पूजयाम्बभूव । पूजयामास

आ० पूज्यात् पूज्यास्ताम् पूज्यासुः
पूज्याः पूज्यास्तम् पूज्यास्त
पूज्यासम् पूज्यास्व पूज्यास्म

श्व० पूजयिता पूजयितारौ पूजयितारः
पूजयितासि पूजयितास्थः पूजयितास्थ
पूजयितास्मि पूजयितास्वः पूजयितास्मः

भ० पूजयिष्यति पूजयिष्यतः पूजयिष्यन्ति
पूजयिष्यसि पूजयिष्यथः पूजयिष्यथ
पूजयिष्यामि पूजयिष्यावः पूजयिष्यामः

क्रि० अपूजयिष्यत् अपूजयिष्यताम् अपूजयिष्यन्
अपूजयिष्यः अपूजयिष्यतम् अपूजयिष्यत
अपूजयिष्यम् अपूजयिष्याव अपूजयिष्याम

व० पूजयते पूजयेते पूजयन्ते
पूजयसे पूजयेथे पूजयध्वे
पूजये पूजयावहे पूजयामहे

स० पूजयेत पूजयेयाताम् पूजयेरन्
पूजयेथाः पूजयेयाथाम् पूजयेध्वम्
पूजयेय पूजयेवहि पूजयेमहि

प० पूजयताम् पूजयेताम् पूजयन्ताम्
पूजयस्व पूजयेथाम् पूजयध्वम्
पूजयै पूजयावहै पूजयामहै

ह्य० अपूजयत अपूजयेताम् अपूजयन्त
अपूजयथाः अपूजयेथाम् अपूजयध्वम्
अपूजये अपूजयावहि अपूजयामहि

अ० अपूपुजत अपूपुजेताम् अपूपुजन्त
अपूपुजथाः अपूपुजेथाम् अपूपुजध्वम्
अपूपुजे अपूपुजावहि अपूपुजामहि

प० पूजयाञ्चक्रे पूजयाञ्चक्राते पूजयाञ्चक्रिरे
पूजयाञ्चकृषे पूजयाञ्चक्राथे पूजयाञ्चकृढ्वे
पूजयाञ्चक्रे पूजयाञ्चकृवहे पूजयाञ्चकृमहे

पूजयाम्बभूव । पूजयामास

आ० पूजयिषीष्ट पूजयिषीयास्ताम् पूजयिषीरन्
पूजयिषीष्ठाः पूजयिषीयास्थाम् पूजयिषीढ्वम्
ध्वम्
पूजयिषीय पूजयिषीवहि पूजयिषीमहि

श्व० पूजयिता पूजयितारौ पूजयितारः
पूजयितासे पूजयितासाथे पूजयिताध्वे
पूजयिताहे पूजयितास्वहे पूजयितास्महे

भ० पूजयिष्यते पूजयिष्येते पूजयिष्यन्ते
पूजयिष्यसे पूजयिष्येथे पूजयिष्यध्वे
पूजयिष्ये पूजयिष्यावहे पूजयिष्यामहे

क्रि० अपूजयिष्यत अपूजयिष्येताम् अपूजयिष्यन्त
अपूजयिष्यथाः अपूजयिष्येथाम् अपूजयिष्यध्वम्
अपूजयिष्ये अपूजयिष्यावहि अपूजयिष्यामहि

1587 गजण् (गज्) शब्दे । 171 गजवद्रूपाणि

CC-0. Public Domain. Vipin Kumar Collection, Deoband

Digitized by Madhuban Trust

1588 मार्जणू (मार्जू) शब्दे ।

व० मार्जयति मार्जयतः मार्जयन्ति
मार्जयसि मार्जयथः मार्जयथ
मार्जयामि मार्जयावः मार्जयामः
स० मार्जयेत् मार्जयेताम् मार्जयेयुः
मार्जयेः मार्जयेतम् मार्जयेत
मार्जयेयम् मार्जयेव मार्जयेम
प० मार्जयतु मार्जयतात् मार्जयताम् मार्जयन्तु
मार्जय मार्जयतात् मार्जयतम् मार्जयत
मार्जयानि मार्जयाव मार्जयाम
ह्य० अमार्जयत् अमार्जयताम् अमार्जयन्
अमार्जयः अमार्जयतम् अमार्जयत
अमार्जयम् अमार्जयाव अमार्जयाम
अ० अममार्जत् अममार्जताम् अममार्जन्
अममार्जः अममार्जतम् अममार्जत
अममार्जम् अममार्जाव अममार्जाम
प० मार्जयाञ्चकार मार्जयाञ्चक्रतुः मार्जयाञ्चक्रुः
मार्जयाञ्चकर्थ मार्जयाञ्चक्रथुः मार्जयाञ्चक्र
मार्जयाञ्चकार-चकर मार्जयाञ्चकृव मार्जयाञ्चकृम
मार्जयाम्बभूव । मार्जयामास
आ० मार्ज्यात् मार्ज्यास्ताम् मार्ज्यासुः
मार्ज्याः मार्ज्यास्तम् मार्ज्यास्त
मार्ज्यासम् मार्ज्यास्व मार्ज्यास्म
श्व० मार्जयिता मार्जयितारौ मार्जयितारः
मार्जयितासि मार्जयितास्थः मार्जयितास्थ
मार्जयितास्मि मार्जयितास्वः मार्जयितास्मः
भ मार्जयिष्यति मार्जयिष्यतः मार्जयिष्यन्ति
मार्जयिष्यसि मार्जयिष्यथः मार्जयिष्यथ
मार्जयिष्यामि मार्जयिष्यावः मार्जयिष्यामः
क्रि० अमार्जयिष्यत् अमार्जयिष्यताम् अमार्जयिष्यन्
अमार्जयिष्यः अमार्जयिष्यतम् अमार्जयिष्यत
अमार्जयिष्यम् अमार्जयिष्याव अमार्जयिष्याम
व० मार्जयते मार्जयेते मार्जयन्ते
मार्जयसे मार्जयेथे मार्जयध्वे
मार्जये मार्जयावहे मार्जयामहे
स० मार्जयेत मार्जयेयाताम् मार्जयेरन्
मार्जयेथाः मार्जयेयाथाम् मार्जयेध्वम्
मार्जयेय मार्जयेवहि मार्जयेमहि
प० मार्जयताम् मार्जयेताम् मार्जयन्ताम्
मार्जयस्व मार्जयेथाम् मार्जयध्वम्
मार्जयै मार्जयावहै मार्जयामहै
ह्य० अमार्जयत अमार्जयेताम् अमार्जयन्त
अमार्जयथाः अमार्जयेथाम् अमार्जयध्वम्
अमार्जये अमार्जयावहि अमार्जयामहि
अ० अममार्जत अममार्जेताम् अममार्जन्त
अममार्जथाः अममार्जेथाम् अममार्जध्वम्
अममार्जे अममार्जावहि अममार्जामहि
प० मार्जयाञ्चक्रे मार्जयाञ्चक्राते मार्जयाञ्चक्रिरे
मार्जयाञ्चकृषे मार्जयाञ्चक्राथे मार्जयाञ्चकृढ्वे
मार्जयाञ्चक्रे मार्जयाञ्चकृवहे मार्जयाञ्चकृमहे
मार्जयाम्बभूव । मार्जयामास
आ० मार्जयिषीष्ट मार्जयिषीयास्ताम् मार्जयिषीरन्
मार्जयिषीष्ठाः मार्जयिषीयास्थाम् मार्जयिषीढ्वम्, ध्वम्
मार्जयिषीय मार्जयिषीवहि मार्जयिषीमहि
श्व० मार्जयिता मार्जयितारौ मार्जयितारः
मार्जयितासे मार्जयितासाथे मार्जयिताध्वे
मार्जयिताहे मार्जयितास्वहे मार्जयितास्महे
भ० मार्जयिष्यते मार्जयिष्येते मार्जयिष्यन्ते
मार्जयिष्यसे मार्जयिष्येथे मार्जयिष्यध्वे
मार्जयिष्ये मार्जयिष्यावहे मार्जयिष्यामहे
क्रि० अमार्जयिष्यत अमार्जयिष्येताम् अमार्जयिष्यन्त
अमार्जयिष्यथाः अमार्जयिष्येथाम् अमार्जयिष्यध्वम्
अमार्जयिष्ये अमार्जयिष्यावहि अमार्जयिष्यामहि

1589 तिजणू (तिज्) निशाने। 667 सन्रहित तिजिवद्रूपाणि
1590 वजणू (वज्) मार्गणसंस्कारगत्योः। 136 वजवद्रूपाणि
1591 व्रजणू (व्रज्) मार्गणसंस्कारगत्योः। 137 व्रजवद्रूपाणि
1592 रुजणू (रुज्) हिंसायाम्। 1350 रुजेर्वद्रूपाणि
1593 नटणू (नट्) अवस्यन्दने। 187 णटवद्रूपाणि

CC-0. Public Domain. Vipin Kumar Collection, Deoband

Digitized by Madhuban Trust

1594 तुटण् (तुट्] छेदने । 1438 तुटत्वद्रूपाणि

1595 चुटण् (चुट्) छेदने । 203 चुटवद्रूपाणि

1596 चुड्डण् (चुण्ड्) छेदने । 204 चुड्डवद्रूपाणि

1597 छुटण् (छुट्) छेदने : 1436 छुटत्वद्रूपाणि

1598 कुट्टण् (कुट्ट्) कुत्सने च ।

व० कुट्टयति कुट्टयतः कुट्टयन्ति
कुट्टयसि कुट्टयथः कुट्टयथ
कुट्टयामि कुट्टयावः कुट्टयामः

स० कुट्टयेत् कुट्टयेताम् कुट्टयेयुः
कुट्टयेः कुट्टयेतम् कुट्टयेत
कुट्टयेयम् कुट्टयेव कुट्टयेम

प० कुट्टयतु कुट्टयतात् कुट्टयताम् कुट्टयन्तु
कुट्टय कुट्टयतात् कुट्टयतम् कुट्टयत
कुट्टयानि कुट्टयाव कुट्टयाम

ह्य० अकुट्टयत् अकुट्टयताम् अकुट्टयन्
अकुट्टयः अकुट्टयतम् अकुट्टयत
अकुट्टयम् अकुट्टयाव अकुट्टयाम

अ० अचुकुट्टत् अचुकुट्टताम् अचुकुट्टन्
अचुकुट्टः अचुकुट्टतम् अचुकुट्टत
अचुकुट्टम् अचुकुट्टाव अचुकुट्टाम

प० कुट्टयाञ्चकार कुट्टयाञ्चक्रतुः कुट्टयाञ्चक्रुः
कुट्टयाञ्चकर्थ कुट्टयाञ्चक्रथुः कुट्टयाञ्चक्र
कुट्टयाञ्चकार-चकर कुट्टयाञ्चकृव कुट्टयाञ्चकृम
कुट्टयाम्बभूव । कुट्टयामास

आ० कुट्टयात् कुट्टयास्ताम् कुट्टयासुः
कुट्टयाः कुट्टयास्तम् कुट्टयास्त
कुट्टयासम् कुट्टयास्व कुट्टयास्म

श्व० कुट्टयिता कुट्टयितारौ कुट्टयितारः
कुट्टयितासि कुट्टयितास्थः कुट्टयितास्थ
कुट्टयितास्मि कुट्टयितास्वः कुट्टयितास्मः

भ० कुट्टयिष्यति कुट्टयिष्यतः कुट्टयिष्यन्ति
कुट्टयिष्यसि कुट्टयिष्यथः कुट्टयिष्यथ
कुट्टयिष्यामि कुट्टयिष्यावः कुट्टयिष्यामः

क्रि० अकुट्टयिष्यत् अकुट्टयिष्यताम् अकुट्टयिष्यन्
अकुट्टयिष्यः अकुट्टयिष्यतम् अकुट्टयिष्यत
अकुट्टयिष्यम् अकुट्टयिष्याव अकुट्टयिष्याम

व० कुट्टयते कुट्टयेते कुट्टयन्ते
कुट्टयसे कुट्टयेथे कुट्टयध्वे
कुट्टये कुट्टयावहे कुट्टयामहे

स० कुट्टयेत कुट्टयेयाताम् कुट्टयेरन्
कुट्टयेथाः कुट्टयेयाथाम् कुट्टयेध्वम्
कुट्टयेय कुट्टयेवहि कुट्टयेमहि

प० कुट्टयताम् कुट्टयेताम् कुट्टयन्ताम्
कुट्टयस्व कुट्टयेथाम् कुट्टयध्वम्
कुट्टयै कुट्टयावहै कुट्टयामहै

ह्य० अकुट्टयत अकुट्टयेताम् अकुट्टयन्त
अकुट्टयथाः अकुट्टयेथाम् अकुट्टयध्वम्
अकुट्टये अकुट्टयावहि अकुट्टयामहि

अ० अचुकुट्टत अचुकुट्टेताम् अचुकुट्टन्त
अचुकुट्टथाः अचुकुट्टेथाम् अचुकुट्टध्वम्
अचुकुट्टे अचुकुट्टावहि अचुकुट्टामहि

प० कुट्टयाञ्चक्रे कुट्टयाञ्चक्राते कुट्टयाञ्चक्रिरे
कुट्टयाञ्चकृषे कुट्टयाञ्चक्राथे कुट्टयाञ्चकृढ्वे
कुट्टयाञ्चक्रे कुट्टयाञ्चकृवहे कुट्टयाञ्चकृमहे
कुट्टयाम्बभूव । कुट्टयामास

आ० कुट्टयिषीष्ट कुट्टयिषीयास्ताम् कुट्टयिषीरन्
कुट्टयिषीष्ठाः कुट्टयिषीयास्थाम् कुट्टयिषीढ्वम्
ध्वम्
कुट्टयिषीय कुट्टयिषीवहि कुट्टयिषीमहि

श्व० कुट्टयिता कुट्टयितारौ कुट्टयितारः
कुट्टयितासे कुट्टयितासाथे कुट्टयिताध्वे
कुट्टयिताहे कुट्टयितास्वहे कुट्टयितास्महे

भ० कुट्टयिष्यते कुट्टयिष्येते कुट्टयिष्यन्ते
कुट्टयिष्यसे कुट्टयिष्येथे कुट्टयिष्यध्वे
कुट्टयिष्ये कुट्टयिष्यावहे कुट्टयिष्यामहे

क्रि० अकुट्टयिष्यत अकुट्टयिष्येताम् अकुट्टयिष्यन्त
अकुट्टयिष्यथाः अकुट्टयिष्येथाम् अकुट्टयिष्यध्वम्
अकुट्टयिष्ये अकुट्टयिष्यावहि अकुट्टयिष्यामहि

CC-0. Public Domain. Vipin Kumar Collection, Deoband

Digitized by Madhuban Trust

1599 पुट्टण् (पुट्ट्) अल्पीभावे ।

व० पुट्टयति पुट्टयतः पुट्टयन्ति
पुट्टयसि पुट्टयथः पुट्टयथ
पुट्टयामि पुट्टयावः पुट्टयामः

स० पुट्टयेत् पुट्टयेताम् पुट्टयेयुः
पुट्टयेः पुट्टयेतम् पुट्टयेत
पुट्टयेयम् पुट्टयेव पुट्टयेम

प० पुट्टयतु पुट्टयतात् पुट्टयताम् पुट्टयन्तु
पुट्टय पुट्टयतात् पुट्टयतम् पुट्टयत
पुट्टयानि पुट्टयाव पुट्टयाम

ह्य० अपुट्टयत् अपुट्टयताम् अपुट्टयन्
अपुट्टयः अपुट्टयतम् अपुट्टयत
अपुट्टयम् अपुट्टयाव अपुट्टयाम

अ० अपुपुट्टत् अपुपुट्टताम् अपुपुट्टन्
अपुपुट्टः अपुपुट्टतम् अपुपुट्टत
अपुपुट्टम् अपुपुट्टाव अपुपुट्टाम

प० पुट्टयाञ्चकार पुट्टयाञ्चक्रतुः पुट्टयाञ्चक्रुः
पुट्टयाञ्चकर्थ पुट्टयाञ्चक्रथुः पुट्टयाञ्चक्र
पुट्टयाञ्चकार-चकर पुट्टयाञ्चकृव पुट्टयाञ्चकृम

पुट्टयाम्बभूव । पुट्टयामास

आ० पुट्टयात् पुट्टयास्ताम् पुट्टयासुः
पुट्टयाः पुट्टयास्तम् पुट्टयास्त
पुट्टयासम् पुट्टयास्व पुट्टयास्म

श्व० पुट्टयिता पुट्टयितारौ पुट्टयितारः
पुट्टयितासि पुट्टयितास्थः पुट्टयितास्थ
पुट्टयितास्मि पुट्टयितास्वः पुट्टयितास्मः

भ० पुट्टयिष्यति पुट्टयिष्यतः पुट्टयिष्यन्ति
पुट्टयिष्यसि पुट्टयिष्यथः पुट्टयिष्यथ
पुट्टयिष्यामि पुट्टयिष्यावः पुट्टयिष्यामः

क्रि० अपुट्टयिष्यत् अपुट्टयिष्यताम् अपुट्टयिष्यन्
अपुट्टयिष्यः अपुट्टयिष्यतम् अपुट्टयिष्यत
अपुट्टयिष्यम् अपुट्टयिष्याव अपुट्टयिष्याम

व० पुट्टयते पुट्टयेते पुट्टयन्ते
पुट्टयसे पुट्टयेथे पुट्टयध्वे
पुट्टये पुट्टयावहे पुट्टयामहे

स० पुट्टयेत पुट्टयेयाताम् पुट्टयेरन्
पुट्टयेथाः पुट्टयेयाथाम् पुट्टयेध्वम्
पुट्टयेय पुट्टयेवहि पुट्टयेमहि

प० पुट्टयताम् पुट्टयेताम् पुट्टयन्ताम्
पुट्टयस्व पुट्टयेथाम् पुट्टयध्वम्
पुट्टयै पुट्टयावहै पुट्टयामहै

ह्य० अपुट्टयत अपुट्टयेताम् अपुट्टयन्त
अपुट्टयथाः अपुट्टयेथाम् अपुट्टयध्वम्
अपुट्टये अपुट्टयावहि अपुट्टयामहि

अ० अपुपुट्टत अपुपुट्टेताम् अपुपुट्टन्त
अपुपुट्टथाः अपुपुट्टेथाम् अपुपुट्टध्वम्
अपुपुट्टे अपुपुट्टावहि अपुपुट्टामहि

प० पुट्टयाञ्चक्रे पुट्टयाञ्चक्राते पुट्टयाञ्चक्रिरे
पुट्टयाञ्चकृषे पुट्टयाञ्चक्राथे पुट्टयाञ्चकृढ्वे
पुट्टयाञ्चक्रे पुट्टयाञ्चकृवहे पुट्टयाञ्चकृमहे

पुट्टयाम्बभूव । पुट्टयामास

आ० पुट्टयिषीष्ट पुट्टयिषीयास्ताम् पुट्टयिषीरन्
पुट्टयिषीष्ठाः पुट्टयिषीयास्थाम् पुट्टयिषीढ्वम्
ध्वम्
पुट्टयिषीय पुट्टयिषीवहि पुट्टयिषीमहि

श्व० पुट्टयिता पुट्टयितारौ पुट्टयितारः
पुट्टयितासे पुट्टयितासाथे पुट्टयिताध्वे
पुट्टयिताहे पुट्टयितास्वहे पुट्टयितास्महे

भ० पुट्टयिष्यते पुट्टयिष्येते पुट्टयिष्यन्ते
पुट्टयिष्यसे पुट्टयिष्येथे पुट्टयिष्यध्वे
पुट्टयिष्ये पुट्टयिष्यावहे पुट्टयिष्यामहे

क्रि० अपुट्टयिष्यत अपुट्टयिष्येताम् अपुट्टयिष्यन्त
अपुट्टयिष्यथाः अपुट्टयिष्येथाम् अपुट्टयिष्यध्वम्
अपुट्टयिष्ये अपुट्टयिष्यावहि अपुट्टयिष्यामहि

CC-0. Public Domain. Vipin Kumar Collection, Deoband

Digitized by Madhuban Trust

1600 चुट्टण् (चुट्ट्) अल्पीभावे

व० चुट्टयति चुट्टयतः चुट्टयन्ति
चुट्टयसि चुट्टयथः चुट्टयथ
चुट्टयामि चुट्टयावः चुट्टयामः

स० चुट्टयेत् चुट्टयेताम् चुट्टयेयुः
चुट्टयेः चुट्टयेतम् चुट्टयेत
चुट्टयेयम् चुट्टयेव चुट्टयेम

प० चुट्टयतु चुट्टयतात् चुट्टयताम् चुट्टयन्तु
चुट्टय चुट्टयतात् चुट्टयतम् चुट्टयत
चुट्टयानि चुट्टयाव चुट्टयाम

ह्य० अचुट्टयत् अचुट्टयताम् अचुट्टयन्
अचुट्टयः अचुट्टयतम् अचुट्टयत
अचुट्टयम् अचुट्टयाव अचुट्टयाम

अ० अचुचुट्टत् अचुचुट्टताम् अचुचुट्टन्
अचुचुट्टः अचुचुट्टतम् अचुचुट्टत
अचुचुट्टम् अचुचुट्टाव अचुचुट्टाम

प० चुट्टयाञ्चकार चुट्टयाञ्चक्रतुः चुट्टयाञ्चक्रुः
चुट्टयाञ्चकर्थ चुट्टयाञ्चक्रथुः चुट्टयाञ्चक्र
चुट्टयाञ्चकार-चकर चुट्टयाञ्चकृव चुट्टयाञ्चकृम

चुट्टयाम्बभूव । चुट्टयामास

आ० चुट्यात् चुट्यास्ताम् चुट्यासुः
चुट्याः चुट्यास्तम् चुट्यास्त
चुट्यासम् चुट्यास्व चुट्यास्म

श्व० चुट्टयिता चुट्टयितारौ चुट्टयितारः
चुट्टयितासि चुट्टयितास्थः चुट्टयितास्थ
चुट्टयितास्मि चुट्टयितास्वः चुट्टयितास्मः

भ० चुट्टयिष्यति चुट्टयिष्यतः चुट्टयिष्यन्ति
चुट्टयिष्यसि चुट्टयिष्यथः चुट्टयिष्यथ
चुट्टयिष्यामि चुट्टयिष्यावः चुट्टयिष्यामः

क्रि० अचुट्टयिष्यत् अचुट्टयिष्यताम् अचुट्टयिष्यन्
अचुट्टयिष्यः अचुट्टयिष्यतम् अचुट्टयिष्यत
अचुट्टयिष्यम् अचुट्टयिष्याव अचुट्टयिष्याम

व० चुट्टयते चुट्टयेते चुट्टयन्ते
चुट्टयसे चुट्टयेथे चुट्टयध्वे
चुट्टये चुट्टयावहे चुट्टयामहे

स० चुट्टयेत चुट्टयेयाताम् चुट्टयेरन्
चुट्टयेथाः चुट्टयेयाथाम् चुट्टयेध्वम्
चुट्टयेय चुट्टयेवहि चुट्टयेमहि

प० चुट्टयताम् चुट्टयेताम् चुट्टयन्ताम्
चुट्टयस्व चुट्टयेथाम् चुट्टयध्वम्
चुट्टयै चुट्टयावहै चुट्टयामहै

ह्य० अचुट्टयत अचुट्टयेताम् अचुट्टयन्त
अचुट्टयथाः अचुट्टयेथाम् अचुट्टयध्वम्
अचुट्टये अचुट्टयावहि अचुट्टयामहि

अ० अचुचुट्टत अचुचुट्टेताम् अचुचुट्टन्त
अचुचुट्टथाः अचुचुट्टेथाम् अचुचुट्टध्वम्
अचुचुट्टे अचुचुट्टावहि अचुचुट्टामहि

प० चुट्टयाञ्चक्रे चुट्टयाञ्चक्राते चुट्टयाञ्चक्रिरे
चुट्टयाञ्चकृषे चुट्टयाञ्चक्राथे चुट्टयाञ्चकृढ्वे
चुट्टयाञ्चक्रे चुट्टयाञ्चकृवहे चुट्टयाञ्चकृमहे

चुट्टयाम्बभूव । चुट्टयामास

आ० चुट्टयिषीष्ट चुट्टयिषीयास्ताम् चुट्टयिषीरन्
चुट्टयिषीष्ठाः चुट्टयिषीयास्थाम् चुट्टयिषीढ्वम्-ध्वम्
चुट्टयिषीय चुट्टयिषीवहि चुट्टयिषीमहि

श्व० चुट्टयिता चुट्टयितारौ चुट्टयितारः
चुट्टयितासे चुट्टयितासाथे चुट्टयिताध्वे
चुट्टयिताहे चुट्टयितास्वहे चुट्टयितास्महे

भ० चुट्टयिष्यते चुट्टयिष्येते चुट्टयिष्यन्ते
चुट्टयिष्यसे चुट्टयिष्येथे चुट्टयिष्यध्वे
चुट्टयिष्ये चुट्टयिष्यावहे चुट्टयिष्यामहे

क्रि० अचुट्टयिष्यत अचुट्टयिष्येताम् अचुट्टयिष्यन्त
अचुट्टयिष्यथाः अचुट्टयिष्येथाम् अचुट्टयिष्यध्वम्
अचुट्टयिष्ये अचुट्टयिष्यावहि अचुट्टयिष्यामहि

CC-0. Public Domain. Vipin Kumar Collection, Deoband

Digitized by Madhuban Trust

1500 सुट्टण् (सुट्ट्) अल्पीभावे ।

व०	सुट्टयति	सुट्टयतः	सुट्टयन्ति
	सुट्टयसि	सुट्टयथः	सुट्टयथ
	सुट्टयामि	सुट्टयावः	सुट्टयामः
स०	सुट्टयेत्	सुट्टयेताम्	सुट्टयेयुः
	सुट्टयेः	सुट्टयेतम्	सुट्टयेत
	सुट्टयेयम्	सुट्टयेव	सुट्टयेम

प०	सुट्टयतु	सुट्टयतात्	सुट्टयताम्	सुट्टयन्तु
	सुट्टय	सुट्टयतात्	सुट्टयतम्	सुट्टयत
	सुट्टयानि		सुट्टयाव	सुट्टयाम

ह्य०	असुट्टयत्	असुट्टयताम्	असुट्टयन्
	असुट्टयः	असुट्टयतम्	असुट्टयत
	असुट्टयम्	असुट्टयाव	असुट्टयाम
भ०	असुसुट्टत्	असुसुट्टताम्	असुसुट्टन्
	असुसुट्टः	असुसुट्टतम्	असुसुट्टत
	असुसुट्टम्	असुसुट्टाव	असुसुट्टाम
प०	सुट्टयाञ्चकार	सुट्टयाञ्चक्रतुः	सुट्टयाञ्चक्रुः
	सुट्टयाञ्चकर्थ	सुट्टयाञ्चक्रथुः	सुट्टयाञ्चक्र
	सुट्टयाञ्चकार-चकर	सुट्टयाञ्चकृव	सुट्टयाञ्चकृम

सुट्टयाम्बभूव । सुट्टयामास

आ०	सुट्टयात्	सुट्टयास्ताम्	सुट्टयासुः
	सुट्टयाः	सुट्टयास्तम्	सुट्टयास्त
	सुट्टयासम्	सुट्टयास्व	सुट्टयास्म
श्व०	सुट्टयिता	सुट्टयितारौ	सुट्टयितारः
	सुट्टयितासि	सुट्टयितास्थः	सुट्टयितास्थ
	सुट्टयितास्मि	सुट्टयितास्वः	सुट्टयितास्मः
भ०	सुट्टयिष्यति	सुट्टयिष्यतः	सुट्टयिष्यन्ति
	सुट्टयिष्यसि	सुट्टयिष्यथः	सुट्टयिष्यथ
	सुट्टयिष्यामि	सुट्टयिष्यावः	सुट्टयिष्यामः
क्रि०	असुट्टयिष्यत्	असुट्टयिष्यताम्	असुट्टयिष्यन्
	असुट्टयिष्यः	असुट्टयिष्यतम्	असुट्टयिष्यत
	असुट्टयिष्यम्	असुट्टयिष्याव	असुट्टयिष्याम

व०	सुट्टयते	सुट्टयेते	सुट्टयन्ते
	सुट्टयसे	सुट्टयेथे	सुट्टयध्वे
	सुट्टये	सुट्टयावहे	सुट्टयामहे
स०	सुट्टयेत	सुट्टयेयाताम्	सुट्टयेरन्
	सुट्टयेथाः	सुट्टयेयाथाम्	सुट्टयेध्वम्
	सुट्टयेय	सुट्टयेवहि	सुट्टयेमहि
प०	सुट्टयताम्	सुट्टयेताम्	सुट्टयन्ताम्
	सुट्टयस्व	सुट्टयेथाम्	सुट्टयध्वम्
	सुट्टयै	सुट्टयावहै	सुट्टयामहै
ह्य०	असुट्टयत	असुट्टयेताम्	असुट्टयन्त
	असुट्टयथाः	असुट्टयेथाम्	असुट्टयध्वम्
	असुट्टये	असुट्टयावहि	असुट्टयामहि
भ०	असुसुट्टत	असुसुट्टेताम्	असुसुट्टन्त
	असुसुट्टथाः	असुसुट्टेथाम्	असुसुट्टध्वम्
	असुसुट्टे	असुसुट्टावहि	असुसुट्टामहि
प०	सुट्टयाञ्चक्रे	सुट्टयाञ्चक्राते	सुट्टयाञ्चक्रिरे
	सुट्टयाञ्चकृषे	सुट्टयाञ्चक्राथे	सुट्टयाञ्चकृढ्वे
	सुट्टयाञ्चक्रे	सुट्टयाञ्चकृवहे	सुट्टयाञ्चकृमहे

सुट्टयाम्बभूव । सुट्टयामास

आ०	सुट्टयिषीष्ट	सुट्टयिषीयास्ताम्	सुट्टयिषीरन्
	सुट्टयिषीष्ठाः	सुट्टयिषीयास्थाम्	सुट्टयिषीढ्वम्, ध्वम्
	सुट्टयिषीय	सुट्टयिषीवहि	सुट्टयिषीमहि
श्व०	सुट्टयिता	सुट्टयितारौ	सुट्टयितारः
	सुट्टयितासे	सुट्टयितासाथे	सुट्टयिताध्वे
	सुट्टयिताहे	सुट्टयितास्वहे	सुट्टयितास्महे
भ०	सुट्टयिष्यते	सुट्टयिष्येते	सुट्टयिष्यन्ते
	सुट्टयिष्यसे	सुट्टयिष्येथे	सुट्टयिष्यध्वे
	सुट्टयिष्ये	सुट्टयिष्यावहे	सुट्टयिष्यामहे
क्रि०	असुट्टयिष्यत	असुट्टयिष्येताम्	असुट्टयिष्यन्त
	असुट्टयिष्यथाः	असुट्टयिष्येथाम्	असुट्टयिष्यध्वम्
	असुट्टयिष्ये	असुट्टयिष्यावहि	असुट्टयिष्यामहि

1602 पुटण् (पुट्] संचूर्णने । 1441 पुटवद्रूपाणि

1603 मुटण् (मुट्) संचूर्णने । 202 मुटवद्रूपाणि

1604 अट्टण् (अट्ट्) अनादरे । 674 अट्टवद्रूपाणि

CC-0. Public Domain. Vipin Kumar Collection, Deoband

Digitized by Madhuban Trust

1605 स्मिटण् (स्मिट्) अनादरे

व०	स्मेटयति	स्मेटयतः	स्मेटयन्ति
	स्मेटयसि	स्मेटयथः	स्मेटयथ
	स्मेटयामि	स्मेटयावः	स्मेटयामः
स०	स्मेटयेत्	स्मेटयेताम्	स्मेटयेयुः
	स्मेटयेः	स्मेटयेतम्	स्मेटयेत
	स्मेटयेयम्	स्मेटयेव	स्मेटयेम
प०	स्मेटयतु स्मेटयतात्	स्मेटयताम्	स्मेटयन्तु
	स्मेटय स्मेटयतात्	स्मेटयतम्	स्मेटयत
	स्मेटयानि	स्मेटयाव	स्मेटयाम
ह्य०	अस्मेटयत्	अस्मेटयताम्	अस्मेटयन्
	अस्मेटयः	अस्मेटयतम्	अस्मेटयत
	अस्मेटयम्	अस्मेटयाव	अस्मेटयाम
अ०	असिस्मिटत्	असिस्मिटताम्	असिस्मिटन्
	असिस्मिटः	असिस्मिटतम्	असिस्मिटत
	असिस्मिटम्	असिस्मिटाव	असिस्मिटाम
प०	स्मेटयाञ्चकार	स्मेटयाञ्चक्रतुः	स्मेटयाञ्चक्रुः
	स्मेटयाञ्चकर्थ	स्मेटयाञ्चक्रथुः	स्मेटयाञ्चक्र
	स्मेटयाञ्चकार-चकर	स्मेटयाञ्चकृव	स्मेटयाञ्चकृम
	स्मेटयाम्बभूव । स्मेटयामास		
आ०	स्मेटयात्	स्मेटयास्ताम्	स्मेटयासुः
	स्मेटयाः	स्मेटयास्तम्	स्मेटयास्त
	स्मेटयासम्	स्मेटयास्व	स्मेटयास्म
श्व०	स्मेटयिता	स्मेटयितारौ	स्मेटयितारः
	स्मेटयितासि	स्मेटयितास्थः	स्मेटयितास्थ
	स्मेटयितास्मि	स्मेटयितास्वः	स्मेटयितास्मः
भ०	स्मेटयिष्यति	स्मेटयिष्यतः	स्मेटयिष्यन्ति
	स्मेटयिष्यसि	स्मेटयिष्यथः	स्मेटयिष्यथ
	स्मेटयिष्यामि	स्मेटयिष्यावः	स्मेटयिष्यामः
क्रि०	अस्मेटयिष्यत्	अस्मेटयिष्यताम्	अस्मेटयिष्यन्
	अस्मेटयिष्यः	अस्मेटयिष्यतम्	अस्मेटयिष्यत
	अस्मेटयिष्यम्	अस्मेटयिष्याव	अस्मेटयिष्याम

व०	स्मेटयते	स्मेटयेते	स्मेटयन्ते
	स्मेटयसे	स्मेटयेथे	स्मेटयध्वे
	स्मेटये	स्मेटयावहे	स्मेटयामहे
स०	स्मेटयेत	स्मेटयेयाताम्	स्मेटयेरन्
	स्मेटयेथाः	स्मेटयेयाथाम्	स्मेटयेध्वम्
	स्मेटयेय	स्मेटयेवहि	स्मेटयेमहि
प०	स्मेटयताम्	स्मेटयेताम्	स्मेटयन्ताम्
	स्मेटयस्व	स्मेटयेथाम्	स्मेटयध्वम्
	स्मेटयै	स्मेटयावहै	स्मेटयामहै
ह्य०	अस्मेटयत	अस्मेटयेताम्	अस्मेटयन्त
	अस्मेटयथाः	अस्मेटयेथाम्	अस्मेटयध्वम्
	अस्मेटये	अस्मेटयावहि	अस्मेटयामहि
अ०	असिस्मिटत	असिस्मिटेताम्	असिस्मिटन्त
	असिस्मिटथाः	असिस्मिटेथाम्	असिस्मिटध्वम्
	असिस्मिटे	असिस्मिटावहि	असिस्मिटामहि
प०	स्मेटयाञ्चक्रे	स्मेटयाञ्चक्राते	स्मेटयाञ्चक्रिरे
	स्मेटयाञ्चकृषे	स्मेटयाञ्चक्राथे	स्मेटयाञ्चकृढ्वे
	स्मेटयाञ्चक्रे	स्मेटयाञ्चकृवहे	स्मेटयाञ्चकृमहे
	स्मेटयाम्बभूव । स्मेटयामास		
आ०	स्मेटयिषीष्ट	स्मेटयिषीयास्ताम्	स्मेटयिषीरन्
	स्मेटयिषीष्ठाः	स्मेटयिषीयास्थाम्	स्मेटयिषीढ्वम्-ध्वम्
	स्मेटयिषीय	स्मेटयिषीवहि	स्मेटयिषीमहि
श्व०	स्मेटयिता	स्मेटयितारौ	स्मेटयितारः
	स्मेटयितासे	स्मेटयितासाथे	स्मेटयिताध्वे
	स्मेटयिताहे	स्मेटयितास्वहे	स्मेटयितास्महे
भ०	स्मेटयिष्यते	स्मेटयिष्येते	स्मेटयिष्यन्ते
	स्मेटयिष्यसे	स्मेटयिष्येथे	स्मेटयिष्यध्वे
	स्मेटयिष्ये	स्मेटयिष्यावहे	स्मेटयिष्यामहे
क्रि०	अस्मेटयिष्यत	अस्मेटयिष्येताम्	अस्मेटयिष्यन्त
	अस्मेटयिष्यथाः	अस्मेटयिष्येथाम्	अस्मेटयिष्यध्वम्
	अस्मेटयिष्ये	अस्मेटयिष्यावहि	अस्मेटयिष्यामहि

1606 लुण्टण् (लुण्ट्) स्तेये च । 207 लुटवद्रूपाणि

CC-0. Public Domain. Vipin Kumar Collection, Deoband

Digitized by Madhuban Trust

1607 स्निटण् (स्निट्) स्नेटने ।

व० स्नेटयति स्नेटयतः स्नेटयन्ति
स्नेटयसि स्नेटयथः स्नेटयथ
स्नेटयामि स्नेटयावः स्नेटयामः

रा० स्नेटयेत् स्नेटयेताम् स्नेटयेयुः
स्नेटयेः स्नेटयेतम् स्नेटयेत
स्नेटयेयम् स्नेटयेव स्नेटयेम

प० स्नेटयतु स्नेटयतात् स्नेटयताम् स्नेटयन्तु
स्नेटय स्नेटयतात् स्नेटयतम् स्नेटयत
स्नेटयानि स्नेटयाव स्नेटयाम

ह्य० अस्नेटयत् अस्नेटयताम् अस्नेटयन्
अस्नेटयः अस्नेटयतम् अस्नेटयत
अस्नेटयम् अस्नेटयाव अस्नेटयाम

अ० असिस्निटत् असिस्निटताम् असिस्निटन्
असिस्निटः असिस्निटतम् असिस्निटत
असिस्निटम् असिस्निटाव असिस्निटाम

प स्नेटयाञ्चकार स्नेटयाञ्चक्रतुः स्नेटयाञ्चक्रुः
स्नेटयाञ्चकर्थ स्नेटयाञ्चक्रथुः स्नेटयाञ्चक्र
स्नेटयाञ्चकार-चकर स्नेटयाञ्चकृव स्नेटयाञ्चकृम

स्नेटयाम्बभूव । स्नेटयामास

आ० स्नेटयात् स्नेटयास्ताम् स्नेटयासुः
स्नेटयाः स्नेटयास्तम् स्नेटयास्त
स्नेटयासम् स्नेटयास्व स्नेटयास्म

श्व० स्नेटयिता स्नेटयितारौ स्नेटयितारः
स्नेटयितासि स्नेटयितास्थः स्नेटयितास्थ
स्नेटयितास्मि स्नेटयितास्वः स्नेटयितास्मः

भ० स्नेटयिष्यति स्नेटयिष्यतः स्नेटयिष्यन्ति
स्नेटयिष्यसि स्नेटयिष्यथः स्नेटयिष्यथ
स्नेटयिष्यामि स्नेटयिष्यावः स्नेटयिष्यामः

क्रि० अस्नेटयिष्यत् अस्नेटयिष्यताम् अस्नेटयिष्यन्
अस्नेटयिष्यः अस्नेटयिष्यतम् अस्नेटयिष्यत
अस्नेटयिष्यम् अस्नेटयिष्याव अस्नेटयिष्याम

व० स्नेटयते स्नेटयेते स्नेटयन्ते
स्नेटयसे स्नेटयेथे स्नेटयध्वे
स्नेटये स्नेटयावहे स्नेटयामहे

स० स्नेटयेत स्नेटयेयाताम् स्नेटयेरन्
स्नेटयेथाः स्नेटयेयाथाम् स्नेटयेध्वम्
स्नेटयेय स्नेटयेवहि स्नेटयेमहि

प० स्नेटयताम् स्नेटयेताम् स्नेटयन्ताम्
स्नेटयस्व स्नेटयेथाम् स्नेटयध्वम्
स्नेटयै स्नेटयावहै स्नेटयामहै

ह्य० अस्नेटयत अस्नेटयेताम् अस्नेटयन्त
अस्नेटयथाः अस्नेटयेथाम् अस्नेटयध्वम्
अस्नेटये अस्नेटयावहि अस्नेटयामहि

अ० असिस्निटत असिस्निटेताम् असिस्निटन्त
असिस्निटथाः असिस्निटेथाम् असिस्निटध्वम्
असिस्निटे असिस्निटावहि असिस्निटामहि

प स्नेटयाञ्चक्रे स्नेटयाञ्चक्राते स्नेटयाञ्चक्रिरे
स्नेटयाञ्चकृषे स्नेटयाञ्चक्राथे स्नेटयाञ्चकृढ्वे
स्नेटयाञ्चक्रे स्नेटयाञ्चकृवहे स्नेटयाञ्चकृमहे

स्नेटयाम्बभूव । स्नेटयामास

आ० स्नेटयिषीष्ट स्नेटयिषीयास्ताम् स्नेटयिषीरन्
स्नेटयिषीष्ठाः स्नेटयिषीयास्थाम् स्नेटयिषीढ्वम्
ध्वम्
स्नेटयिषीय स्नेटयिषीवहि स्नेटयिषीमहि

श्व० स्नेटयिता स्नेटयितारौ स्नेटयितारः
स्नेटयितासे स्नेटयितासाथे स्नेटयिताध्वे
स्नेटयिताहे स्नेटयितास्वहे स्नेटयितास्महे

भ० स्नेटयिष्यते स्नेटयिष्येते स्नेटयिष्यन्ते
स्नेटयिष्यसे स्नेटयिष्येथे स्नेटयिष्यध्वे
स्नेटयिष्ये स्नेटयिष्यावहे स्नेटयिष्यामहे

क्रि० अस्नेटयिष्यत अस्नेटयिष्येताम् अस्नेटयिष्यन्त
अस्नेटयिष्यथाः अस्नेटयिष्येथाम् अस्नेटयिष्यध्वम्
अस्नेटयिष्ये अस्नेटयिष्यावहि अस्नेटयिष्यामहि

1608 घट्टण् (घट्ट्) चलने । 608 घट्टिवद्रूपाणि

CC-0. Public Domain. Vipin Kumar Collection, Deoband

Digitized by Madhuban Trust

1609 खट्टश् (खट्ट्) संवरणे

व०	खट्टयति	खट्टयतः	खट्टयन्ति
	खट्टयसि	खट्टयथः	खट्टयथ
	खट्टयामि	खट्टयावः	खट्टयामः
स०	खट्टयेत्	खट्टयेताम्	खट्टयेयुः
	खट्टयेः	खट्टयेतम्	खट्टयेत
	खट्टयेयम्	खट्टयेव	खट्टयेम
प०	खट्टयतु खट्टयतात्	खट्टयताम्	खट्टयन्तु
	खट्टय खट्टयतात्	खट्टयतम्	खट्टयत
	खट्टयानि	खट्टयाव	खट्टयाम
ह्य०	अखट्टयत्	अखट्टयताम्	अखट्टयन्
	अखट्टयः	अखट्टयतम्	अखट्टयत
	अखट्टयम्	अखट्टयाव	अखट्टयाम
अ०	अचखट्टत्	अचखट्टताम्	अचखट्टन्
	अचखट्टः	अचखट्टतम्	अचखट्टत
	अचखट्टम्	अचखट्टाव	अचखट्टाम
प०	खट्टयाञ्चकार	खट्टयाञ्चक्रतुः	खट्टयाञ्चक्रुः
	खट्टयाञ्चकर्थ	खट्टयाञ्चक्रथुः	खट्टयाञ्चक्र
	खट्टयाञ्चकार-चकर	खट्टयाञ्चकृव	खट्टयाञ्चकृम
	खट्टयाम्बभूव । खट्टयामास		
आ०	खट्टयात्	खट्टयास्ताम्	खट्टयासुः
	खट्टयाः	खट्टयास्तम्	खट्टयास्त
	खट्टयासम्	खट्टयास्व	खट्टयास्म
श्व०	खट्टयिता	खट्टयितारौ	खट्टयितारः
	खट्टयितासि	खट्टयितास्थः	खट्टयितास्थ
	खट्टयितास्मि	खट्टयितास्वः	खट्टयितास्मः
भ०	खट्टयिष्यति	खट्टयिष्यतः	खट्टयिष्यन्ति
	खट्टयिष्यसि	खट्टयिष्यथः	खट्टयिष्यथ
	खट्टयिष्यामि	खट्टयिष्यावः	खट्टयिष्यामः
क्रि०	अखट्टयिष्यत्	अखट्टयिष्यताम्	अखट्टयिष्यन्
	अखट्टयिष्यः	अखट्टयिष्यतम्	अखट्टयिष्यत
	अखट्टयिष्यम्	अखट्टयिष्याव	अखट्टयिष्याम

व०	खट्टयते	खट्टयेते	खट्टयन्ते
	खट्टयसे	खट्टयेथे	खट्टयध्वे
	खट्टये	खट्टयावहे	खट्टयामहे
स०	खट्टयेत	खट्टयेयाताम्	खट्टयेरन्
	खट्टयेथाः	खट्टयेयाथाम्	खट्टयेध्वम्
	खट्टयेय	खट्टयेवहि	खट्टयेमहि
प०	खट्टयताम्	खट्टयेताम्	खट्टयन्ताम्
	खट्टयस्व	खट्टयेथाम्	खट्टयध्वम्
	खट्टयै	खट्टयावहै	खट्टयामहै
ह्य०	अखट्टयत	अखट्टयेताम्	अखट्टयन्त
	अखट्टयथाः	अखट्टयेथाम्	अखट्टयध्वम्
	अखट्टये	अखट्टयावहि	अखट्टयामहि
अ०	अचखट्टत	अचखट्टेताम्	अचखट्टन्त
	अचखट्टथाः	अचखट्टेथाम्	अचखट्टध्वम्
	अचखट्टे	अचखट्टावहि	अचखट्टामहि
प०	खट्टयाञ्चक्रे	खट्टयाञ्चक्राते	खट्टयाञ्चक्रिरे
	खट्टयाञ्चकृषे	खट्टयाञ्चक्राथे	खट्टयाञ्चकृढ्वे
	खट्टयाञ्चक्रे	खट्टयाञ्चकृवहे	खट्टयाञ्चकृमहे
	खट्टयाम्बभूव । खट्टयामास		
आ०	खट्टयिषीष्ट	खट्टयिषीयास्ताम्	खट्टयिषीरन्
	खट्टयिषीष्ठाः	खट्टयिषीयास्थाम्	खट्टयिषीढ्वम् ध्वम्
	खट्टयिषीय	खट्टयिषीवहि	खट्टयिषीमहि
श्व०	खट्टयिता	खट्टयितारौ	खट्टयितारः
	खट्टयितासे	खट्टयितासाथे	खट्टयिताध्वे
	खट्टयिताहे	खट्टयितास्वहे	खट्टयितास्महे
भ०	खट्टयिष्यते	खट्टयिष्येते	खट्टयिष्यन्ते
	खट्टयिष्यसे	खट्टयिष्येथे	खट्टयिष्यध्वे
	खट्टयिष्ये	खट्टयिष्यावहे	खट्टयिष्यामहे
क्रि०	अखट्टयिष्यत	अखट्टयिष्येताम	अखट्टयिष्यन्त
	अखट्टयिष्यथाः	अखट्टयिष्येथाम	अखट्टयिष्यध्वम
	अखट्टयिष्ये	अखट्टयिष्यावहि	अखट्टयिष्यामहि

CC-0. Public Domain. Vipin Kumar Collection, Deoband

Digitized by Madhuban Trust

1601 सट्टण् (सट्ट्) हिंसायाम् ।

व० सट्टयति सट्टयतः सट्टयन्ति
सट्टयसि सट्टयथः सट्टयथ
सट्टयामि सट्टयावः सट्टयामः

स० सट्टयेत् सट्टयेताम् सट्टयेयुः
सट्टयेः सट्टयेतम् सट्टयेत
सट्टयेयम् सट्टयेव सट्टयेम

प० सट्टयतु सट्टयतात् सट्टयताम् सट्टयन्तु
सट्टय सट्टयतात् सट्टयतम् सट्टयत
सट्टयानि सट्टयाव सट्टयाम

ह्य० असट्टयत् असट्टयताम् असट्टयन्
असट्टयः असट्टयतम् असट्टयत
असट्टयम् असट्टयाव असट्टयाम

अ० अससट्टत् अससट्टताम् अससट्टन्
अससट्टः अससट्टतम् अससट्टत
अससट्टम् अससट्टाव अससट्टाम

प० सट्टयाञ्चकार सट्टयाञ्चक्रतुः सट्टयाञ्चक्रुः
सट्टयाञ्चकर्थ सट्टयाञ्चक्रथुः सट्टयाञ्चक्र
सट्टयाञ्चकार-चकर सट्टयाञ्चकृव सट्टयाञ्चकृम
सट्टयाम्बभूव सट्टयामास

आ० सट्ट्यात् सट्ट्यास्ताम् सट्ट्यासुः
सट्ट्याः सट्ट्यास्तम् सट्ट्यास्त
सट्ट्यासम् सट्ट्यास्व सट्ट्यास्म

श्व० सट्टयिता सट्टयितारौ सट्टयितारः
सट्टयितासि सट्टयितास्थः सट्टयितास्थ
सट्टयितास्मि सट्टयितास्वः सट्टयितास्मः

भ० सट्टयिष्यति सट्टयिष्यतः सट्टयिष्यन्ति
सट्टयिष्यसि सट्टयिष्यथः सट्टयिष्यथ
सट्टयिष्यामि सट्टयिष्यावः सट्टयिष्यामः

क्रि० असट्टयिष्यत् असट्टयिष्यताम् असट्टयिष्यन्
असट्टयिष्यः असट्टयिष्यतम् असट्टयिष्यत
असट्टयिष्यम् असट्टयिष्याव असट्टयिष्याम

व० सट्टयते सट्टयेते सट्टयन्ते
सट्टयसे सट्टयेथे सट्टयध्वे
सट्टये सट्टयावहे सट्टयामहे

स० सट्टयेत सट्टयेयाताम् सट्टयेरन्
सट्टयेथाः सट्टयेयाथाम् सट्टयेध्वम्
सट्टयेय सट्टयेवहि सट्टयेमहि

प० सट्टयताम् सट्टयेताम् सट्टयन्ताम्
सट्टयस्व सट्टयेथाम् सट्टयध्वम्
सट्टयै सट्टयावहै सट्टयामहै

ह्य० असट्टयत असट्टयेताम् असट्टयन्त
असट्टयथाः असट्टयेथाम् असट्टयध्वम्
असट्टये असट्टयावहि असट्टयामहि

अ० अससट्टत अससट्टेताम् अससट्टन्त
अससट्टथाः अससट्टेथाम् अससट्टध्वम्
अससट्टे अससट्टावहि अससट्टामहि

प० सट्टयाञ्चक्रे सट्टयाञ्चक्राते सट्टयाञ्चक्रिरे
सट्टयाञ्चकृषे सट्टयाञ्चक्राथे सट्टयाञ्चकृढ्वे
सट्टयाञ्चक्रे सट्टयाञ्चकृवहे सट्टयाञ्चकृमहे
सट्टयाम्बभूव । सट्टयामास

आ० सट्टयिषीष्ट सट्टयिषीयास्ताम् सट्टयिषीरन्
सट्टयिषीष्ठाः सट्टयिषीयास्थाम् सट्टयिषीढ्वम्
ध्वम्
सट्टयिषीय सट्टयिषीवहि सट्टयिषीमहि

श्व० सट्टयिता सट्टयितारौ सट्टयितारः
सट्टयितासे सट्टयितासाथे सट्टयिताध्वे
सट्टयिताहे सट्टयितास्वहे सट्टयितास्महे

भ० सट्टयिष्यते सट्टयिष्येते सट्टयिष्यन्ते
सट्टयिष्यसे सट्टयिष्येथे सट्टयिष्यध्वे
सट्टयिष्ये सट्टयिष्यावहे सट्टयिष्यामहे

क्रि० असट्टयिष्यत असट्टयिष्येताम् असट्टयिष्यन्त
असट्टयिष्यथाः असट्टयिष्येथाम् असट्टयिष्यध्वम्
असट्टयिष्ये असट्टयिष्यावहि असट्टयिष्यामहि

CC-0. Public Domain. Vipin Kumar Collection, Deoband

Digitized by Madhuban Trust

1607 स्फिटणू (स्फिट्) हिंसायाम्

व० स्फेटयति स्फेटयतः स्फेटयन्ति
स्फेटयसि स्फेटयथः स्फेटयथ
स्फेटयामि स्फेटयावः स्फेटयामः

स० स्फेटयेत् स्फेटयेताम् स्फेटयेयुः
स्फेटयेः स्फेटयेतम् स्फेटयेत
स्फेटयेयम् स्फेटयेव स्फेटयेम

प० स्फेटयतु स्फेटयतात् स्फेटयताम् स्फेटयन्तु
स्फेटय स्फेटयतात् स्फेटयतम् स्फेटयत
स्फेटयानि स्फेटयाव स्फेटयाम

ह्य० अस्फेटयत् अस्फेटयताम् अस्फेटयन्
अस्फेटयः अस्फेटयतम् अस्फेटयत
अस्फेटयम् अस्फेटयाव अस्फेटयाम

अ० अपिस्फिटत् अपिस्फिटताम् अपिस्फिटन्
अपिस्फिटः अपिस्फिटतम् अपिस्फिटत
अपिस्फिटम् अपिस्फिटाव अपिस्फिटाम

प स्फेटयाञ्चकार स्फेटयाञ्चक्रतुः स्फेटयाञ्चक्रुः
स्फेटयाञ्चकर्थ स्फेटयाञ्चक्रथुः स्फेटयाञ्चक्र
स्फेटयाञ्चकार-चकर स्फेटयाञ्चकृव स्फेटयाञ्चकृम

स्फेटयाम्बभूव । स्फेटयामास

आ० स्फेटयात् स्फेटयास्ताम् स्फेटयासुः
स्फेटयाः स्फेटयास्तम् स्फेटयास्त
स्फेटयासम् स्फेटयास्व स्फेटयास्म

श्व० स्फेटयिता स्फेटयितारौ स्फेटयितारः
स्फेटयितासि स्फेटयितास्थः स्फेटयितास्थ
स्फेटयितास्मि स्फेटयितास्वः स्फेटयितास्मः

भ० स्फेटयिष्यति स्फेटयिष्यतः स्फेटयिष्यन्ति
स्फेटयिष्यसि स्फेटयिष्यथः स्फेटयिष्यथ
स्फेटयिष्यामि स्फेटयिष्यावः स्फेटयिष्यामः

क्रि० अस्फेटयिष्यत् अस्फेटयिष्यताम् अस्फेटयिष्यन्
अस्फेटयिष्यः अस्फेटयिष्यतम् अस्फेटयिष्यत
अस्फेटयिष्यम् अस्फेटयिष्याव अस्फेटयिष्याम

व० स्फेटयते स्फेटयेते स्फेटयन्ते
स्फेटयसे स्फेटयेथे स्फेटयध्वे
स्फेटये स्फेटयावहे स्फेटयामहे

स० स्फेटयेत स्फेटयेयाताम् स्फेटयेरन्
स्फेटयेथाः स्फेटयेयाथाम् स्फेटयेध्वम्
स्फेटयेय स्फेटयेवहि स्फेटयेमहि

प० स्फेटयताम् स्फेटयेताम् स्फेटयन्ताम्
स्फेटयस्व स्फेटयेथाम् स्फेटयध्वम्
स्फेटयै स्फेटयावहै स्फेटयामहै

ह्य० अस्फेटयत अस्फेटयेताम् अस्फेटयन्त
अस्फेटयथाः अस्फेटयेथाम् अस्फेटयध्वम्
अस्फेटये अस्फेटयावहि अस्फेटयामहि

अ० अपिस्फिटत अपिस्फिटेताम् अपिस्फिटन्त
अपिस्फिटथाः अपिस्फिटेथाम् अपिस्फिटध्वम्
अपिस्फिटे अपिस्फिटावहि अपिस्फिटामहि

प० स्फेटयाञ्चक्रे स्फेटयाञ्चक्राते स्फेटयाञ्चक्रिरे
स्फेटयाञ्चकृषे स्फेटयाञ्चक्राथे स्फेटयाञ्चकृढ्वे
स्फेटयाञ्चक्रे स्फेटयाञ्चकृवहे स्फेटयाञ्चकृमहे

स्फेटयाम्बभूव । स्फेटयामास

आ० स्फेटयिषीष्ट स्फेटयिषीयास्ताम् स्फेटयिषीरन्
स्फेटयिषीष्ठाः स्फेटयिषीयास्थाम् स्फेटयिषीढ्वम्
ध्वम्
स्फेटयिषीय स्फेटयिषीवहि स्फेटयिषीमहि

श्व० स्फेटयिता स्फेटयितारौ स्फेटयितारः
स्फेटयितासे स्फेटयितासाथे स्फेटयिताध्वे
स्फेटयिताहे स्फेटयितास्वहे स्फेटयितास्महे

भ० स्फेटयिष्यते स्फेटयिष्येते स्फेटयिष्यन्ते
स्फेटयिष्यसे स्फेटयिष्येथे स्फेटयिष्यध्वे
स्फेटयिष्ये स्फेटयिष्यावहे स्फेटयिष्यामहे

क्रि० अस्फेटयिष्यत अस्फेटयिष्येताम् अस्फेटयिष्यन्त
अस्फेटयिष्यथाः अस्फेटयिष्येथाम् अस्फेटयिष्यध्वम्
अस्फेटयिष्ये अस्फेटयिष्यावहि अस्फेटयिष्यामहि

CC-0. Public Domain. Vipin Kumar Collection, Deoband

Digitized by Madhuban Trust

1612 स्फुडुण् (स्फुण्ट्) परिहासे ।

व० स्फुण्टयति स्फुण्टयतः स्फुण्टयन्ति
स्फुण्टयसि स्फुण्टयथः स्फुण्टयथ
स्फुण्टयामि स्फुण्टयावः स्फुण्टयामः

स० स्फुण्टयेत् स्फुण्टयेताम् स्फुण्टयेयुः
स्फुण्टयेः स्फुण्टयेतम् स्फुण्टयेत
स्फुण्टयेयम् स्फुण्टयेव स्फुण्टयेम

प० स्फुण्टयतु स्फुण्टयतात् स्फुण्टयताम् स्फुण्टयन्तु
स्फुण्टय स्फुण्टयतात् स्फुण्टयतम् स्फुण्टयत
स्फुण्टयानि स्फुण्टयाव स्फुण्टयाम

ह्य० अस्फुण्टयत् अस्फुण्टयताम् अस्फुण्टयन
अस्फुण्टयः अस्फुण्टयतम् अस्फुण्टयत
अस्फुण्टयम् अस्फुण्टयाव अस्फुण्टयाम

अ० अपुस्फुण्टत् अपुस्फुण्टताम् अपुस्फुण्टन्
अपुस्फुण्टः अपुस्फुण्टतम् अपुस्फुण्टत
अपुस्फुण्टम् अपुस्फुण्टाव अपुस्फुण्टाम

प० स्फुण्टयाञ्चकार स्फुण्टयाञ्चक्रतुः स्फुण्टयाञ्चक्रुः
स्फुण्टयाञ्चकर्थ स्फुण्टयाञ्चक्रथुः स्फुण्टयाञ्चक्र
स्फुण्टयाञ्चकार-चकर स्फुण्टयाञ्चकृव स्फुण्टयाञ्चकृम

स्फुण्टयाम्बभूव । स्फुण्टयामास

आ० स्फुण्टयात् स्फुण्टयास्ताम् स्फुण्टयासुः
स्फुण्टयाः स्फुण्टयास्तम् स्फुण्टयास्त
स्फुण्टयासम् स्फुण्टयास्व स्फुण्टयास्म

श्व० स्फुण्टयिता स्फुण्टयितारौ स्फुण्टयितारः
स्फुण्टयितासि स्फुण्टयितास्थः स्फुण्टयितास्थ
स्फुण्टयितास्मि स्फुण्टयितास्वः स्फुण्टयितास्मः

भ० स्फुण्टयिष्यति स्फुण्टयिष्यतः स्फुण्टयिष्यन्ति
स्फुण्टयिष्यसि स्फुण्टयिष्यथः स्फुण्टयिष्यथ
स्फुण्टयिष्यामि स्फुण्टयिष्यावः स्फुण्टयिष्यामः

क्रि० अस्फुण्टयिष्यत् अस्फुण्टयिष्यताम् अस्फुण्टयिष्यन्
अस्फुण्टयिष्यः अस्फुण्टयिष्यतम् अस्फुण्टयिष्यत
अस्फुण्टयिष्यम् अस्फुण्टयिष्याव अस्फुण्टयिष्याम

व० स्फुण्टयते स्फुण्टयेते स्फुण्टयन्ते
स्फुण्टयसे स्फुण्टयेथे स्फुण्टयध्वे
स्फुण्टये स्फुण्टयावहे स्फुण्टयामहे

स० स्फुण्टयेत स्फुण्टयेयाताम् स्फुण्टयेरन्
स्फुण्टयेथाः स्फुण्टयेयाथाम् स्फुण्टयेध्वम्
स्फुण्टयेय स्फुण्टयेवहि स्फुण्टयेमहि

प० स्फुण्टयताम् स्फुण्टयेताम् स्फुण्टयन्ताम्
स्फुण्टयस्व स्फुण्टयेथाम् स्फुण्टयध्वम्
स्फुण्टयै स्फुण्टयावहै स्फुण्टयामहै

ह्य० अस्फुण्टयत अस्फुण्टयेताम् अस्फुण्टयन्त
अस्फुण्टयथाः अस्फुण्टयेथाम् अस्फुण्टयध्वम्
अस्फुण्टये अस्फुण्टयावहि अस्फुण्टयामहि

अ० अपुस्फुण्टत अपुस्फुण्टेताम् अपुस्फुण्टन्त
अपुस्फुण्टथाः अपुस्फुण्टेथाम् अपुस्फुण्टध्वम
अपुस्फुण्टे अपुस्फुण्टावहि अपुस्फुण्टामहि

प० स्फुण्टयाञ्चक्रे स्फुण्टयाञ्चक्राते स्फुण्टयाञ्चक्रिरे
स्फुण्टयाञ्चकृषे स्फुण्टयाञ्चक्राथे स्फुण्टयाञ्चकृढ्वे
स्फुण्टयाञ्चक्रे स्फुण्टयाञ्चकृवहे स्फुण्टयाञ्चकृमहे

स्फुण्टयाम्बभूव । स्फुण्टयामास

आ० स्फुण्टयिषीष्ट स्फुण्टयिषीयास्ताम् स्फुण्टयिषीरन्
स्फुण्टयिषीष्ठाः स्फुण्टयिषीयास्थाम् स्फुण्टयिषीढ्वम्
ध्वम्
स्फुण्टयिषीय स्फुण्टयिषीवहि स्फुण्टयिषीमहि

श्व० स्फुण्टयिता स्फुण्टयितारौ स्फुण्टयितारः
स्फुण्टयितासे स्फुण्टयितासाथे स्फुण्टयिताध्वे
स्फुण्टयिताहे स्फुण्टयितास्वहे स्फुण्टयितास्महे

भ० स्फुण्टयिष्यते स्फुण्टयिष्येते स्फुण्टयिष्यन्ते
स्फुण्टयिष्यसे स्फुण्टयिष्येथे स्फुण्टयिष्यध्वे
स्फुण्टयिष्ये स्फुण्टयिष्यावहे स्फुण्टयिष्यामहे

क्रि० अस्फुण्टयिष्यत अस्फुण्टयिष्येताम् अस्फुण्टयिष्यन्त
अस्फुण्टयिष्यथाः अस्फुण्टयिष्येथाम् अस्फुण्टयिष्यध्वम्
अस्फुण्टयिष्ये अस्फुण्टयिष्यावहि अस्फुण्टयिष्यामहि

CC-0. Public Domain. Vipin Kumar Collection, Deoband

Digitized by Madhuban Trust

1613 कीटण् (कीट्) वर्णने ।

व० कीटयति कीटयतः कीटयन्ति
कीटयसि कीटयथः कीटयथ
कीटयामि कीटयावः कीटयामः

स० कीटयेत् कीटयेताम् कीटयेयुः
कीटयेः कीटयेतम् कीटयेत
कीटयेयम् कीटयेव कीटयेम

प० कीटयतु कीटयतात् कीटयताम् कीटयन्तु
कीटय कीटयतात् कीटयतम् कीटयत
कीटयानि कीटयाव कीटयाम

ह्य० अकीटयत् अकीटयताम् अकीटयन्
अकीटयः अकीटयतम् अकीटयत
अकीटयम् अकीटयाव अकीटयाम

अ० अचीकिटत् अचीकिटताम् अचीकिटन्
अचीकिटः अचीकिटतम् अचीकिटत
अचीकिटम् अचीकिटाव अचीकिटाम

प० कीटयाञ्चकार कीटयाञ्चक्रतुः कीटयाञ्चक्रुः
कीटयाञ्चकर्थ कीटयाञ्चक्रथुः कीटयाञ्चक्र
कीटयाञ्चकार-चकर कीटयाञ्चकृव कीटयाञ्चकृम
कीटयाम्बभूव । कीटयामास

आ० कीटयात् कीटयास्ताम् कीटयासुः
कीटयाः कीटयास्तम् कीटयास्त
कीटयासम् कीटयास्व कीटयास्म

श्व० कीटयिता कीटयितारौ कीटयितारः
कीटयितासि कीटयितास्थः कीटयितास्थ
कीटयितास्मि कीटयितास्वः कीटयितास्मः

भ० कीटयिष्यति कीटयिष्यतः कीटयिष्यन्ति
कीटयिष्यसि कीटयिष्यथः कीटयिष्यथ
कीटयिष्यामि कीटयिष्यावः कीटयिष्यामः

क्रि० अकीटयिष्यत् अकीटयिष्यताम् अकीटयिष्यन्
अकीटयिष्यः अकीटयिष्यतम् अकीटयिष्यत
अकीटयिष्यम् अकीटयिष्याव अकीटयिष्याम

व० कीटयते कीटयेते कीटयन्ते
कीटयसे कीटयेथे कीटयध्वे
कीटये कीटयावहे कीटयामहे

स० कीटयेत कीटयेयाताम् कीटयेरन्
कीटयेथाः कीटयेयाथाम् कीटयेध्वम्
कीटयेय कीटयेवहि कीटयेमहि

प० कीटयताम् कीटयेताम् कीटयन्ताम्
कीटयस्व कीटयेथाम् कीटयध्वम्
कीटयै कीटयावहै कीटयामहै

ह्य० अकीटयत अकीटयेताम् अकीटयन्त
अकीटयथाः अकीटयेथाम् अकीटयध्वम्
अकीटये अकीटयावहि अकीटयामहि

अ० अचीकिटत अचीकिटेताम् अचीकिटन्त
अचीकिटथाः अचीकिटेथाम् अचीकिटध्वम्
अचीकिटे अचीकिटावहि अचीकिटामहि

प० कीटयाञ्चक्रे कीटयाञ्चक्राते कीटयाञ्चक्रिरे
कीटयाञ्चकृषे कीटयाञ्चक्राथे कीटयाञ्चकृढ्वे
कीटयाञ्चक्रे कीटयाञ्चकृवहे कीटयाञ्चकृमहे
कीटयाम्बभूव । कीटयामास

आ० कीटयिषीष्ट कीटयिषीयास्ताम् कीटयिषीरन्
कीटयिषीष्ठाः कीटयिषीयास्थाम् कीटयिषीढ्वम्
ध्वम्
कीटयिषीय कीटयिषीवहि कीटयिषीमहि

श्व० कीटयिता कीटयितारौ कीटयितारः
कीटयितासे कीटयितासाथे कीटयिताध्वे
कीटयिताहे कीटयितास्वहे कीटयितास्महे

भ० कीटयिष्यते कीटयिष्येते कीटयिष्यन्ते
कीटयिष्यसे कीटयिष्येथे कीटयिष्यध्वे
कीटयिष्ये कीटयिष्यावहे कीटयिष्यामहे

क्रि० अकीटयिष्यत अकीटयिष्येताम् अकीटयिष्यन्त
अकीटयिष्यथाः अकीटयिष्येथाम् अकीटयिष्यध्वम्
अकीटयिष्ये अकीटयिष्यावहि अकीटयिष्यामहि

1614 वटण् (वण्ट्) विभाजने । 205 वटवद्रूपाणि
1615 रुटण् (रुट्) रोषे । 940 रुटिवद्रूपाणि
1616 शठण् [शठ्] संस्कारगत्योः । 222 शठवद्रूपाणि

CC-0. Public Domain. Vipin Kumar Collection, Deoband

Digitized by Madhuban Trust

1617 श्वठण् (श्वठ्) संस्कारगत्योः।

व०	श्वाठयति	श्वाठयतः	श्वाठयन्ति
	श्वाठयसि	श्वाठयथः	श्वाठयथ
	श्वाठयामि	श्वाठयावः	श्वाठयामः
स०	श्वाठयेत्	श्वाठयेताम्	श्वाठयेयुः
	श्वाठयेः	श्वाठयेतम्	श्वाठयेत
	श्वाठयेयम्	श्वाठयेव	श्वाठयेम
प०	श्वाठयतु श्वाठयतात्	श्वाठयताम्	श्वाठयन्तु
	श्वाठय श्वाठयतात्	श्वाठयतम्	श्वाठयत
	श्वाठयानि	श्वाठयाव	श्वाठयाम
ह्य०	अश्वाठयत्	अश्वाठयताम्	अश्वाठयन्
	अश्वाठयः	अश्वाठयतम्	अश्वाठयत
	अश्वाठयम्	अश्वाठयाव	अश्वाठयाम
अ०	अशिश्वठत्	अशिश्वठताम्	अशिश्वठन्
	अशिश्वठः	अशिश्वठतम्	अशिश्वठत
	अशिश्वठम्	अशिश्वठाव	अशिश्वठाम
प०	श्वाठयाञ्चकार	श्वाठयाञ्चक्रतुः	श्वाठयाञ्चक्रुः
	श्वाठयाञ्चकर्थ	श्वाठयाञ्चक्रथुः	श्वाठयाञ्चक्र
	श्वाठयाञ्चकार-चकर	श्वाठयाञ्चकृव	श्वाठयाञ्चकृम
	श्वाठयाम्बभूव । श्वाठयामास		
आ०	श्वाठयात्	श्वाठयास्ताम्	श्वाठयासुः
	श्वाठयाः	श्वाठयास्तम्	श्वाठयास्त
	श्वाठयासम्	श्वाठयास्व	श्वाठयास्म
श्व०	श्वाठयिता	श्वाठयितारौ	श्वाठयितारः
	श्वाठयितासि	श्वाठयितास्थः	श्वाठयितास्थ
	श्वाठयितास्मि	श्वाठयितास्वः	श्वाठयितास्मः
भ०	श्वाठयिष्यति	श्वाठयिष्यतः	श्वाठयिष्यन्ति
	श्वाठयिष्यसि	श्वाठयिष्यथः	श्वाठयिष्यथ
	श्वाठयिष्यामि	श्वाठयिष्यावः	श्वाठयिष्यामः
क्रि०	अश्वाठयिष्यत्	अश्वाठयिष्यताम्	अश्वाठयिष्यन्
	अश्वाठयिष्यः	अश्वाठयिष्यतम्	अश्वाठयिष्यत
	अश्वाठयिष्यम्	अश्वाठयिष्याव	अश्वाठयिष्याम

व०	श्वाठयते	श्वाठयेते	श्वाठयन्ते
	श्वाठयसे	श्वाठयेथे	श्वाठयध्वे
	श्वाठये	श्वाठयावहे	श्वाठयामहे
स०	श्वाठयेत	श्वाठयेयाताम्	श्वाठयेरन्
	श्वाठयेथाः	श्वाठयेयाथाम्	श्वाठयेध्वम्
	श्वाठयेय	श्वाठयेवहि	श्वाठयेमहि
प०	श्वाठयताम्	श्वाठयेताम्	श्वाठयन्ताम्
	श्वाठयस्व	श्वाठयेथाम्	श्वाठयध्वम्
	श्वाठयै	श्वाठयावहै	श्वाठयामहै
ह्य०	अश्वाठयत	अश्वाठयेताम्	अश्वाठयन्त
	अश्वाठयथाः	अश्वाठयेथाम्	अश्वाठयध्वम्
	अश्वाठये	अश्वाठयावहि	अश्वाठयामहि
अ०	अशिश्वठत	अशिश्वठेताम्	अशिश्वठन्त
	अशिश्वठथाः	अशिश्वठेथाम्	अशिश्वठध्वम्
	अशिश्वठे	अशिश्वठावहि	अशिश्वठामहि
प०	श्वाठयाञ्चक्रे	श्वाठयाञ्चक्राते	श्वाठयाञ्चक्रिरे
	श्वाठयाञ्चकृषे	श्वाठयाञ्चक्राथे	श्वाठयाञ्चकृढ्वे
	श्वाठयाञ्चक्रे	श्वाठयाञ्चकृवहे	श्वाठयाञ्चकृमहे
	श्वाठयाम्बभूव । श्वाठयामास		
आ०	श्वाठयिषीष्ट	श्वाठयिषीयास्ताम्	श्वाठयिषीरन्
	श्वाठयिषीष्ठाः	श्वाठयिषीयास्थाम्	श्वाठयिषीढ्वम् ध्वम्
	श्वाठयिषीय	श्वाठयिषीवहि	श्वाठयिषीमहि
श्व०	श्वाठयिता	श्वाठयितारौ	श्वाठयितारः
	श्वाठयितासे	श्वाठयितासाथे	श्वाठयिताध्वे
	श्वाठयिताहे	श्वाठयितास्वहे	श्वाठयितास्महे
भ०	श्वाठयिष्यते	श्वाठयिष्येते	श्वाठयिष्यन्ते
	श्वाठयिष्यसे	श्वाठयिष्येथे	श्वाठयिष्यध्वे
	श्वाठयिष्ये	श्वाठयिष्यावहे	श्वाठयिष्यामहे
क्रि०	अश्वाठयिष्यत	अश्वाठयिष्येताम्	अश्वाठयिष्यन्त
	अश्वाठयिष्यथाः	अश्वाठयिष्येथाम्	अश्वाठयिष्यध्वम्
	अश्वाठयिष्ये	अश्वाठयिष्यावहि	अश्वाठयिष्यामहि

CC-0. Public Domain. Vipin Kumar Collection, Deoband

Digitized by Madhuban Trust

1618 श्वठुण् (श्वण्ठ्) संस्कारगत्योः ।

व०	श्वण्ठयति	श्वण्ठयतः	श्वण्ठयन्ति
	श्वण्ठयसि	श्वण्ठयथः	श्वण्ठयथ
	श्वण्ठयामि	श्वण्ठयावः	श्वण्ठयामः
स०	श्वण्ठयेत्	श्वण्ठयेताम्	श्वण्ठयेयुः
	श्वण्ठयेः	श्वण्ठयेतम्	श्वण्ठयेत
	श्वण्ठयेयम्	श्वण्ठयेव	श्वण्ठयेम
प०	श्वण्ठयतु श्वण्ठयतात्	श्वण्ठयताम्	श्वण्ठयन्तु
	श्वण्ठय श्वण्ठयतात्	श्वण्ठयतम्	श्वण्ठयत
	श्वण्ठयानि	श्वण्ठयाव	श्वण्ठयाम
ह्य०	अश्वण्ठयत्	अश्वण्ठयताम्	अश्वण्ठयन्
	अश्वण्ठयः	अश्वण्ठयतम्	अश्वण्ठयत
	अश्वण्ठयम्	अश्वण्ठयाव	अश्वण्ठयाम
अ०	अशश्वण्ठत्	अशश्वण्ठताम्	अशश्वण्ठन्
	अशश्वण्ठः	अशश्वण्ठतम्	अशश्वण्ठत
	अशश्वण्ठम्	अशश्वण्ठाव	अशश्वण्ठाम
प०	श्वण्ठयाञ्चकार	श्वण्ठयाञ्चक्रतुः	श्वण्ठयाञ्चक्रुः
	श्वण्ठयाञ्चकर्थ	श्वण्ठयाञ्चक्रथुः	श्वण्ठयाञ्चक्र
	श्वण्ठयाञ्चकार-चकर	श्वण्ठयाञ्चकृव	श्वण्ठयाञ्चकृम
	श्वण्ठयाम्बभूव ।	श्वण्ठयामास	
आ०	श्वण्ठयात्	श्वण्ठयास्ताम्	श्वण्यासुः
	श्वण्ठयाः	श्वण्ठयास्तम्	श्वण्ठयास्त
	श्वण्ठयासम्	श्वण्ठयास्व	श्वण्ठयास्म
श्व०	श्वण्ठयिता	श्वण्ठयितारौ	श्वण्ठयितारः
	श्वण्ठयितासि	श्वण्ठयितास्थः	श्वण्ठयितास्थ
	श्वण्ठयितास्मि	श्वण्ठयितास्वः	श्वण्ठयितास्मः
भ०	श्वण्ठयिष्यति	श्वण्ठयिष्यतः	श्वण्ठयिष्यन्ति
	श्वण्ठयिष्यसि	श्वण्ठयिष्यथः	श्वण्ठयिष्यथ
	श्वण्ठयिष्यामि	श्वण्ठयिष्यावः	श्वण्ठयिष्यामः
क्रि०	अश्वण्ठयिष्यत्	अश्वण्ठयिष्यताम्	अश्वण्ठयिष्यन्
	अश्वण्ठयिष्यः	अश्वण्ठयिष्यतम्	अश्वण्ठयिष्यत
	अश्वण्ठयिष्यम्	अश्वण्ठयिष्याव	अश्वण्ठयिष्याम

व०	श्वण्ठयते	श्वण्ठयेते	श्वण्ठयन्ते
	श्वण्ठयसे	श्वण्ठयेथे	श्वण्ठयध्वे
	श्वण्ठये	श्वण्ठयावहे	श्वण्ठयामहे
स०	श्वण्ठयेत	श्वण्ठयेयाताम्	श्वण्ठयेरन्
	श्वण्ठयेथाः	श्वण्ठयेयाथाम्	श्वण्ठयेध्वम्
	श्वण्ठयेय	श्वण्ठयेवहि	श्वण्ठयेमहि
प०	श्वण्ठयताम्	श्वण्ठयेताम्	श्वण्ठयन्ताम्
	श्वण्ठयस्व	श्वण्ठयेथाम्	श्वण्ठयध्वम्
	श्वण्ठयै	श्वण्ठयावहै	श्वण्ठयामहै
ह्य०	अश्वण्ठयत	अश्वण्ठयेताम्	अश्वण्ठयन्त
	अश्वण्ठयथाः	अश्वण्ठयेथाम्	अश्वण्ठयध्वम्
	अश्वण्ठये	अश्वण्ठयावहि	अश्वण्ठयामहि
अ०	अशश्वण्ठत	अशश्वण्ठेताम्	अशश्वण्ठन्त
	अशश्वण्ठथाः	अशश्वण्ठेथाम्	अशश्वण्ठध्वम्
	अशश्वण्ठे	अशश्वण्ठावहि	अशश्वण्ठामहि
प०	श्वण्ठयाञ्चक्रे	श्वण्ठयाञ्चक्राते	श्वण्ठयाञ्चक्रिरे
	श्वण्ठयाञ्चकृषे	श्वण्ठयाञ्चक्राथे	श्वण्ठयाञ्चकृढ्वे
	श्वण्ठयाञ्चक्रे	श्वण्ठयाञ्चकृवहे	श्वण्ठयाञ्चकृमहे
	श्वण्ठयाम्बभूव ।	श्वण्ठयामास	
आ०	श्वण्ठयिषीष्ट	श्वण्ठयिषीयास्ताम्	श्वण्ठयिषीरन्
	श्वण्ठयिषीष्ठाः	श्वण्ठयिषीयास्थाम्	श्वण्ठयिषीढ्वम् ध्वम्
	श्वण्ठयिषीय	श्वण्ठयिषीवहि	श्वण्ठयिषीमहि
श्व०	श्वण्ठयिता	श्वण्ठयितारौ	श्वण्ठयितारः
	श्वण्ठयितासे	श्वण्ठयितासाथे	श्वण्ठयिताध्वे
	श्वण्ठयिताहे	श्वण्ठयितास्वहे	श्वण्ठयितास्महे
भ०	श्वण्ठयिष्यते	श्वण्ठयिष्येते	श्वण्ठयिष्यन्ते
	श्वण्ठयिष्यसे	श्वण्ठयिष्येथे	श्वण्ठयिष्यध्वे
	श्वण्ठयिष्ये	श्वण्ठयिष्यावहे	श्वण्ठयिष्यामहे
क्रि०	अश्वण्ठयिष्यत	अश्वण्ठयिष्येताम्	अश्वण्ठयिष्यन्त
	अश्वण्ठयिष्यथाः	अश्वण्ठयिष्येथाम्	अश्वण्ठयिष्यध्वम्
	अश्वण्ठयिष्ये	अश्वण्ठयिष्यावहि	अश्वण्ठयिष्यामहि

CC-0. Public Domain. Vipin Kumar Collection, Deoband

Digitized by Madhuban Trust

1621 गुठुण् (गुण्ठ्) वेष्टने

व०	गुण्ठयति	गुण्ठयतः	गुण्ठयन्ति
	गुण्ठयसि	गुण्ठयथः	गुण्ठयथ
	गुण्ठयामि	गुण्ठयावः	गुण्ठयामः
स०	गुण्ठयेत्	गुण्ठयेताम्	गुण्ठयेयुः
	गुण्ठयेः	गुण्ठयेतम्	गुण्ठयेत
	गुण्ठयेयम्	गुण्ठयेव	गुण्ठयेम
प०	गुण्ठयतु गुण्ठयतात्	गुण्ठयताम्	गुण्ठयन्तु
	गुण्ठय गुण्ठयतात्	गुण्ठयतम्	गुण्ठयत
	गुण्ठयानि	गुण्ठयाव	गुण्ठयाम
ह्य०	अगुण्ठयत्	अगुण्ठयताम्	अगुण्ठयन्
	अगुण्ठयः	अगुण्ठयतम्	अगुण्ठयत
	अगुण्ठयम्	अगुण्ठयाव	अगुण्ठयाम
अ०	अजुगुण्ठत्	अजुगुण्ठताम्	अजुगुण्ठन्
	अजुगुण्ठः	अजुगुण्ठतम्	अजुगुण्ठत
	अजुगुण्ठम्	अजुगुण्ठाव	अजुगुण्ठाम
प०	गुण्ठयाञ्चकार	गुण्ठयाञ्चक्रतुः	गुण्ठयाञ्चक्रुः
	गुण्ठयाञ्चकर्थ	गुण्ठयाञ्चक्रथुः	गुण्ठयाञ्चक्र
	गुण्ठयाञ्चकार-चकर	गुण्ठयाञ्चकृव	गुण्ठयाञ्चकृम

गुण्ठयाम्बभूव । गुण्ठयामास

आ०	गुण्ठयात्	गुण्ठयास्ताम्	गुण्ठयासुः
	गुण्ठयाः	गुण्ठयास्तम्	गुण्ठयास्त
	गुण्ठयासम्	गुण्ठयास्व	गुण्ठयास्म
श्व०	गुण्ठयिता	गुण्ठयितारौ	गुण्ठयितारः
	गुण्ठयितासि	गुण्ठयितास्थः	गुण्ठयितास्थ
	गुण्ठयितास्मि	गुण्ठयितास्वः	गुण्ठयितास्मः
भ०	गुण्ठयिष्यति	गुण्ठयिष्यतः	गुण्ठयिष्यन्ति
	गुण्ठयिष्यसि	गुण्ठयिष्यथः	गुण्ठयिष्यथ
	गुण्ठयिष्यामि	गुण्ठयिष्यावः	गुण्ठयिष्यामः
क्रि०	अगुण्ठयिष्यत्	अगुण्ठयिष्यताम्	अगुण्ठयिष्यन्
	अगुण्ठयिष्यः	अगुण्ठयिष्यतम्	अगुण्ठयिष्यत
	अगुण्ठयिष्यम्	अगुण्ठयिष्याव	अगुण्ठयिष्याम

व०	गुण्ठयते	गुण्ठयेते	गुण्ठयन्ते
	गुण्ठयसे	गुण्ठयेथे	गुण्ठयध्वे
	गुण्ठये	गुण्ठयावहे	गुण्ठयामहे
स०	गुण्ठयेत	गुण्ठयेयाताम्	गुण्ठयेरन्
	गुण्ठयेथाः	गुण्ठयेयाथाम्	गुण्ठयेध्वम्
	गुण्ठयेय	गुण्ठयेवहि	गुण्ठयेमहि
प०	गुण्ठयताम्	गुण्ठयेताम्	गुण्ठयन्ताम्
	गुण्ठयस्व	गुण्ठयेथाम्	गुण्ठयध्वम्
	गुण्ठयै	गुण्ठयावहै	गुण्ठयामहै
ह्य०	अगुण्ठयत	अगुण्ठयेताम्	अगुण्ठयन्त
	अगुण्ठयथाः	अगुण्ठयेथाम्	अगुण्ठयध्वम्
	अगुण्ठये	अगुण्ठयावहि	अगुण्ठयामहि
अ०	अजुगुण्ठत	अजुगुण्ठेताम्	अजुगुण्ठन्त
	अजुगुण्ठथाः	अजुगुण्ठेथाम्	अजुगुण्ठध्वम्
	अजुगुण्ठे	अजुगुण्ठावहि	अजुगुण्ठामहि
प०	गुण्ठयाञ्चक्रे	गुण्ठयाञ्चक्राते	गुण्ठयाञ्चक्रिरे
	गुण्ठयाञ्चकृषे	गुण्ठयाञ्चक्राथे	गुण्ठयाञ्चकृढ्वे
	गुण्ठयाञ्चक्रे	गुण्ठयाञ्चकृवहे	गुण्ठयाञ्चकृमहे

गुण्ठयाम्बभूव । गुण्ठयामास

आ०	गुण्ठयिषीष्ट	गुण्ठयिषीयास्ताम्	गुण्ठयिषीरन्
	गुण्ठयिषीष्ठाः	गुण्ठयिषीयास्थाम्	गुण्ठयिषीढ्वम् ध्वम्
	गुण्ठयिषीय	गुण्ठयिषीवहि	गुण्ठयिषीमहि
श्व०	गुण्ठयिता	गुण्ठयितारौ	गुण्ठयितारः
	गुण्ठयितासे	गुण्ठयितासाथे	गुण्ठयिताध्वे
	गुण्ठयिताहे	गुण्ठयितास्वहे	गुण्ठयितास्महे
भ०	गुण्ठयिष्यते	गुण्ठयिष्येते	गुण्ठयिष्यन्ते
	गुण्ठयिष्यसे	गुण्ठयिष्येथे	गुण्ठयिष्यध्वे
	गुण्ठयिष्ये	गुण्ठयिष्यावहे	गुण्ठयिष्यामहे
क्रि०	अगुण्ठयिष्यत	अगुण्ठयिष्येताम्	अगुण्ठयिष्यन्त
	अगुण्ठयिष्यथाः	अगुण्ठयिष्येथाम्	अगुण्ठयिष्यध्वम्
	अगुण्ठयिष्ये	अगुण्ठयिष्यावहि	अगुण्ठयिष्यामहि

1622 लडण् (लड) उपसेवायाम् । 254 लडवद्रूपाणि

CC-0. Public Domain. Vipin Kumar Collection, Deoband

Digitized by Madhuban Trust

1623 स्फुडुंण् (स्फुण्डू) परिहासे ।

व० स्फुण्डयति स्फुण्डयतः स्फुण्डयन्ति
स्फुण्डयसि स्फुण्डयथः स्फुण्डयथ
स्फुण्डयामि स्फुण्डयावः स्फुण्डयामः

स० स्फुण्डयेत् स्फुण्डयेताम् स्फुण्डयेयुः
स्फुण्डयेः स्फुण्डयेतम् स्फुण्डयेत
स्फुण्डयेयम् स्फुण्डयेव स्फुण्डयेम

प० स्फुण्डयतु स्फुण्डयतात् स्फुण्डयताम् स्फुण्डयन्तु
स्फुण्डय स्फुण्डयतात् स्फुण्डयतम् स्फुण्डयत
स्फुण्डयानि स्फुण्डयाव स्फुण्डयाम

ह्य० अस्फुण्डयत् अस्फुण्डयताम् अस्फुण्डयन्
अस्फुण्डयः अस्फुण्डयतम् अस्फुण्डयत
अस्फुण्डयम् अस्फुण्डयाव अस्फुण्डयाम

अ० अपुस्फुण्डत् अपुस्फुण्डताम् अपुस्फुण्डन्
अपुस्फुण्डः अपुस्फुण्डतम् अपुस्फुण्डत
अपुस्फुण्डम् अपुस्फुण्डाव अपुस्फुण्डाम

प० स्फुण्डयाञ्चकार स्फुण्डयाञ्चक्रतुः स्फुण्डयाञ्चक्रुः
स्फुण्डयाञ्चकर्थ स्फुण्डयाञ्चक्रथुः स्फुण्डयाञ्चक्र
स्फुण्डयाञ्चकार-चकर स्फुण्डयाञ्चकृव स्फुण्डयाञ्चकृम
स्फुण्डयाम्बभूव । स्फुण्डयामास

आ० स्फुण्ड्यात् स्फुण्ड्यास्ताम् स्फुण्ड्यासुः
स्फुण्ड्याः स्फुण्ड्यास्तम् स्फुण्ड्यास्त
स्फुण्ड्यासम् स्फुण्ड्यास्व स्फुण्ड्यास्म

श्व० स्फुण्डयिता स्फुण्डयितारौ स्फुण्डयितारः
स्फुण्डयितासि स्फुण्डयितास्थः स्फुण्डयितास्थ
स्फुण्डयितास्मि स्फुण्डयितास्वः स्फुण्डयितास्मः

भ० स्फुण्डयिष्यति स्फुण्डयिष्यतः स्फुण्डयिष्यन्ति
स्फुण्डयिष्यसि स्फुण्डयिष्यथः स्फुण्डयिष्यथ
स्फुण्डयिष्यामि स्फुण्डयिष्यावः स्फुण्डयिष्यामः

क्रि० अस्फुण्डयिष्यत् अस्फुण्डयिष्यताम् अस्फुण्डयिष्यन्
अस्फुण्डयिष्यः अस्फुण्डयिष्यतम् अस्फुण्डयिष्यत
अस्फुण्डयिष्यम् अस्फुण्डयिष्याव अस्फुण्डयिष्याम

व० स्फुण्डयते स्फुण्डयेते स्फुण्डयन्ते
स्फुण्डयसे स्फुण्डयेथे स्फुण्डयध्वे
स्फुण्डये स्फुण्डयावहे स्फुण्डयामहे

स० स्फुण्डयेत स्फुण्डयेयाताम् स्फुण्डयेरन्
स्फुण्डयेथाः स्फुण्डयेयाथाम् स्फुण्डयेध्वम्
स्फुण्डयेय स्फुण्डयेवहि स्फुण्डयेमहि

प० स्फुण्डयताम् स्फुण्डयेताम् स्फुण्डयन्ताम्
स्फुण्डयस्व स्फुण्डयेथाम् स्फुण्डयध्वम्
स्फुण्डयै स्फुण्डयावहै स्फुण्डयामहै

ह्य० अस्फुण्डयत अस्फुण्डयेताम् अस्फुण्डयन्त
अस्फुण्डयथाः अस्फुण्डयेथाम् अस्फुण्डयध्वम्
अस्फुण्डये अस्फुण्डयावहि अस्फुण्डयामहि

अ० अपुस्फुण्डत अपुस्फुण्डेताम् अपुस्फुण्डन्त
अपुस्फुण्डथाः अपुस्फुण्डेथाम् अपुस्फुण्डध्वम्
अपुस्फुण्डे अपुस्फुण्डावहि अपुस्फुण्डामहि

प० स्फुण्डयाञ्चक्रे स्फुण्डयाञ्चक्राते स्फुण्डयाञ्चक्रिरे
स्फुण्डयाञ्चकृषे स्फुण्डयाञ्चक्राथे स्फुण्डयाञ्चकृढ्वे
स्फुण्डयाञ्चक्रे स्फुण्डयाञ्चकृवहे स्फुण्डयाञ्चकृमहे
स्फुण्डयाम्बभूव । स्फुण्डयामास

आ० स्फुण्डयिषीष्ट स्फुण्डयिषीयास्ताम् स्फुण्डयिषीरन्
स्फुण्डयिषीष्ठाः स्फुण्डयिषीयास्थाम् स्फुण्डयिषीढ्वम्
ध्वम्
स्फुण्डयिषीय स्फुण्डयिषीवहि स्फुण्डयिषीमहि

श्व० स्फुण्डयिता स्फुण्डयितारौ स्फुण्डयितारः
स्फुण्डयितासे स्फुण्डयितासाथे स्फुण्डयिताध्वे
स्फुण्डयिताहे स्फुण्डयितास्वहे स्फुण्डयितास्महे

भ० स्फुण्डयिष्यते स्फुण्डयिष्येते स्फुण्डयिष्यन्ते
स्फुण्डयिष्यसे स्फुण्डयिष्येथे स्फुण्डयिष्यध्वे
स्फुण्डयिष्ये स्फुण्डयिष्यावहे स्फुण्डयिष्यामहे

क्रि० अस्फुण्डयिष्यत अस्फुण्डयिष्येताम् अस्फुण्डयिष्यन्त
अस्फुण्डयिष्यथाः अस्फुण्डयिष्येथाम् अस्फुण्डयिष्यध्वम्
अस्फुण्डयिष्ये अस्फुण्डयिष्यावहि अस्फुण्डयिष्यामहि

CC-0. Public Domain. Vipin Kumar Collection, Deoband

Digitized by Madhuban Trust

1624 ओलडुण् (लण्डू) उत्क्षेपे ।

व०	लण्डयति	लण्डयतः	लण्डयन्ति
	लण्डयसि	लण्डयथः	लण्डयथ
	लण्डयामि	लण्डयावः	लण्डयामः
स०	लण्डयेत्	लण्डयेताम्	लण्डयेयुः
	लण्डयेः	लण्डयेतम्	लण्डयेत
	लण्डयेयम्	लण्डयेव	लण्डयेम
प०	लण्डयतु लण्डयतात्	लण्डयताम्	लण्डयन्तु
	लण्डय लण्डयतात्	लण्डयतम्	लण्डयत
	लण्डयानि	लण्डयाव	लण्डयाम
ह्य०	अलण्डयत्	अलण्डयताम्	अलण्डयन्
	अलण्डयः	अलण्डयतम्	अलण्डयत
	अलण्डयम्	अलण्डयाव	अलण्डयाम
अ०	अललण्डत्	अललण्डताम्	अललण्डन्
	अललण्डः	अललण्डतम्	अललण्डत
	अललण्डम्	अललण्डाव	अललण्डाम
प०	लण्डयाञ्चकार	लण्डयाञ्चक्रतुः	लण्डयाञ्चक्रुः
	लण्डयाञ्चकर्थ	लण्डयाञ्चक्रथुः	लण्डयाञ्चक्र
	लण्डयाञ्चकार-चकर	लण्डयाञ्चकृव	लण्डयाञ्चकृम

लण्डयाम्बभूव । लण्डयामास

आ०	लण्डयात्	लण्डयास्ताम्	लण्डयासुः
	लण्डयाः	लण्डयास्तम्	लण्डयास्त
	लण्डयासम्	लण्डयास्व	लण्डयास्म
श्व०	लण्डयिता	लण्डयितारौ	लण्डयितारः
	लण्डयितासि	लण्डयितास्थः	लण्डयितास्थ
	लण्डयितास्मि	लण्डयितास्वः	लण्डयितास्मः
भ०	लण्डयिष्यति	लण्डयिष्यतः	लण्डयिष्यन्ति
	लण्डयिष्यसि	लण्डयिष्यथः	लण्डयिष्यथ
	लण्डयिष्यामि	लण्डयिष्यावः	लण्डयिष्यामः
क्रि०	अलण्डयिष्यत्	अलण्डयिष्यताम्	अलण्डयिष्यन्
	अलण्डयिष्यः	अलण्डयिष्यतम्	अलण्डयिष्यत
	अलण्डयिष्यम्	अलण्डयिष्याव	अलण्डयिष्याम

व०	लण्डयते	लण्डयेते	लण्डयन्ते
	लण्डयसे	लण्डयेथे	लण्डयध्वे
	लण्डये	लण्डयावहे	लण्डयामहे
स०	लण्डयेत	लण्डयेयाताम्	लण्डयेरन्
	लण्डयेथाः	लण्डयेयाथाम्	लण्डयेध्वम्
	लण्डयेय	लण्डयेवहि	लण्डयेमहि
प०	लण्डयताम्	लण्डयेताम्	लण्डयन्ताम्
	लण्डयस्व	लण्डयेथाम्	लण्डयध्वम्
	लण्डयै	लण्डयावहै	लण्डयामहै
ह्य०	अलण्डयत	अलण्डयेताम्	अलण्डयन्त
	अलण्डयथाः	अलण्डयेथाम्	अलण्डयध्वम्
	अलण्डये	अलण्डयावहि	अलण्डयामहि
अ०	अललण्डत	अललण्डेताम्	अललण्डन्त
	अललण्डथाः	अललण्डेथाम्	अललण्डध्वम्
	अललण्डे	अललण्डावहि	अललण्डामहि
प०	लण्डयाञ्चक्रे	लण्डयाञ्चक्राते	लण्डयाञ्चक्रिरे
	लण्डयाञ्चकृषे	लण्डयाञ्चक्राथे	लण्डयाञ्चकृढ्वे
	लण्डयाञ्चक्रे	लण्डयाञ्चकृवहे	लण्डयाञ्चकृमहे

लण्डयाम्बभूव । लण्डयामास

आ०	लण्डयिषीष्ट	लण्डयिषीयास्ताम्	लण्डयिषीरन्
	लण्डयिषीष्ठाः	लण्डयिषीयास्थाम्	लण्डयिषीढ्वम् ध्वम्
	लण्डयिषीय	लण्डयिषीवहि	लण्डयिषीमहि
श्व०	लण्डयिता	लण्डयितारौ	लण्डयितारः
	लण्डयितासे	लण्डयितासाथे	लण्डयिताध्वे
	लण्डयिताहे	लण्डयितास्वहे	लण्डयितास्महे
भ०	लण्डयिष्यते	लण्डयिष्येते	लण्डयिष्यन्ते
	लण्डयिष्यसे	लण्डयिष्येथे	लण्डयिष्यध्वे
	लण्डयिष्ये	लण्डयिष्यावहे	लण्डयिष्यामहे
क्रि०	अलण्डयिष्यत	अलण्डयिष्येताम्	अलण्डयिष्यन्त
	अलण्डयिष्यथाः	अलण्डयिष्येथाम्	अलण्डयिष्यध्वम्
	अलण्डयिष्ये	अलण्डयिष्यावहि	अलण्डयिष्यामहि

CC-0. Public Domain. Vipin Kumar Collection, Deoband

Digitized by Madhuban Trust

1625 पीडण् (पीड्) गहने ।

व० पीडयति पीडयतः पीडयन्ति
पीडयसि पीडयथः पीडयथ
पीडयामि पीडयावः पीडयामः

स० पीडयेत् पीडयेताम् पीडयेयुः
पीडयेः पीडयेतम् पीडयेत
पीडयेयम् पीडयेव पीडयेम

प० पीडयतु पीडयतात् पीडयताम् पीडयन्तु
पीडय पीडयतात् पीडयतम् पीडयत
पीडयानि पीडयाव पीडयाम

ह्य० अपीडयत् अपीडयताम् अपीडयन्
अपीडयः अपीडयतम् अपीडयत
अपीडयम् अपीडयाव अपीडयाम

अ० अपीपिडत् अपीपिडताम् अपीपिडन्
अपीपिडः अपीपिडतम् अपीपिडत
अपीपिडम अपीपिडाव अपीपिडाम
अपिपीडत् अपिपीडताम् अपिपीडन् इ०

प० पीडयाञ्चकार पीडयाञ्चक्रतुः पीडयाञ्चक्रुः
पीडयाञ्चकर्थ पीडयाञ्चक्रथुः पीडयाञ्चक्र
पीडयाञ्चकार-चकर पीडयाञ्चकृव पीडयाञ्चकृम

पीडयाम्बभूव । पीडयामास

आ० पीडयात् पीडयास्ताम् पीडयासुः
पीडयाः पीडयास्तम् पीडयास्त
पीडयासम् पीडयास्व पीडयास्म

श्व० पीडयिता पीडयितारौ पीडयितारः
पीडयितासि पीडयितास्थः पीडयितास्थ
पीडयितास्मि पीडयितास्वः पीडयितास्मः

भ० पीडयिष्यति पीडयिष्यतः पीडयिष्यन्ति
पीडयिष्यसि पीडयिष्यथः पीडयिष्यथ
पीडयिष्यामि पीडयिष्यावः पीडयिष्यामः

क्रि० अपीडयिष्यत् अपीडयिष्यताम् अपीडयिष्यन्
अपीडयिष्यः अपीडयिष्यतम् अपीडयिष्यत
अपीडयिष्यम् अपीडयिष्याव अपीडयिष्याम

व० पीडयते पीडयेते पीडयन्ते
पीडयसे पीडयेथे पीडयध्वे
पीडये पीडयावहे पीडयामहे

स० पीडयेत पीडयेयाताम् पीडयेरन्
पीडयेथाः पीडयेयाथाम् पीडयेध्वम्
पीडयेय पीडयेवहि पीडयेमहि

प० पीडयताम् पीडयेताम् पीडयन्ताम्
पीडयस्व पीडयेथाम् पीडयध्वम्
पीडयै पीडयावहै पीडयामहै

ह्य० अपीडयत अपीडयेताम् अपीडयन्त
अपीडयथाः अपीडयेथाम् अपीडयध्वम्
अपीडये अपीडयावहि अपीडयामहि

अ० अपीपिडत अपीपिडेताम् अपीपिडन्त
अपीपिडथाः अपीपिडेथाम् अपीपिडध्वम्
अपीपिडे अपीपिडावहि अपीपिडामहि
अपिपीडत अपिपीडेताम् अपिपीडन्त इ०

प० पीडयाञ्चक्रे पीडयाञ्चक्राते पीडयाञ्चक्रिरे
पीडयाञ्चकृषे पीडयाञ्चक्राथे पीडयाञ्चकृढ्वे
पीडयाञ्चक्रे पीडयाञ्चकृवहे पीडयाञ्चकृमहे

पीडयाम्बभूव । पीडयामास

आ० पीडयिषीष्ट पीडयिषीयास्ताम् पीडयिषीरन्
पीडयिषीष्ठाः पीडयिषीयास्थाम् पीडयिषीढ्वम्
ध्वम्
पीडयिषीय पीडयिषीवहि पीडयिषीमहि

श्व० पीडयिता पीडयितारौ पीडयितारः
पीडयितासे पीडयितासाथे पीडयिताध्वे
पीडयिताहे पीडयितास्वहे पीडयितास्महे

भ० पीडयिष्यते पीडयिष्येते पीडयिष्यन्ते
पीडयिष्यसे पीडयिष्येथे पीडयिष्यध्वे
पीडयिष्ये पीडयिष्यावहे पीडयिष्यामहे

क्रि० अपीडयिष्यत अपीडयिष्येताम् अपीडयिष्यन्त
अपीडयिष्यथाः अपीडयिष्येथाम् अपीडयिष्यध्वम्
अपीडयिष्ये अपीडयिष्यावहि अपीडयिष्यामहि

CC-0. Public Domain. Vipin Kumar Collection, Deoband

Digitized by Madhuban Trust

1626 तडण् (तड्) आघाते ।

व०	ताडयति	ताडयतः	ताडयन्ति
	ताडयसि	ताडयथः	ताडयथ
	ताडयामि	ताडयावः	ताडयामः
स०	ताडयेत्	ताडयेताम्	ताडयेयुः
	ताडयेः	ताडयेतम्	ताडयेत
	ताडयेयम्	ताडयेव	ताडयेम
प०	ताडयतु ताडयतात्	ताडयताम्	ताडयन्तु
	ताडय ताडयतात्	ताडयतम्	ताडयत
	ताडयानि	ताडयाव	ताडयाम
ह्य०	अताडयत्	अताडयताम्	अताडयन्
	अताडयः	अताडयतम्	अताडयत
	अताडयम्	अताडयाव	अताडयाम
अ०	अतीतडत्	अतीतडताम्	अतीतडन्
	अतीतडः	अतीतडतम्	अतीतडत
	अतीतडम	अतीतडाव	अतीतडाम
प०	ताडयाञ्चकार	ताडयाञ्चक्रतुः	ताडयाञ्चक्रुः
	ताडयाञ्चकर्थ	ताडयाञ्चक्रथुः	ताडयाञ्चक्र
	ताडयाञ्चकार-चकर	ताडयाञ्चकृव	ताडयाञ्चकृम

ताडयाम्बभूव । ताडयामास

आ०	ताडयात्	ताडयास्ताम्	ताडयासुः
	ताडयाः	ताडयास्तम्	ताडयास्त
	ताडयासम	ताडयास्व	ताडयास्म
श्व०	ताडयिता	ताडयितारौ	ताडयितारः
	ताडयितासि	ताडयितास्थः	ताडयितास्थ
	ताडयितास्मि	ताडयितास्वः	ताडयितास्मः
भ०	ताडयिष्यति	ताडयिष्यतः	ताडयिष्यन्ति
	ताडयिष्यसि	ताडयिष्यथः	ताडयिष्यथ
	ताडयिष्यामि	ताडयिष्यावः	ताडयिष्यामः
क्रि	अताडयिष्यत	अताडयिष्यताम्	अताडयिष्यन्
	अताडयिष्यः	अताडयिष्यतम्	अताडयिष्यत
	अताडयिष्यम्	अताडयिष्याव	अताडयिष्याम

व०	ताडयते	ताडयेते	ताडयन्ते
	ताडयसे	ताडयेथे	ताडयध्वे
	ताडये	ताडयावहे	ताडयामहे
स०	ताडयेत	ताडयेयाताम्	ताडयेरन्
	ताडयेथाः	ताडयेयाथाम्	ताडयेध्वम्
	ताडयेय	ताडयेवहि	ताडयेमहि
प०	ताडयताम्	ताडयेताम्	ताडयन्ताम्
	ताडयस्व	ताडयेथाम्	ताडयध्वम्
	ताडयै	ताडयावहै	ताडयामहै
ह्य०	अताडयत	अताडयेताम्	अताडयन्त
	अताडयथाः	अताडयेथाम्	अताडयध्वम्
	अताडये	अताडयावहि	अताडयामहि
अ०	अतीतडत	अतीतडेताम्	अतीतडन्त
	अतीतडथाः	अतीतडेथाम्	अतीतडध्वम्
	अतीतडे	अतीतडावहि	अतीतडामहि
प०	ताडयाञ्चक्रे	ताडयाञ्चक्राते	ताडयाञ्चक्रिरे
	ताडयाञ्चकृषे	ताडयाञ्चक्राथे	ताडयाञ्चकृढ्वे
	ताडयाञ्चक्रे	ताडयाञ्चकृवहे	ताडयाञ्चकृमहे

ताडयाम्बभूव । ताडयामास

आ०	ताडयिषीष्ट	ताडयिषीयास्ताम्	ताडयिषीरन्
	ताडयिषीष्ठाः	ताडयिषीयास्थाम्	ताडयिषीढ्वम्-ध्वम्
	ताडयिषीय	ताडयिषीवहि	ताडयिषीमहि
श्व०	ताडयिता	ताडयितारौ	ताडयितारः
	ताडयितासे	ताडयितासाथे	ताडयिताध्वे
	ताडयिताहे	ताडयितास्वहे	ताडयितास्महे
भ०	ताडयिष्यते	ताडयिष्येते	ताडयिष्यन्ते
	ताडयिष्यसे	ताडयिष्येथे	ताडयिष्यध्वे
	ताडयिष्ये	ताडयिष्यावहे	ताडयिष्यामहे
क्रि०	अताडयिष्यत	अताडयिष्येताम्	अताडयिष्यन्त
	अताडयिष्यथाः	अताडयिष्येथाम्	अताडयिष्यध्वम्
	अताडयिष्ये	अताडयिष्यावहि	अताडयिष्यामहि

CC-0. Public Domain. Vipin Kumar Collection, Deoband

Digitized by Madhuban Trust

1627 खडण् (खड्) भेदे ।

व०	खाडयति	खाडयतः	खाडयन्ति
	खाडयसि	खाडयथः	खाडयथ
	खाडयामि	खाडयावः	खाडयामः
स०	खाडयेत्	खाडयेताम्	खाडयेयुः
	खाडयेः	खाडयेतम्	खाडयेत
	खाडयेयम्	खाडयेव	खाडयेम
प०	खाडयतु खाडयतात्	खाडयताम्	खाडयन्तु
	खाडय खाडयतात्	खाडयतम्	खाडयत
	खाडयानि	खाडयाव	खाडयाम
ह्य०	अखाडयत्	अखाडयताम्	अखाडयन्
	अखाडयः	अखाडयतम्	अखाडयत
	अखाडयम्	अखाडयाव	अखाडयाम
अ०	अचीखडत्	अचीखडताम्	अचीखडन्
	अचीखडः	अचीखडतम्	अचीखडत
	अचीखडम	अचीखडाव	अचीखडाम
प०	खाडयाञ्चकार	खाडयाञ्चक्रतुः	खाडयाञ्चक्रुः
	खाडयाञ्चकर्थ	खाडयाञ्चक्रथुः	खाडयाञ्चक्र
	खाडयाञ्चकार-चकर	खाडयाञ्चकृव	खाडयाञ्चकृम
	खाडयाम्बभूव ।	खाडयामास	
आ०	खाड्यात्	खाड्यास्ताम्	खाड्यासुः
	खाड्याः	खाड्यास्तम्	खाड्यास्त
	खाड्यासम्	खाड्यास्व	खाड्यास्म
श्व०	खाडयिता	खाडयितारौ	खाडयितारः
	खाडयितासि	खाडयितास्थः	खाडयितास्थ
	खाडयितास्मि	खाडयितास्वः	खाडयितास्मः
भ०	खाडयिष्यति	खाडयिष्यतः	खाडयिष्यन्ति
	खाडयिष्यसि	खाडयिष्यथः	खाडयिष्यथ
	खाडयिष्यामि	खाडयिष्यावः	खाडयिष्यामः
क्रि०	अखाडयिष्यत्	अखाडयिष्यताम्	अखाडयिष्यन्
	अखाडयिष्यः	अखाडयिष्यतम्	अखाडयिष्यत
	अखाडयिष्यम्	अखाडयिष्याव	अखाडयिष्याम

व०	खाडयते	खाडयेते	खाडयन्ते
	खाडयसे	खाडयेथे	खाडयध्वे
	खाडये	खाडयावहे	खाडयामहे
स०	खाडयेत	खाडयेयाताम्	खाडयेरन्
	खाडयेथाः	खाडयेयाथाम्	खाडयेध्वम्
	खाडयेय	खाडयेवहि	खाडयेमहि
प०	खाडयताम्	खाडयेताम्	खाडयन्ताम्
	खाडयस्व	खाडयेथाम्	खाडयध्वम्
	खाडयै	खाडयावहै	खाडयामहै
ह्य०	अखाडयत	अखाडयेताम्	अखाडयन्त
	अखाडयथाः	अखाडयेथाम्	अखाडयध्वम्
	अखाडये	अखाडयावहि	अखाडयामहि
अ०	अचीखडत	अचीखडेताम्	अचीखडन्त
	अचीखडथाः	अचीखडेथाम्	अचीखडध्वम्
	अचीखडे	अचीखडावहि	अचीखडामहि
प०	खाडयाञ्चक्रे	खाडयाञ्चक्राते	खाडयाञ्चक्रिरे
	खाडयाञ्चकृषे	खाडयाञ्चक्राथे	खाडयाञ्चकृढ्वे
	खाडयाञ्चक्रे	खाडयाञ्चकृवहे	खाडयाञ्चकृमहे
	खाडयाम्बभूव ।	खाडयामास	
आ०	खाडयिषीष्ट	खाडयिषीयास्ताम्	खाडयिषीरन्
	खाडयिषीष्ठाः	खाडयिषीयास्थाम्	खाडयिषीढ्वम्-ध्वम
	खाडयिषीय	खाडयिषीवहि	खाडयिषीमहि
श्व०	खाडयिता	खाडयितारौ	खाडयितारः
	खाडयितासे	खाडयितासाथे	खाडयिताध्वे
	खाडयिताहे	खाडयितास्वहे	खाडयितास्महे
भ०	खाडयिष्यते	खाडयिष्येते	खाडयिष्यन्ते
	खाडयिष्यसे	खाडयिष्येथे	खाडयिष्यध्वे
	खाडयिष्ये	खाडयिष्यावहे	खाडयिष्यामहे
क्रि०	अखाडयिष्यत	अखाडयिष्येताम्	अखाडयिष्यन्त
	अखाडयिष्यथाः	अखाडयिष्येथाम्	अखाडयिष्यध्वम्
	अखाडयिष्ये	अखाडयिष्यावहि	अखाडयिष्यामहि

1628 खडुण् [खण्ड्] भेदे । 688 खडुङ्वद्रूपाणि

1629 कडुण् [कण्ड्] खण्डने च । 255 कडुवद्रूपाणि

1630 कुडुण् (कुण्ड्) रक्षणे । 690 कुडुङ्वद्रूपाणि

CC-0. Public Domain. Vipin Kumar Collection, Deoband

Digitized by Madhuban Trust

1631 गुडुणु (गुण्डु) वेष्टने च ।

व० गुण्डयति गुण्डयतः गुण्डयन्ति
गुण्डयसि गुण्डयथः गुण्डयथ
गुण्डयामि गुण्डयावः गुण्डयामः

स० गुण्डयेत् गुण्डयेताम् गुण्डयेयुः
गुण्डयेः गुण्डयेतम् गुण्डयेत
गुण्डयेयम् गुण्डयेव गुण्डयेम

प० गुण्डयतु गुण्डयतात् गुण्डयताम् गुण्डयन्तु
गुण्डय गुण्डयतात् गुण्डयतम् गुण्डयत
गुण्डयानि गुण्डयाव गुण्डयाम

ह्य० अगुण्डयत् अगुण्डयताम् अगुण्डयन्
अगुण्डयः अगुण्डयतम् अगुण्डयत
अगुण्डयम् अगुण्डयाव अगुण्डयाम

अ० अजुगुण्डत् अजुगुण्डताम् अजुगुण्डन्
अजुगुण्डः अजुगुण्डतम् अजुगुण्डत
अजुगुण्डम् अजुगुण्डाव अजुगुण्डाम

प० गुण्डयाञ्चकार गुण्डयाञ्चक्रतुः गुण्डयाञ्चक्रुः
गुण्डयाञ्चकर्थ गुण्डयाञ्चक्रथुः गुण्डयाञ्चक्र
गुण्डयाञ्चकार-चकर गुण्डयाञ्चकृव गुण्डयाञ्चकृम

गुण्डयाम्बभूव । गुण्डयामास

आ० गुण्डयात् गुण्डयास्ताम् गुण्डयासुः
गुण्डयाः गुण्डयास्तम् गुण्डयास्त
गुण्डयासम् गुण्डयास्व गुण्डयास्म

श्व० गुण्डयिता गुण्डयितारौ गुण्डयितारः
गुण्डयितासि गुण्डयितास्थः गुण्डयितास्थ
गुण्डयितास्मि गुण्डयितास्वः गुण्डयितास्मः

भ० गुण्डयिष्यति गुण्डयिष्यतः गुण्डयिष्यन्ति
गुण्डयिष्यसि गुण्डयिष्यथः गुण्डयिष्यथ
गुण्डयिष्यामि गुण्डयिष्यावः गुण्डयिष्यामः

क्रि० अगुण्डयिष्यत् अगुण्डयिष्यताम् अगुण्डयिष्यन्
अगुण्डयिष्यः अगुण्डयिष्यतम् अगुण्डयिष्यत
अगुण्डयिष्यम् अगुण्डयिष्याव अगुण्डयिष्याम

व० गुण्डयते गुण्डयेते गुण्डयन्ते
गुण्डयसे गुण्डयेथे गुण्डयध्वे
गुण्डये गुण्डयावहे गुण्डयामहे

स० गुण्डयेत गुण्डयेयाताम् गुण्डयेरन्
गुण्डयेथाः गुण्डयेयाथाम् गुण्डयेध्वम्
गुण्डयेय गुण्डयेवहि गुण्डयेमहि

प० गुण्डयताम् गुण्डयेताम् गुण्डयन्ताम्
गुण्डयस्व गुण्डयेथाम् गुण्डयध्वम्
गुण्डयै गुण्डयावहै गुण्डयामहै

ह्य० अगुण्डयत अगुण्डयेताम् अगुण्डयन्त
अगुण्डयथाः अगुण्डयेथाम् अगुण्डयध्वम्
अगुण्डये अगुण्डयावहि अगुण्डयामहि

अ० अजुगुण्डत अजुगुण्डेताम् अजुगुण्डन्त
अजुगुण्डथाः अजुगुण्डेथाम् अजुगुण्डध्वम्
अजुगुण्डे अजुगुण्डावहि अजुगुण्डामहि

प० गुण्डयाञ्चक्रे गुण्डयाञ्चक्राते गुण्डयाञ्चक्रिरे
गुण्डयाञ्चकृषे गुण्डयाञ्चक्राथे गुण्डयाञ्चकृढ्वे
गुण्डयाञ्चक्रे गुण्डयाञ्चकृवहे गुण्डयाञ्चकृमहे

गुण्डयाम्बभूव । गुण्डयामास

आ० गुण्डयिषीष्ट गुण्डयिषीयास्ताम् गुण्डयिषीरन्
गुण्डयिषीष्ठाः गुण्डयिषीयास्थाम् गुण्डयिषीढ्वम्
ध्वम्
गुण्डयिषीय गुण्डयिषीवहि गुण्डयिषीमहि

श्व० गुण्डयिता गुण्डयितारौ गुण्डयितारः
गुण्डयितासे गुण्डयितासाथे गुण्डयिताध्वे
गुण्डयिताहे गुण्डयितास्वहे गुण्डयितास्महे

भ० गुण्डयिष्यते गुण्डयिष्येते गुण्डयिष्यन्ते
गुण्डयिष्यसे गुण्डयिष्येथे गुण्डयिष्यध्वे
गुण्डयिष्ये गुण्डयिष्यावहे गुण्डयिष्यामहे

क्रि० अगुण्डयिष्यत अगुण्डयिष्येताम् अगुण्डयिष्यन्त
अगुण्डयिष्यथाः अगुण्डयिष्येथाम् अगुण्डयिष्यध्वम्
अगुण्डयिष्ये अगुण्डयिष्यावहि अगुण्डयिष्यामहि

CC-0. Public Domain. Vipin Kumar Collection, Deoband

Digitized by Madhuban Trust

1632 चुडुण् (चुण्ड्) छेदने ।

व० चुण्डयति चुण्डयतः चुण्डयन्ति
चुण्डयसि चुण्डयथः चुण्डयथ
चुण्डयामि चुण्डयावः चुण्डयामः
स० चुण्डयेत् चुण्डयेताम् चुण्डयेयुः
चुण्डयेः चुण्डयेतम् चुण्डयेत
चुण्डयेयम् चुण्डयेव चुण्डयेम
प० चुण्डयतु चुण्डयतात् चुण्डयताम् चुण्डयन्तु
चुण्डय चुण्डयतात् चुण्डयतम् चुण्डयत
चुण्डयानि चुण्डयाव चुण्डयाम
ह्य० अचुण्डयत् अचुण्डयताम् अचुण्डयन्
अचुण्डयः अचुण्डयतम् अचुण्डयत
अचुण्डयम् अचुण्डयाव अचुण्डयाम
अ० अचुचुण्डत् अचुचुण्डताम् अचुचुण्डन्
अचुचुण्डः अचुचुण्डतम् अचुचुण्डत
अचुचुण्डम् अचुचुण्डाव अचुचुण्डाम
प० चुण्डयाञ्चकार चुण्डयाञ्चक्रतुः चुण्डयाञ्चक्रुः
चुण्डयाञ्चकर्थ चुण्डयाञ्चक्रथुः चुण्डयाञ्चक्र
चुण्डयाञ्चकार-चकर चुण्डयाञ्चकृव चुण्डयाञ्चकृम
चुण्डयाम्बभूव । चुण्डयामास
आ० चुण्ड्यात् चुण्ड्यास्ताम् चुण्ड्यासुः
चुण्ड्याः चुण्ड्यास्तम् चुण्ड्यास्त
चुण्ड्यासम् चुण्ड्यास्व चुण्ड्यास्म
श्व० चुण्डयिता चुण्डयितारौ चुण्डयितारः
चुण्डयितासि चुण्डयितास्थः चुण्डयितास्थ
चुण्डयितास्मि चुण्डयितास्वः चुण्डयितास्मः
भ० चुण्डयिष्यति चुण्डयिष्यतः चुण्डयिष्यन्ति
चुण्डयिष्यसि चुण्डयिष्यथः चुण्डयिष्यथ
चुण्डयिष्यामि चुण्डयिष्यावः चुण्डयिष्यामः
क्रि० अचुण्डयिष्यत् अचुण्डयिष्यताम् अचुण्डयिष्यन्
अचुण्डयिष्यः अचुण्डयिष्यतम् अचुण्डयिष्यत
अचुण्डयिष्यम् अचुण्डयिष्याव अचुण्डयिष्याम
व० चुण्डयते चुण्डयेते चुण्डयन्ते
चुण्डयसे चुण्डयेथे चुण्डयध्वे
चुण्डये चुण्डयावहे चुण्डयामहे
स० चुण्डयेत चुण्डयेयाताम् चुण्डयेरन्
चुण्डयेथाः चुण्डयेयाथाम् चुण्डयेध्वम्
चुण्डयेय चुण्डयेवहि चुण्डयेमहि
प० चुण्डयताम् चुण्डयेताम् चुण्डयन्ताम्
चुण्डयस्व चुण्डयेथाम् चुण्डयध्वम्
चुण्डयै चुण्डयावहै चुण्डयामहै
ह्य० अचुण्डयत अचुण्डयेताम् अचुण्डयन्त
अचुण्डयथाः अचुण्डयेथाम् अचुण्डयध्वम्
अचुण्डये अचुण्डयावहि अचुण्डयामहि
अ० अचुचुण्डत अचुचुण्डेताम् अचुचुण्डन्त
अचुचुण्डथाः अचुचुण्डेथाम् अचुचुण्डध्वम्
अचुचुण्डे अचुचुण्डावहि अचुचुण्डामहि
प० चुण्डयाञ्चक्रे चुण्डयाञ्चक्राते चुण्डयाञ्चक्रिरे
चुण्डयाञ्चकृषे चुण्डयाञ्चक्राथे चुण्डयाञ्चकृढ्वे
चुण्डयाञ्चक्रे चुण्डयाञ्चकृवहे चुण्डयाञ्चकृमहे
चुण्डयाम्बभूव । चुण्डयामास
आ० चुण्डयिषीष्ट चुण्डयिषीयास्ताम् चुण्डयिषीरन्
चुण्डयिषीष्ठाः चुण्डयिषीयास्थाम् चुण्डयिषीढ्वम् ध्वम्
चुण्डयिषीय चुण्डयिषीवहि चुण्डयिषीमहि
श्व० चुण्डयिता चुण्डयितारौ चुण्डयितारः
चुण्डयितासे चुण्डयितासाथे चुण्डयिताध्वे
चुण्डयिताहे चुण्डयितास्वहे चुण्डयितास्महे
भ० चुण्डयिष्यते चुण्डयिष्येते चुण्डयिष्यन्ते
चुण्डयिष्यसे चुण्डयिष्येथे चुण्डयिष्यध्वे
चुण्डयिष्ये चुण्डयिष्यावहे चुण्डयिष्यामहे
क्रि० अचुण्डयिष्यत अचुण्डयिष्येताम् अचुण्डयिष्यन्त
अचुण्डयिष्यथाः अचुण्डयिष्येथाम् अचुण्डयिष्यध्वम्
अचुण्डयिष्ये अचुण्डयिष्यावहि अचुण्डयिष्यामहि

1633 मडुण् [मण्ड्) भूषायाम् । 231 मडुवद्रूपाणि
1634 भडुण् [भण्ड्) कल्याणे । 623 भडुङ्वद्रूपाणि
1635 पिडुण् [पिण्ड्] संघाते । 684 पिडुङ्वद्रूपाणि
1636 ईडण् (ईड्) स्तुतौ । 1114 ईडिकवद्रूपाणि
1637 चडुण् (चण्ड्] कोपे । 697 चडुङ्वद्रूपाणि
1638 जुडण् (जुड्) प्रेरणे । 135 जुडतवद्रूपाणि

CC-0. Public Domain. Vipin Kumar Collection, Deoband

Digitized by Madhuban Trust

1639 चूर्ण (चूर्ण्) प्रेरणे ।

व०	चूर्णयति	चूर्णयतः	चूर्णयन्ति
	चूर्णयसि	चूर्णयथः	चूर्णयथ
	चूर्णयामि	चूर्णयावः	चूर्णयामः
स०	चूर्णयेत्	चूर्णयेताम्	चूर्णयेयुः
	चूर्णयेः	चूर्णयेतम्	चूर्णयेत
	चूर्णयेयम्	चूर्णयेव	चूर्णयेम
प०	चूर्णयतु चूर्णयतात्	चूर्णयताम्	चूर्णयन्तु
	चूर्णय चूर्णयतात्	चूर्णयतम्	चूर्णयत
	चूर्णयानि	चूर्णयाव	चूर्णयाम
ह्य०	अचूर्णयत्	अचूर्णयताम्	अचूर्णयन्
	अचूर्णयः	अचूर्णयतम्	अचूर्णयत
	अचूर्णयम्	अचूर्णयाव	अचूर्णयाम
अ०	अचुचूर्णत्	अचुचूर्णताम्	अचुचूर्णन्
	अचुचूर्णः	अचुचूर्णतम्	अचुचूर्णत
	अचुचूर्णम्	अचुचूर्णाव	अचुचूर्णाम
प०	चूर्णयाञ्चकार	चूर्णयाञ्चक्रतुः	चूर्णयाञ्चक्रुः
	चूर्णयाञ्चकर्थ	चूर्णयाञ्चक्रथुः	चूर्णयाञ्चक्र
	चूर्णयाञ्चकार-चकर	चूर्णयाञ्चकृव	चूर्णयाञ्चकृम
	चूर्णयाम्बभूव ।	चूर्णयामास	
आ०	चूर्ण्यात्	चूर्ण्यास्ताम्	चूर्ण्यासुः
	चूर्ण्याः	चूर्ण्यास्तम्	चूर्ण्यास्त
	चूर्ण्यासम्	चूर्ण्यास्व	चूर्ण्यास्म
श्व०	चूर्णयिता	चूर्णयितारौ	चूर्णयितारः
	चूर्णयितासि	चूर्णयितास्थः	चूर्णयितास्थ
	चूर्णयितास्मि	चूर्णयितास्वः	चूर्णयितास्मः
भ०	चूर्णयिष्यति	चूर्णयिष्यतः	चूर्णयिष्यन्ति
	चूर्णयिष्यसि	चूर्णयिष्यथः	चूर्णयिष्यथ
	चूर्णयिष्यामि	चूर्णयिष्यावः	चूर्णयिष्यामः
क्रि०	अचूर्णयिष्यत्	अचूर्णयिष्यताम्	अचूर्णयिष्यन्
	अचूर्णयिष्यः	अचूर्णयिष्यतम्	अचूर्णयिष्यत
	अचूर्णयिष्यम्	अचूर्णयिष्याव	अचूर्णयिष्याम

1640 वर्णण् (वर्ण्) प्रेरणे ।

व०	वर्णयति	वर्णयतः	वर्णयन्ति
	वर्णयसि	वर्णयथः	वर्णयथ
	वर्णयामि	वर्णयावः	वर्णयामः
स०	वर्णयेत्	वर्णयेताम्	वर्णयेयुः
	वर्णयेः	वर्णयेतम्	वर्णयेत
	वर्णयेयम्	वर्णयेव	वर्णयेम
प०	वर्णयतु वर्णयतात्	वर्णयताम्	वर्णयन्तु
	वर्णय वर्णयतात्	वर्णयतम्	वर्णयत
	वर्णयानि	वर्णयाव	वर्णयाम
ह्य०	अवर्णयत्	अवर्णयताम्	अवर्णयन्
	अवर्णयः	अवर्णयतम्	अवर्णयत
	अवर्णयम्	अवर्णयाव	अवर्णयाम
अ०	अववर्णत्	अववर्णताम्	अववर्णन्
	अववर्णः	अववर्णतम्	अववर्णत
	अववर्णम्	अववर्णाव	अववर्णाम
प०	वर्णयाञ्चकार	वर्णयाञ्चक्रतुः	वर्णयाञ्चक्रुः
	वर्णयाञ्चकर्थ	वर्णयाञ्चक्रथुः	वर्णयाञ्चक्र
	वर्णयाञ्चकार-चकर	वर्णयाञ्चकृव	वर्णयाञ्चकृम
	वर्णयाम्बभूव ।	वर्णयामास	
आ०	वर्ण्यात्	वर्ण्यास्ताम्	वर्ण्यासुः
	वर्ण्याः	वर्ण्यास्तम्	वर्ण्यास्त
	वर्ण्यासम्	वर्ण्यास्व	वर्ण्यास्म
श्व०	वर्णयिता	वर्णयितारौ	वर्णयितारः
	वर्णयितासि	वर्णयितास्थः	वर्णयितास्थ
	वर्णयितास्मि	वर्णयितास्वः	वर्णयितास्मः
भ०	वर्णयिष्यति	वर्णयिष्यतः	वर्णयिष्यन्ति
	वर्णयिष्यसि	वर्णयिष्यथः	वर्णयिष्यथ
	वर्णयिष्यामि	वर्णयिष्यावः	वर्णयिष्यामः
क्रि०	अवर्णयिष्यति	अवर्णयिष्यताम्	अवर्णयिष्यन्
	अवर्णयिष्यः	अवर्णयिष्यतम्	अवर्णयिष्यत
	अवर्णयिष्यम्	अवर्णयिष्याव	अवर्णयिष्याम

CC-0. Public Domain. Vipin Kumar Collection, Deoband

Digitized by Madhuban Trust

व०	चूर्णयते	चूर्णयेते	चूर्णयन्ते
	चूर्णयसे	चूर्णयेथे	चूर्णयध्वे
	चूर्णये	चूर्णयावहे	चूर्णयामहे
स०	चूर्णयेत	चूर्णयेयाताम्	चूर्णयेरन्
	चूर्णयेथाः	चूर्णयेयाथाम्	चूर्णयेध्वम्
	चूर्णयेय	चूर्णयेवहि	चूर्णयेमहि
प०	चूर्णयताम्	चूर्णयेताम्	चूर्णयन्ताम्
	चूर्णयस्व	चूर्णयेथाम्	चूर्णयध्वम्
	चूर्णयै	चूर्णयावहै	चूर्णयामहै
ह्य०	अचूर्णयत	अचूर्णयेताम्	अचूर्णयन्त
	अचूर्णयथाः	अचूर्णयेथाम्	अचूर्णयध्वम्
	अचूर्णये	अचूर्णयावहि	अचूर्णयामहि
अ०	अचुचूर्णत	अचुचूर्णेताम्	अचुचूर्णन्त
	अचुचूर्णथाः	अचुचूर्णेथाम्	अचुचूर्णध्वम्
	अचुचूर्णे	अचुचूर्णावहि	अचुचूर्णामहि
प०	चूर्णयाञ्चक्रे	चूर्णयाञ्चक्राते	चूर्णयाञ्चक्रिरे
	चूर्णयाञ्चकृषे	चूर्णयाञ्चक्राथे	चूर्णयाञ्चकृढ्वे
	चूर्णयाञ्चक्रे	चूर्णयाञ्चकृवहे	चूर्णयाञ्चकृमहे
	चूर्णयाम्बभूव । चूर्णयामास		
आ०	चूर्णयिषीष्ट	चूर्णयिषीयास्ताम्	चूर्णयिषीरन्
	चूर्णयिषीष्ठाः	चूर्णयिषीयास्थाम्	चूर्णयिषीढ्वम् ध्वम्
	चूर्णयिषीय	चूर्णयिषीवहि	चूर्णयिषीमहि
श्व०	चूर्णयिता	चूर्णयितारौ	चूर्णयितारः
	चूर्णयितासे	चूर्णयितासाथे	चूर्णयिताध्वे
	चूर्णयिताहे	चूर्णयितास्वहे	चूर्णयितास्महे
भ०	चूर्णयिष्यते	चूर्णयिष्येते	चूर्णयिष्यन्ते
	चूर्णयिष्यसे	चूर्णयिष्येथे	चूर्णयिष्यध्वे
	चूर्णयिष्ये	चूर्णयिष्यावहे	चूर्णयिष्यामहे
क्रि०	अचूर्णयिष्यत	अचूर्णयिष्येताम्	अचूर्णयिष्यन्त
	अचूर्णयिष्यथाः	अचूर्णयिष्येथाम्	अचूर्णयिष्यध्वम्
	अचूर्णयिष्ये	अचूर्णयिष्यावहि	अचूर्णयिष्यामहि

व०	वर्णयते	वर्णयेते	वर्णयन्ते
	वर्णयसे	वर्णयेथे	वर्णयध्वे
	वर्णये	वर्णयावहे	वर्णयामहे
स०	वर्णयेत	वर्णयेयाताम्	वर्णयेरन्
	वर्णयेथाः	वर्णयेयाथाम्	वर्णयेध्वम्
	वर्णयेय	वर्णयेवहि	वर्णयेमहि
प०	वर्णयताम्	वर्णयेताम्	वर्णयन्ताम्
	वर्णयस्व	वर्णयेथाम्	वर्णयध्वम्
	वर्णयै	वर्णयावहै	वर्णयामहै
ह्य०	अवर्णयत	अवर्णयेताम्	अवर्णयन्त
	अवर्णयथाः	अवर्णयेथाम्	अवर्णयध्वम्
	अवर्णये	अवर्णयावहि	अवर्णयामहि
अ०	अववर्णत	अववर्णेताम्	अववर्णन्त
	अववर्णथाः	अववर्णेथाम्	अववर्णध्वम्
	अववर्णे	अववर्णावहि	अववर्णामहि
प०	वर्णयाञ्चक्रे	वर्णयाञ्चक्राते	वर्णयाञ्चक्रिरे
	वर्णयाञ्चकृषे	वर्णयाञ्चक्राथे	वर्णयाञ्चकृढ्वे
	वर्णयाञ्चक्रे	वर्णयाञ्चकृवहे	वर्णयाञ्चकृमहे
	वर्णयाम्बभूव । वर्णयामास		
आ०	वर्णयिषीष्ट	वर्णयिषीयास्ताम्	वर्णयिषीरन्
	वर्णयिषीष्ठाः	वर्णयिषीयास्थाम्	वर्णयिषीढ्वम् ध्वम्
	वर्णयिषीय	वर्णयिषीवहि	वर्णयिषीमहि
श्व०	वर्णयिता	वर्णयितारौ	वर्णयितारः
	वर्णयितासे	वर्णयितासाथे	वर्णयिताध्वे
	वर्णयिताहे	वर्णयितास्वहे	वर्णयितास्महे
भ०	वर्णयिष्यते	वर्णयिष्येते	वर्णयिष्यन्ते
	वर्णयिष्यसे	वर्णयिष्येथे	वर्णयिष्यध्वे
	वर्णयिष्ये	वर्णयिष्यावहे	वर्णयिष्यामहे
क्रि०	अवर्णयिष्यत	अवर्णयिष्येताम	अवर्णयिष्यन्त
	अवर्णयिष्यथाः	अवर्णयिष्येथाम्	अवर्णयिष्यध्वम्
	अवर्णयिष्ये	अवर्णयिष्यावहि	अवर्णयिष्यामहि

CC-0. Public Domain. Vipin Kumar Collection, Deoband

Digitized by Madhuban Trust

व०	चूणयते	चूणयेते	चूणयन्ते
	चूणयसे	चूणयेथे	चूणयध्वे
	चूणये	चूणयावहे	चूणयामहे
स०	चूणयेत	चूणयेयाताम्	चूणयेरन्
	चूणयेथाः	चूणयेयाथाम्	चूणयेध्वम्
	चूणयेय	चूणयेवहि	चूणयेमहि
प०	चूणयताम्	चूणयेताम्	चूणयन्ताम्
	चूणयस्व	चूणयेथाम्	चूणयध्वम्
	चूणयै	चूणयावहै	चूणयामहै
ह्य०	अचूणयत	अचूणयेताम्	अचूणयन्त
	अचूणयथाः	अचूणयेथाम्	अचूणयध्वम्
	अचूणये	अचूणयावहि	अचूणयामहि
~~अ०~~	~~अचुचूणत~~	~~अचुचूणेताम्~~	~~अचुचूणन्त~~
	~~अचुचूणथाः~~	~~अचुचूणेथाम्~~	~~अचुचूणध्वम्~~
	~~अचुचूणे~~	~~अचुचूणावहि~~	~~अचुचूणामहि~~
प०	चूणयाञ्चक्रे	चूणयाञ्चक्राते	चूणयाञ्चक्रिरे
	चूणयाञ्चकृषे	चूणयाञ्चक्राथे	चूणयाञ्चकृढ्वे
	चूणयाञ्चक्रे	चूणयाञ्चकृवहे	चूणयाञ्चकृमहे
	चूणयाम्बभूव ।	चूणयामास	
आ०	चूणयिषीष्ट	चूणयिषीयास्ताम्	चूणयिषीरन्
	चूणयिषीष्ठाः	चूणयिषीयास्थाम्	चूणयिषीढ्वम् / ध्वम्
	चूणयिषीय	चूणयिषीवहि	चूणयिषीमहि
श्व०	चूणयिता	चूणयितारौ	चूणयितारः
	चूणयितासे	चूणयितासाथे	चूणयिताध्वे
	चूणयिताहे	चूणयितास्वहे	चूणयितास्महे
भ०	चूणयिष्यते	चूणयिष्येते	चूणयिष्यन्ते
	चूणयिष्यसे	चूणयिष्येथे	चूणयिष्यध्वे
	चूणयिष्ये	चूणयिष्यावहे	चूणयिष्यामहे
क्रि०	अचूणयिष्यत	अचूणयिष्येताम्	अचूणयिष्यन्त
	अचूणयिष्यथाः	अचूणयिष्येथाम्	अचूणयिष्यध्वम्
	अचूणयिष्ये	अचूणयिष्यावहि	अचूणयिष्यामहि

व०	तूणयते	तूणयेते	तूणयन्ते
	तूणयसे	तूणयेथे	तूणयध्वे
	तूणये	तूणयावहे	तूणयामहे
स०	तूणयेत	तूणयेयाताम्	तूणयेरन्
	तूणयेथाः	तूणयेयाथाम्	तूणयेध्वम्
	तूणयेय	तूणयेवहि	तूणयेमहि
प०	तूणयताम्	तूणयेताम्	तूणयन्ताम्
	तूणयस्व	तूणयेथाम्	तूणयध्वम्
	तूणयै	तूणयावहै	तूणयामहै
ह्य०	अतूणयत	अतूणयेताम्	अतूणयन्त
	अतूणयथाः	अतूणयेथाम्	अतूणयध्वम्
	अतूणये	अतूणयावहि	अतूणयामहि
अ०	अतूतुणत	अतूतुणेताम्	अतूतुणन्त
	अतूतुणथाः	अतूतुणेथाम्	अतूतुणध्वम्
	अतूतुणे	अतूतुणावहि	अतूतुणामहि
प०	तूणयाञ्चक्रे	तूणयाञ्चक्राते	तूणयाञ्चक्रिरे
	तूणयाञ्चकृषे	तूणयाञ्चक्राथे	तूणयाञ्चकृढ्वे
	तूणयाञ्चक्रे	तूणयाञ्चकृवहे	तूणयाञ्चकृमहे
	तूणयाम्बभूव	तूणयामास	
आ०	तूणयिषीष्ट	तूणयिषीयास्ताम्	तूणयिषीरन्
	तूणयिषीष्ठाः	तूणयिषीयास्थाम्	तूणयिषीढ्वम् / ध्वम्
	तूणयिषीय	तूणयिषीवहि	तूणयिषीमहि
श्व०	तूणयिता	तूणयितारौ	तूणयितारः
	तूणयितासे	तूणयितासाथे	तूणयिताध्वे
	तूणयिताहे	तूणयितास्वहे	तूणयितास्महे
भ०	तूणयिष्यते	तूणयिष्येते	तूणयिष्यन्ते
	तूणयिष्यसे	तूणयिष्येथे	तूणयिष्यध्वे
	तूणयिष्ये	तूणयिष्यावहे	तूणयिष्यामहे
क्रि०	अतूणयिष्यत	अतूणयिष्येताम्	अतूणयिष्यन्त
	अतूणयिष्यथाः	अतूणयिष्येथाम्	अतूणयिष्यध्वम्
	अतूणयिष्ये	अतूणयिष्यावहि	अतूणयिष्यामहि

अ०	अचूचुणत	अचूचुणेताम्	अचूचुणन्त
	अचूचुणथाः	अचूचुणेथाम्	अचूचुणध्वम्
	अचूचुणे	अचूचुणावहि	अचूचुणामहि

CC-0. Public Domain. Vipin Kumar Collection, Deoband

Digitized by Madhuban Trust

1641 चूणण् (चूण्) सङ्कोचने ।

व० चूणयति चूणयतः चूणयन्ति
चूणयसि चूणयथः चूणयथ
चूणयामि चूणयावः चूणयामः

स० चूणयेत् चूणयेताम् चूणयेयुः
चूणयेः चूणयेतम् चूणयेत
चूणयेयम् चूणयेव चूणयेम

प० चूणयतु चूणयतात् चूणयताम् चूणयन्तु
चूणय चूणयतात् चूणयतम् चूणयत
चूणयानि चूणयाव चूणयाम

ह्य० अचूणयत् अचूणयताम् अचूणयन्
अचूणयः अचूणयतम् अचूणयत
अचूणयम् अचूणयाव अचूणयाम

अ० अचुचूणत् अचुचूणताम् अचुचूणन्
अचुचूणः अचुचूणतम् अचुचूणत
अचुचूणम् अचुचूणाव अचुचूणाम

प० चूणयाञ्चकार चूणयाञ्चक्रतुः चूणयाञ्चक्रुः
चूणयाञ्चकर्थ चूणयाञ्चक्रथुः चूणयाञ्चक्र
चूणयाञ्चकार-चकर चूणयाञ्चकृव चूणयाञ्चकृम

चूणयाम्बभूव । चूणयामास

आ० चूण्यात् चूण्यास्ताम् चूण्यासुः
चूण्याः चूण्यास्तम् चूण्यास्त
चूण्यासम् चूण्यास्व चूण्यास्म

श्व० चूणयिता चूणयितारौ चूणयितारः
चूणयितासि चूणयितास्थः चूणयितास्थ
चूणयितास्मि चूणयितास्वः चूणयितास्मः

भ० चूणयिष्यति चूणयिष्यतः चूणयिष्यन्ति
चूणयिष्यसि चूणयिष्यथः चूणयिष्यथ
चूणयिष्यामि चूणयिष्यावः चूणयिष्यामः

क्रि० अचूणयिष्यत् अचूणयिष्यताम् अचूणयिष्यन्
अचूणयिष्यः अचूणयिष्यतम् अचूणयिष्यत
अचूणयिष्यम् अचूणयिष्याव अचूणयिष्याम

1642 तूणण् (तूण्) संकोचने ।

व० तूणयति तूणयतः तूणयन्ति
तूणयसि तूणयथः तूणयथ
तूणयामि तूणयावः तूणयामः

स० तूणयेत् तूणयेताम् तूणयेयुः
तूणयेः तूणयेतम् तूणयेत
तूणयेयम् तूणयेव तूणयेम

प० तूणयतु तूणयतात् तूणयताम् तूणयन्तु
तूणय तूणयतात् तूणयतम् तूणयत
तूणयानि तूणयाव तूणयाम

ह्य० अतूणयत् अतूणयताम् अतूणयन्
अतूणयः अतूणयतम् अतूणयत
अतूणयम् अतूणयाव अतूणयाम

अ० अतुतूणत् अतुतूणताम् अतुतूणन्
अतुतूणः अतुतूणतम् अतुतूणत
अतुतूणम् अतुतूणाव अतुतूणाम

प० तूणयाञ्चकार तूणयाञ्चक्रतुः तूणयाञ्चक्रुः
तूणयाञ्चकर्थ तूणयाञ्चक्रथुः तूणयाञ्चक्र
तूणयाञ्चकार-चकर तूणयाञ्चकृव तूणयाञ्चकृम

तूणयाम्बभूव । तूणयामास

आ० तूण्यात् तूण्यास्ताम् तूण्यासुः
तूण्याः तूण्यास्तम् तूण्यास्त
तूण्यासम् तूण्यास्व तूण्यास्म

श्व० तूणयिता तूणयितारौ तूणयितारः
तूणयितासि तूणयितास्थः तूणयितास्थ
तूणयितास्मि तूणयितास्वः तूणयितास्मः

भ० तूणयिष्यति तूणयिष्यतः तूणयिष्यन्ति
तूणयिष्यसि तूणयिष्यथः तूणयिष्यथ
तूणयिष्यामि तूणयिष्यावः तूणयिष्यामः

क्रि० अतूणयिष्यत् अतूणयिष्यताम् अतूणयिष्यन्
अतूणयिष्यः अतूणयिष्यतम् अतूणयिष्यत
अतूणयिष्यम् अतूणयिष्याव अतूणयिष्याम

1643 श्रणण् (श्रण्) दाने--यमोपरिवेषणे इत्यत्र णिचो ज्ञपणादेषु घटादेरिति ह्रस्वो नास्ति णिचो नित्यत्वाद्भावपक्षे तु णिगि ह्रस्वो भवति श्रणयति ।

CC-0. Public Domain. Vipin Kumar Collection, Deoband.

Digitized by Madhuban Trust

1644 पूणण् (पूण्) सङ्घाते ।

व० पूणयति पूणयतः पूणयन्ति
पूणयसि पूणयथः पूणयथ
पूणयामि पूणयावः पूणयामः

स० पूणयेत् पूणयेताम् पूणयेयुः
पूणयेः पूणयेतम् पूणयेत
पूणयेयम् पूणयेव पूणयेम

प० पूणयतु पूणयतात् पूणयताम् पूणयन्तु
पूणय पूणयतात् पूणयतम् पूणयत
पूणयानि पूणयाव पूणयाम

ह्य० अपूणयत् अपूणयताम् अपूणयन्
अपूणयः अपूणयतम् अपूणयत
अपूणयम् अपूणयाव अपूणयाम

अ० अपूपुणत् अपूपुणताम् अपूपुणन्
अपूपुणः अपूपुणतम् अपूपुणत
अपूपुणम् अपूपुणाव अपूपुणाम

प० पूणयाञ्चकार पूणयाञ्चक्रतुः पूणयाञ्चक्रुः
पूणयाञ्चकर्थ पूणयाञ्चक्रथुः पूणयाञ्चक्र
पूणयाञ्चकार-चकर पूणयाञ्चकृव पूणयाञ्चकृम

पूणयाम्बभूव । पूणयामास

आ० पूण्यात् पूण्यास्ताम् पूण्यासुः
पूण्याः पूण्यास्तम् पूण्यास्त
पूण्यासम् पूण्यास्व पूण्यास्म

श्व० पूणयिता पूणयितारौ पूणयितारः
पूणयितासि पूणयितास्थः पूणयितास्थ
पूणयितास्मि पूणयितास्वः पूणयितास्मः

भ० पूणयिष्यति पूणयिष्यतः पूणयिष्यन्ति
पूणयिष्यसि पूणयिष्यथः पूणयिष्यथ
पूणयिष्यामि पूणयिष्यावः पूणयिष्यामः

क्रि० अपूणयिष्यत् अपूणयिष्यताम् अपूणयिष्यन्
अपूणयिष्यः अपूणयिष्यतम् अपूणयिष्यत
अपूणयिष्यम् अपूणयिष्याव अपूणयिष्याम

व० पूणयते पूणयेते पूणयन्ते
पूणयसे पूणयेथे पूणयध्वे
पूणये पूणयावहे पूणयामहे

स० पूणयेत पूणयेयाताम् पूणयेरन्
पूणयेथाः पूणयेयाथाम् पूणयेध्वम्
पूणयेय पूणयेवहि पूणयेमहि

प० पूणयताम् पूणयेताम् पूणयन्ताम्
पूणयस्व पूणयेथाम् पूणयध्वम्
पूणयै पूणयावहै पूणयामहै

ह्य० अपूणयत अपूणयेताम् अपूणयन्त
अपूणयथाः अपूणयेथाम् अपूणयध्वम्
अपूणये अपूणयावहि अपूणयामहि

अ० अपूपुणत अपूपुणेताम् अपूपुणन्त
अपूपुणथाः अपूपुणेथाम् अपूपुणध्वम्
अपूपुणे अपूपुणावहि अपूपुणामहि

प० पूणयाञ्चक्रे पूणयाञ्चक्राते पूणयाञ्चक्रिरे
पूणयाञ्चकृषे पूणयाञ्चक्राथे पूणयाञ्चकृढ्वे
पूणयाञ्चक्रे पूणयाञ्चकृवहे पूणयाञ्चकृमहे

पूणयाम्बभूव पूणयामास

आ० पूणयिषीष्ट पूणयिषीयास्ताम् पूणयिषीरन्
पूणयिषीष्ठाः पूणयिषीयास्थाम् पूणयिषीढ्वम्-ध्वम्
पूणयिषीय पूणयिषीवहि पूणयिषीमहि

श्व० पूणयिता पूणयितारौ पूणयितारः
पूणयितासे पूणयितासाथे पूणयिताध्वे
पूणयिताहे पूणयितास्वहे पूणयितास्महे

भ० पूणयिष्यते पूणयिष्येते पूणयिष्यन्ते
पूणयिष्यसे पूणयिष्येथे पूणयिष्यध्वे
पूणयिष्ये पूणयिष्यावहे पूणयिष्यामहे

क्रि० अपूणयिष्यत अपूणयिष्येताम् अपूणयिष्यन्त
अपूणयिष्यथाः अपूणयिष्येथाम् अपूणयिष्यध्वम्
अपूणयिष्ये अपूणयिष्यावहि अपूणयिष्यामहि

CC-0. Public Domain. Vipin Kumar Collection, Deoband

Digitized by Madhuban Trust

1645 चितुण् (चिन्त्) स्मृत्याम् ।

व०	चिन्तयति	चिन्तयतः	चिन्तयन्ति
	चिन्तयसि	चिन्तयथः	चिन्तयथ
	चिन्तयामि	चिन्तयावः	चिन्तयामः
स०	चिन्तयेत्	चिन्तयेताम्	चिन्तयेयुः
	चिन्तयेः	चिन्तयेतम्	चिन्तयेत
	चिन्तयेयम्	चिन्तयेव	चिन्तयेम
प०	चिन्तयतु चिन्तयतात्	चिन्तयताम्	चिन्तयन्तु
	चिन्तय चिन्तयतात्	चिन्तयतम्	चिन्तयत
	चिन्तयानि	चिन्तयाव	चिन्तयाम
ह्य०	अचिन्तयत्	अचिन्तयताम्	अचिन्तयन्
	अचिन्तयः	अचिन्तयतम्	अचिन्तयत
	अचिन्तयम्	अचिन्तयाव	अचिन्तयाम
अ०	अचिचिन्तत्	अचिचिन्तताम्	अचिचिन्तन्
	अचिचिन्तः	अचिचिन्ततम्	अचिचिन्तत
	अचिचिन्तम्	अचिचिन्ताव	अचिचिन्ताम
प०	चिन्तयाञ्चकार	चिन्तयाञ्चक्रतुः	चिन्तयाञ्चक्रुः
	चिन्तयाञ्चकर्थ	चिन्तयाञ्चक्रथुः	चिन्तयाञ्चक्र
	चिन्तयाञ्चकार-चकर	चिन्तयाञ्चकृव	चिन्तयाञ्चकृम

चिन्तयाम्बभूव । चिन्तयामास

आ०	चिन्त्यात्	चिन्त्यास्ताम्	चिन्त्यासुः
	चिन्त्याः	चिन्त्यास्तम्	चिन्त्यास्त
	चिन्त्यासम्	चिन्त्यास्व	चिन्त्यास्म
श्व०	चिन्तयिता	चिन्तयितारौ	चिन्तयितारः
	चिन्तयितासि	चिन्तयितास्थः	चिन्तयितास्थ
	चिन्तयितास्मि	चिन्तयितास्वः	चिन्तयितास्मः
भ०	चिन्तयिष्यति	चिन्तयिष्यतः	चिन्तयिष्यन्ति
	चिन्तयिष्यसि	चिन्तयिष्यथः	चिन्तयिष्यथ
	चिन्तयिष्यामि	चिन्तयिष्यावः	चिन्तयिष्यामः
क्रि०	अचिन्तयिष्यत्	अचिन्तयिष्यताम्	अचिन्तयिष्यन्
	अचिन्तयिष्यः	अचिन्तयिष्यतम्	अचिन्तयिष्यत
	अचिन्तयिष्यम्	अचिन्तयिष्याव	अचिन्तयिष्याम

व०	चिन्तयते	चिन्तयेते	चिन्तयन्ते
	चिन्तयसे	चिन्तयेथे	चिन्तयध्वे
	चिन्तये	चिन्तयावहे	चिन्तयामहे
स०	चिन्तयेत	चिन्तयेयाताम्	चिन्तयेरन्
	चिन्तयेथाः	चिन्तयेयाथाम्	चिन्तयेध्वम्
	चिन्तयेय	चिन्तयेवहि	चिन्तयेमहि
प०	चिन्तयताम्	चिन्तयेताम्	चिन्तयन्ताम्
	चिन्तयस्व	चिन्तयेथाम्	चिन्तयध्वम्
	चिन्तयै	चिन्तयावहै	चिन्तयामहै
ह्य०	अचिन्तयत	अचिन्तयेताम्	अचिन्तयन्त
	अचिन्तयथाः	अचिन्तयेथाम्	अचिन्तयध्वम्
	अचिन्तये	अचिन्तयावहि	अचिन्तयामहि
अ०	अचिचिन्तत	अचिचिन्तेताम्	अचिचिन्तन्त
	अचिचिन्तथाः	अचिचिन्तेथाम्	अचिचिन्तध्वम्
	अचिचिन्ते	अचिचिन्तावहि	अचिचिन्तामहि
प०	चिन्तयाञ्चक्रे	चिन्तयाञ्चक्राते	चिन्तयाञ्चक्रिरे
	चिन्तयाञ्चकृषे	चिन्तयाञ्चक्राथे	चिन्तयाञ्चकृढ्वे
	चिन्तयाञ्चक्रे	चिन्तयाञ्चकृवहे	चिन्तयाञ्चकृमहे

चिन्तयाम्बभूव । चिन्तयामास

आ०	चिन्तयिषीष्ट	चिन्तयिषीयास्ताम्	चिन्तयिषीरन्
	चिन्तयिषीष्ठाः	चिन्तयिषीयास्थाम्	चिन्तयिषीढ्वम्, ध्वम्
	चिन्तयिषीय	चिन्तयिषीवहि	चिन्तयिषीमहि
श्व	चिन्तयिता	चिन्तयितारौ	चिन्तयितारः
	चिन्तयितासे	चिन्तयितासाथे	चिन्तयिताध्वे
	चिन्तयिताहे	चिन्तयितास्वहे	चिन्तयितास्महे
भ०	चिन्तयिष्यते	चिन्तयिष्येते	चिन्तयिष्यन्ते
	चिन्तयिष्यसे	चिन्तयिष्येथे	चिन्तयिष्यध्वे
	चिन्तयिष्ये	चिन्तयिष्यावहे	चिन्तयिष्यामहे
क्रि०	अचिन्तयिष्यत	अचिन्तयिष्येताम्	अचिन्तयिष्यन्त
	अचिन्तयिष्यथाः	अचिन्तयिष्येथाम्	अचिन्तयिष्यध्वम्
	अचिन्तयिष्ये	अचिन्तयिष्यावहि	अचिन्तयिष्यामहि

CC-0. Public Domain. Vipin Kumar Collection, Deoband

Digitized by Madhuban Trust

1646 पुस्तण् (पुस्त्) आदरानादरयोः ।

व०	पुस्तयति	पुस्तयतः	पुस्तयन्ति
	पुस्तयसि	पुस्तयथः	पुस्तयथ
	पुस्तयामि	पुस्तयावः	पुस्तयामः
स०	पुस्तयेत्	पुस्तयेताम्	पुस्तयेयुः
	पुस्तयेः	पुस्तयेतम्	पुस्तयेत
	पुस्तयेयम्	पुस्तयेव	पुस्तयेम
प०	पुस्तयतु पुस्तयतात्	पुस्तयताम्	पुस्तयन्तु
	पुस्तय पुस्तयतात्	पुस्तयतम्	पुस्तयत
	पुस्तयानि	पुस्तयाव	पुस्तयाम
ह्य०	अपुस्तयत्	अपुस्तयताम्	अपुस्तयन्
	अपुस्तयः	अपुस्तयतम्	अपुस्तयत
	अपुस्तयम्	अपुस्तयाव	अपुस्तयाम
अ०	अपुपुस्तत्	अपुपुस्तताम्	अपुपुस्तन्
	अपुपुस्तः	अपुपुस्ततम्	अपुपुस्तत
	अपुपुस्तम्	अपुपुस्ताव	अपुपुस्ताम
प०	पुस्तयाञ्चकार	पुस्तयाञ्चक्रतुः	पुस्तयाञ्चक्रुः
	पुस्तयाञ्चकर्थ	पुस्तयाञ्चक्रथुः	पुस्तयाञ्चक्र
	पुस्तयाञ्चकार-चकर	पुस्तयाञ्चकृव	पुस्तयाञ्चकृम

पुस्तयाम्बभूव । पुस्तयामास

आ०	पुस्त्यात्	पुस्त्यास्ताम्	पुस्त्यासुः
	पुस्त्याः	पुस्त्यास्तम्	पुस्त्यास्त
	पुस्त्यासम्	पुस्त्यास्व	पुस्त्यास्म
श्व०	पुस्तयिता	पुस्तयितारौ	पुस्तयितारः
	पुस्तयितासि	पुस्तयितास्थः	पुस्तयितास्थ
	पुस्तयितास्मि	पुस्तयितास्वः	पुस्तयितास्मः
भ०	पुस्तयिष्यति	पुस्तयिष्यतः	पुस्तयिष्यन्ति
	पुस्तयिष्यसि	पुस्तयिष्यथः	पुस्तयिष्यथ
	पुस्तयिष्यामि	पुस्तयिष्यावः	पुस्तयिष्यामः
क्रि०	अपुस्तयिष्यत्	अपुस्तयिष्यताम्	अपुस्तयिष्यन्
	अपुस्तयिष्यः	अपुस्तयिष्यतम्	अपुस्तयिष्यत
	अपुस्तयिष्यम्	अपुस्तयिष्याव	अपुस्तयिष्याम

व०	पुस्तयते	पुस्तयेते	पुस्तयन्ते
	पुस्तयसे	पुस्तयेथे	पुस्तयध्वे
	पुस्तये	पुस्तयावहे	पुस्तयामहे
स०	पुस्तयेत	पुस्तयेयाताम्	पुस्तयेरन्
	पुस्तयेथाः	पुस्तयेयाथाम्	पुस्तयेध्वम्
	पुस्तयेय	पुस्तयेवहि	पुस्तयेमहि
प०	पुस्तयताम्	पुस्तयेताम्	पुस्तयन्ताम्
	पुस्तयस्व	पुस्तयेथाम्	पुस्तयध्वम्
	पुस्तयै	पुस्तयावहै	पुस्तयामहै
ह्य०	अपुस्तयत	अपुस्तयेताम्	अपुस्तयन्त
	अपुस्तयथाः	अपुस्तयेथाम्	अपुस्तयध्वम्
	अपुस्तये	अपुस्तयावहि	अपुस्तयामहि
अ०	अपुपुस्तत	अपुपुस्तेताम्	अपुपुस्तन्त
	अपुपुस्तथाः	अपुपुस्तेथाम्	अपुपुस्तध्वम्
	अपुपुस्ते	अपुपुस्तावहि	अपुपुस्तामहि
प०	पुस्तयाञ्चक्रे	पुस्तयाञ्चक्राते	पुस्तयाञ्चक्रिरे
	पुस्तयाञ्चकृषे	पुस्तयाञ्चक्राथे	पुस्तयाञ्चकृढ्वे
	पुस्तयाञ्चक्रे	पुस्तयाञ्चकृवहे	पुस्तयाञ्चकृमहे

पुस्तयाम्बभूव । पुस्तयामास

आ०	पुस्तयिषीष्ट	पुस्तयिषीयास्ताम्	पुस्तयिषीरन्
	पुस्तयिषीष्ठाः	पुस्तयिषीयास्थाम्	पुस्तयिषीढ्वम्, ध्वम्
	पुस्तयिषीय	पुस्तयिषीवहि	पुस्तयिषीमहि
श्व०	पुस्तयिता	पुस्तयितारौ	पुस्तयितारः
	पुस्तयितासे	पुस्तयितासाथे	पुस्तयिताध्वे
	पुस्तयिताहे	पुस्तयितास्वहे	पुस्तयितास्महे
भ०	पुस्तयिष्यते	पुस्तयिष्येते	पुस्तयिष्यन्ते
	पुस्तयिष्यसे	पुस्तयिष्येथे	पुस्तयिष्यध्वे
	पुस्तयिष्ये	पुस्तयिष्यावहे	पुस्तयिष्यामहे
क्रि०	अपुस्तयिष्यत	अपुस्तयिष्येताम्	अपुस्तयिष्यन्त
	अपुस्तयिष्यथाः	अपुस्तयिष्येथाम्	अपुस्तयिष्यध्वम्
	अपुस्तयिष्ये	अपुस्तयिष्यावहि	अपुस्तयिष्यामहि

CC-0. Public Domain. Vipin Kumar Collection, Deoband

Digitized by Madhuban Trust

1647 बुस्तण् (बुस्त्) आदरानादरयोः ।

व०	बुस्तयति	बुस्तयतः	बुस्तयन्ति
	बुस्तयसि	बुस्तयथः	बुस्तयथ
	बुस्तयामि	बुस्तयावः	बुस्तयामः
स०	बुस्तयेत्	बुस्तयेताम्	बुस्तयेयुः
	बुस्तयेः	बुस्तयेतम्	बुस्तयेत
	बुस्तयेयम्	बुस्तयेव	बुस्तयेम
प०	बुस्तयतु बुस्तयतात्	बुस्तयताम्	बुस्तयन्तु
	बुस्तय बुस्तयतात्	बुस्तयतम्	बुस्तयत
	बुस्तयानि	बुस्तयाव	बुस्तयाम
ह्य०	अबुस्तयत्	अबुस्तयताम्	अबुस्तयन्
	अबुस्तयः	अबुस्तयतम्	अबुस्तयत
	अबुस्तयम्	अबुस्तयाव	अबुस्तयाम
अ०	अबुबुस्तत्	अबुबुस्तताम्	अबुबुस्तन्
	अबुबुस्तः	अबुबुस्ततम्	अबुबुस्तत
	अबुबुस्तम्	अबुबुस्ताव	अबुबुस्ताम
प०	बुस्तयाञ्चकार	बुस्तयाञ्चक्रतुः	बुस्तयाञ्चक्रुः
	बुस्तयाञ्चकर्थ	बुस्तयाञ्चक्रथुः	बुस्तयाञ्चक्र
	बुस्तयाञ्चकार-चकर	बुस्तयाञ्चकृव	बुस्तयाञ्चकृम

बुस्तयाम्बभूव । बुस्तयामास

आ०	बुस्त्यात्	बुस्त्यास्ताम्	बुस्त्यासुः
	बुस्त्याः	बुस्त्यास्तम्	बुस्त्यास्त
	बुस्त्यासम्	बुस्त्यास्व	बुस्त्यास्म
श्व०	बुस्तयिता	बुस्तयितारौ	बुस्तयितारः
	बुस्तयितासि	बुस्तयितास्थः	बुस्तयितास्थ
	बुस्तयितास्मि	बुस्तयितास्वः	बुस्तयितास्मः
भ०	बुस्तयिष्यति	बुस्तयिष्यतः	बुस्तयिष्यन्ति
	बुस्तयिष्यसि	बुस्तयिष्यथः	बुस्तयिष्यथ
	बुस्तयिष्यामि	बुस्तयिष्यावः	बुस्तयिष्यामः
क्रि०	अबुस्तयिष्यत्	अबुस्तयिष्यताम्	अबुस्तयिष्यन्
	अबुस्तयिष्यः	अबुस्तयिष्यतम्	अबुस्तयिष्यत
	अबुस्तयिष्यम्	अबुस्तयिष्याव	अबुस्तयिष्याम

व०	बुस्तयते	बुस्तयेते	बुस्तयन्ते
	बुस्तयसे	बुस्तयेथे	बुस्तयध्वे
	बुस्तये	बुस्तयावहे	बुस्तयामहे
स०	बुस्तयेत	बुस्तयेयाताम्	बुस्तयेरन्
	बुस्तयेथाः	बुस्तयेयाथाम्	बुस्तयेध्वम्
	बुस्तयेय	बुस्तयेवहि	बुस्तयेमहि
प०	बुस्तयताम्	बुस्तयेताम्	बुस्तयन्ताम्
	बुस्तयस्व	बुस्तयेथाम्	बुस्तयध्वम्
	बुस्तयै	बुस्तयावहै	बुस्तयामहै
ह्य०	अबुस्तयत	अबुस्तयेताम्	अबुस्तयन्त
	अबुस्तयथाः	अबुस्तयेथाम्	अबुस्तयध्वम्
	अबुस्तये	अबुस्तयावहि	अबुस्तयामहि
अ०	अबुबुस्तत	अबुबुस्तेताम्	अबुबुस्तन्त
	अबुबुस्तथाः	अबुबुस्तेथाम्	अबुबुस्तध्वम्
	अबुबुस्ते	अबुबुस्तावहि	अबुबुस्तामहि
प०	बुस्तयाञ्चक्रे	बुस्तयाञ्चक्राते	बुस्तयाञ्चक्रिरे
	बुस्तयाञ्चकृषे	बुस्तयाञ्चक्राथे	बुस्तयाञ्चकृढ्वे
	बुस्तयाञ्चक्रे	बुस्तयाञ्चकृवहे	बुस्तयाञ्चकृमहे

बुस्तयाम्बभूव । बुस्तयामास

आ०	बुस्तयिषीष्ट	बुस्तयिषीयास्ताम्	बुस्तयिषीरन्
	बुस्तयिषीष्ठाः	बुस्तयिषीयास्थाम्	बुस्तयिषीढ्वम् ध्वम्
	बुस्तयिषीय	बुस्तयिषीवहि	बुस्तयिषीमहि
श्व०	बुस्तयिता	बुस्तयितारौ	बुस्तयितारः
	बुस्तयितासे	बुस्तयितासाथे	बुस्तयिताध्वे
	बुस्तयिताहे	बुस्तयितास्वहे	बुस्तयितास्महे
भ०	बुस्तयिष्यते	बुस्तयिष्येते	बुस्तयिष्यन्ते
	बुस्तयिष्यसे	बुस्तयिष्येथे	बुस्तयिष्यध्वे
	बुस्तयिष्ये	बुस्तयिष्यावहे	बुस्तयिष्यामहे
क्रि०	अबुस्तयिष्यत	अबुस्तयिष्येताम्	अबुस्तयिष्यन्त
	अबुस्तयिष्यथाः	अबुस्तयिष्येथाम्	अबुस्तयिष्यध्वम्
	अबुस्तयिष्ये	अबुस्तयिष्यावहि	अबुस्तयिष्यामहि

CC-0. Public Domain. Vipin Kumar Collection, Deoband

Digitized by Madhuban Trust

1648 मुस्तण् (मुस्त्) संघाते ।

व० मुस्तयति मुस्तयतः मुस्तयन्ति
मुस्तयसि मुस्तयथः मुस्तयथ
मुस्तयामि मुस्तयावः मुस्तयामः

स० मुस्तयेत् मुस्तयेताम् मुस्तयेयुः
मुस्तयेः मुस्तयेतम् मुस्तयेत
मुस्तयेयम् मुस्तयेव मुस्तयेम

प० मुस्तयतु मुस्तयतात् मुस्तयताम् मुस्तयन्तु
मुस्तय मुस्तयतात् मुस्तयतम् मुस्तयत
मुस्तयानि मुस्तयाव मुस्तयाम

ह्य० अमुस्तयत् अमुस्तयताम् अमुस्तयन्
अमुस्तयः अमुस्तयतम् अमुस्तयत
अमुस्तयम् अमुस्तयाव अमुस्तयाम

अ० अमुमुस्तत् अमुमुस्तताम् अमुमुस्तन्
अमुमुस्तः अमुमुस्ततम् अमुमुस्तत
अमुमुस्तम् अमुमुस्ताव अमुमुस्ताम

प० मुस्तयाञ्चकार मुस्तयाञ्चक्रतुः मुस्तयाञ्चक्रुः
मुस्तयाञ्चकर्थ मुस्तयाञ्चक्रथुः मुस्तयाञ्चक्र
मुस्तयाञ्चकार-चकर मुस्तयाञ्चकृव मुस्तयाञ्चकृम

मुस्तयाम्बभूव । मुस्तयामास

आ० मुस्त्यात् मुस्त्यास्ताम् मुस्त्यासुः
मुस्त्याः मुस्त्यास्तम् मुस्त्यास्त
मुस्त्यासम् मुस्त्यास्व मुस्त्यास्म

श्व० मुस्तयिता मुस्तयितारौ मुस्तयितारः
मुस्तयितासि मुस्तयितास्थः मुस्तयितास्थ
मुस्तयितास्मि मुस्तयितास्वः मुस्तयितास्मः

भ० मुस्तयिष्यति मुस्तयिष्यतः मुस्तयिष्यन्ति
मुस्तयिष्यसि मुस्तयिष्यथः मुस्तयिष्यथ
मुस्तयिष्यामि मुस्तयिष्यावः मुस्तयिष्यामः

क्रि० अमुस्तयिष्यत् अमुस्तयिष्यताम् अमुस्तयिष्यन्
अमुस्तयिष्यः अमुस्तयिष्यतम् अमुस्तयिष्यत
अमुस्तयिष्यम् अमुस्तयिष्याव अमुस्तयिष्याम

व० मुस्तयते मुस्तयेते मुस्तयन्ते
मुस्तयसे मुस्तयेथे मुस्तयध्वे
मुस्तये मुस्तयावहे मुस्तयामहे

स० मुस्तयेत मुस्तयेयाताम् मुस्तयेरन्
मुस्तयेथाः मुस्तयेयाथाम् मुस्तयेध्वम्
मुस्तयेय मुस्तयेवहि मुस्तयेमहि

प० मुस्तयताम् मुस्तयेताम् मुस्तयन्ताम्
मुस्तयस्व मुस्तयेथाम् मुस्तयध्वम्
मुस्तयै मुस्तयावहै मुस्तयामहै

ह्य० अमुस्तयत अमुस्तयेताम् अमुस्तयन्त
अमुस्तयथाः अमुस्तयेथाम् अमुस्तयध्वम्
अमुस्तये अमुस्तयावहि अमुस्तयामहि

अ० अमुमुस्तत अमुमुस्तेताम् अमुमुस्तन्त
अमुमुस्तथाः अमुमुस्तेथाम् अमुमुस्तध्वम्
अमुमुस्ते अमुमुस्तावहि अमुमुस्तामहि

प० मुस्तयाञ्चक्रे मुस्तयाञ्चक्राते मुस्तयाञ्चक्रिरे
मुस्तयाञ्चकृषे मुस्तयाञ्चक्राथे मुस्तयाञ्चकृढ्वे
मुस्तयाञ्चक्रे मुस्तयाञ्चकृवहे मुस्तयाञ्चकृमहे

मुस्तयाम्बभूव । मुस्तयामास

आ० मुस्तयिषीष्ट मुस्तयिषीयास्ताम् मुस्तयिषीरन्
मुस्तयिषीष्ठाः मुस्तयिषीयास्थाम् मुस्तयिषीढ्वम्
ध्वम्
मुस्तयिषीय मुस्तयिषीवहि मुस्तयिषीमहि

श्व० मुस्तयिता मुस्तयितारौ मुस्तयितारः
मुस्तयितासे मुस्तयितासाथे मुस्तयिताध्वे
मुस्तयिताहे मुस्तयितास्वहे मुस्तयितास्महे

भ० मुस्तयिष्यते मुस्तयिष्येते मुस्तयिष्यन्ते
मुस्तयिष्यसे मुस्तयिष्येथे मुस्तयिष्यध्वे
मुस्तयिष्ये मुस्तयिष्यावहे मुस्तयिष्यामहे

क्रि० अमुस्तयिष्यत अमुस्तयिष्येताम् अमुस्तयिष्यन्त
अमुस्तयिष्यथाः अमुस्तयिष्येथाम् अमुस्तयिष्यध्वम्
अमुस्तयिष्ये अमुस्तयिष्यावहि अमुस्तयिष्यामहि

CC-0. Public Domain. Vipin Kumar Collection, Deoband

Digitized by Madhuban Trust

1649 कॄतण् (कॄत्) संशब्दने ।

व० कीर्तयति कीर्तयतः कीर्तयन्ति
कीर्तयसि कीर्तयथः कीर्तयथ
कीर्तयामि कीर्तयावः कीर्तयामः

स० कीर्तयेत् कीर्तयेताम् कीर्तयेयुः
कीर्तयेः कीर्तयेतम् कीर्तयेत
कीर्तयेयम् कीर्तयेव कीर्तयेम

प० कीर्तयतु कीर्तयतात् कीर्तयताम् कीर्तयन्तु
कीर्तय कीर्तयतात् कीर्तयतम् कीर्तयत
कीर्तयानि कीर्तयाव कीर्तयाम

ह्य० अकीर्तयत् अकीर्तयताम् अकीर्तयन्
अकीर्तयः अकीर्तयतम् अकीर्तयत
अकीर्तयम् अकीर्तयाव अकीर्तयाम

अ० अचीकृतत् अचीकृतताम् अचीकृतन्
अचीकृतः अचीकृततम् अचीकृतत
अचीकृतम् अचीकृताव अचीकृताम

प० कीर्तयाञ्चकार कीर्तयाञ्चक्रतुः कीर्तयाञ्चक्रुः
कीर्तयाञ्चकर्थ कीर्तयाञ्चक्रथुः कीर्तयाञ्चक्र
कीर्तयाञ्चकार-चकर कीर्तयाञ्चकृव कीर्तयाञ्चकृम

कीर्तयाम्बभूव । कीर्तयामास

आ० कीर्त्यात् कीर्त्यास्ताम् कीर्त्यासुः
कीर्त्याः कीर्त्यास्तम् कीर्त्यास्त
कीर्त्यासम् कीर्त्यास्व कीर्त्यास्म

श्व० कीर्तयिता कीर्तयितारौ कीर्तयितारः
कीर्तयितासि कीर्तयितास्थः कीर्तयितास्थ
कीर्तयितास्मि कीर्तयितास्वः कीर्तयितास्मः

भ० कीर्तयिष्यति कीर्तयिष्यतः कीर्तयिष्यन्ति
कीर्तयिष्यसि कीर्तयिष्यथः कीर्तयिष्यथ
कीर्तयिष्यामि कीर्तयिष्यावः कीर्तयिष्यामः

क्रि० अकीर्तयिष्यत् अकीर्तयिष्यताम् अकीर्तयिष्यन्
अकीर्तयिष्यः अकीर्तयिष्यतम् अकीर्तयिष्यत
अकीर्तयिष्यम् अकीर्तयिष्याव अकीर्तयिष्याम

व० कीर्तयते कीर्तयेते कीर्तयन्ते
कीर्तयसे कीर्तयेथे कीर्तयध्वे
कीर्तये कीर्तयावहे कीर्तयामहे

स० कीर्तयेत कीर्तयेयाताम् कीर्तयेरन्
कीर्तयेथाः कीर्तयेयाथाम् कीर्तयेध्वम्
कीर्तयेय कीर्तयेवहि कीर्तयेमहि

प० कीर्तयताम् कीर्तयेताम् कीर्तयन्ताम्
कीर्तयस्व कीर्तयेथाम् कीर्तयध्वम्
कीर्तयै कीर्तयावहै कीर्तयामहै

ह्य० अकीर्तयत अकीर्तयेताम् अकीर्तयन्त
अकीर्तयथाः अकीर्तयेथाम् अकीर्तयध्वम्
अकीर्तये अकीर्तयावहि अकीर्तयामहि

अ० अचीकृतत अचीकृतेताम् अचीकृतन्त
अचीकृतथाः अचीकृतेथाम् अचीकृतध्वम्
अचीकृते अचीकृतावहि अचीकृतामहि

प० कीर्तयाञ्चक्रे कीर्तयाञ्चक्राते कीर्तयाञ्चक्रिरे
कीर्तयाञ्चकृषे कीर्तयाञ्चक्राथे कीर्तयाञ्चकृढ्वे
कीर्तयाञ्चक्रे कीर्तयाञ्चकृवहे कीर्तयाञ्चकृमहे

कीर्तयाम्बभूव । कीर्तयामास

आ० कीर्तयिषीष्ट कीर्तयिषीयास्ताम् कीर्तयिषीरन्
कीर्तयिषीष्ठाः कीर्तयिषीयास्थाम् कीर्तयिषीढ्वम्-ध्वम्
कीर्तयिषीय कीर्तयिषीवहि कीर्तयिषीमहि

श्व० कीर्तयिता कीर्तयितारौ कीर्तयितारः
कीर्तयितासे कीर्तयितासाथे कीर्तयिताध्वे
कीर्तयिताहे कीर्तयितास्वहे कीर्तयितास्महे

भ० कीर्तयिष्यते कीर्तयिष्येते कीर्तयिष्यन्ते
कीर्तयिष्यसे कीर्तयिष्येथे कीर्तयिष्यध्वे
कीर्तयिष्ये कीर्तयिष्यावहे कीर्तयिष्यामहे

क्रि० अकीर्तयिष्यत अकीर्तयिष्येताम् अकीर्तयिष्यन्त
अकीर्तयिष्यथाः अकीर्तयिष्येथाम् अकीर्तयिष्यध्वम्
अकीर्तयिष्ये अकीर्तयिष्यावहि अकीर्तयिष्यामहि

अचिकीर्तत् अचिकीर्तताम् अचिकीर्तन् इ०

CC-0. Public Domain. Vipin Kumar Collection, Deoband

1650 स्वर्तण् (स्वर्त्) गतौ ।

व०	स्वर्तयति	स्वर्तयतः	स्वर्तयन्ति
	स्वर्तयसि	स्वर्तयथः	स्वर्तयथ
	स्वर्तयामि	स्वर्तयावः	स्वर्तयामः
स०	स्वर्तयेत्	स्वर्तयेताम्	स्वर्तयेयुः
	स्वर्तयेः	स्वर्तयेतम्	स्वर्तयेत
	स्वर्तयेयम्	स्वर्तयेव	स्वर्तयेम
प०	स्वर्तयतु स्वर्तयतात्	स्वर्तयताम्	स्वर्तयन्तु
	स्वर्तय स्वर्तयतात्	स्वर्तयतम्	स्वर्तयत
	स्वर्तयानि	स्वर्तयाव	स्वर्तयाम
ह्य०	अस्वर्तयत्	अस्वर्तयताम्	अस्वर्तयन्
	अस्वर्तयः	अस्वर्तयतम्	अस्वर्तयत
	अस्वर्तयम्	अस्वर्तयाव	अस्वर्तयाम
अ०	असस्वर्तत्	असस्वर्तताम्	असस्वर्तन्
	असस्वर्तः	असस्वर्ततम्	असस्वर्तत
	असस्वर्तम्	असस्वर्ताव	असस्वर्ताम
प०	स्वर्तयाञ्चकार	स्वर्तयाञ्चक्रतुः	स्वर्तयाञ्चक्रुः
	स्वर्तयाञ्चकर्थ	स्वर्तयाञ्चक्रथुः	स्वर्तयाञ्चक्र
	स्वर्तयाञ्चकार-चकर	स्वर्तयाञ्चकृव	स्वर्तयाञ्चकृम

स्वर्तयाम्बभूव । स्वर्तयामास

आ०	स्वर्त्यात्	स्वर्त्यास्ताम्	स्वर्त्यासुः
	स्वर्त्याः	स्वर्त्यास्तम्	स्वर्त्यास्त
	स्वर्त्यासम्	स्वर्त्यास्व	स्वर्त्यास्म
श्व०	स्वर्तयिता	स्वर्तयितारौ	स्वर्तयितारः
	स्वर्तयितासि	स्वर्तयितास्थः	स्वर्तयितास्थ
	स्वर्तयितास्मि	स्वर्तयितास्वः	स्वर्तयितास्मः
भ०	स्वर्तयिष्यति	स्वर्तयिष्यतः	स्वर्तयिष्यन्ति
	स्वर्तयिष्यसि	स्वर्तयिष्यथः	स्वर्तयिष्यथ
	स्वर्तयिष्यामि	स्वर्तयिष्यावः	स्वर्तयिष्यामः
क्रि०	अस्वर्तयिष्यत्	अस्वर्तयिष्यताम्	अस्वर्तयिष्यन्
	अस्वर्तयिष्यः	अस्वर्तयिष्यतम्	अस्वर्तयिष्यत
	अस्वर्तयिष्यम्	अस्वर्तयिष्याव	अस्वर्तयिष्याम

व०	स्वर्तयते	स्वर्तयेते	स्वर्तयन्ते
	स्वर्तयसे	स्वर्तयेथे	स्वर्तयध्वे
	स्वर्तये	स्वर्तयावहे	स्वर्तयामहे
स०	स्वर्तयेत	स्वर्तयेयाताम्	स्वर्तयेरन्
	स्वर्तयेथाः	स्वर्तयेयाथाम्	स्वर्तयेध्वम्
	स्वर्तयेय	स्वर्तयेवहि	स्वर्तयेमहि
प०	स्वर्तयताम्	स्वर्तयेताम्	स्वर्तयन्ताम्
	स्वर्तयस्व	स्वर्तयेथाम्	स्वर्तयध्वम्
	स्वर्तयै	स्वर्तयावहै	स्वर्तयामहै
ह्य०	अस्वर्तयत	अस्वर्तयेताम्	अस्वर्तयन्त
	अस्वर्तयथाः	अस्वर्तयेथाम्	अस्वर्तयध्वम्
	अस्वर्तये	अस्वर्तयावहि	अस्वर्तयामहि
अ०	असस्वर्तत	असस्वर्तेताम्	असस्वर्तन्त
	असस्वर्तथाः	असस्वर्तेथाम्	असस्वर्तध्वम्
	असस्वर्ते	असस्वर्तावहि	असस्वर्तामहि
प०	स्वर्तयाञ्चक्रे	स्वर्तयाञ्चक्राते	स्वर्तयाञ्चक्रिरे
	स्वर्तयाञ्चकृषे	स्वर्तयाञ्चक्राथे	स्वर्तयाञ्चकृढ्वे
	स्वर्तयाञ्चक्रे	स्वर्तयाञ्चकृवहे	स्वर्तयाञ्चकृमहे

स्वर्तयाम्बभूव । स्वर्तयामास

आ०	स्वर्तयिषीष्ट	स्वर्तयिषीयास्ताम्	स्वर्तयिषीरन्
	स्वर्तयिषीष्ठाः	स्वर्तयिषीयास्थाम्	स्वर्तयिषीढ्वम्-ध्वम्
	स्वर्तयिषीय	स्वर्तयिषीवहि	स्वर्तयिषीमहि
श्व०	स्वर्तयिता	स्वर्तयितारौ	स्वर्तयितारः
	स्वर्तयितासे	स्वर्तयितासाथे	स्वर्तयिताध्वे
	स्वर्तयिताहे	स्वर्तयितास्वहे	स्वर्तयितास्महे
भ०	स्वर्तयिष्यते	स्वर्तयिष्येते	स्वर्तयिष्यन्ते
	स्वर्तयिष्यसे	स्वर्तयिष्येथे	स्वर्तयिष्यध्वे
	स्वर्तयिष्ये	स्वर्तयिष्यावहे	स्वर्तयिष्यामहे
क्रि०	अस्वर्तयिष्यत	अस्वर्तयिष्येताम्	अस्वर्तयिष्यन्त
	अस्वर्तयिष्यथाः	अस्वर्तयिष्येथाम्	अस्वर्तयिष्यध्वम्
	अस्वर्तयिष्ये	अस्वर्तयिष्यावहि	अस्वर्तयिष्यामहि

CC-0. Public Domain. Vipin Kumar Collection, Deoband

Digitized by Madhuban Trust

1651 पथुण् (पन्थू) गतौ ।

व०	पन्थयति	पन्थयतः	पन्थयन्ति
	पन्थयसि	पन्थयथः	पन्थयथ
	पन्थयामि	पन्थयावः	पन्थयामः
स०	पन्थयेत्	पन्थयेताम्	पन्थयेयुः
	पन्थयेः	पन्थयेतम्	पन्थयेत
	पन्थयेयम्	पन्थयेव	पन्थयेम
प०	पन्थयतु पन्थयतात्	पन्थयताम्	पन्थयन्तु
	पन्थय पन्थयतात्	पन्थयतम्	पन्थयत
	पन्थयानि	पन्थयाव	पन्थयाम
ह्य०	अपन्थयत्	अपन्थयताम्	अपन्थयन्
	अपन्थयः	अपन्थयतम्	अपन्थयत
	अपन्थयम्	अपन्थयाव	अपन्थयाम
अ०	अपपन्थत्	अपपन्थताम्	अपपन्थन्
	अपपन्थः	अपपन्थतम्	अपपन्थत
	अपपन्थम्	अपपन्थाव	अपपन्थाम
प०	पन्थयाञ्चकार	पन्थयाञ्चक्रतुः	पन्थयाञ्चक्रुः
	पन्थयाञ्चकर्थ	पन्थयाञ्चक्रथुः	पन्थयाञ्चक्र
	पन्थयाञ्चकार-चकर	पन्थयाञ्चकृव	पन्थयाञ्चकृम

पन्थयाम्बभूव । पन्थयामास

आ०	पन्थ्यात्	पन्थ्यास्ताम्	पन्थ्यासुः
	पन्थ्याः	पन्थ्यास्तम्	पन्थ्यास्त
	पन्थ्यासम्	पन्थ्यास्व	पन्थ्यास्म
श्व०	पन्थयिता	पन्थयितारौ	पन्थयितारः
	पन्थयितासि	पन्थयितास्थः	पन्थयितास्थ
	पन्थयितास्मि	पन्थयितास्वः	पन्थयितास्मः
भ०	पन्थयिष्यति	पन्थयिष्यतः	पन्थयिष्यन्ति
	पन्थयिष्यसि	पन्थयिष्यथः	पन्थयिष्यथ
	पन्थयिष्यामि	पन्थयिष्यावः	पन्थयिष्यामः
क्रि०	अपन्थयिष्यत्	अपन्थयिष्यताम्	अपन्थयिष्यन्
	अपन्थयिष्यः	अपन्थयिष्यतम्	अपन्थयिष्यत
	अपन्थयिष्यम्	अपन्थयिष्याव	अपन्थयिष्याम

व०	पन्थयते	पन्थयेते	पन्थयन्ते
	पन्थयसे	पन्थयेथे	पन्थयध्वे
	पन्थये	पन्थयावहे	पन्थयामहे
स०	पन्थयेत	पन्थयेयाताम्	पन्थयेरन्
	पन्थयेथाः	पन्थयेयाथाम्	पन्थयेध्वम्
	पन्थयेय	पन्थयेवहि	पन्थयेमहि
प०	पन्थयताम्	पन्थयेताम्	पन्थयन्ताम्
	पन्थयस्व	पन्थयेथाम्	पन्थयध्वम्
	पन्थयै	पन्थयावहै	पन्थयामहै
ह्य०	अपन्थयत	अपन्थयेताम्	अपन्थयन्त
	अपन्थयथाः	अपन्थयेथाम्	अपन्थयध्वम्
	अपन्थये	अपन्थयावहि	अपन्थयामहि
अ०	अपपन्थत	अपपन्थेताम्	अपपन्थन्त
	अपपन्थथाः	अपपन्थेथाम्	अपपन्थध्वम्
	अपपन्थे	अपपन्थावहि	अपपन्थामहि
प०	पन्थयाञ्चक्रे	पन्थयाञ्चक्राते	पन्थयाञ्चक्रिरे
	पन्थयाञ्चकृषे	पन्थयाञ्चक्राथे	पन्थयाञ्चकृढ्वे
	पन्थयाञ्चक्रे	पन्थयाञ्चकृवहे	पन्थयाञ्चकृमहे

पन्थयाम्बभूव । पन्थयामास

आ०	पन्थयिषीष्ट	पन्थयिषीयास्ताम्	पन्थयिषीरन्
	पन्थयिषीष्ठाः	पन्थयिषीयास्थाम्	पन्थयिषीढ्वम्, ध्वम्
	पन्थयिषीय	पन्थयिषीवहि	पन्थयिषीमहि
श्व०	पन्थयिता	पन्थयितारौ	पन्थयितारः
	पन्थयितासे	पन्थयितासाथे	पन्थयिताध्वे
	पन्थयिताहे	पन्थयितास्वहे	पन्थयितास्महे
भ०	पन्थयिष्यते	पन्थयिष्येते	पन्थयिष्यन्ते
	पन्थयिष्यसे	पन्थयिष्येथे	पन्थयिष्यध्वे
	पन्थयिष्ये	पन्थयिष्यावहे	पन्थयिष्यामहे
क्रि०	अपन्थयिष्यत	अपन्थयिष्येताम्	अपन्थयिष्यन्त
	अपन्थयिष्यथाः	अपन्थयिष्येथाम्	अपन्थयिष्यध्वम्
	अपन्थयिष्ये	अपन्थयिष्यावहि	अपन्थयिष्यामहि

CC-0. Public Domain. Vipin Kumar Collection, Deoband

Digitized by Madhuban Trust

1652 श्रथण् (श्रथ्) प्रतिहर्षे ।

व०	श्राथयति	श्राथयतः	श्राथयन्ति
	श्राथयसि	श्राथयथः	श्राथयथ
	श्राथयामि	श्राथयावः	श्राथयामः
स०	श्राथयेत्	श्राथयेताम्	श्राथयेयुः
	श्राथयेः	श्राथयेतम्	श्राथयेत
	श्राथयेयम्	श्राथयेव	श्राथयेम
प०	श्राथयतु श्राथयतात्	श्राथयताम्	श्राथयन्तु
	श्राथय श्राथयतात्	श्राथयतम्	श्राथयत
	श्राथयानि	श्राथयाव	श्राथयाम
ह्य०	अश्राथयत्	अश्राथयताम्	अश्राथयन्
	अश्राथयः	अश्राथयतम्	अश्राथयत
	अश्राथयम्	अश्राथयाव	अश्राथयाम
अ०	अशिश्रथत्	अशिश्रथताम्	अशिश्रथन्
	अशिश्रथः	अशिश्रथतम्	अशिश्रथत
	अशिश्रथम्	अशिश्रथाव	अशिश्रथाम
प०	श्राथयाञ्चकार	श्राथयाञ्चक्रतुः	श्राथयाञ्चक्रुः
	श्राथयाञ्चकर्थ	श्राथयाञ्चक्रथुः	श्राथयाञ्चक्र
	श्राथयाञ्चकार-चकर	श्राथयाञ्चकृव	श्राथयाञ्चकृम
	श्राथयाम्बभूव । श्राथयामास		
आ०	श्राथ्यात्	श्राथ्यास्ताम्	श्राथ्यासुः
	श्राथ्याः	श्राथ्यास्तम्	श्राथ्यास्त
	श्राथ्यासम्	श्राथ्यास्व	श्राथ्यास्म
श्व०	श्राथयिता	श्राथयितारौ	श्राथयितारः
	श्राथयितासि	श्राथयितास्थः	श्राथयितास्थ
	श्राथयितास्मि	श्राथयितास्वः	श्राथयितास्मः
भ०	श्राथयिष्यति	श्राथयिष्यतः	श्राथयिष्यन्ति
	श्राथयिष्यसि	श्राथयिष्यथः	श्राथयिष्यथ
	श्राथयिष्यामि	श्राथयिष्यावः	श्राथयिष्यामः
क्रि०	अश्राथयिष्यत्	अश्राथयिष्यताम्	अश्राथयिष्यन्
	अश्राथयिष्यः	अश्राथयिष्यतम्	अश्राथयिष्यत
	अश्राथयिष्यम्	अश्राथयिष्याव	अश्राथयिष्याम

व०	श्राथयते	श्राथयेते	श्राथयन्ते
	श्राथयसे	श्राथयेथे	श्राथयध्वे
	श्राथये	श्राथयावहे	श्राथयामहे
स०	श्राथयेत	श्राथयेयाताम्	श्राथयेरन्
	श्राथयेथाः	श्राथयेयाथाम्	श्राथयेध्वम्
	श्राथयेय	श्राथयेवहि	श्राथयेमहि
प०	श्राथयताम्	श्राथयेताम्	श्राथयन्ताम्
	श्राथयस्व	श्राथयेथाम्	श्राथयध्वम्
	श्राथयै	श्राथयावहै	श्राथयामहै
ह्य०	अश्राथयत	अश्राथयेताम्	अश्राथयन्त
	अश्राथयथाः	अश्राथयेथाम्	अश्राथयध्वम्
	अश्राथये	अश्राथयावहि	अश्राथयामहि
अ०	अशिश्रथत	अशिश्रथेताम्	अशिश्रथन्त
	अशिश्रथथाः	अशिश्रथेथाम्	अशिश्रथध्वम्
	अशिश्रथे	अशिश्रथावहि	अशिश्रथामहि
प०	श्राथयाञ्चक्रे	श्राथयाञ्चक्राते	श्राथयाञ्चक्रिरे
	श्राथयाञ्चकृषे	श्राथयाञ्चक्राथे	श्राथयाञ्चकृढ्वे
	श्राथयाञ्चक्रे	श्राथयाञ्चकृवहे	श्राथयाञ्चकृमहे
	श्राथयाम्बभूव । श्राथयामास		
आ०	श्राथयिषीष्ट	श्राथयिषीयास्ताम्	श्राथयिषीरन्
	श्राथयिषीष्ठाः	श्राथयिषीयास्थाम्	श्राथयिषीढ्वम् ध्वम्
	श्राथयिषीय	श्राथयिषीवहि	श्राथयिषीमहि
श्व०	श्राथयिता	श्राथयितारौ	श्राथयितारः
	श्राथयितासे	श्राथयितासाथे	श्राथयिताध्वे
	श्राथयिताहे	श्राथयितास्वहे	श्राथयितास्महे
भ०	श्राथयिष्यते	श्राथयिष्येते	श्राथयिष्यन्ते
	श्राथयिष्यसे	श्राथयिष्येथे	श्राथयिष्यध्वे
	श्राथयिष्ये	श्राथयिष्यावहे	श्राथयिष्यामहे
क्रि०	अश्राथयिष्यत	अश्राथयिष्येताम्	अश्राथयिष्यन्त
	अश्राथयिष्यथाः	अश्राथयिष्येथाम्	अश्राथयिष्यध्वम्
	अश्राथयिष्ये	अश्राथयिष्यावहि	अश्राथयिष्यामहि

CC-0. Public Domain. Vipin Kumar Collection, Deoband

Digitized by Madhuban Trust

1653 पृथण् (पृथ्) प्रक्षेपणे ।

व० पर्थयति पर्थयतः पर्थयन्ति
पर्थयसि पर्थयथः पर्थयथ
पर्थयामि पर्थयावः पर्थयामः

स० पर्थयेत् पर्थयेताम् पर्थयेयुः
पर्थयेः पर्थयेतम् पर्थयेत
पर्थयेयम् पर्थयेव पर्थयेम

प० पर्थयतु पर्थयतात् पर्थयताम् पर्थयन्तु
पर्थय पर्थयतात् पर्थयतम् पर्थयत
पर्थयानि पर्थयाव पर्थयाम

ह्य० अपर्थयत् अपर्थयताम् अपर्थयन्
अपर्थयः अपर्थयतम् अपर्थयत
अपर्थयम् अपर्थयाव अपर्थयाम

अ० अपीपृथत् अपीपृथताम् अपीपृथन्
अपीपृथः अपीपृथतम् अपीपृथत
अपीपृथम् अपीपृथाव अपीपृथाम
अपपर्थत् अपपर्थताम् अपपर्थन् इ०

प० पर्थयाञ्चकार पर्थयाञ्चक्रतुः पर्थयाञ्चक्रुः
पर्थयाञ्चकर्थ पर्थयाञ्चक्रथुः पर्थयाञ्चक्र
पर्थयाञ्चकार-चकर पर्थयाञ्चकृव पर्थयाञ्चकृम
पर्थयाम्बभूव । पर्थयामास

आ० पर्थ्यात् पर्थ्यास्ताम् पर्थ्यासुः
पर्थ्याः पर्थ्यास्तम् पर्थ्यास्त
पर्थ्यासम् पर्थ्यास्व पर्थ्यास्म

श्व० पर्थयिता पर्थयितारौ पर्थयितारः
पर्थयितासि पर्थयितास्थः पर्थयितास्थ
पर्थयितास्मि पर्थयितास्वः पर्थयितास्मः

भ० पर्थयिष्यति पर्थयिष्यतः पर्थयिष्यन्ति
पर्थयिष्यसि पर्थयिष्यथः पर्थयिष्यथ
पर्थयिष्यामि पर्थयिष्यावः पर्थयिष्यामः

क्रि० अपर्थयिष्यत् अपर्थयिष्यताम् अपर्थयिष्यन्
अपर्थयिष्यः अपर्थयिष्यतम् अपर्थयिष्यत
अपर्थयिष्यम् अपर्थयिष्याव अपर्थयिष्याम

व० पर्थयते पर्थयेते पर्थय ते
पर्थयसे पर्थयेथे पर्थयध्वे
पर्थये पर्थयावहे पर्थयामहे

स० पर्थयेत पर्थयेयाताम् पर्थयेरन्
पर्थयेथाः पर्थयेयाथाम् पर्थयेध्वम्
पर्थयेय पर्थयेवहि पर्थयेमहि

प० पर्थयताम् पर्थयेताम् पर्थयन्ताम्
पर्थयस्व पर्थयेथाम् पर्थयध्वम्
पर्थये पर्थयावहै पर्थयामहै

ह्य० अपर्थयत अपर्थयेताम् अपर्थयन्त
अपर्थयथाः अपर्थयेथाम् अपर्थयध्वम्
अपर्थये अपर्थयावहि अपर्थयामहि

अ० अपीपृथत अपीपृथेताम् अपीपृथन्त
अपीपृथथाः अपीपृथेथाम् अपीपृथध्वम्
अपीपृथे अपीपृथावहि अपीपृथामहि
अपपर्थत अपपर्थेताम् अपपर्थन्त इ०

प० पर्थयाञ्चक्रे पर्थयाञ्चक्राते पर्थयाञ्चक्रिरे
पर्थयाञ्चकृषे पर्थयाञ्चक्राथे पर्थयाञ्चकृढ्वे
पर्थयाञ्चक्रे पर्थयाञ्चकृवहे पर्थयाञ्चकृमहे
पर्थयाम्बभूव । पर्थयामास

आ० पर्थयिषीष्ट पर्थयिषीयास्ताम् पर्थयिषीरन्
पर्थयिषीष्ठाः पर्थयिषीयास्थाम् पर्थयिषीढ्वम् ध्वम्
पर्थयिषीय पर्थयिषीवहि पर्थयिषीमहि

श्व० पर्थयिता पर्थयितारौ पर्थयितारः
पर्थयितासे पर्थयितासाथे पर्थयिताध्वे
पर्थयिताहे पर्थयितास्वहे पर्थयितास्महे

भ० पर्थयिष्यते पर्थयिष्येते पर्थयिष्यन्ते
पर्थयिष्यसे पर्थयिष्येथे पर्थयिष्यध्वे
पर्थयिष्ये पर्थयिष्यावहे पर्थयिष्यामहे

क्रि० अपर्थयिष्यत अपर्थयिष्येताम् अपर्थयिष्यन्त
अपर्थयिष्यथाः अपर्थयिष्येथाम् अपर्थयिष्यध्वम्
अपर्थयिष्ये अपर्थयिष्यावहि अपर्थयिष्यामहि

1654 प्रथण् (प्रथ्) प्रख्याने । 1003 प्रथिवद्रूपाणि
अद्यतन्यां, अपप्रथदित्यादि

CC-0. Public Domain. Vipin Kumar Collection, Deoband

Digitized by Madhuban Trust

1655 छदण् (छद्) संवरणे ।

व०	छादयति	छादयतः	छादयन्ति
	छादयसि	छादयथः	छादयथ
	छादयामि	छादयावः	छादयामः
स०	छादयेत्	छादयेताम्	छादयेयुः
	छादयेः	छादयेतम्	छादयेत
	छादयेयम्	छादयेव	छादयेम
प०	छादयतु छादयतात्	छादयताम्	छादयन्तु
	छादय छादयतात्	छादयतम्	छादयत
	छादयानि	छादयाव	छादयाम
ह्य०	अच्छादयत्	अच्छादयताम्	अच्छादयन्
	अच्छादयः	अच्छादयतम्	अच्छादयत
	अच्छादयम्	अच्छादयाव	अच्छादयाम
अ०	अचिच्छदत्	अचिच्छदताम्	अचिच्छदन्
	अचिच्छदः	अचिच्छदतम्	अचिच्छदत
	अचिच्छदम्	अचिच्छदाव	अचिच्छदाम
प०	छादयाञ्चकार	छादयाञ्चक्रतुः	छादयाञ्चक्रुः
	छादयाञ्चकर्थ	छादयाञ्चक्रथुः	छादयाञ्चक्र
	छादयाञ्चकार-चकर	छादयाञ्चकृव	छादयाञ्चकृम

छादयाम्बभूव । छादयामास

आ०	छाद्यात्	छाद्यास्ताम्	छाद्यासुः
	छाद्याः	छाद्यास्तम्	छाद्यास्त
	छाद्यासम्	छाद्यास्व	छाद्यास्म
श्व०	छादयिता	छादयितारौ	छादयितारः
	छादयितासि	छादयितास्थः	छादयितास्थ
	छादयितास्मि	छादयितास्वः	छादयितास्मः
भ०	छादयिष्यति	छादयिष्यतः	छादयिष्यन्ति
	छादयिष्यसि	छादयिष्यथः	छादयिष्यथ
	छादयिष्यामि	छादयिष्यावः	छादयिष्यामः
क्रि०	अच्छादयिष्यत्	अच्छादयिष्यताम्	अच्छादयिष्यन्
	अच्छादयिष्यः	अच्छादयिष्यतम्	अच्छादयिष्यत
	अच्छादयिष्यम्	अच्छादयिष्याव	अच्छादयिष्याम

व०	छादयते	छादयेते	छादयन्ते
	छादयसे	छादयेथे	छादयध्वे
	छादये	छादयावहे	छादयामहे
स०	छादयेत	छादयेयाताम्	छादयेरन्
	छादयेथाः	छादयेयाथाम्	छादयेध्वम्
	छादयेय	छादयेवहि	छादयेमहि
प०	छादयताम्	छादयेताम्	छादयन्ताम्
	छादयस्व	छादयेथाम्	छादयध्वम्
	छादयै	छादयावहै	छादयामहै
ह्य०	अच्छादयत	अच्छादयेताम्	अच्छादयन्त
	अच्छादयथाः	अच्छादयेथाम्	अच्छादयध्वम्
	अच्छादये	अच्छादयावहि	अच्छादयामहि
अ०	अचिच्छदत	अचिच्छदेताम्	अचिच्छदन्त
	अचिच्छदथाः	अचिच्छदेथाम्	अचिच्छदध्वम्
	अचिच्छदे	अचिच्छदावहि	अचिच्छदामहि
प०	छादयाञ्चक्रे	छादयाञ्चक्राते	छादयाञ्चक्रिरे
	छादयाञ्चकृषे	छादयाञ्चक्राथे	छादयाञ्चकृढ्वे
	छादयाञ्चक्रे	छादयाञ्चकृवहे	छादयाञ्चकृमहे

छादयाम्बभूव । छादयामास

आ०	छादयिषीष्ट	छादयिषीयास्ताम्	छादयिषीरन्
	छादयिषीष्ठाः	छादयिषीयास्थाम्	छादयिषीढ्वम् ध्वम्
	छादयिषीय	छादयिषीवहि	छादयिषीमहि
श्व०	छादयिता	छादयितारौ	छादयितारः
	छादयितासे	छादयितासाथे	छादयिताध्वे
	छादयिताहे	छादयितास्वहे	छादयितास्महे
भ०	छादयिष्यते	छादयिष्येते	छादयिष्यन्ते
	छादयिष्यसे	छादयिष्येथे	छादयिष्यध्वे
	छादयिष्ये	छादयिष्यावहे	छादयिष्यामहे
क्रि०	अच्छादयिष्यत	अच्छादयिष्येताम्	अच्छादयिष्यन्त
	अच्छादयिष्यथाः	अच्छादयिष्येथाम्	अच्छादयिष्यध्वम्
	अच्छादयिष्ये	अच्छादयिष्यावहि	अच्छादयिष्यामहि

CC-0. Public Domain. Vipin Kumar Collection, Deoband

Digitized by Madhuban Trust

1656 चुदण् (चुद्) सञ्चोदने।

व०	चोदयति	चोदयतः	चोदयन्ति
	चोदयसि	चोदयथः	चोदयथ
	चोदयामि	चोदयावः	चोदयामः
स०	चोदयेत्	चोदयेताम्	चोदयेयुः
	चोदयेः	चोदयेतम्	चोदयेत
	चोदयेयम्	चोदयेव	चोदयेम
प०	चोदयतु चोदयतात्	चोदयताम्	चोदयन्तु
	चोदय चोदयतात्	चोदयतम्	चोदयत
	चोदयानि	चोदयाव	चोदयाम
ह्य०	अचोदयत्	अचोदयताम्	अचोदयन्
	अचोदयः	अचोदयतम्	अचोदयत
	अचोदयम्	अचोदयाव	अचोदयाम
अ०	अचूचुदत्	अचूचुदताम्	अचूचुदन्
	अचूचुदः	अचूचुदतम्	अचूचुदत
	अचूचुदम्	अचूचुदाव	अचूचुदाम
प०	चोदयाञ्चकार	चोदयाञ्चक्रतुः	चोदयाञ्चक्रुः
	चोदयाञ्चकर्थ	चोदयाञ्चक्रथुः	चोदयाञ्चक्र
	चोदयाञ्चकार-चकर	चोदयाञ्चकृव	चोदयाञ्चकृम
	चोदयाम्बभूव । चोदयामास		
आ०	चोद्यात्	चोद्यास्ताम्	चोद्यासुः
	चोद्याः	चोद्यास्तम्	चोद्यास्त
	चोद्यासम्	चोद्यास्व	चोद्यास्म
श्व०	चोदयिता	चोदयितारौ	चोदयितारः
	चोदयितासि	चोदयितास्थः	चोदयितास्थ
	चोदयितास्मि	चोदयितास्वः	चोदयितास्मः
भ०	चोदयिष्यति	चोदयिष्यतः	चोदयिष्यन्ति
	चोदयिष्यसि	चोदयिष्यथः	चोदयिष्यथ
	चोदयिष्यामि	चोथयिष्यावः	चोदयिष्यामः
क्रि०	अचोदयिष्यत्	अचोदयिष्यताम्	अचोदयिष्यन्
	अचोदयिष्यः	अचोदयिष्यतम्	अचोदयिष्यत
	अचोदयिष्यम्	अच्छादयिष्याव	अचोदयिष्याम

व०	चोदयते	चोदयेते	चोदयन्ते
	चोदयसे	चोदयेथे	चोदयध्वे
	चोदये	चोदयावहे	चोदयामहे
स०	चोदयेत	चोदयेयाताम्	चोदयेरन्
	चोदयेथाः	चोदयेयाथाम्	चोदयेध्वम्
	चोदयेय	चोदयेवहि	चोदयेमहि
प०	चोदयताम्	चोदयेताम्	चोदयन्ताम्
	चोदयस्व	चोदयेथाम्	चोदयध्वम्
	चोदयै	चोदयावहै	चोदयामहै
ह्य०	अचोदयत	अचोदयेताम्	अचोदयन्त
	अचोदयथाः	अचोदयेथाम्	अचोदयध्वम्
	अचोदये	अचोदयावहि	अचोदयामहि
अ०	अचूचुदत	अचूचुदेताम्	अचूचुदन्त
	अचूचुदथाः	अचूचुदेथाम्	अचूचुदध्वम्
	अचूचुदे	अचूचुदावहि	अचूचुदामहि
प०	चोदयाञ्चक्रे	चोदयाञ्चक्राते	चोदयाञ्चक्रिरे
	चोदयाञ्चकृषे	चोदयाञ्चक्राथे	चोदयाञ्चकृढ्वे
	चोदयाञ्चक्रे	चोदयाञ्चकृवहे	चोदयाञ्चकृमहे
	चोदयाम्बभूव । चोदयामास		
आ०	चोदयिषीष्ट	चोदयिषीयास्ताम्	चोदयिषीरन्
	चोदयिषीष्ठाः	चोदयिषीयास्थाम्	चोदयिषीढ्वम्
	चोदयिषीय	चोदयिषीवहि	चोदयिषीमहि
श्व०	चोदयिता	चोदयितारौ	चोदयितारः
	चोदयितासे	चोदयितासाथे	चोदयिताध्वे
	चोदयिताहे	चोदयितास्वहे	चोदयितास्महे
भ०	चोदयिष्यते	चोदयिष्येते	चोदयिष्यन्ते
	चोदयिष्यसे	चोदयिष्येथे	चोदयिष्यध्वे
	चोदयिष्ये	चोदयिष्यावहे	चोदयिष्यामहे
क्रि०	अचोदयिष्यत	अचोदयिष्येताम्	अचोदयिष्यन्त
	अचोदयिष्यथाः	अचोदयिष्येथाम्	अचोदयिष्यध्वम्
	अचोदयिष्ये	अचोदयिष्यावहि	अचोदयिष्यामहि

CC-0. Public Domain. Vipin Kumar Collection, Deoband

Digitized by Madhuban Trust

1656 मिदुण् (मिन्द्) स्नेहने ।

व० मिन्दयति मिन्दयतः मिन्दयन्ति
मिन्दयसि मिन्दयथः मिन्दयथ
मिन्दयामि मिन्दयावः मिन्दयामः

स० मिन्दयेत् मिन्दयेताम् मिन्दयेयुः
मिन्दयेः मिन्दयेतम् मिन्दयेत
मिन्दयेयम् मिन्दयेव मिन्दयेम

प० मिन्दयतु मिन्दयतात् मिन्दयताम् मिन्दयन्तु
मिन्दय मिन्दयतात् मिन्दयतम् मिन्दयत
मिन्दयानि मिन्दयाव मिन्दयाम

ह्य० अमिन्दयत् अमिन्दयताम् अमिन्दयन्
अमिन्दयः अमिन्दयतम् अमिन्दयत
अमिन्दयम् अमिन्दयाव अमिन्दयाम

अ० अमिमिन्दत् अमिमिन्दताम् अमिमिन्दन्
अमिमिन्दः अमिमिन्दतम् अमिमिन्दत
अमिमिन्दम् अमिमिन्दाव अमिमिन्दाम

प० मिन्दयाञ्चकार मिन्दयाञ्चक्रतुः मिन्दयाञ्चक्रुः
मिन्दयाञ्चकर्थ मिन्दयाञ्चक्रथुः मिन्दयाञ्चक्र
मिन्दयाञ्चकार-चकर मिन्दयाञ्चकृव मिन्दयाञ्चकृम

मिन्दयाम्बभूव । मिन्दयामास

आ० मिन्द्यात् मिन्द्यास्ताम् मिन्द्यासुः
मिन्द्याः मिन्द्यास्तम् मिन्द्यास्त
मिन्द्यासम् मिन्द्यास्व मिन्द्यास्म

श्व० मिन्दयिता मिन्दयितारौ मिन्दयितारः
मिन्दयितासि मिन्दयितास्थः मिन्दयितास्थ
मिन्दयितास्मि मिन्दयितास्वः मिन्दयितास्मः

भ० मिन्दयिष्यति मिन्दयिष्यतः मिन्दयिष्यन्ति
मिन्दयिष्यसि मिन्दयिष्यथः मिन्दयिष्यथ
मिन्दयिष्यामि मिन्दयिष्यावः मिन्दयिष्यामः

क्रि० अमिन्दयिष्यत् अमिन्दयिष्यताम् अमिन्दयिष्यन्
अमिन्दयिष्यः अमिन्दयिष्यतम् अमिन्दयिष्यत
अमिन्दयिष्यम् अमिन्दयिष्याव अमिन्दयिष्याम

व० मिन्दयते मिन्दयेते मिन्दयन्ते
मिन्दयसे मिन्दयेथे मिन्दयध्वे
मिन्दये मिन्दयावहे मिन्दयामहे

स० मिन्दयेत मिन्दयेयाताम् मिन्दयेरन्
मिन्दयेथाः मिन्दयेयाथाम् मिन्दयेध्वम्
मिन्दयेय मिन्दयेवहि मिन्दयेमहि

प० मिन्दयताम् मिन्दयेताम् मिन्दयन्ताम्
मिन्दयस्व मिन्दयेथाम् मिन्दयध्वम्
मिन्दयै मिन्दयावहै मिन्दयामहै

ह्य० अमिन्दयत अमिन्दयेताम् अमिन्दयन्त
अमिन्दयथाः अमिन्दयेथाम् अमिन्दयध्वम्
अमिन्दये अमिन्दयावहि अमिन्दयामहि

अ० अमिमिन्दत अमिमिन्देताम् अमिमिन्दन्त
अमिमिन्दथाः अमिमिन्देथाम् अमिमिन्दध्वम्
अमिमिन्दे अमिमिन्दावहि अमिमिन्दामहि

प० मिन्दयाञ्चक्रे मिन्दयाञ्चक्राते मिन्दयाञ्चक्रिरे
मिन्दयाञ्चकृषे मिन्दयाञ्चक्राथे मिन्दयाञ्चकृढ्वे
मिन्दयाञ्चक्रे मिन्दयाञ्चकृवहे मिन्दयाञ्चकृमहे

मिन्दयाम्बभूव । मिन्दयामास

आ० मिन्दयिषीष्ट मिन्दयिषीयास्ताम् मिन्दयिषीरन्
मिन्दयिषीष्ठाः मिन्दयिषीयास्थाम् मिन्दयिषीढ्वम्-ध्वम्
मिन्दयिषीय मिन्दयिषीवहि मिन्दयिषीमहि

श्व० मिन्दयिता मिन्दयितारौ मिन्दयितारः
मिन्दयितासे मिन्दयितासाथे मिन्दयिताध्वे
मिन्दयिताहे मिन्दयितास्वहे मिन्दयितास्महे

भ० मिन्दयिष्यते मिन्दयिष्येते मिन्दयिष्यन्ते
मिन्दयिष्यसे मिन्दयिष्येथे मिन्दयिष्यध्वे
मिन्दयिष्ये मिन्दयिष्यावहे मिन्दयिष्यामहे

क्रि० अमिन्दयिष्यत अमिन्दयिष्येताम् अमिन्दयिष्यन्त
अमिन्दयिष्यथाः अमिन्दयिष्येथाम् अमिन्दयिष्यध्वम्
अमिन्दयिष्ये अमिन्दयिष्यावहि अमिन्दयिष्यामहि

CC-0. Public Domain. Vipin Kumar Collection, Deoband

Digitized by Madhuban Trust

1656 छर्दण् (छर्द्) वमने ।

व० छर्दयति छर्दयतः छर्दयन्ति
छर्दयसि छर्दयथः छर्दयथ
छर्दयामि छर्दयावः छर्दयामः

स० छर्दयेत् छर्दयेताम् छर्दयेयुः
छर्दयेः छर्दयेतम् छर्दयेत
छर्दयेयम् छर्दयेव छर्दयेम

प० छर्दयतु छर्दयतात् छर्दयताम् छर्दयन्तु
छर्दय छर्दयतात् छर्दयतम् छर्दयत
छर्दयानि छर्दयाव छर्दयाम

ह्य० अच्छर्दयत् अच्छर्दयताम् अच्छर्दयन्
अच्छर्दयः अच्छर्दयतम् अच्छर्दयत
अच्छर्दयम् अच्छर्दयाव अच्छर्दयाम

अ० अचच्छर्दत् अचच्छर्दताम् अचच्छर्दन्
अचच्छर्दः अचच्छर्दतम् अचच्छर्दत
अचच्छर्दम् अचच्छर्दाव अचच्छर्दाम

प० छर्दयाञ्चकार छर्दयाञ्चक्रतुः छर्दयाञ्चक्रुः
छर्दयाञ्चकर्थ छर्दयाञ्चक्रथुः छर्दयाञ्चक्र
छर्दयाञ्चकार-चकर छर्दयाञ्चकृव छर्दयाञ्चकृम

छर्दयाम्बभूव । छर्दयामास

आ० छर्द्यात् छर्द्यास्ताम् छर्द्यासुः
छर्द्याः छर्द्यास्तम् छर्द्यास्त
छर्द्यासम् छर्द्यास्व छर्द्यास्म

श्व० छर्दयिता छर्दयितारौ छर्दयितारः
छर्दयितासि छर्दयितास्थः छर्दयितास्थ
छर्दयितास्मि छर्दयितास्वः छर्दयितास्मः

भ० छर्दयिष्यति छर्दयिष्यतः छर्दयिष्यन्ति
छर्दयिष्यसि छर्दयिष्यथः छर्दयिष्यथ
छर्दयिष्यामि छर्दयिष्यावः छर्दयिष्यामः

क्रि० अच्छर्दयिष्यत् अच्छर्दयिष्यताम् अच्छर्दयिष्यन्
अच्छर्दयिष्यः अच्छर्दयिष्यतम् अच्छर्दयिष्यत
अच्छर्दयिष्यम् अच्छर्दयिष्याव अच्छर्दयिष्याम

व० छर्दयते छर्दयेते छर्दयन्ते
छर्दयसे छर्दयेथे छर्दयध्वे
छर्दये छर्दयावहे छर्दयामहे

स० छर्दयेत छर्दयेयाताम् छर्दयेरन्
छर्दयेथाः छर्दयेयाथाम् छर्दयेध्वम्
छर्दयेय छर्दयेवहि छर्दयेमहि

प० छर्दयताम् छर्दयेताम् छर्दयन्ताम्
छर्दयस्व छर्दयेथाम् छर्दयध्वम्
छर्दयै छर्दयावहै छर्दयामहै

ह्य० अच्छर्दयत अच्छर्दयेताम् अच्छर्दयन्त
अच्छर्दयथाः अच्छर्दयेथाम् अच्छर्दयध्वम्
अच्छर्दये अच्छर्दयावहि अच्छर्दयामहि

अ० अचच्छर्दत अचच्छर्देताम् अचच्छर्दन्त
अचच्छर्दथाः अचच्छर्देथाम् अचच्छर्दध्वम्
अचच्छर्दे अचच्छर्दावहि अचच्छर्दामहि

प० छर्दयाञ्चक्रे छर्दयाञ्चक्राते छर्दयाञ्चक्रिरे
छर्दयाञ्चकृषे छर्दयाञ्चक्राथे छर्दयाञ्चकृढ्वे
छर्दयाञ्चक्रे छर्दयाञ्चकृवहे छर्दयाञ्चकृमहे

छर्दयाम्बभूव । छर्दयामास

आ० छर्दयिषीष्ट छर्दयिषीयास्ताम् छर्दयिषीरन्
छर्दयिषीष्ठाः छर्दयिषीयास्थाम् छर्दयिषीढ्वम्
ध्वम्
छर्दयिषीय छर्दयिषीवहि छर्दयिषीमहि

श्व० छर्दयिता छर्दयितारौ छर्दयितारः
छर्दयितासे छर्दयितासाथे छर्दयिताध्वे
छर्दयिताहे छर्दयितास्वहे छर्दयितास्महे

भ० छर्दयिष्यते छर्दयिष्येते छर्दयिष्यन्ते
छर्दयिष्यसे छर्दयिष्येथे छर्दयिष्यध्वे
छर्दयिष्ये छर्दयिष्यावहे छर्दयिष्यामहे

क्रि० अच्छर्दयिष्यत अच्छर्दयिष्येताम् अच्छर्दयिष्यन्त
अच्छर्दयिष्यथाः अच्छर्दयिष्येथाम् अच्छर्दयिष्यध्वम्
अच्छर्दयिष्ये अच्छर्दयिष्यावहि अच्छर्दयिष्यामहि

CC-0. Public Domain. Vipin Kumar Collection, Deoband

Digitized by Madhuban Trust

1660 बुधुण् (बुन्धू) हिंसायाम् ।

व० बुन्धयति बुन्धयतः बुन्धयन्ति
बुन्धयसि बुन्धयथः बुन्धयथ
बुन्धयामि बुन्धयावः बुन्धयामः

स० बुन्धयेत् बुन्धयेताम् बुन्धयेयुः
बुन्धयेः बुन्धयेतम् बुन्धयेत
बुन्धयेयम् बुन्धयेव बुन्धयेम

प० बुन्धयतु बुन्धयतात् बुन्धयताम् बुन्धयन्तु
बुन्धय बुन्धयतात् बुन्धयतम् बुन्धयत
बुन्धयानि बुन्धयाव बुन्धयाम

ह्य० अबुन्धयत् अबुन्धयताम् अबुन्धयन्
अबुन्धयः अबुन्धयतम् अबुन्धयत
अबुन्धयम् अबुन्धयाव अबुन्धयाम

अ० अबुबुन्धत् अबुबुन्धताम् अबुबुन्धन्
अबुबुन्धः अबुबुन्धतम् अबुबुन्धत
अबुबुन्धम् अबुबुन्धाव अबुबुन्धाम

प० बुन्धयाञ्चकार बुन्धयाञ्चक्रतुः बुन्धयाञ्चक्रुः
बुन्धयाञ्चकर्थ बुन्धयाञ्चक्रथुः बुन्धयाञ्चक्र
बुन्धयाञ्चकार-चकर बुन्धयाञ्चकृव बुन्धयाञ्चकृम

बुन्धयाम्बभूव । बुन्धयामास

आ० बुन्ध्यात् बुन्ध्यास्ताम् बुन्ध्यासुः
बुन्ध्याः बुन्ध्यास्तम् बुन्ध्यास्त
बुन्ध्यासम् बुन्ध्यास्व बुन्ध्यास्म

श्व० बुन्धयिता बुन्धयितारौ बुन्धयितारः
बुधयितासि बुन्धयितास्थः बुन्धयितास्थ
बुन्धयितास्मि बुन्धयितास्वः बुन्धयितास्मः

भ० बुन्धयिष्यति बुन्धयिष्यतः बुन्धयिष्यन्ति
बुन्धयिष्यसि बुन्धयिष्यथः बुधयिष्यथ
बुन्धयिष्यामि बुन्धयिष्यावः बुन्धयिष्यामः

क्रि० अबुन्धयिष्यत् अबुन्धयिष्यताम् अबुन्धयिष्यन्
अबुन्धयिष्यः अबुन्धयिष्यतम् अबुन्धयिष्यत
अबुन्धयिष्यम् अबुन्धयिष्याव अबुन्धयिष्याम

व० बुन्धयते बुन्धयेते बुन्धयन्ते
बुन्धयसे बुन्धयेथे बुन्धयध्वे
बुन्धये बुन्धयावहे बुन्धयामहे

स० बुन्धयेत बुन्धयेयाताम् बुन्धयेरन्
बुन्धयेथाः बुन्धयेयाथाम् बुन्धयेध्वम्
बुन्धयेय बुन्धयेवहि बुन्धयेमहि

प० बुन्धयताम् बुन्धयेताम् बुन्धयन्ताम्
बुन्धयस्व बुन्धयेथाम् बुन्धयध्वम्
बुन्धयै बुन्धयावहै बुन्धयामहै

ह्य० अबुन्धयत अबुन्धयेताम् अबुन्धयन्त
अबुन्धयथाः अबुन्धयेथाम् अबुन्धयध्वम्
अबुन्धये अबुन्धयावहि अबुन्धयामहि

अ० अबुबुन्धत अबुबुन्धेताम् अबुबुन्धन्त
अबुबुन्धथाः अबुबुन्धेथाम् अबुबुन्धध्वम्
अबुबुन्धे अबुबुन्धावहि अबुबुन्धामहि

प० बुन्धयाञ्चक्रे बुन्धयाञ्चक्राते बुन्धयाञ्चक्रिरे
बुन्धयाञ्चकृषे बुन्धयाञ्चक्राथे बुन्धयाञ्चकृढ्वे
बुन्धयाञ्चक्रे बुन्धयाञ्चकृवहे बुन्धयाञ्चकृमहे

बुन्धयाम्बभूव । बुन्धयामास

आ० बुन्धयिषीष्ट बुन्धयिषीयास्ताम् बुन्धयिषीरन्
बुन्धयिषीष्ठाः बुन्धयिषीयास्थाम् बुधयिषीढ्वम्
ध्वम्
बुन्धयिषीय बुन्धयिषीवहि बुन्धयिषीमहि

श्व० बुन्धयिता बुन्धयितारौ बुन्धयितारः
बुन्धयितासे बुन्धयितासाथे बुन्धयिताध्वे
बुन्धयिताहे बुन्धयितास्वहे बुन्धयितास्महे

भ० बुन्धयिष्यते बुन्धयिष्येते बुन्धयिष्यन्ते
बुधयिष्यसे बुन्धयिष्येथे बुन्धयिष्यध्वे
बुन्धयिष्ये बुन्धयिष्यावहे बुन्धयिष्यामहे

क्रि० अबुन्धयिष्यत अबुन्धयिष्येताम् अबुन्धयिष्यन्त
अबुन्धयिष्यथाः अबुन्धयिष्येथाम् अबुन्धयिष्यध्वम्
अबुन्धयिष्ये अबुन्धयिष्यावहि अबुन्धयिष्यामहि

CC-0. Public Domain. Vipin Kumar Collection, Deoband

Digitized by Madhuban Trust

1661 वर्धण् (वर्ध्) छेदनपूरणयोः ।

व०	वर्धयति	वर्धयतः	वर्धयन्ति
	वर्धयसि	वर्धयथः	वर्धयथ
	वर्धयामि	वर्धयावः	वर्धयामः
स०	वर्धयेत्	वर्धयेताम्	वर्धयेयुः
	वर्धयेः	वर्धयेतम्	वर्धयेत
	वर्धयेयम्	वर्धयेव	वर्धयेम

प०	वर्धयतु	वर्धयतात्	वर्धयताम्	वर्धयन्तु
	वर्धय	वर्धयतात्	वर्धयतम्	वर्धयत
	वर्धयानि		वर्धयाव	वर्धयाम

ह्य०	अवर्धयत्	अवर्धयताम्	अवर्धयन्
	अवर्धयः	अवर्धयतम्	अवर्धयत
	अवर्धयम्	अवर्धयाव	अवर्धयाम
अ०	अववर्धत्	अववर्धताम्	अववर्धन्
	अववर्धः	अववर्धतम्	अववर्धत
	अववर्धम्	अववर्धाव	अववर्धाम
प०	वर्धयाञ्चकार	वर्धयाञ्चक्रतुः	वर्धयाञ्चक्रुः
	वर्धयाञ्चकर्थ	वर्धयाञ्चक्रथुः	वर्धयाञ्चक्र
	वर्धयाञ्चकार-चकर	वर्धयाञ्चकृव	वर्धयाञ्चकृम

वर्धयाम्बभूव । वर्धयामास

आ०	वर्ध्यात्	वर्ध्यास्ताम्	वर्ध्यासुः
	वर्ध्याः	वर्ध्यास्तम्	वर्ध्यास्त
	वर्ध्यासम्	वर्ध्यास्व	वर्ध्यास्म
श्व०	वर्धयिता	वर्धयितारौ	वर्धयितारः
	वर्धयितासि	वर्धयितास्थः	वर्धयितास्थ
	वर्धयितास्मि	वर्धयितास्वः	वर्धयितास्मः
भ०	वर्धयिष्यति	वर्धयिष्यतः	वर्धयिष्यन्ति
	वर्धयिष्यसि	वर्धयिष्यथः	वर्धयिष्यथ
	वर्धयिष्यामि	वर्धयिष्यावः	वर्धयिष्यामः
क्रि०	अवर्धयिष्यत्	अवर्धयिष्यताम्	अवर्धयिष्यन्
	अवर्धयिष्यः	अवर्धयिष्यतम्	अवर्धयिष्यत
	अवर्धयिष्यम्	अवर्धयिष्याव	अवर्धयिष्याम

व०	वर्धयते	वर्धयेते	वर्धयन्ते
	वर्धयसे	वर्धयेथे	वर्धयध्वे
	वर्धये	वर्धयावहे	वर्धयामहे
स०	वर्धयेत	वर्धयेयाताम्	वर्धयेरन्
	वर्धयेथाः	वर्धयेयाथाम्	वर्धयेध्वम्
	वर्धयेय	वर्धयेवहि	वर्धयेमहि
प०	वर्धयताम्	वर्धयेताम्	वर्धयन्ताम्
	वर्धयस्व	वर्धयेथाम्	वर्धयध्वम्
	वर्धयै	वर्धयावहै	वर्धयामहै
ह्य०	अवर्धयत	अवर्धयेताम्	अवर्धयन्त
	अवर्धयथाः	अवर्धयेथाम्	अवर्धयध्वम्
	अवर्धये	अवर्धयावहि	अवर्धयामहि
अ०	अववर्धत	अववर्धेताम्	अववर्धन्त
	अववर्धथाः	अववर्धेथाम्	अववर्धध्वम्
	अववर्धे	अववर्धावहि	अववर्धामहि
प०	वर्धयाञ्चक्रे	वर्धयाञ्चक्राते	वर्धयाञ्चक्रिरे
	वर्धयाञ्चकृषे	वर्धयाञ्चक्राथे	वर्धयाञ्चकृढ्वे
	वर्धयाञ्चक्रे	वर्धयाञ्चकृवहे	वर्धयाञ्चकृमहे

वर्धयाम्बभूव । वर्धयामास

आ०	वर्धयिषीष्ट	वर्धयिषीयास्ताम्	वर्धयिषीरन्
	वर्धयिषीष्ठाः	वर्धयिषीयास्थाम्	वर्धयिषीढ्वम्-ध्वम्
	वर्धयिषीय	वर्धयिषीवहि	वर्धयिषीमहि
श्व०	वर्धयिता	वर्धयितारौ	वर्धयितारः
	वर्धयितासे	वर्धयितासाथे	वर्धयिताध्वे
	वर्धयिताहे	वर्धयितास्वहे	वर्धयितास्महे
भ०	वर्धयिष्यते	वर्धयिष्येते	वर्धयिष्यन्ते
	वर्धयिष्यसे	वर्धयिष्येथे	वर्धयिष्यध्वे
	वर्धयिष्ये	वर्धयिष्यावहे	वर्धयिष्यामहे
क्रि०	अवर्धयिष्यत	अवर्धयिष्येताम्	अवर्धयिष्यन्त
	अवर्धयिष्यथाः	अवर्धयिष्येथाम्	अवर्धयिष्यध्वम्
	अवर्धयिष्ये	अवर्धयिष्यावहि	अवर्धयिष्यामहि

CC-0. Public Domain. Vipin Kumar Collection, Deoband

Digitized by Madhuban Trust

1662 गर्धणू (गर्धू) अभिकाङ्क्षायाम् ।

व०	गर्धयति	गर्धयतः	गर्धयन्ति
	गर्धयसि	गर्धयथः	गर्धयथ
	गर्धयामि	गर्धयावः	गर्धयामः
स०	गर्धयेत्	गर्धयेताम्	गर्धयेयुः
	गर्धयेः	गर्धयेतम्	गर्धयेत
	गर्धयेयम्	गर्धयेव	गर्धयेम
प०	गर्धयतु गर्धयतात्	गर्धयताम्	गर्धयन्तु
	गर्धय गर्धयतात्	गर्धयतम्	गर्धयत
	गर्धयानि	गर्धयाव	गर्धयाम
ह्य०	अगर्धयत्	अगर्धयताम्	अगर्धयन्
	अगर्धयः	अगर्धयतम्	अगर्धयत
	अगर्धयम्	अगर्धयाव	अगर्धयाम
अ०	अजगर्धत्	अजगर्धताम्	अजगर्धन्
	अजगर्धः	अजगर्धतम्	अजगर्धत
	अजगर्धम्	अजगर्धाव	अजगर्धाम
प०	गर्धयाञ्चकार	गर्धयाञ्चक्रतुः	गर्धयाञ्चक्रुः
	गर्धयाञ्चकर्थ	गर्धयाञ्चक्रथुः	गर्धयाञ्चक्र
	गर्धयाञ्चकार-चकर	गर्धयाञ्चकृव	गर्धयाञ्चकृम

गर्धयाम्बभूव । गर्धयामास

आ०	गर्ध्यात्	गर्ध्यास्ताम्	गर्ध्यासुः
	गर्ध्याः	गर्ध्यास्तम्	गर्ध्यास्त
	गर्ध्यासम्	गर्ध्यास्व	गर्ध्यास्म
श्व०	गर्धयिता	गर्धयितारौ	गर्धयितारः
	गर्धयितासि	गर्धयितास्थः	गर्धयितास्थ
	गर्धयितास्मि	गर्धयितास्वः	गर्धयितास्मः
भ०	गर्धयिष्यति	गर्धयिष्यतः	गर्धयिष्यन्ति
	गर्धयिष्यसि	गर्धयिष्यथः	गर्धयिष्यथ
	गर्धयिष्यामि	गर्धयिष्यावः	गर्धयिष्यामः
क्रि०	अगर्धयिष्यत्	अगर्धयिष्यताम्	अगर्धयिष्यन्
	अगर्धयिष्यः	अगर्धयिष्यतम्	अगर्धयिष्यत
	अगर्धयिष्यम्	अगर्धयिष्याव	अगर्धयिष्याम

व०	गर्धयते	गर्धयेते	गर्धयन्ते
	गर्धयसे	गर्धयेथे	गर्धयध्वे
	गर्धये	गर्धयावहे	गर्धयामहे
स०	गर्धयेत	गर्धयेयाताम्	गर्धयेरन्
	गर्धयेथाः	गर्धयेयाथाम्	गर्धयेध्वम्
	गर्धयेय	गर्धयेवहि	गर्धयेमहि
प०	गर्धयताम्	गर्धयेताम्	गर्धयन्ताम्
	गर्धयस्व	गर्धयेथाम्	गर्धयध्वम्
	गर्धये	गर्धयावहै	गर्धयामहै
ह्य०	अगर्धयत	अगर्धयेताम्	अगर्धयन्त
	अगर्धयथाः	अगर्धयेथाम्	अगर्धयध्वम्
	अगर्धये	अगर्धयावहि	अगर्धयामहि
अ०	अजगर्धत	अजगर्धेताम्	अजगर्धन्त
	अजगर्धथाः	अजगर्धेथाम्	अजगर्धध्वम्
	अजगर्धे	अजगर्धावहि	अजगर्धामहि
प०	गर्धयाञ्चक्रे	गर्धयाञ्चक्राते	गर्धयाञ्चक्रिरे
	गर्धयाञ्चकृषे	गर्धयाञ्चक्राथे	गर्धयाञ्चकृढ्वे
	गर्धयाञ्चक्रे	गर्धयाञ्चकृवहे	गर्धयाञ्चकृमहे

गर्धयाम्बभूव । गर्धयामास

आ०	गर्धयिषीष्ट	गर्धयिषीयास्ताम्	गर्धयिषीरन्
	गर्धयिषीष्ठाः	गर्धयिषीयास्थाम्	गर्धयिषीढ्वम्-ध्वम्
	गर्धयिषीय	गर्धयिषीवहि	गर्धयिषीमहि
श्व०	गर्धयिता	गर्धयितारौ	गर्धयितारः
	गर्धयितासे	गर्धयितासाथे	गर्धयिताध्वे
	गर्धयिताहे	गर्धयितास्वहे	गर्धयितास्महे
भ०	गर्धयिष्यते	गर्धयिष्येते	गर्धयिष्यन्ते
	गर्धयिष्यसे	गर्धयिष्येथे	गर्धयिष्यध्वे
	गर्धयिष्ये	गर्धयिष्यावहे	गर्धयिष्यामहे
क्रि०	अगर्धयिष्यत	अगर्धयिष्येताम्	अगर्धयिष्यन्त
	अगर्धयिष्यथाः	अगर्धयिष्येथाम्	अगर्धयिष्यध्वम्
	अगर्धयिष्ये	अगर्धयिष्यावहि	अगर्धयिष्यामहि

CC-0. Public Domain. Vipin Kumar Collection, Deoband

Digitized by Madhuban Trust

1665 छपुण् (छम्पु) गतौ ।

व० छम्पयति छम्पयतः छम्पयन्ति
छम्पयसि छम्पयथः छम्पयथ
छम्पयामि छम्पयावः छम्पयामः

स० छम्पयेत् छम्पयेताम् छम्पयेयुः
छम्पयेः छम्पयेतम् छम्पयेत
छम्पयेयम् छम्पयेव छम्पयेम

प० छम्पयतु छम्पयतात् छम्पयताम् छम्पयन्तु
छम्पय छम्पयतात् छम्पयतम् छम्पयत
छम्पयानि छम्पयाव छम्पयाम

ह्य० अच्छम्पयत् अच्छम्पयताम अच्छम्पयन्
अच्छम्पयः अच्छम्पयतम् अच्छम्पयत
अच्छम्पयम् अच्छम्पयाव अच्छम्पयाम

अ० अचच्छम्पत् अचच्छम्पताम् अचच्छम्पन्
अचच्छम्पः अचच्छम्पतम् अचच्छम्पत
अचच्छम्पम् अचच्छम्पाव अचच्छम्पाम

प० छम्पयाञ्चकार छम्पयाञ्चक्रतुः छम्पयाञ्चक्रुः
छम्पयाञ्चकर्थ छम्पयाञ्चक्रथुः छम्पयाञ्चक्र
छम्पयाञ्चकार-चकर छम्पयाञ्चकृव छम्पयाञ्चकृम

छम्पयाम्बभूव । छम्पयामास

आ० छम्प्यात् छम्प्यास्ताम् छम्प्यासुः
छम्प्याः छम्प्यास्तम् छम्प्यास्त
छम्प्यासम् छम्प्यास्व छम्प्यास्म

श्व० छम्पयिता छम्पयितारौ छम्पयितारः
छम्पयितासि छम्पयितास्थः छम्पयितास्थ
छम्पयितास्मि छम्पयितास्वः छम्पयितास्मः

भ० छम्पयिष्यति छम्पयिष्यतः छम्पयिष्यन्ति
छम्पयिष्यसि छम्पयिष्यथः छम्पयिष्यथ
छम्पयिष्यामि छम्पयिष्यावः छम्पयिष्यामः

क्रि० अच्छम्पयिष्यत् अच्छम्पयिष्यताम् अच्छम्पयिष्यन्
अच्छम्पयिष्यः अच्छम्पयिष्यतम् अच्छम्पयिष्यत
अच्छम्पयिष्यम् अच्छम्पयिष्याव अच्छम्पयिष्याम

व० छम्पयते छम्पयेते छम्पयन्ते
छम्पयसे छम्पयेथे छम्पयध्वे
छम्पये छम्पयावहे छम्पयामहे

स० छम्पयेत छम्पयेयाताम् छम्पयेरन्
छम्पयेथाः छम्पयेयाथाम् छम्पयेध्वम्
छम्पयेय छम्पयेवहि छम्पयेमहि

प० छम्पयताम् छम्पयेताम् छम्पयन्ताम्
छम्पयस्व छम्पयेथाम् छम्पयध्वम्
छम्पयै छम्पयावहै छम्पयामहै

ह्य० अच्छम्पयत अच्छम्पयेताम् अच्छम्पयन्त
अच्छम्पयथाः अच्छम्पयेथाम् अच्छम्पयध्वम्
अच्छम्पये अच्छम्पयावहि अच्छम्पयामहि

अ० अचच्छम्पत अचच्छम्पेताम् अचच्छम्पन्त
अचच्छम्पथाः अचच्छम्पेथाम् अचच्छम्पध्वम्
अचच्छम्पे अचच्छम्पावहि अचच्छम्पामहि

प० छम्पयाञ्चक्रे छम्पयाञ्चक्राते छम्पयाञ्चक्रिरे
छम्पयाञ्चकृषे छम्पयाञ्चक्राथे छम्पयाञ्चकृढ्वे
छम्पयाञ्चक्रे छम्पयाञ्चकृवहे छम्पयाञ्चकृमहे

छम्पयाम्बभूव । छम्पयामास

आ० छम्पयिषीष्ट छम्पयिषीयास्ताम छम्पयिषीरन्
छम्पयिषीष्ठाः छम्पयिषीयास्थाम् छम्पयिषीढ्वम् ध्वम्
छम्पयिषीय छम्पयिषीवहि छम्पयिषीमहि

श्व० छम्पयिता छम्पयितारौ छम्पयितारः
छम्पयितासे छम्पयितासाथे छम्पयिताध्वे
छम्पयिताहे छम्पयितास्वहे छम्पयितास्महे

भ० छम्पयिष्यते छम्पयिष्येते छम्पयिष्यन्ते
छम्पयिष्यसे छम्पयिष्येथे छम्पयिष्यध्वे
छम्पयिष्ये छम्पयिष्यावहे छम्पयिष्यामहे

क्रि० अच्छम्पयिष्यत अच्छम्पयिष्येताम् अच्छम्पयिष्यन्त
अच्छम्पयिष्यथाः अच्छम्पयिष्येथाम् अच्छम्पयिष्यध्वम्
अच्छम्पयिष्ये अच्छम्पयिष्यावहि अच्छम्पयिष्यामहि

CC-0. Public Domain. Vipin Kumar Collection, Deoband

Digitized by Madhuban Trust

1666 क्षपुण् (क्षम्प्) क्षान्तौ ।

व०	क्षम्पयति	क्षम्पयतः	क्षम्पयन्ति
	क्षम्पयसि	क्षम्पयथः	क्षम्पयथ
	क्षम्पयामि	क्षम्पयावः	क्षम्पयामः
स०	क्षम्पयेत्	क्षम्पयेताम्	क्षम्पयेयुः
	क्षम्पयेः	क्षम्पयेतम्	क्षम्पयेत
	क्षम्पयेयम्	क्षम्पयेव	क्षम्पयेम
प०	क्षम्पयतु क्षम्पयतात्	क्षम्पयताम्	क्षम्पयन्तु
	क्षम्पय क्षम्पयतात्	क्षम्पयतम्	क्षम्पयत
	क्षम्पयानि	क्षम्पयाव	क्षम्पयाम
ह्य०	अक्षम्पयत्	अक्षम्पयताम्	अक्षम्पयन्
	अक्षम्पयः	अक्षम्पयतम्	अक्षम्पयत
	अक्षम्पयम्	अक्षम्पयाव	अक्षम्पयाम
अ०	अचक्षम्पत्	अचक्षम्पताम्	अचक्षम्पन्
	अचक्षम्पः	अचक्षम्पतम्	अचक्षम्पत
	अचक्षम्पम्	अचक्षम्पाव	अचक्षम्पाम
प०	क्षम्पयाञ्चकार	क्षम्पयाञ्चक्रतुः	क्षम्पयाञ्चक्रुः
	क्षम्पयाञ्चकर्थ	क्षम्पयाञ्चक्रथुः	क्षम्पयाञ्चक्र
	क्षम्पयाञ्चकार-चकर	क्षम्पयाञ्चकृव	क्षम्पयाञ्चकृम

क्षम्पयाम्बभूव । क्षम्पयामास

आ०	क्षम्प्यात्	क्षम्प्यास्ताम्	क्षम्प्यासुः
	क्षम्प्याः	क्षम्प्यास्तम्	क्षम्प्यास्त
	क्षम्प्यासम्	क्षम्प्यास्व	क्षम्प्यास्म
श्व०	क्षम्पयिता	क्षम्पयितारौ	क्षम्पयितारः
	क्षम्पयितासि	क्षम्पयितास्थः	क्षम्पयितास्थ
	क्षम्पयितास्मि	क्षम्पयितास्वः	क्षम्पयितास्मः
भ०	क्षम्पयिष्यति	क्षम्पयिष्यतः	क्षम्पयिष्यन्ति
	क्षम्पयिष्यसि	क्षम्पयिष्यथः	क्षम्पयिष्यथ
	क्षम्पयिष्यामि	क्षम्पयिष्यावः	क्षम्पयिष्यामः
क्रि०	अक्षम्पयिष्यत्	अक्षम्पयिष्यताम्	अक्षम्पयिष्यन्
	अक्षम्पयिष्यः	अक्षम्पयिष्यतम्	अक्षम्पयिष्यत
	अक्षम्पयिष्यम्	अक्षम्पयिष्याव	अक्षम्पयिष्याम

व०	क्षम्पयते	क्षम्पयेते	क्षम्पयन्ते
	क्षम्पयसे	क्षम्पयेथे	क्षम्पयध्वे
	क्षम्पये	क्षम्पयावहे	क्षम्पयामहे
स०	क्षम्पयेत	क्षम्पयेयाताम्	क्षम्पयेरन्
	क्षम्पयेथाः	क्षम्पयेयाथाम्	क्षम्पयेध्वम्
	क्षम्पयेय	क्षम्पयेवहि	क्षम्पयेमहि
प०	क्षम्पयताम्	क्षम्पयेताम्	क्षम्पयन्ताम्
	क्षम्पयस्व	क्षम्पयेथाम्	क्षम्पयध्वम्
	क्षम्पयै	क्षम्पयावहै	क्षम्पयामहै
ह्य०	अक्षम्पयत	अक्षम्पयेताम्	अक्षम्पयन्त
	अक्षम्पयथाः	अक्षम्पयेथाम्	अक्षम्पयध्वम्
	अक्षम्पये	अक्षम्पयावहि	अक्षम्पयामहि
अ०	अचक्षम्पत	अचक्षम्पेताम्	अचक्षम्पन्त
	अचक्षम्पथाः	अचक्षम्पेथाम्	अचक्षम्पध्वम्
	अचक्षम्पे	अचक्षम्पावहि	अचक्षम्पामहि
प०	क्षम्पयाञ्चक्रे	क्षम्पयाञ्चक्राते	क्षम्पयाञ्चक्रिरे
	क्षम्पयाञ्चकृषे	क्षम्पयाञ्चक्राथे	क्षम्पयाञ्चकृढ्वे
	क्षम्पयाञ्चक्रे	क्षम्पयाञ्चकृवहे	क्षम्पयाञ्चकृमहे

क्षम्पयाम्बभूव । क्षम्पयामास

आ०	क्षम्पयिषीष्ट	क्षम्पयिषीयास्ताम्	क्षम्पयिषीरन्
	क्षम्पयिषीष्ठाः	क्षम्पयिषीयास्थाम्	क्षम्पयिषीढ्वम् -ध्वम्
	क्षम्पयिषीय	क्षम्पयिषीवहि	क्षम्पयिषीमहि
श्व०	क्षम्पयिता	क्षम्पयितारौ	क्षम्पयितारः
	क्षम्पयितासे	क्षम्पयितासाथे	क्षम्पयिताध्वे
	क्षम्पयिताहे	क्षम्पयितास्वहे	क्षम्पयितास्महे
भ०	क्षम्पयिष्यते	क्षम्पयिष्येते	क्षम्पयिष्यन्ते
	क्षम्पयिष्यसे	क्षम्पयिष्येथे	क्षम्पयिष्यध्वे
	क्षम्पयिष्ये	क्षम्पयिष्यावहे	क्षम्पयिष्यामहे
क्रि०	अक्षम्पयिष्यत	अक्षम्पयिष्येताम्	अक्षम्पयिष्यन्त
	अक्षम्पयिष्यथाः	अक्षम्पयिष्येथाम्	अक्षम्पयिष्यध्वम्
	अक्षम्पयिष्ये	अक्षम्पयिष्यावहि	अक्षम्पयिष्यामहि

1667 छूपण् [छूप्] समुच्छ्राये । 1197 छूपचद्रूपाणि

1668 डिपण् (डिप्) क्षेपे । 1196 डिपचद्रूपाणि

CC-0. Public Domain. Vipin Kumar Collection, Deoband

Digitized by Madhuban Trust

1669 ह्मपण् (ह्मपृ) व्यक्तायांवाचि ।

व० ह्मापयति ह्मापयतः ह्मापयन्ति
ह्मापयसि ह्मापयथः ह्मापयथ
ह्मापयामि ह्मापयावः ह्मापयामः

स० ह्मापयेत् ह्मापयेताम् ह्मापयेयुः
ह्मापयेः ह्मापयेतम् ह्मापयेत
ह्मापयेयम् ह्मापयेव ह्मापयेम

प० ह्मापयतु ह्मापयतात् ह्मापयताम् ह्मापयन्तु
ह्मापय ह्मापयतात् ह्मापयतम् ह्मापयत
ह्मापयानि ह्मापयाव ह्मापयाम

ह्य० अह्मापयत् अह्मापयताम् अह्मापयन्
अह्मापयः अह्मापयतम् अह्मापयत
अह्मापयम् अह्मापयाव अह्मापयाम

अ० अजिह्मपत् अजिह्मपताम् अजिह्मपन्
अजिह्मपः अजिह्मपतम् अजिह्मपत
अजिह्मपम् अजिह्मपाव अजिह्मपाम

प० ह्मापयाञ्चकार ह्मापयाञ्चक्रतुः ह्मापयाञ्चक्रुः
ह्मापयाञ्चकर्थ ह्मापयाञ्चक्रथुः ह्मापयाञ्चक्र
ह्मापयाञ्चकार-चकर ह्मापयाञ्चकृव ह्मापयाञ्चकृम

ह्मापयाम्बभूव । ह्मापयामास

आ० ह्माप्यात् ह्माप्यास्ताम् ह्माप्यासुः
ह्माप्याः ह्माप्यास्तम् ह्माप्यास्त
ह्माप्यासम् ह्माप्यास्व ह्माप्यास्म

श्व० ह्मापयिता ह्मापयितारौ ह्मापयितारः
ह्मापयितासि ह्मापयितास्थः ह्मापयितास्थ
ह्मापयितास्मि ह्मापयितास्वः ह्मापयितास्मः

भ० ह्मापयिष्यति ह्मापयिष्यतः ह्मापयिष्यन्ति
ह्मापयिष्यसि ह्मापयिष्यथः ह्मापयिष्यथ
ह्मापयिष्यामि ह्मापयिष्यावः ह्मापयिष्यामः

क्रि० अह्मापयिष्यत् अह्मापयिष्यताम् अह्मापयिष्यन्
अह्मापयिष्यः अह्मापयिष्यतम् अह्मापयिष्यत
अह्मापयिष्यम् अह्मापयिष्याव अह्मापयिष्याम

व० ह्मापयते ह्मापयेते ह्मापयन्ते
ह्मापयसे ह्मापयेथे ह्मापयध्वे
ह्मापये ह्मापयावहे ह्मापयामहे

स० ह्मापयेत ह्मापयेयाताम् ह्मापयेरन्
ह्मापयेथाः ह्मापयेयाथाम् ह्मापयेध्वम्
ह्मापयेय ह्मापयेवहि ह्मापयेमहि

प० ह्मापयताम् ह्मापयेताम् ह्मापयन्ताम्
ह्मापयस्व ह्मापयेथाम् ह्मापयध्वम्
ह्मापयै ह्मापयावहै ह्मापयामहै

ह्य० अह्मापयत अह्मापयेताम् अह्मापयन्त
अह्मापयथाः अह्मापयेथाम् अह्मापयध्वम्
अह्मापये अह्मापयावहि अह्मापयामहि

अ० अजिह्मपत अजिह्मपेताम् अजिह्मपन्त
अजिह्मपथाः अजिह्मपेथाम् अजिह्मपध्वम्
अजिह्मपे अजिह्मपावहि अजिह्मपामहि

प० ह्मापयाञ्चक्रे ह्मापयाञ्चक्राते ह्मापयाञ्चक्रिरे
ह्मापयाञ्चकृषे ह्मापयाञ्चक्राथे ह्मापयाञ्चकृढ्वे
ह्मापयाञ्चक्रे ह्मापयाञ्चकृवहे ह्मापयाञ्चकृमहे

ह्मापयाम्बभूव । ह्मापयामास

आ० ह्मापयिषीष्ट ह्मापयिषीयास्ताम् ह्मापयिषीरन्
ह्मापयिषीष्ठाः ह्मापयिषीयास्थाम् ह्मापयिषीढ्वम्
ध्वम्
ह्मापयिषीय ह्मापयिषीवहि ह्मापयिषीमहि

श्व० ह्मापयिता ह्मापयितारौ ह्मापयितारः
ह्मापयितासे ह्मापयितासाथे ह्मापयिताध्वे
ह्मापयिताहे ह्मापयितास्वहे ह्मापयितास्महे

भ० ह्मापयिष्यते ह्मापयिष्येते ह्मापयिष्यन्ते
ह्मापयिष्यसे ह्मापयिष्येथे ह्मापयिष्यध्वे
ह्मापयिष्ये ह्मापयिष्यावहे ह्मापयिष्यामहे

क्रि० अह्मापयिष्यत अह्मापयिष्येताम् अह्मापयिष्यन्त
अह्मापयिष्यथाः अह्मापयिष्येथाम् अह्मापयिष्यध्वम्
अह्मापयिष्ये अह्मापयिष्यावहि अह्मापयिष्यामहि

CC-0. Public Domain. Vipin Kumar Collection, Deoband

Digitized by Madhuban Trust

1670 डपुण् (डम्पू) सङ्घाते ।

व०	डम्पयति	डम्पयतः	डम्पयन्ति
	डम्पयसि	डम्पयथः	डम्पयथ
	डम्पयामि	डम्पयावः	डम्पयामः
स०	डम्पयेत्	डम्पयेताम्	डम्पयेयुः
	डम्पयेः	डम्पयेतम्	डम्पयेत
	डम्पयेयम्	डम्पयेव	डम्पयेम
प०	डम्पयतु डम्पयतात्	डम्पयताम्	डम्पयन्तु
	डम्पय डम्पयतात्	डम्पयतम्	डम्पयत
	डम्पयानि	डम्पयाव	डम्पयाम
ह्य०	अडम्पयत्	अडम्पयताम्	अडम्पयन्
	अडम्पयः	अडम्पयतम्	अडम्पयत
	अडम्पयम्	अडम्पयाव	अडम्पयाम
अ०	अडडम्पत्	अडडम्पताम्	अडडम्पन्
	अडडम्पः	अडडम्पतम्	अडडम्पत
	अडडम्पम्	अडडम्पाव	अडडम्पाम
प०	डम्पयाञ्चकार	डम्पयाञ्चक्रतुः	डम्पयाञ्चक्रुः
	डम्पयाञ्चकर्थ	डम्पयाञ्चक्रथुः	डम्पयाञ्चक्र
	डम्पयाञ्चकार-चकर	डम्पयाञ्चकृव	डम्पयाञ्चकृम

डम्पयाम्बभूव । डम्पयामास

आ०	डम्प्यात्	डम्प्यास्ताम्	डम्प्यासुः
	डम्प्याः	डम्प्यास्तम्	डम्प्यास्त
	डम्प्यासम्	डम्प्यास्व	डम्प्यास्म
श्व	डम्पयिता	डम्पयितारौ	डम्पयितारः
	डम्पयितासि	डम्पयितास्थः	डम्पयितास्थ
	डम्पयितास्मि	डम्पयितास्वः	डम्पयितास्मः
भ०	डम्पयिष्यति	डम्पयिष्यतः	डम्पयिष्यन्ति
	डम्पयिष्यसि	डम्पयिष्यथः	डम्पयिष्यथ
	डम्पयिष्यामि	डम्पयिष्यावः	डम्पयिष्यामः
क्रि०	अडम्पयिष्यत्	अडम्पयिष्यताम्	अडम्पयिष्यन्
	अडम्पयिष्यः	अडम्पयिष्यतम्	अडम्पयिष्यत
	अडम्पयिष्यम्	अडम्पयिष्याव	अडम्पयिष्याम

व०	डम्पयते	डम्पयेते	डम्पयन्ते
	डम्पयसे	डम्पयेथे	डम्पयध्वे
	डम्पये	डम्पयावहे	डम्पयामहे
स०	डम्पयेत	डम्पयेयाताम्	डम्पयेरन्
	डम्पयेथाः	डम्पयेयाथाम्	डम्पयेध्वम्
	डम्पयेय	डम्पयेवहि	डम्पयेमहि
प०	डम्पयताम्	डम्पयेताम्	डम्पयन्ताम्
	डम्पयस्व	डम्पयेथाम्	डम्पयध्वम्
	डम्पयै	डम्पयावहै	डम्पयामहै
ह्य०	अडम्पयत	अडम्पयेताम्	अडम्पयन्त
	अडम्पयथाः	अडम्पयेथाम्	अडम्पयध्वम्
	अडम्पये	अडम्पयावहि	अडम्पयामहि
अ०	अडडम्पत	अडडम्पेताम्	अडडम्पन्त
	अडडम्पथाः	अडडम्पेथाम्	अडडम्पध्वम्
	अडडम्पे	अडडम्पावहि	अडडम्पामहि
प०	डम्पयाञ्चक्रे	डम्पयाञ्चक्राते	डम्पयाञ्चक्रिरे
	डम्पयाञ्चकृषे	डम्पयाञ्चक्राथे	डम्पयाञ्चकृढ्वे
	डम्पयाञ्चक्रे	डम्पयाञ्चकृवहे	डम्पयाञ्चकृमहे

डम्पयाम्बभूव । डम्पयामास

आ०	डम्पयिषीष्ट	डम्पयिषीयास्ताम्	डम्पयिषीरन्
	डम्पयिषीष्ठाः	डम्पयिषीयास्थाम्	डम्पयिषीढ्वम्-ध्वम्
	डम्पयिषीय	डम्पयिषीवहि	डम्पयिषीमहि
श्व०	डम्पयिता	डम्पयितारौ	डम्पयितारः
	डम्पयितासे	डम्पयितासाथे	डम्पयिताध्वे
	डम्पयिताहे	डम्पयितास्वहे	डम्पयितास्महे
भ०	डम्पयिष्यते	डम्पयिष्येते	डम्पयिष्यन्ते
	डम्पयिष्यसे	डम्पयिष्येथे	डम्पयिष्यध्वे
	डम्पयिष्ये	डम्पयिष्यावहे	डम्पयिष्यामहे
क्रि०	अडम्पयिष्यत	अडम्पयिष्येताम्	अडम्पयिष्यन्त
	अडम्पयिष्यथाः	अडम्पयिष्येथाम्	अडम्पयिष्यध्वम्
	अडम्पयिष्ये	अडम्पयिष्यावहि	अडम्पयिष्यामहि

CC-0. Public Domain. Vipin Kumar Collection, Deoband

Digitized by Madhuban Trust

1671 डिपुण् (डिम्पु) सङ्घाते ।

व०	डिम्पयति	डिम्पयतः	डिम्पयन्ति
	डिम्पयसि	डिम्पयथः	डिम्पयथ
	डिम्पयामि	डिम्पयावः	डिम्पयामः
स०	डिम्पयेत्	डिम्पयेताम्	डिम्पयेयुः
	डिम्पयेः	डिम्पयेतम्	डिम्पयेत
	डिम्पयेयम्	डिम्पयेव	डिम्पयेम
प०	डिम्पयतु डिम्पयतात्	डिम्पयताम्	डिम्पयन्तु
	डिम्पय डिम्पयतात्	डिम्पयतम्	डिम्पयत
	डिम्पयानि	डिम्पयाव	डिम्पयाम
ह्य०	अडिम्पयत्	अडिम्पयताम्	अडिम्पयन्
	अडिम्पयः	अडिम्पयतम्	अडिम्पयत
	अडिम्पयम्	अडिम्पयाव	अडिम्पयाम
अ०	अडिडिम्पत्	अडिडिम्पताम्	अडिडिम्पन्
	अडिडिम्पः	अडिडिम्पतम्	अडिडिम्पत
	अडिडिम्पम्	अडिडिम्पाव	अडिडिम्पाम
प०	डिम्पयाञ्चकार	डिम्पयाञ्चक्रतुः	डिम्पयाञ्चक्रुः
	डिम्पयाञ्चकर्थ	डिम्पयाञ्चक्रथुः	डिम्पयाञ्चक्र
	डिम्पयाञ्चकार-चकर	डिम्पयाञ्चकृव	डिम्पयाञ्चकृम

डिम्पयाम्बभूव । डिम्पयामास

आ०	डिम्प्यात्	डिम्प्यास्ताम्	डिम्प्यासुः
	डिम्प्याः	डिम्प्यास्तम्	डिम्प्यास्त
	डिम्प्यासम्	डिम्प्यास्व	डिम्प्यास्म
श्व०	डिम्पयिता	डिम्पयितारौ	डिम्पयितारः
	डिम्पयितासि	डिम्पयितास्थः	डिम्पयितास्थ
	डिम्पयितास्मि	डिम्पयितास्वः	डिम्पयितास्मः
भ०	डिम्पयिष्यति	डिम्पयिष्यतः	डिम्पयिष्यन्ति
	डिम्पयिष्यसि	डिम्पयिष्यथः	डिम्पयिष्यथ
	डिम्पयिष्यामि	डिम्पयिष्यावः	डिम्पयिष्यामः
क्रि०	अडिम्पयिष्यत्	अडिम्पयिष्यताम्	अडिम्पयिष्यन्
	अडिम्पयिष्यः	अडिम्पयिष्यतम्	अडिम्पयिष्यत
	अडिम्पयिष्यम्	अडिम्पयिष्याव	अडिम्पयिष्याम

व०	डिम्पयते	डिम्पयेते	डिम्पयन्ते
	डिम्पयसे	डिम्पयेथे	डिम्पयध्वे
	डिम्पये	डिम्पयावहे	डिम्पयामहे
स०	डिम्पयेत	डिम्पयेयाताम्	डिम्पयेरन्
	डिम्पयेथाः	डिम्पयेयाथाम्	डिम्पयेध्वम्
	डिम्पयेय	डिम्पयेवहि	डिम्पयेमहि
प०	डिम्पयताम्	डिम्पयेताम्	डिम्पयन्ताम्
	डिम्पयस्व	डिम्पयेथाम्	डिम्पयध्वम्
	डिम्पयै	डिम्पयावहै	डिम्पयामहै
ह्य०	अडिम्पयत	अडिम्पयेताम्	अडिम्पयन्त
	अडिम्पयथाः	अडिम्पयेथाम्	अडिम्पयध्वम्
	अडिम्पये	अडिम्पयावहि	अडिम्पयामहि
अ०	अडिडिम्पत	अडिडिम्पेताम्	अडिडिम्पन्त
	अडिडिम्पथाः	अडिडिम्पेथाम्	अडिडिम्पध्वम्
	अडिडिम्पे	अडिडिम्पावहि	अडिडिम्पामहि
प०	डिम्पयाञ्चक्रे	डिम्पयाञ्चक्राते	डिम्पयाञ्चक्रिरे
	डिम्पयाञ्चकृषे	डिम्पयाञ्चक्राथे	डिम्पयाञ्चकृढ्वे
	डिम्पयाञ्चक्रे	डिम्पयाञ्चकृवहे	डिम्पयाञ्चकृमहे

डिम्पयाम्बभूव । डिम्पयामास

आ०	डिम्पयिषीष्ट	डिम्पयिषीयास्ताम्	डिम्पयिषीरन्
	डिम्पयिषीष्ठाः	डिम्पयिषीयास्थाम्	डिम्पयिषीढ्वम् ध्वम्
	डिम्पयिषीय	डिम्पयिषीवहि	डिम्पयिषीमहि
श्व०	डिम्पयिता	डिम्पयितारौ	डिम्पयितारः
	डिम्पयितासे	डिम्पयितासाथे	डिम्पयिताध्वे
	डिम्पयिताहे	डिम्पयितास्वहे	डिम्पयितास्महे
भ०	डिम्पयिष्यते	डिम्पयिष्येते	डिम्पयिष्यन्ते
	डिम्पयिष्यसे	डिम्पयिष्येथे	डिम्पयिष्यध्वे
	डिम्पयिष्ये	डिम्पयिष्यावहे	डिम्पयिष्यामहे
क्रि०	अडिम्पयिष्यत	अडिम्पयिष्येताम्	अडिम्पयिष्यन्त
	अडिम्पयिष्यथाः	अडिम्पयिष्येथाम्	अडिम्पयिष्यध्वम्
	अडिम्पयिष्ये	अडिम्पयिष्यावहि	अडिम्पयिष्यामहि

CC-0. Public Domain. Vipin Kumar Collection, Deoband

Digitized by Madhuban Trust

1672 शूर्पण् (शूर्प्) माने ।

व०	शूर्पयति	शूर्पयतः	शूर्पयन्ति
	शूर्पयसि	शूर्पयथः	शूर्पयथ
	शूर्पयामि	शूर्पयावः	शूर्पयामः
स०	शूर्पयेत्	शूर्पयेताम्	शूर्पयेयुः
	शूर्पयेः	शूर्पयेतम्	शूर्पयेत
	शूर्पयेयम्	शूर्पयेव	शूर्पयेम
प०	शूर्पयतु शूर्पयतात्	शूर्पयताम्	शूर्पयन्तु
	शूर्पय शूर्पयतात्	शूर्पयतम्	शूर्पयत
	शूर्पयाणि	शूर्पयाव	शूर्पयाम
ह्य०	अशूर्पयत्	अशूर्पयताम्	अशूर्पयन्
	अशूर्पयः	अशूर्पयतम्	अशूर्पयत
	अशूर्पयम्	अशूर्पयाव	अशूर्पयाम
अ०	अशुशूर्पत्	अशुशूर्पताम्	अशुशूर्पन्
	अशुशूर्पः	अशुशूर्पतम्	अशुशूर्पत
	अशुशूर्पम्	अशुशूर्पाव	अशुशूर्पाम
प०	शूर्पयाञ्चकार	शूर्पयाञ्चक्रतुः	शूर्पयाञ्चक्रुः
	शूर्पयाञ्चकर्थ	शूर्पयाञ्चक्रथुः	शूर्पयाञ्चक्र
	शूर्पयाञ्चकार-चकर	शूर्पयाञ्चकृव	शूर्पयाञ्चकृम

शूर्पयाम्बभूव । शूर्पयामास

आ०	शूर्प्यात्	शूर्प्यास्ताम्	शूर्प्यासुः
	शूर्प्याः	शूर्प्यास्तम्	शूर्प्यास्त
	शूर्प्यासम्	शूर्प्यास्व	शूर्प्यास्म
श्व०	शूर्पयिता	शूर्पयितारौ	शूर्पयितारः
	शूर्पयितासि	शूर्पयितास्थः	शूर्पयितास्थ
	शूर्पयितास्मि	शूर्पयितास्वः	शूर्पयितास्मः
भ०	शूर्पयिष्यति	शूर्पयिष्यतः	शूर्पयिष्यन्ति
	शूर्पयिष्यसि	शूर्पयिष्यथः	शूर्पयिष्यथ
	शूर्पयिष्यामि	शूर्पयिष्यावः	शूर्पयिष्यामः
क्रि०	अशूर्पयिष्यत्	अशूर्पयिष्यताम्	अशूर्पयिष्यन्
	अशूर्पयिष्यः	अशूर्पयिष्यतम्	अशूर्पयिष्यत
	अशूर्पयिष्यम्	अशूर्पयिष्याव	अशूर्पयिष्याम

व०	शूर्पयते	शूर्पयेते	शूर्पयन्ते
	शूर्पयसे	शूर्पयेथे	शूर्पयध्वे
	शूर्पये	शूर्पयावहे	शूर्पयामहे
स०	शूर्पयेत	शूर्पयेयाताम्	शूर्पयेरन्
	शूर्पयेथाः	शूर्पयेयाथाम्	शूर्पयेध्वम्
	शूर्पयेय	शूर्पयेवहि	शूर्पयेमहि
प०	शूर्पयताम्	शूर्पयेताम्	शूर्पयन्ताम्
	शूर्पयस्व	शूर्पयेथाम्	शूर्पयध्वम्
	शूर्पयै	शूर्पयावहै	शूर्पयामहै
ह्य०	अशूर्पयत	अशूर्पयेताम्	अशूर्पयन्त
	अशूर्पयथाः	अशूर्पयेथाम्	अशूर्पयध्वम्
	अशूर्पये	अशूर्पयावहि	अशूर्पयामहि
अ०	अशुशूर्पत	अशुशूर्पेताम्	अशुशूर्पन्त
	अशुशूर्पथाः	अशुशूर्पेथाम्	अशुशूर्पध्वम्
	अशुशूर्पे	अशुशूर्पावहि	अशुशूर्पामहि
प०	शूर्पयाञ्चक्रे	शूर्पयाञ्चक्राते	शूर्पयाञ्चक्रिरे
	शूर्पयाञ्चकृषे	शूर्पयाञ्चक्राथे	शूर्पयाञ्चकृढ्वे
	शूर्पयाञ्चक्रे	शूर्पयाञ्चकृवहे	शूर्पयाञ्चकृमहे

शूर्पयाम्बभूव । शूर्पयामास

आ०	शूर्पयिषीष्ट	शूर्पयिषीयास्ताम्	शूर्पयिषीरन्
	शूर्पयिषीष्ठाः	शूर्पयिषीयास्थाम्	शूर्पयिषीढ्वम्-ध्वम्
	शूर्पयिषीय	शूर्पयिषीवहि	शूर्पयिषीमहि
श्व०	शूर्पयिता	शूर्पयितारौ	शूर्पयितारः
	शूर्पयितासे	शूर्पयितासाथे	शूर्पयिताध्वे
	शूर्पयिताहे	शूर्पयितास्वहे	शूर्पयितास्महे
भ०	शूर्पयिष्यते	शूर्पयिष्येते	शूर्पयिष्यन्ते
	शूर्पयिष्यसे	शूर्पयिष्येथे	शूर्पयिष्यध्वे
	शूर्पयिष्ये	शूर्पयिष्यावहे	शूर्पयिष्यामहे
क्रि०	अशूर्पयिष्यत	अशूर्पयिष्येताम्	अशूर्पयिष्यन्त
	अशूर्पयिष्यथाः	अशूर्पयिष्येथाम्	अशूर्पयिष्यध्वम्
	अशूर्पयिष्ये	अशूर्पयिष्यावहि	अशूर्पयिष्यामहि

CC-0. Public Domain. Vipin Kumar Collection, Deoband

Digitized by Madhuban Trust

1673 शुल्बण् (शुल्ब्) सर्जने ।

व०	शुल्बयति	शुल्बयतः	शुल्बयन्ति
	शुल्बयसि	शुल्बयथः	शुल्बयथ
	शुल्बयामि	शुल्बयावः	शुल्बयामः
स०	शुल्बयेत्	शुल्बयेताम्	शुल्बयेयुः
	शुल्बयेः	शुल्बयेतम्	शुल्बयेत
	शुल्बयेयम्	शुल्बयेव	शुल्बयेम
प०	शुल्बयतु शुल्बयतात्	शुल्बयताम्	शुल्बयन्तु
	शुल्बय शुल्बयतात्	शुल्बयतम्	शुल्बयत
	शुल्बयानि	शुल्बयाव	शुल्बयाम
ह्य०	अशुल्बयत्	अशुल्बयताम्	अशुल्बयन्
	अशुल्बयः	अशुल्बयतम्	अशुल्बयत
	अशुल्बयम्	अशुल्बयाव	अशुल्बयाम
अ०	अशुशुल्बत्	अशुशुल्बताम्	अशुशुल्बन्
	अशुशुल्बः	अशुशुल्बतम्	अशुशुल्बत
	अफुशुल्बम्	अशुशुल्बाव	अशुशुल्बाम
प०	शुल्बयाञ्चकार	शुल्बयाञ्चक्रतुः	शुल्बयाञ्चक्रुः
	शुल्बयाञ्चकर्थ	शुल्बयाञ्चक्रथुः	शुल्बयाञ्चक्र
	शुल्बयाञ्चकार-चकर	शुल्बयाञ्चकृव	शुल्बयाञ्चकृम

शुल्बयाम्बभूव । शुल्बयामास

आ०	शुल्ब्यात्	शुल्ब्यास्ताम्	शुल्ब्यासुः
	शुल्ब्याः	शुल्ब्यास्तम्	शुल्ब्यास्त
	शुल्ब्यासम्	शुल्ब्यास्व	शुल्ब्यास्म
श्व०	शुल्बयिता	शुल्बयितारौ	शुल्बयितारः
	शुल्बयितासि	शुल्बयितास्थः	शुल्बयितास्थ
	शुल्बयितास्मि	शुल्बयितास्वः	शुल्बयितास्मः
भ०	शुल्बयिष्यति	शुल्बयिष्यतः	शुल्बयिष्यन्ति
	शुल्बयिष्यसि	शुल्बयिष्यथः	शुल्बयिष्यथ
	शुल्बयिष्यामि	शुल्बयिष्यावः	शुल्बयिष्यामः
क्रि०	अशुल्बयिष्यत्	अशुल्बयिष्यताम्	अशुल्बयिष्यन्
	अशुल्बयिष्यः	अशुल्बयिष्यतम्	अशुल्बयिष्यत
	अशुल्बयिष्यम्	अशुल्बयिष्याव	अशुल्बयिष्याम

व०	शुल्बयते	शुल्बयेते	शुल्बयन्ते
	शुल्बयसे	शुल्बयेथे	शुल्बयध्वे
	शुल्बये	शुल्बयावहे	शुल्बयामहे
स०	शुल्बयेत	शुल्बयेयाताम्	शुल्बयेरन्
	शुल्बयेथाः	शुल्बयेयाथाम्	शुल्बयेध्वम्
	शुल्बयेय	शुल्बयेवहि	शुल्बयेमहि
प०	शुल्बयताम्	शुल्बयेताम्	शुल्बयन्ताम्
	शुल्बयस्व	शुल्बयेथाम्	शुल्बयध्वम्
	शुल्बयै	शुल्बयावहै	शुल्बयामहै
ह्य०	अशुल्बयत	अशुल्बयेताम्	अशुल्बयन्त
	अशुल्बयथाः	अशुल्बयेथाम्	अशुल्बयध्वम्
	अशुल्बये	अशुल्बयावहि	अशुल्बयामहि
अ०	अशुशुल्बत	अशुशुल्बेताम्	अशुशुल्बन्त
	अशुशुल्बथाः	अशुशुल्बेथाम्	अशुशुल्बध्वम्
	अशुशुल्बे	अशुशुल्बावहि	अशुशुल्बामहि
प०	शुल्बयाञ्चक्रे	शुल्बयाञ्चक्राते	शुल्बयाञ्चक्रिरे
	शुल्बयाञ्चकृषे	शुल्बयाञ्चक्राथे	शुल्बयाञ्चकृढ्वे
	शुल्बयाञ्चक्रे	शुल्बयाञ्चकृवहे	शुल्बयाञ्चकृमहे

शुल्बयाम्बभूव । शुल्बयामास

आ०	शुल्बयिषीष्ट	शुल्बयिषीयास्ताम्	शुल्बयिषीरन्
	शुल्बयिषीष्ठाः	शुल्बयिषीयास्थाम्	शुल्बयिषीढ्वम् ध्वम्
	शुल्बयिषीय	शुल्बयिषीवहि	शुल्बयिषीमहि
श्व०	शुल्बयिता	शुल्बयितारौ	शुल्बयितारः
	शुल्बयितासे	शुल्बयितासाथे	शुल्बयिताध्वे
	शुल्बयिताहे	शुल्बयितास्वहे	शुल्बयितास्महे
भ०	शुल्बयिष्यते	शुल्बयिष्येते	शुल्बयिष्यन्ते
	शुल्बयिष्यसे	शुल्बयिष्येथे	शुल्बयिष्यध्वे
	शुल्बयिष्ये	शुल्बयिष्यावहे	शुल्बयिष्यामहे
क्रि०	अशुल्बयिष्यत	अशुल्बयिष्येताम्	अशुल्बयिष्यन्त
	अशुल्बयिष्यथाः	अशुल्बयिष्येथाम्	अशुल्बयिष्यध्वम्
	अशुल्बयिष्ये	अशुल्बयिष्यावहि	अशुल्बयिष्यामहि

CC-0. Public Domain. Vipin Kumar Collection, Deoband

Digitized by Madhuban Trust

1674 डबुण् (डम्ब्) क्षेपे ।

व०	डम्बयति	डम्बयतः	डम्बयन्ति
	डम्बयसि	डम्बयथः	डम्बयथ
	डम्बयामि	डम्बयावः	डम्बयामः
स०	डम्बयेत्	डम्बयेताम्	डम्बयेयुः
	डम्बयेः	डम्बयेतम्	डम्बयेत
	डम्बयेयम्	डम्बयेव	डम्बयेम
प०	डम्बयतु डम्बयतात्	डम्बयताम्	डम्बयन्तु
	डम्बय डम्बयतात्	डम्बयतम्	डम्बयत
	डम्बयानि	डम्बयाव	डम्बयाम
ह्य०	अडम्बयत्	अडम्बयताम्	अडम्बयन्
	अडम्बयः	अडम्बयतम्	अडम्बयत
	अडम्बयम्	अडम्बयाव	अडम्बयाम
अ०	अडडम्बत्	अडडम्बताम्	अडडम्बन्
	अडडम्बः	अडडम्बतम्	अडडम्बत
	अडडम्बम्	अडडम्बाव	अडडम्बाम
प०	डम्बयाञ्चकार	डम्बयाञ्चक्रतुः	डम्बयाञ्चक्रुः
	डम्बयाञ्चकर्थ	डम्बयाञ्चक्रथुः	डम्बयाञ्चक्र
	डम्बयाञ्चकार-चकर	डम्बयाञ्चकृव	डम्बयाञ्चकृम
	डम्बयाम्बभूव । डम्बयामास		
आ०	डम्ब्यात्	डम्ब्यास्ताम्	डम्ब्यासुः
	डम्ब्याः	डम्ब्यास्तम्	डम्ब्यास्त
	डम्ब्यासम्	डम्ब्यास्व	डम्ब्यास्म
श्व०	डम्बयिता	डम्बयितारौ	डम्बयितारः
	डम्बयितासि	डम्बयितास्थः	डम्बयितास्थ
	डम्बयितास्मि	डम्बयितास्वः	डम्बयितास्मः
भ०	डम्बयिष्यति	डम्बयिष्यतः	डम्बयिष्यन्ति
	डम्बयिष्यसि	डम्बयिष्यथः	डम्बयिष्यथ
	डम्बयिष्यामि	डम्बयिष्यावः	डम्बयिष्यामः
क्रि०	अडम्बयिष्यत्	अडम्बयिष्यताम्	अडम्बयिष्यन्
	अडम्बयिष्यः	अडम्बयिष्यतम्	अडम्बयिष्यत
	अडम्बयिष्यम्	अडम्बयिष्याव	अडम्बयिष्याम

व०	डम्बयते	डम्बयेते	डम्बयन्ते
	डम्बयसे	डम्बयेथे	डम्बयध्वे
	डम्बये	डम्बयावहे	डम्बयामहे
स०	डम्बयेत	डम्बयेयाताम्	डम्बयेरन्
	डम्बयेथाः	डम्बयेयाथाम्	डम्बयेध्वम्
	डम्बयेय	डम्बयेवहि	डम्बयेमहि
प०	डम्बयताम्	डम्बयेताम्	डम्बयन्ताम्
	डम्बयस्व	डम्बयेथाम्	डम्बयध्वम्
	डम्बयै	डम्बयावहै	डम्बयामहै
ह्य०	अडम्बयत	अडम्बयेताम्	अडम्बयन्त
	अडम्बयथाः	अडम्बयेथाम्	अडम्बयध्वम्
	अडम्बये	अडम्बयावहि	अडम्बयामहि
अ०	अडडम्बत	अडडम्बेताम्	अडडम्बन्त
	अडडम्बथाः	अडडम्बेथाम्	अडडम्बध्वम्
	अडडम्बे	अडडम्बावहि	अडडम्बामहि
प०	डम्बयाञ्चक्रे	डम्बयाञ्चक्राते	डम्बयाञ्चक्रिरे
	डम्बयाञ्चकृषे	डम्बयाञ्चक्राथे	डम्बयाञ्चकृढ्वे
	डम्बयाञ्चक्रे	डम्बयाञ्चकृवहे	डम्बयाञ्चकृमहे
	डम्बयाम्बभूव । डम्बयामास		
आ०	डम्बयिषीष्ट	डम्बयिषीयास्ताम्	डम्बयिषीरन्
	डम्बयिषीष्ठाः	डम्बयिषीयास्थाम्	डम्बयिषीढ्वम् ध्वम्
	डम्बयिषीय	डम्बयिषीवहि	डम्बयिषीमहि
श्व०	डम्बयिता	डम्बयितारौ	डम्बयितारः
	डम्बयितासे	डम्बयितासाथे	डम्बयिताध्वे
	डम्बयिताहे	डम्बयितास्वहे	डम्बयितास्महे
भ०	डम्बयिष्यते	डम्बयिष्येते	डम्बयिष्यन्ते
	डम्बयिष्यसे	डम्बयिष्येथे	डम्बयिष्यध्वे
	डम्बयिष्ये	डम्बयिष्यावहे	डम्बयिष्यामहे
क्रि०	अडम्बयिष्यत	अडम्बयिष्येताम्	अडम्बयिष्यन्त
	अडम्बयिष्यथाः	अडम्बयिष्येथाम्	अडम्बयिष्यध्वम्
	अडम्बयिष्ये	अडम्बयिष्यावहि	अडम्बयिष्यामहि

CC-0. Public Domain. Vipin Kumar Collection, Deoband

Digitized by Madhuban Trust

1675 डिबुण् (डिम्बू) क्षेपे ।

व० डिम्बयति डिम्बयतः डिम्बयन्ति
डिम्बयसि डिम्बयथः डिम्बयथ
डिम्बयामि डिम्बयावः डिम्बयामः

स० डिम्बयेत् डिम्बयेताम् डिम्बयेयुः
डिम्बयेः डिम्बयेतम् डिम्बयेत
डिम्बयेयम् डिम्बयेव डिम्बयेम

प० डिम्बयतु डिम्बयतात् डिम्बयताम् डिम्बयन्तु
डिम्बय डिम्बयतात् डिम्बयतम् डिम्बयत
डिम्बयानि डिम्बयाव डिम्बयाम

ह्य० अडिम्बयत् अडिम्बयताम् अडिम्बयन्
अडिम्बयः अडिम्बयतम् अडिम्बयत
अडिम्बयम् अडिम्बयाव अडिम्बयाम

अ० अडिडिम्बत् अडिडिम्बताम् अडिडिम्बन्
अडिडिम्बः अडिडिम्बतम् अडिडिम्बत
अडिडिम्बम् अडिडिम्बाव अडिडिम्बाम

प० डिम्बयाञ्चकार डिम्बयाञ्चक्रतुः डिम्बयाञ्चक्रुः
डिम्बयाञ्चकर्थ डिम्बयाञ्चक्रथुः डिम्बयाञ्चक्र
डिम्बयाञ्चकार-चकर डिम्बयाञ्चकृव डिम्बयाञ्चकृम

डिम्बयाम्बभूव । डिम्बयामास

आ० डिम्ब्यात् डिम्ब्यास्ताम् डिम्ब्यासुः
डिम्ब्याः डिम्ब्यास्तम् डिम्ब्यास्त
डिम्ब्यासम् डिम्ब्यास्व डिम्ब्यास्म

श्व० डिम्बयिता डिम्बयितारौ डिम्बयितारः
डिम्बयितासि डिम्बयितास्थः डिम्बयितास्थ
डिम्बयितास्मि डिम्बयितास्वः डिम्बयितास्मः

भ० डिम्बयिष्यति डिम्बयिष्यतः डिम्बयिष्यन्ति
डिम्बयिष्यसि डिम्बयिष्यथः डिम्बयिष्यथ
डिम्बयिष्यामि डिम्बयिष्यावः डिम्बयिष्यामः

क्रि० अडिम्बयिष्यत् अडिम्बयिष्यताम् अडिम्बयिष्यन्
अडिम्बयिष्यः अडिम्बयिष्यतम् अडिम्बयिष्यत
अडिम्बयिष्यम् अडिम्बयिष्याव अडिम्बयिष्याम

व० डिम्बयते डिम्बयेते डिम्बयन्ते
डिम्बयसे डिम्बयेथे डिम्बयध्वे
डिम्बये डिम्बयावहे डिम्बयामहे

स० डिम्बयेत डिम्बयेयाताम् डिम्बयेरन्
डिम्बयेथाः डिम्बयेयाथाम् डिम्बयेध्वम्
डिम्बयेय डिम्बयेवहि डिम्बयेमहि

प० डिम्बयताम् डिम्बयेताम् डिम्बयन्ताम्
डिम्बयस्व डिम्बयेथाम् डिम्बयध्वम्
डिम्बयै डिम्बयावहै डिम्बयामहै

ह्य० अडिम्बयत अडिम्बयेताम् अडिम्बयन्त
अडिम्बयथाः अडिम्बयेथाम् अडिम्बयध्वम्
अडिम्बये अडिम्बयावहि अडिम्बयामहि

अ० अडिडिम्बत अडिडिम्बेताम् अडिडिम्बन्त
अडिडिम्बथाः अडिडिम्बेथाम् अडिडिम्बध्वम्
अडिडिम्बे अडिडिम्बावहि अडिडिम्बामहि

प० डिम्बयाञ्चक्रे डिम्बयाञ्चक्राते डिम्बयाञ्चक्रिरे
डिम्बयाञ्चकृषे डिम्बयाञ्चक्राथे डिम्बयाञ्चकृढ्वे
डिम्बयाञ्चक्रे डिम्बयाञ्चकृवहे डिम्बयाञ्चकृमहे

डिम्बयाम्बभूव । डिम्बयामास

आ० डिम्बयिषीष्ट डिम्बयिषीयास्ताम् डिम्बयिषीरन्
डिम्बयिषीष्ठाः डिम्बयिषीयास्थाम् डिम्बयिषीढ्वम्
ध्वम्
डिम्बयिषीय डिम्बयिषीवहि डिम्बयिषीमहि

श्व० डिम्बयिता डिम्बयितारौ डिम्बयितारः
डिम्बयितासे डिम्बयितासाथे डिम्बयिताध्वे
डिम्बयिताहे डिम्बयितास्वहे डिम्बयितास्महे

भ० डिम्बयिष्यते डिम्बयिष्येते डिम्बयिष्यन्ते
डिम्बयिष्यसे डिम्बयिष्येथे डिम्बयिष्यध्वे
डिम्बयिष्ये डिम्बयिष्यावहे डिम्बयिष्यामहे

क्रि० अडिम्बयिष्यत अडिम्बयिष्येताम् अडिम्बयिष्यन्त
अडिम्बयिष्यथाः अडिम्बयिष्येथाम् अडिम्बयिष्यध्वम्
अडिम्बयिष्ये अडिम्बयिष्यावहि अडिम्बयिष्यामहि

CC-0. Public Domain. Vipin Kumar Collection, Deoband

Digitized by Madhuban Trust

1676 सम्बणु (सम्बु) सम्बन्धे ।

व०	सम्बयति	सम्बयतः	सम्बयन्ति
	सम्बयसि	सम्बयथः	सम्बयथ
	सम्बयामि	सम्बयावः	सम्बयामः
स०	सम्बयेत्	सम्बयेताम्	सम्बयेयुः
	सम्बयेः	सम्बयेतम्	सम्बयेत
	सम्बयेयम्	सम्बयेव	सम्बयेम
प०	सम्बयतु सम्बयतात्	सम्बयताम्	सम्बयन्तु
	सम्बय सम्बयतात्	सम्बयतम्	सम्बयत
	सम्बयानि	सम्बयाव	सम्बयाम
ह्य०	असम्बयत्	असम्बयताम्	असम्बयन्
	असम्बयः	असम्बयतम्	असम्बयत
	असम्बयम्	असम्बयाव	असम्बयाम
अ०	अससम्बत्	अससम्बताम्	अससम्बन्
	अससम्बः	अससम्बतम्	अससम्बत
	अससम्बम्	अससम्बाव	अससम्बाम
प०	सम्बयाञ्चकार	सम्बयाञ्चक्रतुः	सम्बयाञ्चक्रुः
	सम्बयाञ्चकर्थ	सम्बयाञ्चक्रथुः	सम्बयाञ्चक्र
	सम्बयाञ्चकार-चकर	सम्बयाञ्चकृव	सम्बयाञ्चकृम
	सम्बयाम्बभूव । सम्बयामास		
आ०	सम्ब्यात्	सम्ब्यास्ताम्	सम्ब्यासुः
	सम्ब्याः	सम्ब्यास्तम्	सम्ब्यास्त
	सम्ब्यासम्	सम्ब्यास्व	सम्ब्यास्म
श्व०	सम्बयिता	सम्बयितारौ	सम्बयितारः
	सम्बयितासि	सम्बयितास्थः	सम्बयितास्थ
	सम्बयितास्मि	सम्बयितास्वः	सम्बयितास्मः
भ०	सम्बयिष्यति	सम्बयिष्यतः	सम्बयिष्यन्ति
	सम्बयिष्यसि	सम्बयिष्यथः	सम्बयिष्यथ
	सम्बयिष्यामि	सम्बयिष्यावः	सम्बयिष्यामः
क्रि०	असम्बयिष्यत्	असम्बयिष्यताम्	असम्बयिष्यन्
	असम्बयिष्यः	असम्बयिष्यतम्	असम्बयिष्यत
	असम्बयिष्यम्	असम्बयिष्याव	असम्बयिष्याम

व०	सम्बयते	सम्बयेते	सम्बयन्ते
	सम्बयसे	सम्बयेथे	सम्बयध्वे
	सम्बये	सम्बयावहे	सम्बयामहे
स०	सम्बयेत	सम्बयेयाताम्	सम्बयेरन्
	सम्बयेथाः	सम्बयेयाथाम्	सम्बयेध्वम्
	सम्बयेय	सम्बयेवहि	सम्बयेमहि
प०	सम्बयताम्	सम्बयेताम्	सम्बयन्ताम्
	सम्बयस्व	सम्बयेथाम्	सम्बयध्वम्
	सम्बयै	सम्बयावहै	सम्बयामहै
ह्य०	असम्बयत	असम्बयेताम्	असम्बयन्त
	असम्बयथाः	असम्बयेथाम्	असम्बयध्वम्
	असम्बये	असम्बयावहि	असम्बयामहि
अ०	अससम्बत	अससम्बेताम्	अससम्बन्त
	अससम्बथाः	अससम्बेथाम्	अससम्बध्वम्
	अससम्बे	अससम्बावहि	अससम्बामहि
प०	सम्बयाञ्चक्रे	सम्बयाञ्चक्राते	सम्बयाञ्चक्रिरे
	सम्बयाञ्चकृषे	सम्बयाञ्चक्राथे	सम्बयाञ्चकृढ्वे
	सम्बयाञ्चक्रे	सम्बयाञ्चकृवहे	सम्बयाञ्चकृमहे
	सम्बयाम्बभूव । सम्बयामास		
आ०	सम्बयिषीष्ट	सम्बयिषीयास्ताम्	सम्बयिषीरन्
	सम्बयिषीष्ठाः	सम्बयिषीयास्थाम्	सम्बयिषीढ्वम् ध्वम्
	सम्बयिषीय	सम्बयिषीवहि	सम्बयिषीमहि
श्व०	सम्बयिता	सम्बयितारौ	सम्बयितारः
	सम्बयितासे	सम्बयितासाथे	सम्बयिताध्वे
	सम्बयिताहे	सम्बयितास्वहे	सम्बयितास्महे
भ०	सम्बयिष्यते	सम्बयिष्येते	सम्बयिष्यन्ते
	सम्बयिष्यसे	सम्बयिष्येथे	सम्बयिष्यध्वे
	सम्बयिष्ये	सम्बयिष्यावहे	सम्बयिष्यामहे
क्रि०	असम्बयिष्यत	असम्बयिष्येताम्	असम्बयिष्यन्त
	असम्बयिष्यथाः	असम्बयिष्येथाम्	असम्बयिष्यध्वम्
	असम्बयिष्ये	असम्बयिष्यावहि	असम्बयिष्यामहि

1677 कुबुणु [कुम्ब] आच्छादने । 368 कुबुवद्रूपाणि

1678 लुबुणु (लुम्ब) अर्दने । 369 लुबुवद्रूपाणि

1679 तुबुणु (तुम्ब) अर्दने । 370 तुबुवद्रूपाणि

CC-0. Public Domain. Vipin Kumar Collection, Deoband

Digitized by Madhuban Trust

1680 पूर्वण् (पूर्व्) निकेतने ।

व० पूर्वयति पूर्वयतः पूर्वयन्ति
पूर्वयसि पूर्वयथः पूर्वयथ
पूर्वयामि पूर्वयावः पूर्वयामः

स० पूर्वयेत् पूर्वयेताम् पूर्वयेयुः
पूर्वयेः पूर्वयेतम् पूर्वयेत
पूर्वयेयम् पूर्वयेव पूर्वयेम

प० पूर्वयतु पूर्वयतात् पूर्वयताम् पूर्वयन्तु
पूर्वय पूर्वयतात् पूर्वयतम् पूर्वयत
पूर्वयाणि पूर्वयाव पूर्वयाम

ह्य० अपूर्वयत् अपूर्वयताम् अपूर्वयन्
अपूर्वयः अपूर्वयतम् अपूर्वयत
अपूर्वयम् अपूर्वयाव अपूर्वयाम

अ० अपुपूर्वत् अपुपूर्वताम् अपुपूर्वन्
अपुपूर्वः अपुपूर्वतम् अपुपूर्वत
अपुपूर्वम् अपुपूर्वाव अपुपूर्वाम

प० पूर्वयाञ्चकार पूर्वयाञ्चक्रतुः पूर्वयाञ्चक्रुः
पूर्वयाञ्चकर्थ पूर्वयाञ्चक्रथुः पूर्वयाञ्चक्र
पूर्वयाञ्चकार-चकर पूर्वयाञ्चकृव पूर्वयाञ्चकृम
पूर्वयाम्बभूव पूर्वयामास

आ० पूर्व्यात् पूर्व्यास्ताम् पूर्व्यासुः
पूर्व्याः पूर्व्यास्तम् पूर्व्यास्त
पूर्व्यासम् पूर्व्यास्व पूर्व्यास्म

श्व० पूर्वयिता पूर्वयितारौ पूर्वयितारः
पूर्वयितासि पूर्वयितास्थः पूर्वयितास्थ
पूर्वयितास्मि पूर्वयितास्वः पूर्वयितास्मः

भ० पूर्वयिष्यति पूर्वयिष्यतः पूर्वयिष्यन्ति
पूर्वयिष्यसि पूर्वयिष्यथः पूर्वयिष्यथ
पूर्वयिष्यामि पूर्वयिष्यावः पूर्वयिष्यामः

क्रि० अपूर्वयिष्यत् अपूर्वयिष्यताम् अपूर्वयिष्यन्
अपूर्वयिष्यः अपूर्वयिष्यतम् अपूर्वयिष्यत
अपूर्वयिष्यम् अपूर्वयिष्याव अपूर्वयिष्याम

व० पूर्वयते पूर्वयेते पूर्वयन्ते
पूर्वयसे पूर्वयेथे पूर्वयध्वे
पूर्वये पूर्वयावहे पूर्वयामहे

स० पूर्वयेत पूर्वयेयाताम् पूर्वयेरन्
पूर्वयेथाः पूर्वयेयाथाम् पूर्वयेध्वम्
पूर्वयेय पूर्वयेवहि पूर्वयेमहि

प० पूर्वयताम् पूर्वयेताम् पूर्वयन्ताम्
पूर्वयस्व पूर्वयेथाम् पूर्वयध्वम्
पूर्वयै पूर्वयावहै पूर्वयामहै

ह्य० अपूर्वयत अपूर्वयेताम् अपूर्वयन्त
अपूर्वयथाः अपूर्वयेथाम् अपूर्वयध्वम्
अपूर्वये अपूर्वयावहि अपूर्वयामहि

अ० अपुपूर्वत अपुपूर्वेताम् अपुपूर्वन्त
अपुपूर्वथाः अपुपूर्वेथाम् अपुपूर्वध्वम्
अपुपूर्वे अपुपूर्वावहि अपुपूर्वामहि

प० पूर्वयाञ्चक्रे पूर्वयाञ्चक्राते पूर्वयाञ्चक्रिरे
पूर्वयाञ्चकृषे पूर्वयाञ्चक्राथे पूर्वयाञ्चकृढ्वे
पूर्वयाञ्चक्रे पूर्वयाञ्चकृवहे पूर्वयाञ्चकृमहे
पूर्वयाम्बभूव । पूर्वयामास

आ० पूर्वयिषीष्ट पूर्वयिषीयास्ताम् पूर्वयिषीरन्
पूर्वयिषीष्ठाः पूर्वयिषीयास्थाम् पूर्वयिषीढ्वम्
ध्वम्
पूर्वयिषीय पूर्वयिषीवहि पूर्वयिषीमहि

श्व० पूर्वयिता पूर्वयितारौ पूर्वयितारः
पूर्वयितासे पूर्वयितासाथे पूर्वयिताध्वे
पूर्वयिताहे पूर्वयितास्वहे पूर्वयितास्महे

भ० पूर्वयिष्यते पूर्वयिष्येते पूर्वयिष्यन्ते
पूर्वयिष्यसे पूर्वयिष्येथे पूर्वयिष्यध्वे
पूर्वयिष्ये पूर्वयिष्यावहे पूर्वयिष्यामहे

क्रि० अपूर्वयिष्यत अपूर्वयिष्येताम् अपूर्वयिष्यन्त
अपूर्वयिष्यथाः अपूर्वयिष्येथाम् अपूर्वयिष्यध्वम्
अपूर्वयिष्ये अपूर्वयिष्यावहि अपूर्वयिष्यामहि

1681 यमण् [यम्] परिवेषणे । 386 यमूवद्रूपाणि

1682 व्ययण् (व्यय्) क्षये । 918 व्ययीवद्रूपाणि

CC-0. Public Domain. Vipin Kumar Collection, Deoband

Digitized by Madhuban Trust

1683 यन्त्रुण् (यन्त्र्) सङ्कोचने ।

व०	यन्त्रयति	यन्त्रयतः	यन्त्रयन्ति
	यन्त्रयसि	यन्त्रयथः	यन्त्रयथ
	यन्त्रयामि	यन्त्रयावः	यन्त्रयामः
स०	यन्त्रयेत्	यन्त्रयेताम्	यन्त्रयेयुः
	यन्त्रयेः	यन्त्रयेतम्	यन्त्रयेत
	यन्त्रयेयम्	यन्त्रयेव	यन्त्रयेम
प०	यन्त्रयतु यन्त्रयतात्	यन्त्रयताम्	यन्त्रयन्तु
	यन्त्रय यन्त्रयतात्	यन्त्रयतम्	यन्त्रयत
	यन्त्रयानि	यन्त्रयाव	यन्त्रयाम
ह्य०	अयन्त्रयत्	अयन्त्रयताम्	अयन्त्रयन्
	अयन्त्रयः	अयन्त्रयतम्	अयन्त्रयत
	अयन्त्रयम्	अयन्त्रयाव	अयन्त्रयाम
अ०	अययन्त्रत्	अययन्त्रताम्	अययन्त्रन्
	अययन्त्रः	अययन्त्रतम्	अययन्त्रत
	अययन्त्रम्	अययन्त्राव	अययन्त्राम
प०	यन्त्रयाञ्चकार	यन्त्रयाञ्चक्रतुः	यन्त्रयाञ्चक्रुः
	यन्त्रयाञ्चकर्थ	यन्त्रयाञ्चक्रथुः	यन्त्रयाञ्चक्र
	यन्त्रयाञ्चकार-चकर	यन्त्रयाञ्चकृव	यन्त्रयाञ्चकृम
	यन्त्रयाम्बभूव । यन्त्रयामास		
आ०	यन्त्र्यात्	यन्त्र्यास्ताम्	यन्त्र्यासुः
	यन्त्र्याः	यन्त्र्यास्तम्	यन्त्र्यास्त
	यन्त्र्यासम्	यन्त्र्यास्व	यन्त्र्यास्म
श्व०	यन्त्रयिता	यन्त्रयितारौ	यन्त्रयितारः
	यन्त्रयितासि	यन्त्रयितास्थः	यन्त्रयितास्थ
	यन्त्रयितास्मि	यन्त्रयितास्वः	यन्त्रयितास्मः
भ०	यन्त्रयिष्यति	यन्त्रयिष्यतः	यन्त्रयिष्यन्ति
	यन्त्रयिष्यसि	यन्त्रयिष्यथः	यन्त्रयिष्यथ
	यन्त्रयिष्यामि	यन्त्रयिष्यावः	यन्त्रयिष्यामः
क्रि०	अयन्त्रयिष्यत्	अयन्त्रयिष्यताम्	अयन्त्रयिष्यन्
	अयन्त्रयिष्यः	अयन्त्रयिष्यतम्	अयन्त्रयिष्यत
	अयन्त्रयिष्यम्	अयन्त्रयिष्याव	अयन्त्रयिष्याम

व०	यन्त्रयते	यन्त्रयेते	यन्त्रयन्ते
	यन्त्रयसे	यन्त्रयेथे	यन्त्रयध्वे
	यन्त्रये	यन्त्रयावहे	यन्त्रयामहे
स०	यन्त्रयेत	यन्त्रयेयाताम्	यन्त्रयेरन्
	यन्त्रयेथाः	यन्त्रयेयाथाम्	यन्त्रयेध्वम्
	यन्त्रयेय	यन्त्रयेवहि	यन्त्रयेमहि
प०	यन्त्रयताम्	यन्त्रयेताम्	यन्त्रयन्ताम्
	यन्त्रयस्व	यन्त्रयेथाम्	यन्त्रयध्वम्
	यन्त्रयै	यन्त्रयावहै	यन्त्रयामहै
ह्य०	अयन्त्रयत	अयन्त्रयेताम्	अयन्त्रयन्त
	अयन्त्रयथाः	अयन्त्रयेथाम्	अयन्त्रयध्वम्
	अयन्त्रये	अयन्त्रयावहि	अयन्त्रयामहि
अ०	अययन्त्रत	अययन्त्रेताम्	अययन्त्रन्त
	अययन्त्रथाः	अययन्त्रेथाम्	अययन्त्रध्वम्
	अययन्त्रे	अययन्त्रावहि	अययन्त्रामहि
प०	यन्त्रयाञ्चक्रे	यन्त्रयाञ्चक्राते	यन्त्रयाञ्चक्रिरे
	यन्त्रयाञ्चकृषे	यन्त्रयाञ्चक्राथे	यन्त्रयाञ्चकृढ्वे
	यन्त्रयाञ्चक्रे	यन्त्रयाञ्चकृवहे	यन्त्रयाञ्चकृमहे
	यन्त्रयाम्बभूव । यन्त्रयामास		
आ०	यन्त्रयिषीष्ट	यन्त्रयिषीयास्ताम्	यन्त्रयिषीरन्
	यन्त्रयिषीष्ठाः	यन्त्रयिषीयास्थाम्	यन्त्रयिषीढ्व । ध्वम्
	यन्त्रयिषीय	यन्त्रयिषीवहि	यन्त्रयिषीमहि
श्व०	यन्त्रयिता	यन्त्रयितारौ	यन्त्रयितारः
	यन्त्रयितासे	यन्त्रयितासाथे	यन्त्रयिताध्वे
	यन्त्रयिताहे	यन्त्रयितास्वहे	यन्त्रयितास्महे
भ०	यन्त्रयिष्यते	यन्त्रयिष्येते	यन्त्रयिष्यन्ते
	यन्त्रयिष्यसे	यन्त्रयिष्येथे	यन्त्रयिष्यध्वे
	यन्त्रयिष्ये	यन्त्रयिष्यावहे	यन्त्रयिष्यामहे
क्रि०	अयन्त्रयिष्यत	अयन्त्रयिष्येताम्	अयन्त्रयिष्यन्त
	अयन्त्रयिष्यथाः	अयन्त्रयिष्येथाम्	अयन्त्रयिष्यध्वम्
	अयन्त्रयिष्ये	अयन्त्रयिष्यावहि	अयन्त्रयिष्यामहि

CC-0. Public Domain. Vipin Kumar Collection, Deoband

Digitized by Madhuban Trust

1684 कुद्रुण् (कुन्द्रू) अनृतभाषणे।

व०	कुन्द्रयति	कुन्द्रयतः	कुन्द्रयन्ति
	कुन्द्रयसि	कुन्द्रयथः	कुन्द्रयथ
	कुन्द्रयामि	कुन्द्रयावः	कुन्द्रयामः
स०	कुन्द्रयेत्	कुन्द्रयेताम्	कुन्द्रयेयुः
	कुन्द्रयेः	कुन्द्रयेतम्	कुन्द्रयेत
	कुन्द्रयेयम्	कुन्द्रयेव	कुन्द्रयेम
प०	कुन्द्रयतु कुन्द्रयतात्	कुन्द्रयताम्	कुन्द्रयन्तु
	कुन्द्रय कुन्द्रयतात्	कुन्द्रयतम्	कुन्द्रयत
	कुन्द्रयाणि	कुन्द्रयाव	कुन्द्रयाम
ह्य०	अकुन्द्रयत्	अकुन्द्रयताम्	अकुन्द्रयन्
	अकुन्द्रयः	अकुन्द्रयतम्	अकुन्द्रयत
	अकुन्द्रयम्	अकुन्द्रयाव	अकुन्द्रयाम
अ०	अचुकुन्द्रत्	अचुकुन्द्रताम्	अचुकुन्द्रन्
	अचुकुन्द्रः	अचुकुन्द्रतम्	अचुकुन्द्रत
	अचुकुन्द्रम्	अचुकुन्द्राव	अचुकुन्द्राम
प०	कुन्द्रयाञ्चकार	कुन्द्रयाञ्चक्रतुः	कुन्द्रयाञ्चक्रुः
	कुन्द्रयाञ्चकर्थ	कुन्द्रयाञ्चक्रथुः	कुन्द्रयाञ्चक्र
	कुन्द्रयाञ्चकार-चकर	कुन्द्रयाञ्चकृव	कुन्द्रयाञ्चकृम

कुन्द्रयाम्बभूव । कुन्द्रयामास

आ०	कुन्द्रयात्	कुन्द्रयास्ताम्	कुन्द्रयासुः
	कुन्द्रयाः	कुन्द्रयास्तम्	कुन्द्रयास्त
	कुन्द्रयासम्	कुन्द्रयास्व	कुन्द्रयास्म
श्व०	कुन्द्रयिता	कुन्द्रयितारौ	कुन्द्रयितारः
	कुन्द्रयितासि	कुन्द्रयितास्थः	कुन्द्रयितास्थ
	कुन्द्रयितास्मि	कुन्द्रयितास्वः	कुन्द्रयितास्मः
भ०	कुन्द्रयिष्यति	कुन्द्रयिष्यतः	कुन्द्रयिष्यन्ति
	कुन्द्रयिष्यसि	कुन्द्रयिष्यथः	कुन्द्रयिष्यथ
	कुन्द्रयिष्यामि	कुन्द्रयिष्यावः	कुन्द्रयिष्यामः
क्रि०	अकुन्द्रयिष्यत्	अकुन्द्रयिष्यताम्	अकुन्द्रयिष्यन्
	अकुन्द्रयिष्यः	अकुन्द्रयिष्यतम्	अकुन्द्रयिष्यत
	अकुन्द्रयिष्यम्	अकुन्द्रयिष्याव	अकुन्द्रयिष्याम

व०	कुन्द्रयते	कुन्द्रयेते	कुन्द्रयन्ते
	कुन्द्रयसे	कुन्द्रयेथे	कुन्द्रयध्वे
	कुन्द्रये	कुन्द्रयावहे	कुन्द्रयामहे
स०	कुन्द्रयेत	कुन्द्रयेयाताम्	कुन्द्रयेरन्
	कुन्द्रयेथाः	कुन्द्रयेयाथाम्	कुन्द्रयेध्वम्
	कुन्द्रयेय	कुन्द्रयेवहि	कुन्द्रयेमहि
प०	कुन्द्रयताम्	कुन्द्रयेताम्	कुन्द्रयन्ताम्
	कुन्द्रयस्व	कुन्द्रयेथाम्	कुन्द्रयध्वम्
	कुन्द्रयै	कुन्द्रयावहै	कुन्द्रयामहै
ह्य०	अकुन्द्रयत	अकुन्द्रयेताम्	अकुन्द्रयन्त
	अकुन्द्रयथाः	अकुन्द्रयेथाम्	अकुन्द्रयध्वम्
	अकुन्द्रये	अकुन्द्रयावहि	अकुन्द्रयामहि
अ०	अचुकुन्द्रत	अचुकुन्द्रेताम्	अचुकुन्द्रन्त
	अचुकुन्द्रथाः	अचुकुन्द्रेथाम्	अचुकुन्द्रध्वम्
	अचुकुन्द्रे	अचुकुन्द्रावहि	अचुकुन्द्रामहि
प०	कुन्द्रयाञ्चक्रे	कुन्द्रयाञ्चक्राते	कुन्द्रयाञ्चक्रिरे
	कुन्द्रयाञ्चकृषे	कुन्द्रयाञ्चक्राथे	कुन्द्रयाञ्चकृढ्वे
	कुन्द्रयाञ्चक्रे	कुन्द्रयाञ्चकृवहे	कुन्द्रयाञ्चकृमहे

कुन्द्रयाम्बभूव । कुन्द्रयामास

आ०	कुन्द्रयिषीष्ट	कुन्द्रयिषीयास्ताम्	कुन्द्रयिषीरन्
	कुन्द्रयिषीष्ठाः	कुन्द्रयिषीयास्थाम्	कुन्द्रयिषीढ्वम् ध्वम्
	कुन्द्रयिषीय	कुन्द्रयिषीवहि	कुन्द्रयिषीमहि
श्व०	कुन्द्रयिता	कुन्द्रयितारौ	कुन्द्रयितारः
	कुन्द्रयितासे	कुन्द्रयितासाथे	कुन्द्रयिताध्वे
	कुन्द्रयिताहे	कुन्द्रयितास्वहे	कुन्द्रयितास्महे
भ०	कुन्द्रयिष्यते	कुन्द्रयिष्येते	कुन्द्रयिष्यन्ते
	कुन्द्रयिष्यसे	कुन्द्रयिष्येथे	कुन्द्रयिष्यध्वे
	कुन्द्रयिष्ये	कुन्द्रयिष्यावहे	कुन्द्रयिष्यामहे
क्रि०	अकुन्द्रयिष्यत	अकुन्द्रयिष्येताम्	अकुन्द्रयिष्यन्त
	अकुन्द्रयिष्यथाः	अकुन्द्रयिष्येथाम्	अकुन्द्रयिष्यध्वम्
	अकुन्द्रयिष्ये	अकुन्द्रयिष्यावहि	अकुन्द्रयिष्यामहि

CC-0. Public Domain. Vipin Kumar Collection, Deoband

Digitized by Madhuban Trust

1685 श्वभ्रण् (श्वभ्र्) गतौ

व० श्वभ्रयति श्वभ्रयतः श्वभ्रयन्ति
श्वभ्रयसि श्वभ्रयथः श्वभ्रयथ
श्वभ्रयामि श्वभ्रयावः श्वभ्रयामः
स० श्वभ्रयेत् श्वभ्रयेताम् श्वभ्रयेयुः
श्वभ्रयेः श्वभ्रयेतम् श्वभ्रयेत
श्वभ्रयेयम् श्वभ्रयेव श्वभ्रयेम
प० श्वभ्रयतु श्वभ्रयतात् श्वभ्रयताम् श्वभ्रयन्तु
श्वभ्रय श्वभ्रयतात् श्वभ्रयतम् श्वभ्रयत
श्वभ्रयाणि श्वभ्रयाव श्वभ्रयाम
ह्य० अश्वभ्रयत् अश्वभ्रयताम् अश्वभ्रयन्
अश्वभ्रयः अश्वभ्रयतम् अश्वभ्रयत
अश्वभ्रयम् अश्वभ्रयाव अश्वभ्रयाम
अ० अशश्वभ्रत् अशश्वभ्रताम् अशश्वभ्रन्
अशश्वभ्रः अशश्वभ्रतम् अशश्वभ्रत
अशश्वभ्रम् अशश्वभ्राव अशश्वभ्राम
प० श्वभ्रयाञ्चकार श्वभ्रयाञ्चक्रतुः श्वभ्रयाञ्चक्रुः
श्वभ्रयाञ्चकर्थ श्वभ्रयाञ्चक्रथुः श्वभ्रयाञ्चक्र
श्वभ्रयाञ्चकार-चकर श्वभ्रयाञ्चकृव श्वभ्रयाञ्चकृम
श्वभ्रयाम्बभूव । श्वभ्रयामास
आ० श्वभ्रयात् श्वभ्रयास्ताम् श्वभ्रयासुः
श्वभ्रयाः श्वभ्रयास्तम् श्वभ्रयास्त
श्वभ्रयासम् श्वभ्रयास्व श्वभ्रयास्म
श्व० श्वभ्रयिता श्वभ्रयितारौ श्वभ्रयितारः
श्वभ्रयितासि श्वभ्रयितास्थः श्वभ्रयितास्थ
श्वभ्रयितास्मि श्वभ्रयितास्वः श्वभ्रयितास्मः
भ० श्वभ्रयिष्यति श्वभ्रयिष्यतः श्वभ्रयिष्यन्ति
श्वभ्रयिष्यसि श्वभ्रयिष्यथः श्वभ्रयिष्यथ
श्वभ्रयिष्यामि श्वभ्रयिष्यावः श्वभ्रयिष्यामः
क्रि० अश्वभ्रयिष्यत् अश्वभ्रयिष्यताम् अश्वभ्रयिष्यन्
अश्वभ्रयिष्यः अश्वभ्रयिष्यतम् अश्वभ्रयिष्यत
अश्वभ्रयिष्यम् अश्वभ्रयिष्याव अश्वभ्रयिष्याम

व० श्वभ्रयते श्वभ्रयेते श्वभ्रयन्ते
श्वभ्रयसे श्वभ्रयेथे श्वभ्रयध्वे
श्वभ्रये श्वभ्रयावहे श्वभ्रयामहे
स० श्वभ्रयेत श्वभ्रयेयाताम् श्वभ्रयेरन्
श्वभ्रयेथाः श्वभ्रयेयाथाम् श्वभ्रयेध्वम्
श्वभ्रयेय श्वभ्रयेवहि श्वभ्रयेमहि
प० श्वभ्रयताम् श्वभ्रयेताम् श्वभ्रयन्ताम्
श्वभ्रयस्व श्वभ्रयेथाम् श्वभ्रयध्वम्
श्वभ्रयै श्वभ्रयावहै श्वभ्रयामहै
ह्य० अश्वभ्रयत अश्वभ्रयेताम् अश्वभ्रयन्त
अश्वभ्रयथाः अश्वभ्रयेथाम् अश्वभ्रयध्वम्
अश्वभ्रये अश्वभ्रयावहि अश्वभ्रयामहि
अ० अशश्वभ्रत अशश्वभ्रेताम् अशश्वभ्रन्त
अशश्वभ्रथाः अशश्वभ्रेथाम् अशश्वभ्रध्वम्
अशश्वभ्रे अशश्वभ्रावहि अशश्वभ्रामहि
प० श्वभ्रयाञ्चक्रे श्वभ्रयाञ्चक्राते श्वभ्रयाञ्चक्रिरे
श्वभ्रयाञ्चकृषे श्वभ्रयाञ्चक्राथे श्वभ्रयाञ्चकृढ्वे
श्वभ्रयाञ्चक्रे श्वभ्रयाञ्चकृवहे श्वभ्रयाञ्चकृमहे
श्वभ्रयाम्बभूव । श्वभ्रयामास
आ० श्वभ्रयिषीष्ट श्वभ्रयिषीयास्ताम् श्वभ्रयिषीरन्
श्वभ्रयिषीष्ठाः श्वभ्रयिषीयास्थाम् श्वभ्रयिषीढ्वम्
ध्वम्
श्वभ्रयिषीय श्वभ्रयिषीवहि श्वभ्रयिषीमहि
श्व० श्वभ्रयिता श्वभ्रयितारौ श्वभ्रयितारः
श्वभ्रयितासे श्वभ्रयितासाथे श्वभ्रयिताध्वे
श्वभ्रयिताहे श्वभ्रयितास्वहे श्वभ्रगितास्महे
भ० श्वभ्रयिष्यते श्वभ्रयिष्येते श्वभ्रयिष्यन्ते
श्वभ्रयिष्यसे श्वभ्रयिष्येथे श्वभ्रयिष्यध्वे
श्वभ्रयिष्ये श्वभ्रयिष्यावहे श्वभ्रयिष्यामहे
क्रि० अश्वभ्रयिष्यत अश्वभ्रयिष्येताम् अश्वभ्रयिष्यन्त
अश्वभ्रयिष्यथाः अश्वभ्रयिष्येथाम् अश्वभ्रयिष्यध्वम्
अश्वभ्रयिष्ये अश्वभ्रयिष्यावहि अश्वभ्रयिष्यामहि

1686 तिलणू (तिल्) स्नेहने । तिल 439 वद्रूपाणि
1687 जलणू (जल्) आवरणे । जल 973 वद्रूपाणि

CC-0. Public Domain. Vipin Kumar Collection, Deoband

Digitized by Madhuban Trust

1688 क्षलण् (क्षल्) शौचे ।

व० क्षालयति क्षालयतः क्षालयन्ति
क्षालयसि क्षालयथः क्षालयथ
क्षालयामि क्षालयावः क्षालयामः

स० क्षालयेत् क्षालयेताम् क्षालयेयुः
क्षालयेः क्षालयेतम् क्षालयेत
क्षालयेयम् क्षालयेव क्षालयेम

प० क्षालयतु क्षालयतात् क्षालयताम् क्षालयन्तु
क्षालय क्षालयतात् क्षालयतम् क्षालयत
क्षालयानि क्षालयाव क्षालयाम

ह्य० अक्षालयत् अक्षालयताम् अक्षालयन्
अक्षालयः अक्षालयतम् अक्षालयत
अक्षालयम् अक्षालयाव अक्षालयाम

अ० अचिक्षलत् अचिक्षलताम् अचिक्षलन्
अचिक्षलः अचिक्षलतम् अचिक्षलत
अचिक्षलम् अचिक्षलाव अचिक्षलाम

प० क्षालयाञ्चकार क्षालयाञ्चकतुः क्षालयाञ्चक्रुः
क्षालयाञ्चकर्थ क्षालयाञ्चक्रथुः क्षालयाञ्चक्र
क्षालयाञ्चकार-चकर क्षालयाञ्चकृव क्षालयाञ्चकृम

क्षालयाम्बभूव । क्षालयामास

आ० क्षाल्यात् क्षाल्यास्ताम् क्षाल्यासुः
क्षाल्याः क्षाल्यास्तम् क्षाल्यास्त
क्षाल्यासम् क्षाल्यास्व क्षाल्यास्म

श्व० क्षालयिता क्षालयितारौ क्षालयितारः
क्षालयितासि क्षालयितास्थः क्षालयितास्थ
क्षालयितास्मि क्षालयितास्वः क्षालयितास्मः

भ० क्षालयिष्यति क्षालयिष्यतः क्षालयिष्यन्ति
क्षालयिष्यसि क्षालयिष्यथः क्षालयिष्यथ
क्षालयिष्यामि क्षालयिष्यावः क्षालयिष्यामः

क्रि० अक्षालयिष्यत् अक्षालयिष्यताम् अक्षालयिष्यन्
अक्षालयिष्यः अक्षालयिष्यतम् अक्षालयिष्यत
अक्षालयिष्यम् अक्षालयिष्याव अक्षालयिष्याम

व० क्षालयते क्षालयेते क्षालयन्ते
क्षालयसे क्षालयेथे क्षालयध्वे
क्षालये क्षालयावहे क्षालयामहे

स० क्षालयेत क्षालयेयाताम् क्षालयेरन्
क्षालयेथाः क्षालयेयाथाम् क्षालयेध्वम्
क्षालयेय क्षालयेवहि क्षालयेमहि

प० क्षालयताम् क्षालयेताम् क्षालयन्ताम्
क्षालयस्व क्षालयेथाम् क्षालयध्वम्
क्षालयै क्षालयावहै क्षालयामहै

ह्य० अक्षालयत अक्षालयेताम् अक्षालयन्त
अक्षालयथाः अक्षालयेथाम् अक्षालयध्वम्
अक्षालये अक्षालयावहि अक्षालयामहि

अ० अचिक्षलत अचिक्षलेताम् अचिक्षलन्त
अचिक्षलथाः अचिक्षलेथाम् अचिक्षलध्वम्
अचिक्षले अचिक्षलावहि अचिक्षलामहि

प० क्षालयाञ्चक्रे क्षालयाञ्चक्राते क्षालयाञ्चक्रिरे
क्षालयाञ्चकृषे क्षालयाञ्चक्राथे क्षालयाञ्चकृढ्वे
क्षालयाञ्चक्रे क्षालयाञ्चकृवहे क्षालयाञ्चकृमहे
क्षालयाम्बभूव । क्षालयामास

आ० क्षालयिषीष्ट क्षालयिषीयास्ताम् क्षालयिषीरन्
क्षालयिषीष्ठाः क्षालयिषीयास्थाम् क्षालयिषीढ्वम्
ध्वम्
क्षालयिषीय क्षालयिषीवहि क्षालयिषीमहि

श्व० क्षालयिता क्षालयितारौ क्षालयितारः
क्षालयितासे क्षालयितासाथे क्षालयिताध्वे
क्षालयिताहे क्षालयितास्वहे क्षालयितास्महे

भ० क्षालयिष्यते क्षालयिष्येते क्षालयिष्यन्ते
क्षालयिष्यसे क्षालयिष्येथे क्षालयिष्यध्वे
क्षालयिष्ये क्षालयिष्यावहे क्षालयिष्यामहे

क्रि० अक्षालयिष्यत अक्षालयिष्येताम् अक्षालयिष्यन्त
अक्षालयिष्यथाः अक्षालयिष्येथाम् अक्षालयिष्यध्वम्
अक्षालयिष्ये अक्षालयिष्यावहि अक्षालयिष्यामहि

1789 पुलण् (पुल्) समुच्छ्राये 980 पुलवद्रूपाणि
1690 बिलण् [बिल्] भेदे । 1409 बिलवद्रूपाणि

CC-0. Public Domain. Vipin Kumar Collection, Deoband

Digitized by Madhuban Trust

1691 तलण् (तल्) प्रतिष्ठायाम् ।

व०	तालयति	तालयतः	तालयन्ति
	तालयसि	तालयथः	तालयथ
	तालयामि	तालयावः	तालयामः
स०	तालयेत्	तालयेताम्	तालयेयुः
	तालयेः	तालयेतम्	तालयेत
	तालयेयम्	तालयेव	तालयेम
प०	तालयतु तालयतात्	तालयताम्	तालयन्तु
	तालय तालयतात्	तालयतम्	तालयत
	तालयानि	तालयाव	तालयाम
ह्य०	अतालयत्	अतालयताम्	अतालयन्
	अतालयः	अतालयतम्	अतालयत
	अतालयम्	अतालयाव	अतालयाम
अ०	अतीतलत्	अतीतलताम्	अतीतलन्
	अतीतलः	अतीतलतम्	अतीतलत
	अतीतलम्	अतीतलाव	अतीतलाम
प०	तालयाञ्चकार	तालयाञ्चक्रतुः	तालयाञ्चक्रुः
	तालयाञ्चकर्थ	तालयाञ्चक्रथुः	तालयाञ्चक्र
	तालयाञ्चकार-चकर	तालयाञ्चकृव	तालयाञ्चकृम
	तालयाम्बभूव । तालयामास		
आ०	ताल्यात्	ताल्यास्ताम्	ताल्यासुः
	ताल्याः	ताल्यास्तम्	ताल्यास्त
	ताल्यासम्	ताल्यास्व	ताल्यास्म
श्व०	तालयिता	तालयितारौ	तालयितारः
	तालयितासि	तालयितास्थः	तालयितास्थ
	तालयितास्मि	तालयितास्वः	तालयितास्मः
भ०	तालयिष्यति	तालयिष्यतः	तालयिष्यन्ति
	तालयिष्यसि	तालयिष्यथः	तालयिष्यथ
	तालयिष्यामि	तालयिष्यावः	तालयिष्यामः
क्रि०	अतालयिष्यत्	अतालयिष्यताम्	अतालयिष्यन्
	अतालयिष्यः	अतालयिष्यतम्	अतालयिष्यत
	अतालयिष्यम्	अतालयिष्याव	अतालयिष्याम

व०	तालयते	तालयेते	तालयन्ते
	तालयसे	तालयेथे	तालयध्वे
	तालये	तालयावहे	तालयामहे
स०	तालयेत	तालयेयाताम्	तालयेरन्
	तालयेथाः	तालयेयाथाम्	तालयेध्वम्
	तालयेय	तालयेवहि	तालयेमहि
प०	तालयताम्	तालयेताम्	तालयन्ताम्
	तालयस्व	तालयेथाम्	तालयध्वम्
	तालयै	तालयावहै	तालयामहै
ह्य०	अतालयत	अतालयेताम्	अतालयन्त
	अतालयथाः	अतालयेथाम्	अतालयध्वम्
	अतालये	अतालयावहि	अतालयामहि
अ०	अतीतलत	अतीतलेताम्	अतीतलन्त
	अतीतलथाः	अतीतलेथाम्	अतीतलध्वम्
	अतीतले	अतीतलावहि	अतीतलामहि
प०	तालयाञ्चक्रे	तालयाञ्चक्राते	तालयाञ्चक्रिरे
	तालयाञ्चकृषे	तालयाञ्चक्राथे	तालयाञ्चकृढ्वे
	तालयाञ्चक्रे	तालयाञ्चकृवहे	तालयाञ्चकृमहे
	तालयाम्बभूव । तालयामास		
आ०	तालयिषीष्ट	तालयिषीयास्ताम्	तालयिषीरन्
	तालयिषीष्ठाः	तालयिषीयास्थाम्	तालयिषीढ्वम् ध्वम्
	तालयिषीय	तालयिषीवहि	तालयिषीमहि
श्व०	तालयिता	तालयितारौ	तालयितारः
	तालयितासे	तालयितासाथे	तालयिताध्वे
	तालयिताहे	तालयितास्वहे	तालयितास्महे
भ०	तालयिष्यते	तालयिष्येते	तालयिष्यन्ते
	तालयिष्यसे	तालयिष्येथे	तालयिष्यध्वे
	तालयिष्ये	तालयिष्यावहे	तालयिष्यामहे
क्रि०	अतालयिष्यत	अतालयिष्येताम्	अतालयिष्यन्त
	अतालयिष्यथाः	अतालयिष्येथाम्	अतालयिष्यध्वम्
	अतालयिष्ये	अतालयिष्यावहि	अतालयिष्यामहि

CC-0. Public Domain. Vipin Kumar Collection, Deoband

Digitized by Madhuban Trust

1692 तुलण् (तुल्) उन्माने ।

व०	तोलयति	तोलयतः	तोलयन्ति
	तोलयसि	तोलयथः	तोलयथ
	तोलयामि	तोलयावः	तोलयामः
स०	तोलयेत्	तोलयेताम्	तोलयेयुः
	तोलयेः	तोलयेतम्	तोलयेत
	तोलयेयम्	तोलयेव	तोलयेम
प०	तोलयतु तोलयतात्	तोलयताम्	तोलयन्तु
	तोलय तोलयतात्	तोलयतम्	तोलयत
	तोलयानि	तोलयाव	तोलयाम
ह्य०	अतोलयत्	अतोलयताम्	अतोलयन्
	अतोलयः	अतोलयतम्	अतोलयत
	अतोलयम्	अतोलयाव	अतोलयाम
अ०	अतूतुलत्	अतूतुलताम्	अतूतुलन्
	अतूतुलः	अतूतुलतम्	अतूतुलत
	अतूतुलम्	अतूतुलाव	अतूतुलाम
प०	तोलयाञ्चकार	तोलयाञ्चक्रतुः	तोलयाञ्चक्रुः
	तोलयाञ्चकर्थ	तोलयाञ्चक्रथुः	तोलयाञ्चक्र
	तोलयाञ्चकार-चकर	तोलयाञ्चकृव	तोलयाञ्चकृम

तोलयाम्बभूव । तोलयामास

आ०	तोल्यात्	तोल्यास्ताम्	तोल्यासुः
	तोल्याः	तोल्यास्तम्	तोल्यास्त
	तोल्यासम्	तोल्यास्व	तोल्यास्म
श्व०	तोलयिता	तोलयितारौ	तोलयितारः
	तोलयितासि	तोलयितास्थः	तोलयितास्थ
	तोलयितास्मि	तोलयितास्वः	तोलयितास्मः
भ०	तोलयिष्यति	तोलयिष्यतः	तोलयिष्यन्ति
	तोलयिष्यसि	तोलयिष्यथः	तोलयिष्यथ
	तोलयिष्यामि	तोलयिष्यावः	तोलयिष्यामः
क्रि०	अतोलयिष्यत्	अतोलयिष्यताम्	अतोलयिष्यन्
	अतोलयिष्यः	अतोलयिष्यतम्	अतोलयिष्यत
	अतोलयिष्यम्	अतोलयिष्याव	अतोलयिष्याम

व०	तोलयते	तोलयेते	तोलयन्ते
	तोलयसे	तोलयेथे	तोलयध्वे
	तोलये	तोलयावहे	तोलयामहे
स०	तोलयेत	तोलयेयाताम्	तोलयेरन्
	तोलयेथाः	तोलयेयाथाम्	तोलयेध्वम्
	तोलयेय	तोलयेवहि	तोलयेमहि
प०	तोलयताम्	तोलयेताम्	तोलयन्ताम्
	तोलयस्व	तोलयेथाम्	तोलयध्वम्
	तोलयै	तोलयावहै	तोलयामहै
ह्य०	अतोलयत	अतोलयेताम्	अतोलयन्त
	अतोलयथाः	अतोलयेथाम्	अतोलयध्वम्
	अतोलये	अतोलयावहि	अतोलयामहि
अ०	अतूतुलत	अतूतुलेताम्	अतूतुलन्त
	अतूतुलथाः	अतूतुलेथाम्	अतूतुलध्वम्
	अतूतुले	अतूतुलावहि	अतूतुलामहि
प०	तोलयाञ्चक्रे	तोलयाञ्चक्राते	तोलयाञ्चक्रिरे
	तोलयाञ्चकृषे	तोलयाञ्चक्राथे	तोलयाञ्चकृढ्वे
	तोलयाञ्चक्रे	तोलयाञ्चकृवहे	तोलयाञ्चकृमहे

तोलयाम्बभूव । तोलयामास

आ०	तोलयिषीष्ट	तोलयिषीयास्ताम्	तोलयिषीरन्
	तोलयिषीष्ठाः	तोलयिषीयास्थाम्	तोलयिषीढ्वम् ध्वम्
	तोलयिषीय	तोलयिषीवहि	तोलयिषीमहि
श्व०	तोलयिता	तोलयितारौ	तोलयितारः
	तोलयितासे	तोलयितासाथे	तोलयिताध्वे
	तोलयिताहे	तोलयितास्वहे	तोलयितास्महे
भ०	तोलयिष्यते	तोलयिष्येते	तोलयिष्यन्ते
	तोलयिष्यसे	तोलयिष्येथे	तोलयिष्यध्वे
	तोलयिष्ये	तोलयिष्यावहे	तोलयिष्यामहे
क्रि०	अतोलयिष्यत	अतोलयिष्येताम्	अतोलयिष्यन्त
	अतोलयिष्यथाः	अतोलयिष्येथाम्	अतोलयिष्यध्वम्
	अतोलयिष्ये	अतोलयिष्यावहि	अतोलयिष्यामहि

CC-0. Public Domain. Vipin Kumar Collection, Deoband

Digitized by Madhuban Trust

1693 दुलण् (दुल्) उत्क्षेपे।

व०	दोलयति	दोलयतः	दोलयन्ति
	दोलयसि	दोलयथः	दोलयथ
	दोलयामि	दोलयावः	दोलयामः
स०	दोलयेत्	दोलयेताम्	दोलयेयुः
	दोलयेः	दोलयेतम्	दोलयेत
	दोलयेयम्	दोलयेव	दोलयेम
प०	दोलयतु दोलयतात्	दोलयताम्	दोलयन्तु
	दोलय दोलयतात्	दोलयतम्	दोलयत
	दोलयानि	दोलयाव	दोलयाम
ह्य०	अदोलयत्	अदोलयताम्	अदोलयन्
	अदोलयः	अदोलयतम्	अदोलयत
	अदोलयम्	अदोलयाव	अदोलयाम
अ०	अदूदुलत्	अदूदुलताम्	अदूदुलन्
	अदूदुलः	अदूदुलतम्	अदूदुलत
	अदूदुलम्	अदूदुलाव	अदूदुलाम
प०	दोलयाञ्चकार	दोलयाञ्चक्रतुः	दोलयाञ्चक्रुः
	दोलयाञ्चकर्थ	दोलयाञ्चक्रथुः	दोलयाञ्चक्र
	दोलयाञ्चकार-चकर	दोलयाञ्चकृव	दोलयाञ्चकृम

दोलयाम्बभूव । दोलयामास

आ०	दोल्यात्	दोल्यास्ताम्	दोल्यासुः
	दोल्याः	दोल्यास्तम्	दोल्यास्त
	दोल्यासम्	दोल्यास्व	दोल्यास्म
श्व०	दोलयिता	दोलयितारौ	दोलयितारः
	दोलयितासि	दोलयितास्थः	दोलयितास्थ
	दोलयितास्मि	दोलयितास्वः	दोलयितास्मः
भ०	दोलयिष्यति	दोलयिष्यतः	दोलयिष्यन्ति
	दोलयिष्यसि	दोलयिष्यथः	दोलयिष्यथ
	दोलयिष्यामि	दोलयिष्यावः	दोलयिष्यामः
क्रि०	अदोलयिष्यत्	अदोलयिष्यताम्	अदोलयिष्यन्
	अदोलयिष्यः	अदोलयिष्यतम्	अदोलयिष्यत
	अदोलयिष्यम्	अदोलयिष्याव	अदोलयिष्याम

व०	दोलयते	दोलयेते	दोलयन्ते
	दोलयसे	दोलयेथे	दोलयध्वे
	दोलये	दोलयावहे	दोलयामहे
स०	दोलयेत	दोलयेयाताम्	दोलयेरन्
	दोलयेथाः	दोलयेयाथाम्	दोलयेध्वम्
	दोलयेय	दोलयेवहि	दोलयेमहि
प०	दोलयताम्	दोलयेताम्	दोलयन्ताम्
	दोलयस्व	दोलयेथाम्	दोलयध्वम्
	दोलयै	दोलयावहै	दोलयामहै
ह्य०	अदोलयत	अदोलयेताम्	अदोलयन्त
	अदोलयथाः	अदोलयेथाम्	अदोलयध्वम्
	अदोलये	अदोलयावहि	अदोलयामहि
अ०	अदूदुलत	अदूदुलेताम्	अदूदुलन्त
	अदूदुलथाः	अदूदुलेथाम्	अदूदुलध्वम्
	अदूदुले	अदूदुलावहि	अदूदुलामहि
प०	दोलयाञ्चक्रे	दोलयाञ्चक्राते	दोलयाञ्चक्रिरे
	दोलयाञ्चकृषे	दोलयाञ्चक्राथे	दोलयाञ्चकृढ्वे
	दोलयाञ्चक्रे	दोलयाञ्चकृवहे	दोलयाञ्चकृमहे

दोलयाम्बभूव । दोलयामास

आ०	दोलयिषीष्ट	दोलयिषीयास्ताम्	दोलयिषीरन्
	दोलयिषीष्ठाः	दोलयिषीयास्थाम्	दोलयिषीढ्वम्-ध्वम्
	दोलयिषीय	दोलयिषीवहि	दोलयिषीमहि
श्व०	दोलयिता	दोलयितारौ	दोलयितारः
	दोलयितासे	दोलयितासाथे	दोलयिताध्वे
	दोलयिताहे	दोलयितास्वहे	दोलयितास्महे
भ०	दोलयिष्यते	दोलयिष्येते	दोलयिष्यन्ते
	दोलयिष्यसे	दोलयिष्येथे	दोलयिष्यध्वे
	दोलयिष्ये	दोलयिष्यावहे	दोलयिष्यामहे
क्रि०	अदोलयिष्यत	अदोलयिष्येताम्	अदोलयिष्यन्त
	अदोलयिष्यथाः	अदोलयिष्येथाम्	अदोलयिष्यध्वम्
	अदोलयिष्ये	अदोलयिष्यावहि	अदोलयिष्यामहि

CC-0. Public Domain. Vipin Kumar Collection, Deoband

Digitized by Madhuban Trust

1694 बुलण् (बुल्) निमज्जने ।

व०	बोलयति	बोलयतः	बोलयन्ति
	बोलयसि	बोलयथः	बोलयथ
	बोलयामि	बोलयावः	बोलयामः
स०	बोलयेत्	बोलयेताम्	बोलयेयुः
	बोलयेः	बोलयेतम्	बोलयेत
	बोलयेयम्	बोलयेव	बोलयेम
प०	बोलयतु बोलयतात्	बोलयताम्	बोलयन्तु
	बोलय बोलयतात्	बोलयतम्	बोलयत
	बोलयानि	बोलयाव	बोलयाम
ह्य०	अबोलयत्	अबोलयताम्	अबोलयन्
	अबोलयः	अबोलयतम्	अबोलयत
	अबोलयम्	अबोलयाव	अबोलयाम
अ०	अबूबुलत्	अबूबुलताम्	अबूबुलन्
	अबूबुलः	अबूबुलतम्	अबूबुलत
	अबूबुलम्	अबूबुलाव	अबूबुलाम
प०	बोलयाञ्चकार	बोलयाञ्चक्रतुः	बोलयाञ्चक्रुः
	बोलयाञ्चकर्थ	बोलयाञ्चक्रथुः	बोलयाञ्चक्र
	बोलयाञ्चकार-चकर	बोलयाञ्चकृव	बोलयाञ्चकृम
	बोलयाम्बभूव ।	बोलयामास	
आ०	बोल्यात्	बोल्यास्ताम्	बोल्यासुः
	बोल्याः	बोल्यास्तम्	बोल्यास्त
	बोल्यासम्	बोल्यास्व	बोल्यास्म
श्व०	बोलयिता	बोलयितारौ	बोलयितारः
	बोलयितासि	बोलयितास्थः	बोलयितास्थ
	बोलयितास्मि	बोलयितास्वः	बोलयितास्मः
भ०	बोलयिष्यति	बोलयिष्यतः	बोलयिष्यन्ति
	बोलयिष्यसि	बोलयिष्यथः	बोलयिष्यथ
	बोलयिष्यामि	बोलयिष्यावः	बोलयिष्यामः
क्रि०	अबोलयिष्यत्	अबोलयिष्यताम्	अबोलयिष्यन्
	अबोलयिष्यः	अबोलयिष्यतम्	अबोलयिष्यत
	अबोलयिष्यम्	अबोलयिष्याव	अबोलयिष्याम

व०	बोलयते	बोलयेते	बोलयन्ते
	बोलयसे	बोलयेथे	बोलयध्वे
	बोलये	बोलयावहे	बोलयामहे
स०	बोलयेत	बोलयेयाताम्	बोलयेरन्
	बोलयेथाः	बोलयेयाथाम्	बोलयेध्वम्
	बोलयेय	बोलयेवहि	बोलयेमहि
प०	बोलयताम्	बोलयेताम्	बोलयन्ताम्
	बोलयस्व	बोलयेथाम्	बोलयध्वम्
	बोलयै	बोलयावहै	बोलयामहै
ह्य०	अबोलयत	अबोलयेताम्	अबोलयन्त
	अबोलयथाः	अबोलयेथाम्	अबोलयध्वम्
	अबोलये	अबोलयावहि	अबोलयामहि
अ०	अबूबुलत	अबूबुलेताम्	अबूबुलन्त
	अबूबुलथाः	अबूबुलेथाम्	अबूबुलध्वम्
	अबूबुले	अबूबुलावहि	अबूबुलामहि
प०	बोलयाञ्चक्रे	बोलयाञ्चक्राते	बोलयाञ्चक्रिरे
	बोलयाञ्चकृषे	बोलयाञ्चक्राथे	बोलयाञ्चकृढ्वे
	बोलयाञ्चक्रे	बोलयाञ्चकृवहे	बोलयाञ्चकृमहे
	बोलयाम्बभूव ।	बोलयामास	
आ०	बोलयिषीष्ट	बोलयिषीयास्ताम्	बोलयिषीरन्
	बोलयिषीष्ठाः	बोलयिषीयास्थाम्	बोलयिषीढ्वम् ध्वम्
	बोलयिषीय	बोलयिषीवहि	बोलयिषीमहि
श्व०	बोलयिता	बोलयितारौ	बोलयितारः
	बोलयितासे	बोलयितासाथे	बोलयिताध्वे
	बोलयिताहे	बोलयितास्वहे	बोलयितास्महे
भ०	बोलयिष्यते	बोलयिष्येते	बोलयिष्यन्ते
	बोलयिष्यसे	बोलयिष्येथे	बोलयिष्यध्वे
	बोलयिष्ये	बोलयिष्यावहे	बोलयिष्यामहे
क्रि०	अबोलयिष्यत	अबोलयिष्येताम्	अबोलयिष्यन्त
	अबोलयिष्यथाः	अबोलयिष्येथाम्	अबोलयिष्यध्वम्
	अबोलयिष्ये	अबोलयिष्यावहि	अबोलयिष्यामहि

1695 मूलण् (मूल्) रोहणे । मूल 427 वद्रूपाणि

1696 कलण् (कल्) क्षेपे । कलि 814 वद्रूपाणि

1697 किलण् (किल्) क्षेपे । किलत् 1400 वद्रूपाणि

CC-0. Public Domain. Vipin Kumar Collection, Deoband

Digitized by Madhuban Trust

1698 पिलण् (पिल्) क्षेपे।

व०	पेलयति	पेलयतः	पेलयन्ति
	पेलयसि	पेलयथः	पेलयथ
	पेलयामि	पेलयावः	पेलयामः
स०	पेलयेत्	पेलयेताम्	पेलयेयुः
	पेलयेः	पेलयेतम्	पेलयेत
	पेलयेयम्	पेलयेव	पेलयेम
प०	पेलयतु पेलयतात्	पेलयताम्	पेलयन्तु
	पेलय पेलयतात्	पेलयतम्	पेलयत
	पेलयानि	पेलयाव	पेलयाम
ह्य०	अपेलयत्	अपेलयताम्	अपेलयन्
	अपेलयः	अपेलयतम्	अपेलयत
	अपेलयम्	अपेलयाव	अपेलयाम
अ०	अपीपिलत्	अपीपिलताम्	अपीपिलन्
	अपीपिलः	अपीपिलतम्	अपीपिलत
	अपीपिलम्	अपीपिलाव	अपीपिलाम
प०	पेलयाञ्चकार	पेलयाञ्चक्रतुः	पेलयाञ्चक्रुः
	पेलयाञ्चकर्थ	पेलयाञ्चक्रथुः	पेलयाञ्चक्र
	पेलयाञ्चकार-चकर	पेलयाञ्चकृव	पेलयाञ्चकृम
	पेलयाम्बभूव ।	पेलयामास	
आ०	पेल्यात्	पेल्यास्ताम्	पेल्यासुः
	पेल्याः	पेल्यास्तम्	पेल्यास्त
	पेल्यासम्	पेल्यास्व	पेल्यास्म
श्व०	पेलयिता	पेलयितारौ	पेलयितारः
	पेलयितासि	पेलयितास्थः	पेलयितास्थ
	पेलयितास्मि	पेलयितास्वः	पेलयितास्मः
भ०	पेलयिष्यति	पेलयिष्यतः	पेलयिष्यन्ति
	पेलयिष्यसि	पेलयिष्यथः	पेलयिष्यथ
	पेलयिष्यामि	पेलयिष्यावः	पेलयिष्यामः
क्रि०	अपेलयिष्यत्	अपेलयिष्यताम्	अपेलयिष्यन्
	अपेलयिष्यः	अपेलयिष्यतम्	अपेलयिष्यत
	अपेलयिष्यम्	अपेलयिष्याव	अपेलयिष्याम

व०	पेलयते	पेलयेते	पेलयन्ते
	पेलयसे	पेलयेथे	पेलयध्वे
	पेलये	पेलयावहे	पेलयामहे
स०	पेलयेत	पेलयेयाताम्	पलयेरन्
	पेलयेथाः	पेलयेयाथाम्	पेलयेध्वम्
	पेलयेय	पेलयेवहि	पेलयेमहि
प०	पेलयताम्	पेलयेताम्	पेलयन्ताम्
	पेलयस्व	पेलयेथाम्	पेलयध्वम्
	पेलयै	पेलयावहै	पेलयामहै
ह्य०	अपेलयत	अपलयेताम्	अपेलयन्त
	अपेलयथाः	अपेलयेथाम्	अपेलयध्वम्
	अपेलये	अपेलयावहि	अपेलयामहि
अ०	अपीपिलत	अपीपिलेताम्	अपीपिलन्त
	अपीपिलथाः	अपीपिलेथाम्	अपीपिलध्वम्
	अपीपिले	अपीपिलावहि	अपीपिलामहि
प०	पेलयाञ्चक्रे	पेलयाञ्चक्राते	पेलयाञ्चक्रिरे
	पेलयाञ्चकृषे	पेलयाञ्चक्राथे	पेलयाञ्चकृढ्वे
	पेलयाञ्चक्रे	पेलयाञ्चकृवहे	पेलयाञ्चकृमहे
	पेलयाम्बभूव ।	पेलयामास	
आ०	पेलयिषीष्ट	पेलयिषीयास्ताम्	पेलयिषीरन्
	पेलयिषीष्ठाः	पेलयिषीयास्थाम्	पेलयिषीढ्वम् ध्वम्
	पेलयिषीय	पेलयिषीवहि	पेलयिषीमहि
श्व०	पेलयिता	पेलयितारौ	पेलयितारः
	पेलयितासे	पेलयितासाथे	पेलयिताध्वे
	पेलयिताहे	पेलयितास्वहे	पेलयितास्महे
भ०	पेलयिष्यते	पेलयिष्येते	पेलयिष्यन्ते
	पेलयिष्यसे	पेलयिष्येथे	पेलयिष्यध्वे
	पेलयिष्ये	पेलयिष्यावहे	पेलयिष्यामहे
क्रि०	अपेलयिष्यत	अपेलयिष्येताम्	अपेलयिष्यन्त
	अपेलयिष्यथाः	अपेलयिष्येथाम्	अपेलयिष्यध्वम्
	अपेलयिष्ये	अपेलयिष्यावहि	अपेलयिष्यामहि

1699 पलण् (पल्) रक्षणे । पल 982 वद्रूपाणि

1700 इलण् (इल्) प्रेरणे । इलत् 1401 वद्रूपाणि

1701 चलण् (चल्) भृतौ । चलत् 1406 वद्रूपाणि

CC-0. Public Domain. Vipin Kumar Collection, Deoband

Digitized by Madhuban Trust

1702 सान्त्वण् (सान्त्व्) सामप्रयोगे ।

व० सान्त्वयति सान्त्वयतः सान्त्वयन्ति
सान्त्वयसि सान्त्वयथः सान्त्वयथ
सान्त्वयामि सान्त्वयावः सान्त्वयामः

स० सान्त्वयेत् सान्त्वयेताम् सान्त्वयेयुः
सान्त्वयेः सान्त्वयेतम् सान्त्वयेत
सान्त्वयम् सान्त्वयेव सान्त्वयेम

प० सान्त्वयतु सान्त्वयतात् सान्त्वयताम् सान्त्वयन्तु
सान्त्वय सान्त्वयतात् सान्त्वयतम् सान्त्वयत
सान्त्वयानि सान्त्वयाव सान्त्वयाम

ह्य० असान्त्वयत् असान्त्वयताम् असान्त्वयन्
असान्त्वयः असान्त्वयतम् असान्त्वयत
असान्त्वयम् असान्त्वयाव असान्त्वयाम

अ० असान्त्वत् असान्त्वताम् असान्त्वन्
अससान्त्वः अससान्त्वतम् अससान्त्वत
अससान्त्वम् अससान्त्वाव अससान्त्वाम

प० सान्त्वयाञ्चकार सान्त्वयाञ्चक्रतुः सान्त्वयाञ्चक्रुः
सान्त्वयाञ्चकर्थ सान्त्वयाञ्चक्रथुः सान्त्वयाञ्चक्र
सान्त्वयाञ्चकार-चकर सान्त्वयाञ्चकृव सान्त्वयाञ्चकृम

सान्त्वयाम्बभूव । सान्त्वयामास

आ० सान्त्व्यात् सान्त्व्यास्ताम् सान्त्व्यासुः
सान्त्व्याः सान्त्व्यास्तम् सान्त्व्यास्त
सान्त्व्यासम् सान्त्व्यास्व सान्त्व्यास्म

श्व० सान्त्वयिता सान्त्वयितारौ सान्त्वयितारः
सान्त्वयितासि सान्त्वयितास्थः सान्त्वयितास्थ
सान्त्वयितास्मि सान्त्वयितास्वः सान्त्वयितास्मः

भ० सान्त्वयिष्यति सान्त्वयिष्यतः सान्त्वयिष्यन्ति
सान्त्वयिष्यसि सान्त्वयिष्यथः सान्त्वयिष्यथ
सान्त्वयिष्यामि सान्त्वयिष्यावः सान्त्वयिष्यामः

क्रि० असान्त्वयिष्यत् असान्त्वयिष्यताम् असान्त्वयिष्यन्
असान्त्वयिष्यः असान्त्वयिष्यतम् असान्त्वयिष्यत
असान्त्वयिष्यम् असान्त्वयिष्याव असान्त्वयिष्याम

व० सान्त्वयते सान्त्वयेते सान्त्वयन्ते
सान्त्वयसे सान्त्वयेथे सान्त्वयध्वे
सान्त्वये सान्त्वयावहे सान्त्वयामहे

स० सान्त्वयेत सान्त्वयेयाताम् सान्त्वयेरन्
सान्त्वयेथाः सान्त्वयेयाथाम् सान्त्वयेध्वम्
सान्त्वयेय सान्त्वयेवहि सान्त्वयेमहि

प० सान्त्वयताम् सान्त्वयेताम् सान्त्वयन्ताम्
सान्त्वयस्व सान्त्वयेथाम् सान्त्वयध्वम्
सान्त्वयै सान्त्वयावहै सान्त्वयामहै

ह्य० असान्त्वयत असान्त्वयेताम् असान्त्वयन्त
असान्त्वयथाः असान्त्वयेथाम् असान्त्वयध्वम्
असान्त्वये असान्त्वयावहि असान्त्वयामहि

अ० अससान्त्वत अससान्त्वेताम् अससान्त्वन्त
अससान्त्वथाः अससान्त्वेथाम् अससान्त्वध्वम्
अससान्त्वे अससान्त्वावहि अससान्त्वामहि

प० सान्त्वयाञ्चक्रे सान्त्वयाञ्चक्राते सान्त्वयाञ्चक्रिरे
सान्त्वयाञ्चकृषे सान्त्वयाञ्चक्राथे सान्त्वयाञ्चकृढ्वे
सान्त्वयाञ्चक्रे सान्त्वयाञ्चकृवहे सान्त्वयाञ्चकृमहे

सान्त्वयाम्बभूव । सान्त्वयामास

आ० सान्त्वयिषीष्ट सान्त्वयिषीयास्ताम् सान्त्वयिषीरन्
सान्त्वयिषीष्ठाः सान्त्वयिषीयास्थाम् सान्त्वयिषीढ्वम्
ध्वम्
सान्त्वयिषीय सान्त्वयिषीवहि सान्त्वयिषीमहि

श्व० सान्त्वयिता सान्त्वयितारौ सान्त्वयितारः
सान्त्वयितासे सान्त्वयितासाथे सान्त्वयिताध्वे
सान्त्वयिताहे सान्त्वयितास्वहे सान्त्वयितास्महे

भ० सान्त्वयिष्यते सान्त्वयिष्येते सान्त्वयिष्यन्ते
सान्त्वयिष्यसे सान्त्वयिष्येथे सान्त्वयिष्यध्वे
सान्त्वयिष्ये सान्त्वयिष्यावहे सान्त्वयिष्यामहे

क्रि० असान्त्वयिष्यत असान्त्वयिष्येताम् असान्त्वयिष्यन्त
असान्त्वयिष्यथाः असान्त्वयिष्येथाम् असान्त्वयिष्यध्वम्
असान्त्वयिष्ये असान्त्वयिष्यावहि असान्त्वयिष्यामहि

CC-0. Public Domain. Vipin Kumar Collection, Deoband

Digitized by Madhuban Trust

1703 धूशण् (धूश्) कान्तीकरणे ।

व० धूशयति धूशयतः धूशयन्ति
धूशयसि धूशयथः धूशयथ
धूशयामि धूशयावः धूशयामः

स० धूशयेत् धूशयेताम् धूशयेयुः
धूशयेः धूशयेतम् धूशयेत
धूशयेयम् धूशयेव धूशयेम

प० धूशयतु धूशयतात् धूशयताम् धूशयन्तु
धूशय धूशयतात् धूशयतम् धूशयत
धूशयानि धूशयाव धूशयाम

ह्य० अधूशयत् अधूशयताम् अधूशयन्
अधूशयः अधूशयतम् अधूशयत
अधूशयम् अधूशयाव अधूशयाम

अ० अदूधुशत् अदूधुशताम् अदूधुशन्
अदूधुशः अदूधुशतम् अदूधुशत
अदूधुशम् अदूधुशाव अदूधुशाम

प० धूशयाञ्चकार धूशयाञ्चक्रतुः धूशयाञ्चक्रुः
धूशयाञ्चकर्थ धूशयाञ्चक्रथुः धूशयाञ्चक्र
धूशयाञ्चकार-चकर धूशयाञ्चकृव धूशयाञ्चकृम

धूशयाम्बभूव । धूशयामास

आ० धूश्यात् धूश्यास्ताम् धूश्यासुः
धूश्याः धूश्यास्तम् धूश्यास्त
धूश्यासम् धूश्यास्व धूश्यास्म

श्व० धूशयिता धूशयितारौ धूशयितास्थ
धूशयितासि धूशयितास्थः धूशयितास्थ
धूशयितास्मि धूशयितास्वः धूशयितास्मः

भ० धूशयिष्यति धूशयिष्यतः धूशयिष्यन्ति
धूशयिष्यसि धूशयिष्यथः धूशयिष्यथ
धूशयिष्यामि धूशयिष्यावः धूशयिष्यामः

क्रि० अधूशयिष्यत् अधूशयिष्यताम् अधूशयिष्यन्
अधूशयिष्यः अधूशयिष्यतम् अधूशयिष्यत
अधूशयिष्यम् अधूशयिष्याव अधूशयिष्याम

व० लूषयते लूषयेते लूषयन्ते
लूषयसे लूषयेथे लूषयध्वे
लूषये लूषयावहे लूषयामहे

स० लूषयेत लूषयेयाताम् लूषयेरन्
लूषयेथाः लूषयेयाथाम् लूषयेध्वम्
लूषयेय लूषयेवहि लूषयेमहि

प० लूषयताम् लूषयेताम् लूषयन्ताम्
लूषयस्व लूषयेथाम् लूषयध्वम्
लूषयै लूषयावहै लूषयामहै

ह्य० अलूषयत अलूषयेताम् अलूषयन्त
अलूषयथाः अलूषयेथाम् अलूषयध्वम्
अलूषये अलूषयावहि अलूषयामहि

अ० अलूलुषत अलूलुषेताम् अलूलुषन्त
अलूलुषथाः अलूलुषेथाम् अलूलुषध्वम्
अलूलुषे अलूलुषावहि अलूलुषामहि

प० लूषयाञ्चक्रे लूषयाञ्चक्राते लूषयाञ्चक्रिरे
लूषयाञ्चकृषे लूषयाञ्चक्राथे लूषयाञ्चकृढ्वे
लूषयाञ्चक्रे लूषयाञ्चकृवहे लूषयाञ्चकृमहे

लूषयाम्बभूव । लूषयामास

आ० लूषयिषीष्ट लूषयिषीयास्ताम् लूषयिषीरन्
लूषयिषीष्ठाः लूषयिषीयास्थाम् लूषयिषीढ्वम्
ध्वम्
लूषयिषीय लूषयिषीवहि लूषयिषीमहि

श्व० लूषयिता लूषयितारौ लूषयितारः
लूषयितासे लूषयितासाथे लूषयिताध्वे
लूषयिताहे लूषयितास्वहे लूषयितास्महे

भ० लूषयिष्यते लूषयिष्येते लूषयिष्यन्ते
लूषयिष्यसे लूषयिष्येथे लूषयिष्यध्वे
लूषयिष्ये लूषयिष्यावहे लूषयिष्यामहे

क्रि० अलूषयिष्यत लूषयिष्येताम् अलूषयिष्यन्त
अलूषयिष्यथाः अलूषयिष्येथाम् अलूषयिष्यध्वम्
अलूषयिष्ये - अलूषयिष्यावहि अलूषयिष्यामहि

1706 रुषण् (रुष्) रोषे । 514 रुषवद्रूपाणि

1707 प्युषण् (प्युष्) उत्सर्गे । 1216 प्युषवद्रूपाणि

CC-0. Public Domain. Vipin Kumar Collection, Deoband

Digitized by Madhuban Trust

व०	धूशयते	धूशयेते	धूशयन्ते
	धूशयसे	धूशयेथे	धूशयध्वे
	धूशये	धूशयावहे	धूशयामहे
स०	धूशयेत	धूशयेयाताम्	धूशयेरन्
	धूशयेथाः	धूशयेयाथाम्	धूशयेध्वम्
	धूशयेय	धूशयेवहि	धूशयेमहि
प०	धूशयताम्	धूशयेताम्	धूशयन्ताम्
	धूशयस्व	धूशयेथाम्	धूशयध्वम्
	धूशयै	धूशयावहै	धूशयामहै
ह्य०	अधूशयत	अधूशयेताम्	अधूशयन्त
	अधूशयथाः	अधूशयेथाम्	अधूशयध्वम्
	अधूशये	अधूशयावहि	अधूशयामहि
अ०	अदूधुशत	अदूधुशेताम्	अदूधुशन्त
	अदूधुशथाः	अदूधुशेथाम्	अदूधुशध्वम्
	अदूधुशे	अदूधुशावहि	अदूधुशामहि
प०	धूशयाञ्चक्रे	धूशयाञ्चक्राते	धूशयाञ्चक्रिरे
	धूशयाञ्चकृषे	धूशयाञ्चक्राथे	धूशयाञ्चकृढ्वे
	धूशयाञ्चक्रे	धूशयाञ्चकृवहे	धूशयाञ्चकृमहे

धूशयाम्बभूव । धूशयामास

आ०	धूशयिषीष्ट	धूशयिषीयास्ताम्	धूशयिषीरन्
	धूशयिषीष्ठाः	धूशयिषीयास्थाम्	धूशयिषीढ्वम् ध्वम्
	धूशयिषीय	धूशयिषीवहि	धूशयिषीमहि
श्व०	धूशयिता	धूशयितारौ	धूशयितारः
	धूशयितासे	धूशयितासाथे	धूशयिताध्वे
	धूशयिताहे	धूशयितास्वहे	धूशयितास्महे
भ०	धूशयिष्यते	धूशयिष्येते	धूशयिष्यन्ते
	धूशयिष्यसे	धूशयिष्येथे	धूशयिष्यध्वे
	धूशयिष्ये	धूशयिष्यावहे	धूशयिष्यामहे
क्रि०	अधूशयिष्यत	अधूशयिष्येताम्	अधूशयिष्यन्त
	अधूशयिष्यथाः	अधूशयिष्येथाम्	अधूशयिष्यध्वम्
	अधूशयिष्ये	अधूशयिष्यावहि	अधूशयिष्यामहि

1704 श्लिषण् (श्लिष्) श्लेषणे । **531** श्लिषूवद्रूपाणि

1705 लूषण् (लूष्) हिंसायाम् ।

व०	लूषयति	लूषयतः	लूषयन्ति
	लूषयसि	लूषयथः	लूषयथ
	लूषयामि	लूषयावः	लूषयामः
स०	लूषयेत्	लूषयेताम्	लूषयेयुः
	लूषयेः	लूषयेतम्	लूषयेत
	लूषयेयम्	लूषयेव	लूषयेम
प०	लूषयतु लूषयतात्	लूषयताम्	लूषयन्तु
	लूषय लूषयतात्	लूषयतम्	लूषयत
	लूषयानि	लूषयाव	लूषयाम
ह्य०	अलूषयत्	अलूषयताम्	अलूषयन्
	अलूषयः	अलूषयतम्	अलूषयत
	अलूषयम्	अलूषयाव	अलूषयाम
अ०	अलूलुषत्	अलूलुषताम्	अलूलुषन्
	अलूलुषः	अलूलुषतम्	अलूलुषत
	अलूलुषम्	अलूलुषाव	अलूलुषाम
प०	लूषयाञ्चकार	लूषयाञ्चक्रतुः	लूषयाञ्चक्रुः
	लूषयाञ्चकर्थ	लूषयाञ्चक्रथुः	लूषयाञ्चक्र
	लूषयाञ्चकार-चकर	लूषयाञ्चकृव	लूषयाञ्चकृम

लूषयाम्बभूव । लूषयामास

आ०	लूष्यात्	लूष्यास्ताम्	लूष्यासुः
	लूष्याः	लूष्यास्तम्	लूष्यास्त
	लूष्यासम्	लूष्यास्व	लूष्यास्म
श्व०	लूषयिता	लूषयितारौ	लूषयितारः
	लूषयितासि	लूषयितास्थः	लूषयितास्थ
	लूषयितास्मि	लूषयितास्वः	लूषयितास्मः
भ०	लूषयिष्यति	लूषयिष्यतः	लूषयिष्यन्ति
	लूषयिष्यसि	लूषयिष्यथः	लूषयिष्यथ
	लूषयिष्यामि	लूषयिष्यावः	लूषयिष्यामः
क्रि०	अलूषयिष्यत्	अलूषयिष्यताम्	अलूषयिष्यन्
	अलूषयिष्यः	अलूषयिष्यतम्	अलूषयिष्यत
	अलूषयिष्यम्	अलूषयिष्याव	अलूषयिष्याम

CC-0. Public Domain. Vipin Kumar Collection, Deoband

Digitized by Madhuban Trust

1708 पसण् (पंस्) नाशने ।

व०	पंसयति	पंसयतः	पंसयन्ति
	पंसयसि	पंसयथः	पंसयथ
	पंसयामि	पंसयावः	पंसयामः
स०	पंसयेत्	पंसयेताम्	पंसयेयुः
	पंसयेः	पंसयेतम्	पंसयेत
	पंसयेयम्	पंसयेव	पंसयेम
प०	पंसयतु पंसयतात्	पंसयताम्	पंसयन्तु
	पंसय पंसयतात्	पंसयतम्	पंसयत
	पंसयानि	पंसयाव	पंसयाम
ह्य०	अपंसयत्	अपंसयताम्	अपंसयन्
	अपंसयः	अपंसयतम्	अपंसयत
	अपंसयम्	अपंसयाव	अपंसयाम
अ०	अपपंसत्	अपपंसताम्	अपपंसन्
	अपपंसः	अपपंसतम्	अपपंसत
	अपपंसम्	अपपंसाव	अपपंसाम
प०	पंसयाञ्चकार	पंसयाञ्चक्रतुः	पंसयाञ्चक्रुः
	पंसयाञ्चकर्थ	पंसयाञ्चक्रथुः	पंसयाञ्चक्र
	पंसयाञ्चकार-चकर	पंसयाञ्चकृव	पंसयाञ्चकृम

पंसयाम्बभूव । पंसयामास

आ०	पंस्यात्	पंस्यास्ताम्	पंस्यासुः
	पंस्याः	पंस्यास्तम्	पंस्यास्त
	पंस्यासम्	पंस्यास्व	पंस्यास्म
श्व०	पंसयिता	पंसयितारौ	पंसयितारः
	पंसयितासि	पंसयितास्थः	पंसयितास्थ
	पंसयितास्मि	पंसयितास्वः	पंसयितास्मः
भ०	पंसयिष्यति	पंसयिष्यतः	पंसयिष्यन्ति
	पंसयिष्यसि	पंसयिष्यथः	पंसयिष्यथ
	पंसयिष्यामि	पंसयिष्यावः	पंसयिष्यामः
क्रि०	अपंसयिष्यत्	अपंसयिष्यताम्	अपंसयिष्यन्
	अपंसयिष्यः	अपंसयिष्यतम्	अपंसयिष्यत
	अपंसयिष्यम्	अपंसयिष्याव	अपंसयिष्याम

व०	पंसयते	पंसयेते	पंसयन्ते
	पंसयसे	पंसयेथे	पंसयध्वे
	पंसये	पंसयावहे	पंसयामहे
स०	पंसयेत	पंसयेयाताम्	पंसयेरन्
	पंसयेथाः	पंसयेयाथाम्	पंसयेध्वम्
	पंसयेय	पंसयेवहि	पंसयेमहि
प०	पंसयताम्	पंसयेताम्	पंसयन्ताम्
	पंसयस्व	पंसयेथाम्	पंसयध्वम्
	पंसयै	पंसयावहै	पंसयामहै
ह्य०	अपंसयत	अपंसयेताम्	अपंसयन्त
	अपंसयथाः	अपंसयेथाम्	अपंसयध्वम्
	अपंसये	अपंसयावहि	अपंसयामहि
अ०	अपपंसत	अपपंसेताम्	अपपंसन्त
	अपपंसथाः	अपपंसेथाम्	अपपंसध्वम्
	अपपंसे	अपपंसावहि	अपपंसामहि
प०	पंसयाञ्चक्रे	पंसयाञ्चक्राते	पंसयाञ्चक्रिरे
	पंसयाञ्चकृषे	पंसयाञ्चक्राथे	पंसयाञ्चकृढ्वे
	पंसयाञ्चक्रे	पंसयाञ्चकृवहे	पंसयाञ्चकृमहे

पंसयाम्बभूव । पंसयामास

आ०	पंसयिषीष्ट	पंसयिषीयास्ताम्	पंसयिषीरन्
	पंसयिषीष्ठाः	पंसयिषीयास्थाम्	पंसयिषीढ्वम् ध्वम्
	पंसयिषीय	पंसयिषीवहि	पंसयिषीमहि
श्व०	पंसयिता	पंसयितारौ	पंसयितारः
	पंसयितासे	पंसयितासाथे	पंसयिताध्वे
	पंसयिताहे	पंसयितास्वहे	पंसयितास्महे
भ०	पंसयिष्यते	पंसयिष्येते	पंसयिष्यन्ते
	पंसयिष्यसे	पंसयिष्येथे	पंसयिष्यध्वे
	पंसयिष्ये	पंसयिष्यावहे	पंसयिष्यामहे
क्रि०	अपंसयिष्यत	अपंसयिष्येताम्	अपंसयिष्यन्त
	अपंसयिष्यथाः	अपंसयिष्येथाम्	अपंसयिष्यध्वम्
	अपंसयिष्ये	अपंसयिष्यावहि	अपंसयिष्यामहि

CC-0. Public Domain. Vipin Kumar Collection, Deoband

Digitized by Madhuban Trust

1709 जसुण् (जंस्) रक्षणे ।

व०	जंसयति	जंसयतः	जंसयन्ति
	जंसयसि	जंसयथः	जंसयथ
	जंसयामि	जंसयावः	जंसयामः
स०	जंसयेम्	जंसयेताम्	जंसयेयुः
	जंसयेः	जंसयेतम्	जंसयेत
	जंसयेयम्	जंसयेव	जंसयेम
प०	जंसयतु जंसयतात्	जंसयताम्	जंसयन्तु
	जंसय जंसयतात्	जंसयतम्	जंसयत
	जंसयानि	जंसयाव	जंसयाम
ह्य०	अजंसयत्	अजंसयताम्	अजंसयन्
	अजंसयः	अजंसयतम्	अजंसयत
	अजंसयम्	अजंसयाव	अजंसयाम
अ०	अजजंसत्	अजजंसताम्	अजजंसन्
	अजजंसः	अजजंसतम्	अजजंसत
	अजजंसम्	अजजंसाव	अजजंसाम
प०	जंसयाञ्चकार	जंसयाञ्चक्रतुः	जंसयाञ्चक्रुः
	जंसयाञ्चकर्थ	जंसयाञ्चक्रथुः	जंसयाञ्चक्र
	जंसयाञ्चकार-चकर	जंसयाञ्चकृव	जंसयाञ्चकृम

जंसयाम्बभूव । जंसयामास

आ०	जंस्यात्	जंस्यास्ताम्	जंस्यासुः
	जंस्याः	जंस्यास्तम्	जंस्यास्त
	जंस्यासम्	जंस्यास्व	जंस्यास्म
श्व०	जंसयिता	जंसयितारौ	जंसयितारः
	जंसयितासि	जंसयितास्थः	जंसयितास्थ
	जंसयितास्मि	जंसयितास्वः	जंसयितास्मः
भ०	जंसयिष्यति	जंसयिष्यतः	जंसयिष्यन्ति
	जंसयिष्यसि	जंसयिष्यथः	जंसयिष्यथ
	जंसयिष्यामि	जंसयिष्यावः	जंसयिष्यामः
क्रि०	अजंसयिष्यत्	अजंसयिष्यताम्	अजंसयिष्यन्
	अजंसयिष्यः	अजंसयिष्यतम्	अजंसयिष्यत
	अजंसयिष्यम्	अजंसयिष्याव	अजंसयिष्याम

व०	जंसयते	जंसयेते	जंसयन्ते
	जंसयसे	जंसयेथे	जंसयध्वे
	जंसये	जंसयावहे	जंसयामहे
स०	जंसयेत	जंसयेयाताम्	जंसयेरन्
	जंसयेथाः	जंसयेयाथाम्	जंसयेध्वम्
	जंसयेय	जंसयेवहि	जंसयेमहि
प०	जंसयताम्	जंसयेताम्	जंसयन्ताम्
	जंसयस्व	जंसयेथाम्	जंसयध्वम्
	जंसयै	जंसयावहै	जंसयामहै
ह्य०	अजंसयत	अजंसयेताम	अजंसयन्त
	अजंसयथाः	अजंसयेथाम्	अजंसयध्वम्
	अजंसये	अजंसयावहि	अजंसयामहि
अ०	अजजंसत	अजजंसेताम्	अजजंसन्त
	अजजंसथाः	अजजंसेथाम्	अजजंसध्वम्
	अजजंसे	अजजंसावहि	अजजंसामहि
प०	जंसयाञ्चक्रे	जंसयाञ्चक्राते	जंसयाञ्चक्रिरे
	जंसयाञ्चकृषे	जंसयाञ्चक्राथे	जंसयाञ्चकृढ्वे
	जंसयाञ्चक्रे	जंसयाञ्चकृवहे	जंसयाञ्चकृमहे

जंसयाम्बभूव । जंसयामास

आ०	जंसयिषीष्ट	जंसयिषीयास्ताम्	जंसयिषीरन्
	जंसयिषीष्ठाः	जंसयिषीयास्थाम्	जंसयिषीढ्वम् ध्वम्
	जंसयिषीय	जंसयिषीवहि	जंसयिषीमहि
श्व०	जंसयिता	जंसयितारौ	जंसयितारः
	जंसयितासे	जंसयितासाथे	जंसयिताध्वे
	जंसयिताहे	जंसयितास्वहे	जंसयितास्महे
भ०	जंसयिष्यते	जंसयिष्येते	जंसयिष्यन्ते
	जंसयिष्यसे	जंसयिष्येथे	जंसयिष्यध्वे
	जंसयिष्ये	जंसयिष्यावहे	जंसयिष्यामहे
क्रि०	अजंसयिष्यत	अजंसयिष्येताम्	अजंसयिष्यन्त
	अजंसयिष्यथाः	अजंसयिष्येथाम्	अजंसयिष्यध्वम्
	अजंसयिष्ये	अजंसयिष्यावहि	अजंसयिष्यामहि

CC-0. Public Domain. Vipin Kumar Collection, Deoband

Digitized by Madhuban Trust

1712 पुंसण् (पुंस्) अभिमर्दने ।

व० पुंसयति पुंसयतः पुंसयन्ति
पुंसयसि पुंसयथः पुंसयथ
पुंसयामि पुंसयावः पुंसयामः

स० पुंसयेत् पुंसयेताम् पुंसयेयुः
पुंसयेः पुंसयेतम् पुंसयेत
पुंसयेयम् पुंसयेव पुंसयेम

प० पुंसयतु पुंसयतात् पुंसयताम् पुंसयन्तु
पुंसय पुंसयतात् पुंसयतम् पुंसयत
पुंसयानि पुंसयाव पुंसयाम

ह्य० अपुंसयत् अपुंसयताम् अपुंसयन्
अपुंसयः अपुंसयतम् अपुंसयत
अपुंसयम् अपुंसयाव अपुंसयाम

अ० अपुपुंसत् अपुपुंसताम् अपुपुंसन्
अपुपुंसः अपुपुंसतम् अपुपुंसत
अपुपुंसम् अपुपुंसाव अपुपुंसाम

प० पुंसयाञ्चकार पुंसयाञ्चक्रतुः पुंसयाञ्चक्रुः
पुंसयाञ्चकर्थ पुंसयाञ्चक्रथुः पुंसयाञ्चक्र
पुंसयाञ्चकार-चकर पुंसयाञ्चकृव पुंसयाञ्चकृम

पुंसयाम्बभूव । पुंसयामास

आ० पुंस्यात् पुंस्यास्ताम् पुंस्यासुः
पुंस्याः पुंस्यास्तम् पुंस्यास्त
पुंस्यासम् पुंस्यास्व पुंस्यास्म

श्व० पुंसयिता पुंसयितारौ पुंसयितारः
पुंसयितासि पुंसयितास्थः पुंसयितास्थ
पुंसयितास्मि पुंसयितास्वः पुंसयितास्मः

भ० पुंसयिष्यति पुंसयिष्यतः पुंसयिष्यन्ति
पुंसयिष्यसि पुंसयिष्यथः पुंसयिष्यथ
पुंसयिष्यामि पुंसयिष्यावः पुंसयिष्यामः

क्रि० अपुंसयिष्यत् अपुंसयिष्यताम् अपुंसयिष्यन्
अपुंसयिष्यः अपुंसयिष्यतम् अपुंसयिष्यत
अपुंसयिष्यम् अपुंसयिष्याव अपुंसयिष्याम

व० पुंसयते पुंसयेते पुंसयन्ते
पुंसयसे पुंसयेथे पुंसयध्वे
पुंसये पुंसयावहे पुंसयामहे

स० पुंसयेत पुंसयेयाताम् पुंसयेरन्
पुंसयेथाः पुंसयेयाथाम् पुंसयेध्वम्
पुंसयेय पुंसयेवहि पुंसयेमहि

प० पुंसयताम् पुंसयेताम् पुंसयन्ताम्
पुंसयस्व पुंसयेथाम् पुंसयध्वम्
पुंसयै पुंसयावहै पुंसयामहै

ह्य० अपुंसयत अपुंसयेताम् अपुंसयन्त
अपुंसयथाः अपुंसयेथाम् अपुंसयध्वम्
अपुंसये अपुंसयावहि अपुंसयामहि

अ० अपुपुंसत अपुपुंसेताम् अपुपुंसन्त
अपुपुंसथाः अपुपुंसेथाम् अपुपुंसध्वम्
अपुपुंसे अपुपुंसावहि अपुपुंसामहि

प० पुंसयाञ्चक्रे पुंसयाञ्चक्राते पुंसयाञ्चक्रिरे
पुंसयाञ्चकृषे पुंसयाञ्चक्राथे पुंसयाञ्चकृढ्वे
पुंसयाञ्चक्रे पुंसयाञ्चकृवहे पुंसयाञ्चकृमहे

पुंसयाम्बभूव । पुंसयामास

आ० पुंसयिषीष्ट पुंसयिषीयास्ताम् पुंसयिषीरन्
पुंसयिषीष्ठाः पुंसयिषीयास्थाम् पुंसयिषीढ्वम्
ध्वम्
पुंसयिषीय पुंसयिषीवहि पुंसयिषीमहि

श्व० पुंसयिता पुंसयितारौ पुंसयितारः
पुंसयितासे पुंसयितासाथे पुंसयिताध्वे
पुंसयिताहे पुंसयितास्वहे पुंसयितास्महे

भ० पुंसयिष्यते पुंसयिष्येते पुंसयिष्यन्ते
पुंसयिष्यसे पुंसयिष्येथे पुंसयिष्यध्वे
पुंसयिष्ये पुंसयिष्यावहे पुंसयिष्यामहे

क्रि० अपुंसयिष्यत अपुंसयिष्येताम् अपुंसयिष्यन्त
अपुंसयिष्यथाः अपुंसयिष्येथाम् अपुंसयिष्यध्वम्
अपुंसयिष्ये अपुंसयिष्यावहि अपुंसयिष्यामहि

CC-0. Public Domain. Vipin Kumar Collection, Deoband

Digitized by Madhuban Trust

1711 ब्रूसण् (ब्रूस्) हिंसायाम् ।

व० ब्रूसयति ब्रूसयतः ब्रूसयन्ति
ब्रूसयसि ब्रूसयथः ब्रूसयथ
ब्रूसयामि ब्रूसयावः ब्रूसयामः

स० ब्रूसयेत् ब्रूसयेताम् ब्रूसयेयुः
ब्रूसयेः ब्रूसयेतम् ब्रूसयेत
ब्रूसयेयम् ब्रूसयेव ब्रूसयेम

प० ब्रूसयतु ब्रूसयतात् ब्रूसयताम् ब्रूसयन्तु
ब्रूसय ब्रूसयतात् ब्रूसयतम् ब्रूसयत
ब्रूसयानि ब्रूसयाव ब्रूसयाम

ह्य० अब्रूसयत् अब्रूसयताम् अब्रूसयन्
अब्रूसयः अब्रूसयतम् अब्रूसयत
अब्रूसयम् अब्रूसयाव अब्रूसयाम

अ० अब्रूबुसत् अबुब्रूसताम् अबुब्रूसन्
~~अबुब्रूसः अबुब्रूसतम् अबुब्रूसत~~
~~अबुब्रूसम् अबुब्रूसाव अबुब्रूसाम~~

प० ब्रूसयाञ्चकार ब्रूसयाञ्चक्रतुः ब्रूसयाञ्चक्रुः
ब्रूसयाञ्चकर्थ ब्रूसयाञ्चक्रथुः ब्रूसयाञ्चक्र
ब्रूसयाञ्चकार-चकर ब्रूसयाञ्चकृव ब्रूसयाञ्चकृम
ब्रूसयाम्बभूव । ब्रूसयामास

आ० ब्रूस्यात् ब्रूस्यास्ताम् ब्रूस्यासुः
ब्रूस्याः ब्रूस्यास्तम् ब्रूस्यास्त
ब्रूस्यासम् ब्रूस्यास्व ब्रूस्यास्म

श्व० ब्रूसयिता ब्रूसयितारौ ब्रूसयितारः
ब्रूसयितासि ब्रूसयितास्थः ब्रूसयितास्थ
ब्रूसयितास्मि ब्रूसयितास्वः ब्रूसयितास्मः

भ० ब्रूसयिष्यति ब्रूसयिष्यतः ब्रूसयिष्यन्ति
ब्रूसयिष्यसि ब्रूसयिष्यथः ब्रूसयिष्यथ
ब्रूसयिष्यामि ब्रूसयिष्यावः ब्रूसयिष्यामः

क्रि० अब्रूसयिष्यत् अब्रूसयिष्यताम् अब्रूसयिष्यन्
अब्रूसयिष्यः अब्रूसयिष्यतम् अब्रूसयिष्यत
अब्रूसयिष्यम् अब्रूसयिष्याव अब्रूसयिष्याम

व० ब्रूसयते ब्रूसयेते ब्रूसयन्ते
ब्रूसयसे ब्रूसयेथे ब्रूसयध्वे
ब्रूसये ब्रूसयावहे ब्रूसयामहे

स० ब्रूसयेत ब्रूसयेयाताम् ब्रूसयेरन्
ब्रूसयेथाः ब्रूसयेयाथाम् ब्रूसयेध्वम्
ब्रूसयेय ब्रूसयेवहि ब्रूसयेमहि

प० ब्रूसयताम् ब्रूसयेताम् ब्रूसयन्ताम्
ब्रूसयस्व ब्रूसयेथाम् ब्रूसयध्वम्
ब्रूसयै ब्रूसयावहै ब्रूसयामहै

ह्य० अब्रूसयत अब्रूसयेताम् अब्रूसयन्त
अब्रूसयथाः अब्रूसयेथाम् अब्रूसयध्वम्
अब्रूसये अब्रूसयावहि अब्रूसयामहि

अ० अबुब्रूसत अबुब्रूसेताम् अबुब्रूसन्त
~~अबुब्रूसथाः अबुब्रूसेथाम् अबुब्रूसध्वम्~~
~~अबुब्रूसे अबुब्रूसावहि अबुब्रूसामहि~~

प० ब्रूसयाञ्चक्रे ब्रूसयाञ्चक्राते ब्रूसयाञ्चक्रिरे
ब्रूसयाञ्चकृषे ब्रूसयाञ्चक्राथे ब्रूसयाञ्चकृढ्वे
ब्रूसयाञ्चक्रे ब्रूसयाञ्चकृवहे ब्रूसयाञ्चकृमहे
ब्रूसयाम्बभूव । ब्रूसयामास

आ० ब्रूसयिषीष्ट ब्रूसयिषीयास्ताम् ब्रूसयिषीरन्
ब्रूसयिषीष्ठाः ब्रूसयिषीयास्थाम् ब्रूसयिषीढ्वम्
ध्वम्
ब्रूसयिषीय ब्रूसयिषीवहि ब्रूसयिषीमहि

श्व० ब्रूसयिता ब्रूसयितारौ ब्रूसयितारः
ब्रूसयितासे ब्रूसयितासाथे ब्रूसयिताध्वे
ब्रूसयिताहे ब्रूसयितास्वहे ब्रूसयितास्महे

भ० ब्रूसयिष्यते ब्रूसयिष्येते ब्रूसयिष्यन्ते
ब्रूसयिष्यसे ब्रूसयिष्येथे ब्रूसयिष्यध्वे
ब्रूसयिष्ये ब्रूसयिष्यावहे ब्रूसयिष्यामहे

क्रि० अब्रूसयिष्यत अब्रूसयिष्येताम् अब्रूसयिष्यन्त
अब्रूसयिष्यथाः अब्रूसयिष्येथाम् अब्रूसयिष्यध्वम्
अब्रूसयिष्ये अब्रूसयिष्यावहि अब्रूसयिष्यामहि

अ० अबुब्रुसत् अबुब्रुसताम् अबुब्रुसन्
अबुब्रुसः अबुब्रुसतम् अबुब्रुसत
अबुब्रुसम् अबुब्रुसाव अबुब्रुसाम

अ० अबुब्रुसत अबुब्रुसेताम् अबुब्रुसन्त
अबुब्रुसथाः अबुब्रुसेथाम् अबुब्रुसध्वम्
अबुब्रुसे अबुब्रुसावहि अबुब्रुसामहि

Public Domain. Vipin Kumar Collection, Deoband

Digitized by Madhuban Trust

1712 पिसण् (पिस्) हिंसायाम् ।

व० पेसयति पेसयतः पेसयन्ति
पेसयसि पेसयथः पेसयथ
पेसयामि पेसयावः पेसयामः

स० पेसयेत् पेसयेताम् पेसयेयुः
पेसयेः पेसयेतम् पेसयेत
पेसयेयम् पेसयेव पेसयेम

प० पेसयतु पेसयतात् पेसयताम् पेसयन्तु
पेसय पेसयतात् पेसयतम् पेसयत
पेसयानि पेसयाव पेसयाम

ह्य० अपेसयत् अपेसयताम् अपेसयन्
अपेसयः अपेसयतम् अपेसयत
अपेसयम् अपेसयाव अपेसयाम

अ० अपीपिसत् अपीपिसताम् अपीपिसन्
अपीपिसः अपीपिसतम् अपीपिसत
अपीपिसम् अपीपिसाव अपीपिसाम

प० पेसयाञ्चकार पेसयाञ्चक्रतुः पेसयाञ्चक्रुः
पेसयाञ्चकर्थ पेसयाञ्चक्रथुः पेसयाञ्चक्र
पेसयाञ्चकार-चकर पेसयाञ्चकृव पेसयाञ्चकृम
पेसयाम्बभूव । पेसयामास

आ० पेस्यात् पेस्यास्ताम् पेस्यासुः
पेस्याः पेस्यास्तम् पेस्यास्त
पेस्यासम् पेस्यास्व पेस्यास्म

श्व० पेसयिता पेसयितारौ पेसयितारः
पेसयितासि पेसयितास्थः पेसयितास्थ
पेसयितास्मि पेसयितास्वः पेसयितास्मः

भ० पेसयिष्यति पेसयिष्यतः पेसयिष्यन्ति
पेसयिष्यसि पेसयिष्यथः पेसयिष्यथ
पेसयिष्यामि पेसयिष्यावः पेसयिष्यामः

क्रि० अपेसयिष्यत् अपेसयिष्यताम् अपेसयिष्यन्
अपेसयिष्यः अपेसयिष्यतम् अपेसयिष्यत
अपेसयिष्यम् अपेसयिष्याव अपेसयिष्याम

व० पेसयते पेसयेते पेसयन्ते
पेसयसे पेसयेथे पेसयध्वे
पेसये पेसयावहे पेसयामहे

स० पेसयेत पेसयेयाताम् पेसयेरन्
पेसयेथाः पेसयेयाथाम् पेसयेध्वम्
पेसयेय पेसयेवहि पेसयेमहि

प० पेसयताम् पेसयेताम् पेसयन्ताम्
पेसयस्व पेसयेथाम् पेसयध्वम्
पेसयै पेसयावहै पेसयामहै

ह्य० अपेसयत अपेसयेताम् अपेसयन्त
अपेसयथाः अपेसयेथाम् अपेसयध्वम्
अपेसये अपेसयावहि अपेसयामहि

अ० अपीपिसत अपीपिसेताम् अपीपिसन्त
अपीपिसथाः अपीपिसेथाम् अपीपिसध्वम्
अपीपिसे अपीपिसावहि अपीपिसामहि

प० पेसयाञ्चक्रे पेसयाञ्चक्राते पेसयाञ्चक्रिरे
पेसयाञ्चकृषे पेसयाञ्चक्राथे पेसयाञ्चकृढ्वे
पेसयाञ्चक्रे पेसयाञ्चकृवहे पेसयाञ्चकृमहे
पेसयाम्बभूव । पेसयामास

आ० पेसयिषीष्ट पेसयिषीयास्ताम् पेसयिषीरन्
पेसयिषीष्ठाः पेसयिषीयास्थाम् पेसयिषीढ्वम्
ध्वम्
पेसयिषीय पेसयिषीवहि पेसयिषीमहि

श्व० पेसयिता पेसयितारौ पेसयितारः
पेसयितासे पेसयितासाथे पेसयिताध्वे
पेसयिताहे पेसयितास्वहे पेसयितास्महे

भ० पेसयिष्यते पेसयिष्येते पेसयिष्यन्ते
पेसयिष्यसे पेसयिष्येथे पेसयिष्यध्वे
पेसयिष्ये पेसयिष्यावहे पेसयिष्यामहे

क्रि० अपेसयिष्यत अपेसयिष्येताम् अपेसयिष्यन्त
अपेसयिष्यथाः अपेसयिष्येथाम् अपेसयिष्यध्वम्
अपेसयिष्ये अपेसयिष्यावहि अपेसयिष्यामहि

1713 जसण् (जस्) हिंसायाम् । 1223 जसूच्वद्रूपाणि
1714 बर्हण् [बर्ह्] हिंसायाम् । 864 बर्हिवद्रूपाणि
1715 ष्णिहण् (स्निह्) स्नेहने । 1241 ष्णिहौच्वद्रूपाणि

CC-0. Public Domain. Vipin Kumar Collection, Deoband

Digitized by Madhuban Trust

1716 म्रक्षण् (म्रक्ष्) म्लेच्छने ।

व०	म्रक्षयति	म्रक्षयतः	म्रक्षयन्ति
	म्रक्षयसि	म्रक्षयथः	म्रक्षयथ
	म्रक्षयामि	म्रक्षयावः	म्रक्षयामः
स०	म्रक्षयेत्	म्रक्षयेताम्	म्रक्षयेयुः
	म्रक्षयेः	म्रक्षयेतम्	म्रक्षयेत
	म्रक्षयेयम्	म्रक्षयेव	म्रक्षयेम
प०	म्रक्षयतु म्रक्षयतात्	म्रक्षयताम्	म्रक्षयन्तु
	म्रक्षय म्रक्षयतात्	म्रक्षयतम्	म्रक्षयत
	म्रक्षयाणि	म्रक्षयाव	म्रक्षयाम
ह्य०	अम्रक्षयत्	अम्रक्षयताम्	अम्रक्षयन्
	अम्रक्षयः	अम्रक्षयतम्	अम्रक्षयत
	अम्रक्षयम्	अम्रक्षयाव	अम्रक्षयाम
अ०	अमम्रक्षत्	अमम्रक्षताम्	अमम्रक्षन्
	अमम्रक्षः	अमम्रक्षतम्	अमम्रक्षत
	अमम्रक्षम्	अमम्रक्षाव	अमम्रक्षाम
प०	म्रक्षयाञ्चकार	म्रक्षयाञ्चक्रतुः	म्रक्षयाञ्चक्रुः
	म्रक्षयाञ्चकर्थ	म्रक्षयाञ्चक्रथुः	म्रक्षयाञ्चक्र
	म्रक्षयाञ्चकार-चकर	म्रक्षयाञ्चकृव	म्रक्षयाञ्चकृम

म्रक्षयाम्बभूव । म्रक्षयामास

आ०	म्रक्ष्यात्	म्रक्ष्यास्ताम्	म्रक्ष्यासुः
	म्रक्ष्याः	म्रक्ष्यास्तम्	म्रक्ष्यास्त
	म्रक्ष्यासम्	म्रक्ष्यास्व	म्रक्ष्यास्म
श्व०	म्रक्षयिता	म्रक्षयितारौ	म्रक्षयितारः
	म्रक्षयितासि	म्रक्षयितास्थः	म्रक्षयितास्थ
	म्रक्षयितास्मि	म्रक्षयितास्वः	म्रक्षयितास्मः
भ०	म्रक्षयिष्यति	म्रक्षयिष्यतः	म्रक्षयिष्यन्ति
	म्रक्षयिष्यसि	म्रक्षयिष्यथः	म्रक्षयिष्यथ
	म्रक्षयिष्यामि	म्रक्षयिष्यावः	म्रक्षयिष्यामः
क्रि०	अम्रक्षयिष्यत्	अम्रक्षयिष्यताम्	अम्रक्षयिष्यन्
	अम्रक्षयिष्यः	अम्रक्षयिष्यतम्	अम्रक्षयिष्यत
	अम्रक्षयिष्यम्	अम्रक्षयिष्याव	अम्रक्षयिष्याम

व०	म्रक्षयते	म्रक्षयेते	म्रक्षयन्ते
	म्रक्षयसे	म्रक्षयेथे	म्रक्षयध्वे
	म्रक्षये	म्रक्षयावहे	म्रक्षयामहे
स०	म्रक्षयेत	म्रक्षयेयाताम्	म्रक्षयेरन्
	म्रक्षयेथाः	म्रक्षयेयाथाम्	म्रक्षयेध्वम्
	म्रक्षयेय	म्रक्षयेवहि	म्रक्षयेमहि
प०	म्रक्षयताम्	म्रक्षयेताम्	म्रक्षयन्ताम्
	म्रक्षयस्व	म्रक्षयेथाम्	म्रक्षयध्वम्
	म्रक्षयै	म्रक्षयावहै	म्रक्षयामहै
ह्य०	अम्रक्षयत	अम्रक्षयेताम्	अम्रक्षयन्त
	अम्रक्षयथाः	अम्रक्षयेथाम्	अम्रक्षयध्वम्
	अम्रक्षये	अम्रक्षयावहि	अम्रक्षयामहि
अ०	अमम्रक्षत	अमम्रक्षेताम्	अमम्रक्षन्त
	अमम्रक्षथाः	अमम्रक्षेथाम्	अमम्रक्षध्वम्
	अमम्रक्षे	अमम्रक्षावहि	अमम्रक्षामहि
प०	म्रक्षयाञ्चक्रे	म्रक्षयाञ्चक्राते	म्रक्षयाञ्चक्रिरे
	म्रक्षयाञ्चकृषे	म्रक्षयाञ्चक्राथे	म्रक्षयाञ्चकृढ्वे
	म्रक्षयाञ्चक्रे	म्रक्षयाञ्चकृवहे	म्रक्षयाञ्चकृमहे

म्रक्षयाम्बभूव । म्रक्षयामास

आ०	म्रक्षयिषीष्ट	म्रक्षयिषीयास्ताम्	म्रक्षयिषीरन्
	म्रक्षयिषीष्ठाः	म्रक्षयिषीयास्थाम्	म्रक्षयिषीढ्वम्-ध्वम्
	म्रक्षयिषीय	म्रक्षयिषीवहि	म्रक्षयिषीमहि
श्व०	म्रक्षयिता	म्रक्षयितारौ	म्रक्षयितारः
	म्रक्षयितासे	म्रक्षयितासाथे	म्रक्षयिताध्वे
	म्रक्षयिताहे	म्रक्षयितास्वहे	म्रक्षयितास्महे
भ०	म्रक्षयिष्यते	म्रक्षयिष्येते	म्रक्षयिष्यन्ते
	म्रक्षयिष्यसे	म्रक्षयिष्येथे	म्रक्षयिष्यध्वे
	म्रक्षयिष्ये	म्रक्षयिष्यावहे	म्रक्षयिष्यामहे
क्रि०	अम्रक्षयिष्यत	अम्रक्षयिष्येताम्	अम्रक्षयिष्यन्त
	अम्रक्षयिष्यथाः	अम्रक्षयिष्येथाम्	अम्रक्षयिष्यध्वम्
	अम्रक्षयिष्ये	अम्रक्षयिष्यावहि	अम्रक्षयिष्यामहि

CC-0. Public Domain. Vipin Kumar Collection, Deoband

Digitized by Madhuban Trust

1717 भक्षण् (भक्ष्) अदने ।

व०	भक्षयति	भक्षयतः	भक्षयन्ति
	भक्षयसि	भक्षयथः	भक्षयथ
	भक्षयामि	भक्षयावः	भक्षयामः
स०	भक्षयेत्	भक्षयेताम्	भक्षयेयुः
	भक्षयेः	भक्षयेतम्	भक्षयेत
	भक्षयेयम्	भक्षयेव	भक्षयेम
प०	भक्षयतु भक्षयतात्	भक्षयताम्	भक्षयन्तु
	भक्षय भक्षयतात्	भक्षयतम्	भक्षयत
	भक्षयाणि	भक्षयाव	भक्षयाम
ह्य०	अभक्षयत्	अभक्षयताम्	अभक्षयन्
	अभक्षयः	अभक्षयतम्	अभक्षयत
	अभक्षयम्	अभक्षयाव	अभक्षयाम
अ०	अबभक्षत्	अबभक्षताम्	अबभक्षन्
	अबभक्षः	अबभक्षतम्	अबभक्षत
	अबभक्षम्	अबभक्षाव	अबभक्षाम
प०	भक्षयाञ्चकार	भक्षयाञ्चक्रतुः	भक्षयाञ्चक्रुः
	भक्षयाञ्चकर्थ	भक्षयाञ्चक्रथुः	भक्षयाञ्चक्र
	भक्षयाञ्चकार-चकर	भक्षयाञ्चकृव	भक्षयाञ्चकृम

भक्षयाम्बभूव । भक्षयामास

आ०	भक्ष्यात्	भक्ष्यास्ताम्	भक्ष्यासुः
	भक्ष्याः	भक्ष्यास्तम्	भक्ष्यास्त
	भक्ष्यासम्	भक्ष्यास्व	भक्ष्यास्म
श्व०	भक्षयिता	भक्षयितारौ	भक्षयितारः
	भक्षयितासि	भक्षयितास्थः	भक्षयितास्थ
	भक्षयितास्मि	भक्षयितास्वः	भक्षयितास्मः
भ०	भक्षयिष्यति	भक्षयिष्यतः	भक्षयिष्यन्ति
	भक्षयिष्यसि	भक्षयिष्यथः	भक्षयिष्यथ
	भक्षयिष्यामि	भक्षयिष्यावः	भक्षयिष्यामः
क्रि०	अभक्षयिष्यत्	अभक्षयिष्यताम्	अभक्षयिष्यन्
	अभक्षयिष्यः	अभक्षयिष्यतम्	अभक्षयिष्यत
	अभक्षयिष्यम्	अभक्षयिष्याव	अभक्षयिष्याम

व०	भक्षयते	भक्षयेते	भक्षयन्ते
	भक्षयसे	भक्षयेथे	भक्षयध्वे
	भक्षये	भक्षयावहे	भक्षयामहे
स०	भक्षयेत	भक्षयेयाताम्	भक्षयेरन्
	भक्षयेथाः	भक्षयेयाथाम्	भक्षयेध्वम्
	भक्षयेय	भक्षयेवहि	भक्षयेमहि
प०	भक्षयताम्	भक्षयेताम्	भक्षयन्ताम्
	भक्षयस्व	भक्षयेथाम्	भक्षयध्वम्
	भक्षयै	भक्षयावहै	भक्षयामहै
ह्य०	अभक्षयत	अभक्षयेताम्	अभक्षयन्त
	अभक्षयथाः	अभक्षयेथाम्	अभक्षयध्वम्
	अभक्षये	अभक्षयावहि	अभक्षयामहि
अ०	अबभक्षत	अबभक्षेताम्	अबभक्षन्त
	अबभक्षथाः	अबभक्षेथाम्	अबभक्षध्वम्
	अबभक्षे	अबभक्षावहि	अबभक्षामहि
प०	भक्षयाञ्चक्रे	भक्षयाञ्चक्राते	भक्षयाञ्चक्रिरे
	भक्षयाञ्चकृषे	भक्षयाञ्चक्राथे	भक्षयाञ्चकृढ्वे
	भक्षयाञ्चक्रे	भक्षयाञ्चकृवहे	भक्षयाञ्चकृमहे

भक्षयाम्बभूव । भक्षयामास

आ०	भक्षयिषीष्ट	भक्षयिषीयास्ताम्	भक्षयिषीरन्
	भक्षयिषीष्ठाः	भक्षयिषीयास्थाम्	भक्षयिषीढ्वम् ध्वम्
	भक्षयिषीय	भक्षयिषीवहि	भक्षयिषीमहि
श्व०	भक्षयिता	भक्षयितारौ	भक्षयितारः
	भक्षयितासे	भक्षयितासाथे	भक्षयिताध्वे
	भक्षयिताहे	भक्षयितास्वहे	भक्षयितास्महे
भ०	भक्षयिष्यते	भक्षयिष्येते	भक्षयिष्यन्ते
	भक्षयिष्यसे	भक्षयिष्येथे	भक्षयिष्यध्वे
	भक्षयिष्ये	भक्षयिष्यावहे	भक्षयिष्यामहे
क्रि०	अभक्षयिष्यत	अभक्षयिष्येताम्	अभक्षयिष्यन्त
	अभक्षयिष्यथाः	अभक्षयिष्येथाम्	अभक्षयिष्यध्वम्
	अभक्षयिष्ये	अभक्षयिष्यावहि	अभक्षयिष्यामहि

CC-0. Public Domain. Vipin Kumar Collection, Deoband

Digitized by Madhuban Trust

1718 पक्षण् (पक्ष्) परिग्रहे ।

व० पक्षयति पक्षयतः पक्षयन्ति
पक्षयसि पक्षयथः पक्षयथ
पक्षयामि पक्षयावः पक्षयामः

स० पक्षयेत् पक्षयेताम् पक्षयेयुः
पक्षयेः पक्षयेतम् पक्षयेत
पक्षयेयम् पक्षयेव पक्षयेम

प० पक्षयतु पक्षयतात् पक्षयताम् पक्षयन्तु
पक्षय पक्षयतात् पक्षयतम् पक्षयत
पक्षयानि पक्षयाव पक्षयाम

ह्य० अपक्षयत् अपक्षयताम् अपक्षयन्
अपक्षयः अपक्षयतम् अपक्षयत
अपक्षयम् अपक्षयाव अपक्षयाम

अ० अपपक्षत् अपपक्षताम् अपपक्षन्
अपपक्षः अपपक्षतम् अपपक्षत
अपपक्षम् अपपक्षाव अपपक्षाम

प० पक्षयाञ्चकार पक्षयाञ्चक्रतुः पक्षयाञ्चक्रुः
पक्षयाञ्चकर्थ पक्षयाञ्चक्रथुः पक्षयाञ्चक्र
पक्षयाञ्चकार-चकर पक्षयाञ्चकृव पक्षयाञ्चकृम

पक्षयाम्बभूव । पक्षयामास

आ० पक्ष्यात् पक्ष्यास्ताम् पक्ष्यासुः
पक्ष्याः पक्ष्यास्तम् पक्ष्यास्त
पक्ष्यासम् पक्ष्यास्व पक्ष्यास्म

श्व० पक्षयिता पक्षयितारौ पक्षयितारः
पक्षयितासि पक्षयितास्थः पक्षयितास्थ
पक्षयितास्मि पक्षयितास्वः पक्षयितास्मः

भ० पक्षयिष्यति पक्षयिष्यतः पक्षयिष्यन्ति
पक्षयिष्यसि पक्षयिष्यथः पक्षयिष्यथ
पक्षयिष्यामि पक्षयिष्यावः पक्षयिष्यामः

क्रि० अपक्षयिष्यत् अपक्षयिष्यताम् अपक्षयिष्यन्
अपक्षयिष्यः अपक्षयिष्यतम् अपक्षयिष्यत
अपक्षयिष्यम् अपक्षयिष्याव अपक्षयिष्याम

व० पक्षयते पक्षयेते पक्षयन्ते
पक्षयसे पक्षयेथे पक्षयध्वे
पक्षये पक्षयावहे पक्षयामहे

स० पक्षयेत पक्षयेयाताम् पक्षयेरन्
पक्षयेथाः पक्षयेयाथाम् पक्षयेध्वम्
पक्षयेय पक्षयेवहि पक्षयेमहि

प० पक्षयताम् पक्षयेताम् पक्षयन्ताम्
पक्षयस्व पक्षयेथाम् पक्षयध्वम्
पक्षयै पक्षयावहै पक्षयामहै

ह्य० अपक्षयत अपक्षयेताम् अपक्षयन्त
अपक्षयथाः अपक्षयेथाम् अपक्षयध्वम्
अपक्षये अपक्षयावहि अपक्षयामहि

अ० अपपक्षत अपपक्षेताम् अपपक्षन्त
अपपक्षथाः अपपक्षेथाम् अपपक्षध्वम्
अपपक्षे अपपक्षावहि अपपक्षामहि

प० पक्षयाञ्चक्रे पक्षयाञ्चक्राते पक्षयाञ्चक्रिरे
पक्षयाञ्चकृषे पक्षयाञ्चक्राथे पक्षयाञ्चकृढ्वे
पक्षयाञ्चक्रे पक्षयाञ्चकृवहे पक्षयाञ्चकृमहे

पक्षयाम्बभूव । पक्षयामास

आ० पक्षयिषीष्ट पक्षयिषीयास्ताम् पक्षयिषीरन्
पक्षयिषीष्ठाः पक्षयिषीयास्थाम् पक्षयिषीढ्वम्
ध्वम्
पक्षयिषीय पक्षयिषीवहि पक्षयिषीमहि

श्व० पक्षयिता पक्षयितारौ पक्षयितारः
पक्षयितासे पक्षयितासाथे पक्षयिताध्वे
पक्षयिताहे पक्षयितास्वहे पक्षयितास्महे

भ० पक्षयिष्यते पक्षयिष्येते पक्षयिष्यन्ते
पक्षयिष्यसे पक्षयिष्येथे पक्षयिष्यध्वे
पक्षयिष्ये पक्षयिष्यावहे पक्षयिष्यामहे

क्रि० अपक्षयिष्यत अपक्षयिष्येताम् अपक्षयिष्यन्त
अपक्षयिष्यथाः अपक्षयिष्येथाम् अपक्षयिष्यध्वम्
अपक्षयिष्ये अपक्षयिष्यावहि अपक्षयिष्यामहि

CC-0. Public Domain. Vipin Kumar Collection, Deoband

Digitized by Madhuban Trust

1718 लक्षीण् (लक्ष्) दर्शनाङ्कयोः ।

व०	लक्षयति	लक्षयतः	लक्षयन्ति
	लक्षयसि	लक्षयथः	लक्षयथ
	लक्षयामि	लक्षयावः	लक्षयामः
स०	लक्षयेत्	लक्षयेताम्	लक्षयेयुः
	लक्षयेः	लक्षयेतम्	लक्षयेत
	लक्षयेयम्	लक्षयेव	लक्षयेम
प०	लक्षयतु लक्षयतात्	लक्षयताम्	लक्षयन्तु
	लक्षय लक्षयतात्	लक्षयतम्	लक्षयत
	लक्षयानि	लक्षयाव	लक्षयाम
ह्य०	अलक्षयत्	अलक्षयताम्	अलक्षयन्
	अलक्षयः	अलक्षयतम्	अलक्षयत
	अलक्षयम्	अलक्षयाव	अलक्षयाम
अ०	अललक्षत्	अललक्षताम्	अललक्षन्
	अललक्षः	अललक्षतम्	अललक्षत
	अललक्षम्	अललक्षाव	अललक्षाम
प०	लक्षयाञ्चकार	लक्षयाञ्चक्रतुः	लक्षयाञ्चक्रुः
	लक्षयाञ्चकर्थ	लक्षयाञ्चक्रथुः	लक्षयाञ्चक्र
	लक्षयाञ्चकार-चकर	लक्षयाञ्चकृव	लक्षयाञ्चकृम

लक्षयाम्बभूव । लक्षयामास

आ०	लक्ष्यात्	लक्ष्यास्ताम्	लक्ष्यासुः
	लक्ष्याः	लक्ष्यास्तम्	लक्ष्यास्त
	लक्ष्यासम्	लक्ष्यास्व	लक्ष्यास्म
श्व०	लक्षयिता	लक्षयितारौ	लक्षयितारः
	लक्षयितासि	लक्षयितास्थः	लक्षयितास्थ
	लक्षयितास्मि	लक्षयितास्वः	लक्षयितास्मः
भ०	लक्षयिष्यति	लक्षयिष्यतः	लक्षयिष्यन्ति
	लक्षयिष्यसि	लक्षयिष्यथः	लक्षयिष्यथ
	लक्षयिष्यामि	लक्षयिष्यावः	लक्षयिष्यामः
क्रि०	अलक्षयिष्यत्	अलक्षयिष्यताम्	अलक्षयिष्यन्
	अलक्षयिष्यः	अलक्षयिष्यतम्	अलक्षयिष्यत
	अलक्षयिष्यम्	अलक्षयिष्याव	अलक्षयिष्याम

व०	लक्षयते	लक्षयेते	लक्षयन्ते
	लक्षयसे	लक्षयेथे	लक्षयध्वे
	लक्षये	लक्षयावहे	लक्षयामहे
स०	लक्षयेत	लक्षयेयाताम्	लक्षयेरन्
	लक्षयेथाः	लक्षयेयाथाम्	लक्षयेध्वम्
	लक्षयेय	लक्षयेवहि	लक्षयेमहि
प०	लक्षयताम्	लक्षयेताम्	लक्षयन्ताम्
	लक्षयस्व	लक्षयेथाम्	लक्षयध्वम्
	लक्षयै	लक्षयावहै	लक्षयामहै
ह्य०	अलक्षयत	अलक्षयेताम्	अलक्षयन्त
	अलक्षयथाः	अलक्षयेथाम्	अलक्षयध्वम्
	अलक्षये	अलक्षयावहि	अलक्षयामहि
अ०	अललक्षत	अललक्षेताम्	अललक्षन्त
	अललक्षथाः	अललक्षेथाम्	अललक्षध्वम्
	अललक्षे	अललक्षावहि	अललक्षामहि
प०	लक्षयाञ्चक्रे	लक्षयाञ्चक्राते	लक्षयाञ्चक्रिरे
	लक्षयाञ्चकृषे	लक्षयाञ्चक्राथे	लक्षयाञ्चकृढ्वे
	लक्षयाञ्चक्रे	लक्षयाञ्चकृवहे	लक्षयाञ्चकृमहे

लक्षयाम्बभूव । लक्षयामास

आ०	लक्षयिषीष्ट	लक्षयिषीयास्ताम्	लक्षयिषीरन्
	लक्षयिषीष्ठाः	लक्षयिषीयास्थाम्	लक्षयिषीढ्वम् ध्वम्
	लक्षयिषीय	लक्षयिषीवहि	लक्षयिषीमहि
श्व०	लक्षयिता	लक्षयितारौ	लक्षयितारः
	लक्षयितासे	लक्षयितासाथे	लक्षयिताध्वे
	लक्षयिताहे	लक्षयितास्वहे	लक्षयितास्महे
भ०	लक्षयिष्यते	लक्षयिष्येते	लक्षयिष्यन्ते
	लक्षयिष्यसे	लक्षयिष्येथे	लक्षयिष्यध्वे
	लक्षयिष्ये	लक्षयिष्यावहे	लक्षयिष्यामहे
क्रि०	अलक्षयिष्यत	अलक्षयिष्येताम्	अलक्षयिष्यन्त
	अलक्षयिष्यथाः	अलक्षयिष्येथाम्	अलक्षयिष्यध्वम्
	अलक्षयिष्ये	अलक्षयिष्यावहि	अलक्षयिष्यामहि

1720 ज्ञाणू [ज्ञा) मारणादिनियोजनेषु । 1540 ज्ञांशवद्रूपाणि

1721 च्युण् (च्यु) सहने । 504 च्युङ्वद्रूपाणि

1722 भुण् (भु] अवकल्कने । भूवद्रूपाणि

1723 बुक्कण् (बुक्क भाषणे । 54 बुक्कवद्रूपाणि

CC-0. Public Domain. Vipin Kumar Collection, Deoband

Digitized by Madhuban Trust

1724 रकुण् (रकू) आस्वादने ।

व०	राकयति	राकयतः	राकयन्ति
	राकयसि	राकयथः	राकयथ
	राकयामि	राकयावः	राकयामः
स०	राकयेत्	राकयेताम्	राकयेयुः
	राकयेः	राकयेतम्	राकयेत
	राकयेयम्	राकयेव	राकयेम
प०	राकयतु राकयतात्	राकयताम्	राकयन्तु
	राकय राकयतात्	राकयतम्	राकयत
	राकयाणि	राकयाव	राकयाम
ह्य०	अराकयत्	अराकयताम्	अराकयन्
	अराकयः	अराकयतम्	अराकयत
	अराकयम्	अराकयाव	अराकयाम
अ०	अरीरकत्	अरीरकताम्	अरीरकन्
	अरीरकः	अरीरकतम्	अरीरकत
	अरीरकम्	अरीरकाव	अरीरकाम
प०	राकयाञ्चकार	राकयाञ्चक्रतुः	राकयाञ्चक्रुः
	राकयाञ्चकर्थ	राकयाञ्चक्रथुः	राकयाञ्चक्र
	राकयाञ्चकार-चकर	राकयाञ्चकृव	राकयाञ्चकृम
	राकयाम्बभूव ।	राकयामास	
आ०	राक्यात्	राक्यास्ताम्	राक्यासुः
	राक्याः	राक्यास्तम्	राक्यास्त
	राक्यासम्	राक्यास्व	राक्यास्म
श्व०	राकयिता	राकयितारौ	राकयितारः
	राकयितासि	राकयितास्थः	राकयितास्थ
	राकयितास्मि	राकयितास्वः	राकयितास्मः
भ०	राकयिष्यति	राकयिष्यतः	राकयिष्यन्ति
	राकयिष्यसि	राकयिष्यथः	राकयिष्यथ
	राकयिष्यामि	राकयिष्यावः	राकयिष्यामः
क्रि०	अराकयिष्यत्	अराकयिष्यताम्	अराकयिष्यन्
	अराकयिष्यः	अराकयिष्यतम्	अराकयिष्यत
	अराकयिष्यम्	अराकयिष्याव	अराकयिष्याम

व०	राकयते	राकयेते	राकयन्ते
	राकयसे	राकयेथे	राकयध्वे
	राकये	राकयावहे	राकयामहे
स०	राकयेत	राकयेयाताम्	राकयेरन्
	राकयेथाः	राकयेयाथाम्	राकयेध्वम्
	राकयेय	राकयेवहि	राकयेमहि
प०	राकयताम्	राकयेताम्	राकयन्ताम्
	राकयस्व	राकयेथाम्	राकयध्वम्
	राकयै	राकयावहै	राकयामहै
ह्य०	अराकयत	अराकयेताम्	अराकयन्त
	अराकयथाः	अराकयेथाम्	अराकयध्वम्
	अराकये	अराकयावहि	अराकयामहि
अ०	अरीरकत	अरीरकेताम्	अरीरकन्त
	अरीरकथाः	अरीरकेथाम्	अरीरकध्वम
	अरीरके	अरीरकावहि	अरीरकामहि
प०	राकयाञ्चक्रे	राकयाञ्चक्राते	राकयाञ्चक्रिरे
	राकयाञ्चकृषे	राकयाञ्चक्राथे	राकयाञ्चकृढ्वे
	राकयाञ्चक्रे	राययाञ्चकृवहे	राकयाञ्चकृमहे
	राकयाम्बभूव ।	राकयामास	
आ०	राकयिषीष्ट	राकयिषीयास्ताम्	राकयिषीरन्
	राकयिषीष्ठाः	राकयिषीयास्थाम्	राकयिषीढ्वम्, ध्वम्
	राकयिषीय	राकयिषीवहि	राकयिषीमहि
श्व०	राकयिता	राकयितारौ	राकयितारः
	राकयितासे	राकयितासाथे	राकयिताध्वे
	राकयिताहे	राकयितास्वहे	राकयितास्महे
भ०	राकयिष्यते	राकयिष्येते	राकयिष्यन्ते
	राकयिष्यसे	राकयिष्येथे	राकयिष्यध्वे
	राकयिष्ये	राकयिष्यावहे	राकयिष्यामहे
क्रि०	अराकयिष्यत	अराकयिष्येताम्	अराकयिष्यन्त
	अराकयिष्यथाः	अराकयिष्येथाम्	अराकयिष्यध्वम्
	अराकयिष्ये	अराकयिष्यावहि	अराकयिष्यामहि

CC-0. Public Domain. Vipin Kumar Collection, Deoband

Digitized by Madhuban Trust

1725 लक्ण् (लक्) आस्वादने ।

व०	लाकयति	लाकयतः	लाकयन्ति
	लाकयसि	लाकयथः	लाकयथ
	लाकयामि	लाकयावः	लाकयामः
स०	लाकयेत्	लाकयेताम्	लाकयेयुः
	लाकयेः	लाकयेतम्	लाकयेत
	लाकयेयम्	लाकयेव	लाकयेम
प०	लाकयतु लाकयतात्	लाकयताम्	लाकयन्तु
	लाकय लाकयतात्	लाकयतम्	लाकयत
	लाकयानि	लाकयाव	लाकयाम
ह्य०	अलाकयत्	अलाकयताम्	अलाकयन्
	अलाकयः	अलाकयतम्	अलाकयत
	अलाकयम्	अलाकयाव	अलाकयाम
अ०	अलीलकत्	अलीलकताम्	अलीलकन्
	अलीलकः	अलीलकतम्	अलीलकत
	अलीलकम्	अलीलकाव	अलीलकाम
प०	लाकयाञ्चकार	लाकयाञ्चक्रतुः	लाकयाञ्चक्रुः
	लाकयाञ्चकर्थ	लाकयाञ्चक्रथुः	लाकयाञ्चक्र
	लाकयाञ्चकार-चकर	लाकयाञ्चकृव	लाकयाञ्चकृम

लाकयाम्बभुव । लाकयामास

आ०	लाक्यात्	लाक्यास्ताम्	लाक्यासुः
	लाक्याः	लाक्यास्तम्	लाक्यास्त
	लाक्यासम्	लाक्यास्व	लाक्यास्म
श्व०	लाकयिता	लाकयितारौ	लाकयितारः
	लाकयितासि	लाकयितास्थः	लाकयितास्थ
	लाकयितास्मि	लाकयितास्वः	लाकयितास्मः
भ०	लाकयिष्यति	लाकयिष्यतः	लाकयिष्यन्ति
	लाकयिष्यसि	लाकयिष्यतः	लाकयिष्यथ
	लाकयिष्यामि	लाकयिष्यावः	लाकयिष्यामः
क्रि०	अलाकयिष्यत्	अलाकयिष्यताम्	अलाकयिष्यन्
	अलाकयिष्यः	अलाकयिष्यतम्	अलाकयिष्यत
	अलाकयिष्यम्	अलाकयिष्याव	अलाकयिष्याम

व०	लाकयते	लाकयेते	लाकयन्ते
	लाकयसे	लाकयेथे	लाकयध्वे
	लाकये	लाकयावहे	लाकयामहे
स०	लाकयेत	लाकयेयाताम्	लाकयेरन्
	लाकयेथाः	लाकयेयाथाम्	लाकयेध्वम्
	लाकयेय	लाकयेवहि	लाकयेमहि
प०	लाकयताम्	लाकयेताम्	लाकयन्ताम्
	लाकयस्व	लाकयेथाम्	लाकयध्वम्
	लाकयै	लाकयावहै	लाकयामहै
ह्य०	अलाकयत	अलाकयेताम्	अलाकयन्त
	अलाकयथाः	अलाकयेथाम्	अलाकयध्वम्
	अलाकये	अलाकयावहि	अलाकयामहि
अ०	अलीलकत	अलीलकेताम्	अलीलकन्त
	अलीलकथाः	अलीलकेथाम्	अलीलकध्वम्
	अलीलके	अलीलकावहि	अलीलकामहि
प०	लाकयाञ्चक्रे	लाकयाञ्चक्राते	लाकयाञ्चक्रिरे
	लाकयाञ्चकृषे	लाकयाञ्चक्राथे	लाकयाञ्चकृढ्वे
	लाकयाञ्चक्रे	लाकयाञ्चकृवहे	लाकयाञ्चकृमहे

लाकयाम्बभूव । लाकयामास

आ०	लाकयिषीष्ट	लाकयिषीयास्ताम्	लाकयिषीरन्
	लाकयिषीष्ठाः	लाकयिषीयास्थाम्	लाकयिषीढ्वम् ध्वम्
	लाकयिषीय	लाकयिषीवहि	लाकयिषीमहि
श्व०	लाकयिता	लाकयितारौ	लाकयितारः
	लाकयितासे	लाकयितासाथे	लाकयिताध्वे
	लाकयिताहे	लाकयितास्वहे	लाकयितास्महे
भ०	लाकयिष्यते	लाययिष्येते	लाकयिष्यन्ते
	लाकयिष्यसे	लाकयिष्येथे	लाकयिष्यध्वे
	लाकयिष्ये	लाकयिष्यावहे	लाकयिष्यामहे
क्रि०	अलाकयिष्यत	अलाकयिष्येताम्	अलाकयिष्यन्त
	अलाकयिष्यथाः	अलाकयिष्येथाम्	अलाकयिष्यध्वम्
	अलाकयिष्ये	अलाकयिष्यावहि	अलाकयिष्यामहि

CC-0. Public Domain. Vipin Kumar Collection, Deoband

Digitized by Madhuban Trust

1726 रगण् (रग्) आस्वादने ।

व०	रागयति	रागयतः	रागयन्ति
	रागयसि	रागयथः	रागयथ
	रागयामि	रागयावः	रागयामः
स०	रागयेत्	रागयेताम्	रागयेयुः
	रागयेः	रागयेतम्	रागयेत
	रागयेयम्	रागयेव	रागयेम
प०	रागयतु रागयतात्	रागयताम्	रागयन्तु
	रागय रागयतात्	रागयतम्	रागयत
	रागयानि	रागयाव	रागयाम
ह्य०	अरागयत्	अरागयताम्	अरागयन्
	अरागयः	अरागयतम्	अरागयत
	अरागयम्	अरागयाव	अरागयाम
अ०	अरीरगत्	अरीरगताम्	अरीरगन्
	अरीरगः	अरीरगतम्	अरीरगत
	अरीरगम्	अरीरगाव	अरीरगाम
प०	रागयाञ्चकार	रागयाञ्चक्रतुः	रागयाञ्चक्रुः
	रागयाञ्चकर्थ	रागयाञ्चक्रथुः	रागयाञ्चक्र
	रागयाञ्चकार-चकर	रागयाञ्चकृव	रागयाञ्चकृम
	रागयाम्बभूव ।	रागयामास	
आ०	राग्यात्	राग्यास्ताम्	राग्यासुः
	राग्याः	राग्यास्तम्	राग्यास्त
	राग्यासम्	राग्यास्व	राग्यास्म
श्व०	रागयिता	रागयितारौ	रागयितारः
	रागयितासि	रागयितास्थः	रागयितास्थ
	रागयितास्मि	रागयितास्वः	रागयितास्मः
भ०	रागयिष्यति	रागयिष्यतः	रागयिष्यन्ति
	रागयिष्यसि	रागयिष्यथः	रागयिष्यथ
	रागयिष्यामि	रागयिष्यावः	रागयिष्यामः
क्रि०	अरागयिष्यत्	अरागयिष्यताम्	अरागयिष्यन्
	अरागयिष्यः	अरागयिष्यतम्	अरागयिष्यत
	अरागयिष्यम्	अरागयिष्याव	अरागयिष्याम

व०	रागयते	रागयेते	रागयन्ते
	रागयसे	रागयेथे	रागयध्वे
	रागये	रागयावहे	रागयामहे
स०	रागयेत	रागयेयाताम्	रागयेरन्
	रागयेथाः	रागयेयाथाम्	रागयेध्वम्
	रागयेय	रागयेवहि	रागयेमहि
प०	रागयताम्	रागयेताम्	रागयन्ताम्
	रागयस्व	रागयेथाम्	रागयध्वम्
	रागयै	रागयावहै	रागयामहै
ह्य०	अरागयत	अरागयेताम्	अरागयन्त
	अरागयथाः	अरागयेथाम्	अरागयध्वम्
	अरागये	अरागयावहि	अरागयामहि
अ०	अरीरगत	अरीरगेताम्	अरीरगन्त
	अरीरगथाः	अरीरगेथाम्	अरीरगध्वम्
	अरीरगे	अरीरगावहि	अरीरगामहि
प०	रागयाञ्चक्रे	रागयाञ्चक्राते	रागयाञ्चक्रिरे
	रागयाञ्चकृषे	रागयाञ्चक्राथे	रागयाञ्चकृढ्वे
	रागयाञ्चक्रे	रागयाञ्चकृवहे	रागयाञ्चकृमहे
	रागयाम्बभूव ।	रागयामास	
आ०	रागयिषीष्ट	रागयिषीयास्ताम्	रागयिषीरन्
	रागयिषीष्ठाः	रागयिषीयास्थाम्	रागयिषीढ्वम् ध्वम्
	रागयिषीय	रागयिषीवहि	रागयिषीमहि
श्व०	रागयिता	रागयितारौ	रागयितारः
	रागयितासे	रागयितासाथे	रागयिताध्वे
	रागयिताहे	रागयितास्वहे	रागयितास्महे
भ०	रागयिष्यते	रागयिष्येते	रागयिष्यन्ते
	रागयिष्यसे	रागयिष्येथे	रागयिष्यध्वे
	रागयिष्ये	रागयिष्यावहे	रागयिष्यामहे
क्रि०	अरागयिष्यत	अरागयिष्येताम्	अरागयिष्यन्त
	अरागयिष्यथाः	अरागयिष्येथाम्	अरागयिष्यध्वम्
	अरागयिष्ये	अरागयिष्यावहि	अरागयिष्यामहि

CC-0. Public Domain. Vipin Kumar Collection, Deoband

Digitized by Madhuban Trust

1727 लगण् (लग्) आस्वादने ।

व०	लागयति	लागयतः	लागयन्ति
	लागयसि	लागयथः	लागयथ
	लागयामि	लागयावः	लागयामः
स०	लागयेत्	लागयेताम्	लागयेयुः
	लागयेः	लागयेतम्	लागयेत
	लागयेयम्	लागयेव	लागयेम
प०	लागयतु लागयतात्	लागयताम्	लागयन्तु
	लागय लागयतात्	लागयतम्	लागयत
	लागयानि	लागयाव	लागयाम
ह्य०	अलागयत्	अलागयताम्	अलागयन्
	अलागयः	अलागयतम्	अलागयत
	अलागयम्	अलागयाव	अलागयाम
अ०	अलीलगत्	अलीलगताम्	अलीलगन्
	अलीलगः	अलीलगतम्	अलीलगत
	अलीलगम्	अलीलगाव	अलीलगाम
प०	लागयाञ्चकार	लागयाञ्चक्रतुः	लागयाञ्चक्रुः
	लागयाञ्चकर्थ	लागयाञ्चक्रथुः	लागयाञ्चक्र
	लागयाञ्चकार-चकर	लागयाञ्चकृव	लागयाञ्चकृम
	लागयाम्बभूव । लागयामास		
आ०	लाग्यात्	लाग्यास्ताम्	लाग्यासुः
	लाग्याः	लाग्यास्तम्	लाग्यास्त
	लाग्यासम्	लाग्यास्व	लाग्यास्म
श्व०	लागयिता	लागयितारौ	लागयितारः
	लागयितासि	लागयितास्थः	लागयितास्थ
	ला॰॰यितास्मि	लागयितास्वः	लागयितास्मः
भ०	लागयिष्यति	लागयिष्यतः	लागयिष्यन्ति
	लागयिष्यसि	लागयिष्यथः	लागयिष्यथ
	लागयिष्यामि	लागयिष्यावः	लागयिष्यामः
क्रि०	अलागयिष्यत्	अलागयिष्यताम्	अलागयिष्यन्
	अलागयिष्यः	अलागयिष्यतम्	अलागयिष्यत
	अलागयिष्यम्	अलागयिष्याव	अलागयिष्याम

व०	लागयते	लागयेते	लागयन्ते
	लागयसे	लागयेथे	लागयध्वे
	लागये	लागयावहे	लागयामहे
स०	लागयेत	लागयेयाताम्	लागयेरन्
	लागयेथाः	लागयेयाथाम्	लागयेध्वम्
	लागयेय	लागयेवहि	लागयेमहि
प०	लागयताम्	लागयेताम्	लागयन्ताम्
	लागयस्व	लागयेथाम्	लागयध्वम्
	लागयै	लागयावहै	लागयामहै
ह्य०	अलागयत	अलागयेताम्	अलागयन्त
	अलागयथाः	अलागयेथाम्	अलागयध्वम्
	अलागये	अलागयावहि	अलागयामहि
अ०	अलीलगत	अलीलगेताम्	अलीलगन्त
	अलीलगथाः	अलीलगेथाम्	अलीलगध्वम्
	अलीलगे	अलीलगावहि	अलीलगामहि
प०	लागयाञ्चक्रे	लागयाञ्चक्राते	लागयाञ्चक्रिरे
	लागयाञ्चकृषे	लागयाञ्चक्राथे	लागयाञ्चकृढ्वे
	लागयाञ्चक्रे	लागयाञ्चकृवहे	लगायाञ्चकृमहे
	लागयाम्बभूव । लागयामास		
आ०	लागयिषीष्ट	लागयिषीयास्ताम्	लागयिषीरन्
	लागयिषीष्ठाः	लागयिषीयास्थाम्	लागयिषीढ्वम् ध्वम्
	लागयिषीय	लागयिषीवहि	लागयिषीमहि
श्व०	लागयिता	लागयितारौ	लागयितारः
	लागयितासे	लागयितासाथे	लागयिताध्वे
	लागयिताहे	लागयितास्वहे	लागयितास्महे
भ०	लागयिष्यते	लागयिष्येते	लागयिष्यन्ते
	लागयिष्यसे	लागयिष्येथे	लागयिष्यध्वे
	लागयिष्ये	लागयिष्यावहे	लागयिष्यामहे
क्रि०	अलागयिष्यत	अलागयिष्येताम्	अलागयिष्यन्त
	अलागयिष्यथाः	अलागयिष्येथाम्	अलागयिष्यध्वम्
	अलागयिष्ये	अलागयिष्यावहि	अलागयिष्यामहि

1728 लिगण् [लिङ्ग्) चित्रीकरणे । 90 लिगुवद्रूपाणि

CC-0. Public Domain. Vipin Kumar Collection, Deoband

Digitized by Madhuban Trust

1729 चर्चण् (चर्च्) अध्ययने ।

व० चर्चयति चर्चयतः चर्चयन्ति
चर्चयसि चर्चयथः चर्चयथ
चर्चयामि चर्चयावः चर्चयामः
स० चर्चयेत् चर्चयेताम् चर्चयेयुः
चर्चयेः चर्चयेतम् चर्चयेत
चर्चयेयम् चर्चयेव चर्चयेम
प० चर्चयतु चर्चयतात् चर्चयताम् चर्चयन्तु
चर्चय चर्चयतात् चर्चयतम् चर्चयत
चर्चयानि चर्चयाव चर्चयाम
ह्य० अचर्चयत् अचर्चयताम् अचर्चयन्
अचर्चयः अचर्चयतम् अचर्चयत
अचर्चयम् अचर्चयाव अचर्चयाम
अ० अचचर्चत् अचचर्चताम् अचचर्चन्
अचचर्चः अचचर्चतम् अचचर्चत
अचचर्चम् अचचर्चाव अचचर्चाम
प० चर्चयाञ्चकार चर्चयाञ्चक्रतुः चर्चयाञ्चक्रुः
चर्चयाञ्चकर्थ चर्चयाञ्चक्रथुः चर्चयाञ्चक्र
चर्चयाञ्चकार-चकर चर्चयाञ्चकृव चर्चयाञ्चकृम
चर्चयाम्बभूव । चर्चयामास
आ० चर्च्यात् चर्च्यास्ताम् चर्च्यासुः
चर्च्याः चर्च्यास्तम् चर्च्यास्त
चर्च्यासम् चर्च्यास्व चर्च्यास्म
श्व० चर्चयिता चर्चयितारौ चर्चयितारः
चर्चयितासि चर्चयितास्थः चर्चयितास्थ
चर्चयितास्मि चर्चयितास्वः चर्चयितास्मः
भ० चर्चयिष्यति चर्चयिष्यतः चर्चयिष्यन्ति
चर्चयिष्यसि चर्चयिष्यथः चर्चयिष्यथ
चर्चयिष्यामि चर्चयिष्यावः चर्चयिष्यामः
क्रि० अचर्चयिष्यत् अचर्चयिष्यताम् अचर्चयिष्यन्
अचर्चयिष्यः अचर्चयिष्यतम् अचर्चयिष्यत
अचर्चयिष्यम् अचर्चयिष्याव अचर्चयिष्याम

व० चर्चयते चर्चयेते चर्चयन्ते
चर्चयसे चर्चयेथे चर्चयध्वे
चर्चये चर्चयावहे चर्चयामहे
स० चर्चयेत चर्चयेयाताम् चर्चयेरन्
चर्चयेथाः चर्चयेयाथाम् चर्चयेध्वम्
चर्चयेय चर्चयेवहि चर्चयेमहि
प० चर्चयताम् चर्चयेताम् चर्चयन्ताम्
चर्चयस्व चर्चयेथाम् चर्चयध्वम्
चर्चयै चर्चयावहै चर्चयामहै
ह्य० अचर्चयत अचर्चयेताम् अचर्चयन्त
अचर्चयथाः अचर्चयेथाम् अचर्चयध्वम्
अचर्चये अचर्चयावहि अचर्चयामहि
अ० अचचर्चत अचचर्चेताम् अचचर्चन्त
अचचर्चथाः अचचर्चेथाम् अचचर्चध्वम्
अचचर्चे अचचर्चावहि अचचर्चामहि
प० चर्चयाञ्चक्रे चर्चयाञ्चक्राते चर्चयाञ्चक्रिरे
चर्चयाञ्चकृषे चर्चयाञ्चक्राथे चर्चयाञ्चकृढ्वे
चर्चयाञ्चक्रे चर्चयाञ्चकृवहे चर्चयाञ्चकृमहे
चर्चयाम्बभूव । चर्चयामास
आ० चर्चयिषीष्ट चर्चयिषीयास्ताम् चर्चयिषीरन्
चर्चयिषीष्ठाः चर्चयिषीयास्थाम् चर्चयिषीढ्वम्
ध्वम्
चर्चयिषीय चर्चयिषीवहि चर्चयिषीमहि
श्व० चर्चयिता चर्चयितारौ चर्चयितारः
चर्चयितासे चर्चयितासाथे चर्चयिताध्वे
चर्चयिताहे चर्चयितास्वहे चर्चयितास्महे
भ० चर्चयिष्यते चर्चयिष्येते चर्चयिष्यन्ते
चर्चयिष्यसे चर्चयिष्येथे चर्चयिष्यध्वे
चर्चयिष्ये चर्चयिष्यावहे चर्चयिष्यामहे
क्रि० अचर्चयिष्यत अचर्चयिष्येताम् अचर्चयिष्यन्त
अचर्चयिष्यथाः अचर्चयिष्येथाम् अचर्चयिष्यध्वम्
अचर्चयिष्ये अचर्चयिष्यावहि अचर्चयिष्यामहि

1730 अञ्चण् (अञ्च्) विशेषणे । 105 अञ्चूवद्रूपाणि
1781 मुचण् (मुच्) प्रमोचने । 1320 मुच्लृं तीवद्रूपाणि
1732 अर्जण् (अर्ज्) प्रतियत्ने । 142 अर्जवद्रूपाणि
1733 भजण् (भज्) विश्राणने । 895 भर्जीवद्रूपाणि

CC-0. Public Domain. Vipin Kumar Collection, Deoband

Digitized by Madhuban Trust

1734 चटण् (चट्) भेदे ।

व० चाटयति चाटयतः चाटयन्ति
चाटयसि चाटयथः चाटयथ
चाटयामि चाटयावः चाटयामः

स० चाटयेत् चाटयेताम् चाटयेयुः
चाटयेः चाटयेतम् चाटयेत
चाटयेयम् चाटयेव चाटयेम

प० चाटयतु चाटयतात् चाटयताम् चाटयन्तु
चाटय चाटयतात् चाटयतम् चाटयत
चाटयानि चाटयाव चाटयाम

ह्य० अचाटयत् अचाटयताम् अचाटयन्
अचाटयः अचाटयतम् अचाटयत
अचाटयम् अचाटयाव अचाटयाम

अ० अचीचटत् अचीचटताम् अचीचटन्
अचीचटः अचीचटतम् अचीचटत
अचीचटम् अचीचटाव अचीचटाम

प० चाटयाञ्चकार चाटयाञ्चक्रतुः चाटयाञ्चक्रुः
चाटयाञ्चकर्थ चाटयाञ्चक्रथुः चाटयाञ्चक्र
चाटयाञ्चकार-चकर चाटयाञ्चकृव चाटयाञ्चकृम

चाटयाम्बभूव । चाटयामास

आ० चाटयात् चाटयास्ताम् चाटयासुः
चाटयाः चाटयास्तम् चाटयास्त
चाटयासम् चाटयास्व चाटयास्म

श्व० चाटयिता चाटयितारौ चाटयितारः
चाटयितासि चाटयितास्थः चाटयितास्थ
चाटयितास्मि चाटयितास्वः चाटयितास्मः

भ० चाटयिष्यति चाटयिष्यतः चाटयिष्यन्ति
चाटयिष्यसि चाटयिष्यथः चाटयिष्यथ
चाटयिष्यामि चाटयिष्यावः चाटयिष्यामः

क्रि० अचाटयिष्यत् अचाटयिष्यताम् अचाटयिष्यन्
अचाटयिष्यः अचाटयिष्यतम् अचाटयिष्यत
अचाटयिष्यम् अचाटयिष्याव अचाटयिष्याम

व० चाटयते चाटयेते चाटयन्ते
चाटयसे चाटयेथे चाटयध्वे
चाटये चाटयावहे चाटयामहे

स० चाटयेत चाटयेयाताम् चाटयेरन्
चाटयेथाः चाटयेयाथाम् चाटयेध्वम्
चाटयेय चाटयेवहि चाटयेमहि

प० चाटयताम् चाटयेताम् चाटयन्ताम्
चाटयस्व चाटयेथाम् चाटयध्वम्
चाटयै चाटयावहै चाटयामहै

ह्य० अचाटयत अचाटयेताम् अचाटयन्त
अचाटयथाः अचाटयेथाम् अचाटयध्वम्
अचाटये अचाटयावहि अचाटयामहि

अ० अचीचटत अचीचटेताम् अचीचटन्त
अचीचटथाः अचीचटेथाम् अचीचटध्वम्
अचीचटे अचीचटावहि अचीचटामहि

प० चाटयाञ्चक्रे चाटयाञ्चक्राते चाटयाञ्चक्रिरे
चाटयाञ्चकृषे चाटयाञ्चक्राथे चाटयाञ्चकृढ्वे
चाटयाञ्चक्रे चाटयाञ्चकृवहे चाटयाञ्चकृमहे

चाटयाम्बभूव । चाटयामास

आ० चाटयिषीष्ट चाटयिषीयास्ताम् चाटयिषीरन्
चाटयिषीष्ठाः चाटयिषीयास्थाम् चाटयिषीढ्वम्
ध्वम्
चाटयिषीय चाटयिषीवहि चाटयिषीमहि

श्व० चाटयिता चाटयितारौ चाटयितारः
चाटयितासे चाटयितासाथे चाटयिताध्वे
चाटयिताहे चाटयितास्वहे चाटयितास्महे

भ० चाटयिष्यते चाटयिष्येते चाटयिष्यन्ते
चाटयिष्यसे चाटयिष्येथे चाटयिष्यध्वे
चाटयिष्ये चाटयिष्यावहे चाटयिष्यामहे

क्रि० अचाटयिष्यत अचाटयिष्येताम् अचाटयिष्यन्त
अचाटयिष्यथाः अचाटयिष्येथाम् अचाटयिष्यध्वम्
अचाटयिष्ये अचाटयिष्यावहि अचाटयिष्यामहि

1735 स्फुटण् (स्फुट्) भेदे । 209 स्फुट्वद्रूपाणि

CC-0. Public Domain. Vipin Kumar Collection, Deoband

Digitized by Madhuban Trust

1736 घटण् (घट्) सङ्घाते ।

व०	घाटयति	घाटयतः	घाटयन्ति
	घाटयसि	घाटयथः	घाटयथ
	घाटयामि	घाटयावः	घाटयामः
स०	घाटयेत्	घाटयेताम्	घाटयेयुः
	घाटयेः	घाटयेतम्	घाटयेत
	घाटयेयम्	घाटयेव	घाटयेम
प०	घाटयतु घाटयतात्	घाटयताम्	घाटयन्तु
	घाटय घाटयतात्	घाटयतम्	घाटयत
	घाटयानि	घाटयाव	घाटयाम
ह्य०	अघाटयत्	अघाटयताम्	अघाटयन्
	अघाटयः	अघाटयतम्	अघाटयत
	अघाटयम्	अघाटयाव	अघाटयाम
अ०	अजीघटत्	अजीघटताम्	अजीघटन्
	अजीघटः	अजीघटतम्	अजीघटत
	अजीघटम्	अजीघटाव	अजीघटाम
प०	घाटयाञ्चकार	घाटयाञ्चक्रतुः	घाटयाञ्चक्रुः
	घाटयाञ्चकर्थ	घाटयाञ्चक्रथुः	घाटयाञ्चक्र
	घाटयाञ्चकार-चकर	घाटयाञ्चकृव	घाटयाञ्चकृम
	घाटयाम्बभूव । घाटयामास		
आ०	घाटयात्	घाटयास्ताम्	घाटयासुः
	घाटयाः	घाटयास्तम्	घाटयास्त
	घाटयासम्	घाटयास्व	घाटयास्म
श्व०	घाटयिता	घाटयितारौ	घाटयितारः
	घाटयितासि	घाटयितास्थः	घाटयितास्थ
	घाटयितास्मि	घाटयितास्वः	घाटयितास्मः
भ०	घाटयिष्यति	घाटयिष्यतः	घाटयिष्यन्ति
	घाटयिष्यसि	घाटयिष्यथः	घाटयिष्यथ
	घाटयिष्यामि	घाटयिष्यावः	घाटयिष्यामः
क्रि०	अघाटयिष्यत्	अघाटयिष्यताम्	अघाटयिष्यन्
	अघाटयिष्यः	अघाटयिष्यतम्	अघाटयिष्यत
	अघाटयिष्यम्	अघाटयिष्याव	अघाटयिष्याम

व०	घाटयते	घाटयेते	घाटयन्ते
	घाटयसे	घाटयेथे	घाटयध्वे
	घाटये	घाटयावहे	घाटयामहे
स०	घाटयेत	घाटयेयाताम्	घाटयेरन्
	घाटयेथाः	घाटयेयाथाम्	घाटयेध्वम्
	घाटयेय	घाटयेवहि	घाटयेमहि
प०	घाटयताम्	घाटयेताम्	घाटयन्ताम्
	घाटयस्व	घाटयेथाम्	घाटयध्वम्
	घाटयै	घाटयावहै	घाटयामहै
ह्य०	अघाटयत	अघाटयेताम्	अघाटयन्त
	अघाटयथाः	अघाटयेथाम्	अघाटयध्वम्
	अघाटये	अघाटयावहि	अघाटयामहि
अ०	अजीघटत	अजीघटेताम्	अजीघटन्त
	अजीघटथाः	अजीघटेथाम्	अजीघटध्वम्
	अजीघटे	अजीघटावहि	अजीघटामहि
प०	घाटयाञ्चक्रे	घाटयाञ्चक्राते	घाटयाञ्चक्रिरे
	घाटयाञ्चकृषे	घाटयाञ्चक्राथे	घाटयाञ्चकृढ्वे
	घाटयाञ्चक्रे	घाटयाञ्चकृवहे	घाटयाञ्चकृमहे
	घाटयाम्बभूव । घाटयामास		
आ०	घाटयिषीष्ट	घाटयिषीयास्ताम्	घाटयिषीरन्
	घाटयिषीष्ठाः	घाटयिषीयास्थाम्	घाटयिषीढ्वम्, ध्वम्
	घाटयिषीय	घाटयिषीवहि	घाटयिषीमहि
श्व०	घाटयिता	घाटयितारौ	घाटयितारः
	घाटयितासे	घाटयितासाथे	घाटयिताध्वे
	घाटयिताहे	घाटयितास्वहे	घाटयितास्महे
भ०	घाटयिष्यते	घाटयिष्येते	घाटयिष्यन्ते
	घाटयिष्यसे	घाटयिष्येथे	घाटयिष्यध्वे
	घाटयिष्ये	घाटयिष्यावहे	घाटयिष्यामहे
क्रि०	अघाटयिष्यत	अघाटयिष्येताम्	अघाटयिष्यन्त
	अघाटयिष्यथाः	अघाटयिष्येथाम्	अघाटयिष्यध्वम्
	अघाटयिष्ये	अघाटयिष्यावहि	अघाटयिष्यामहि

CC-0. Public Domain. Vipin Kumar Collection, Deoband

Digitized by Madhuban Trust

1739 शब्दण् (शब्द्) उपसर्गात् भाषाविष्कारयोः ।

व० शब्दयति शब्दयतः शब्दयन्ति
शब्दयसि शब्दयथः शब्दयथ
शब्दयामि शब्दयावः शब्दयामः

स० शब्दयेत् शब्दयेताम् शब्दयेयुः
शब्दयेः शब्दयेतम् शब्दयेत
शब्दयेयम शब्दयेव शब्दयेम

प० शब्दयतु शब्दयतात् शब्दयताम् शब्दयन्तु
शब्दय शब्दयतात् शब्दयतम् शब्दयत
शब्दयानि शब्दयाव शब्दयाम

ह्य० अशब्दयत् अशब्दयताम् अशब्दयन्
अशब्दयः अशब्दयतम् अशब्दयत
अशब्दयम् अशब्दयाव अशब्दयाम

अ० अशशब्दत् अशशब्दताम् अशशब्दन्
अशशब्दः अशशब्दतम् अशशब्दत
अशशब्दम् अशशब्दाव अशशब्दाम

प० शब्दयाञ्चकार शब्दयाञ्चक्रतुः शब्दयाञ्चक्रुः
शब्दयाञ्चकर्थ शब्दयाञ्चक्रथुः शब्दयाञ्चक्र
शब्दयाञ्चकार-चकर शब्दयाञ्चकृव शब्दयाञ्चकृम
शब्दयाम्बभूव । शब्दयामास

आ० शब्द्यात् शब्द्यास्ताम् शब्द्यासुः
शब्द्याः शब्द्यास्तम् शब्द्यास्त
शब्द्यासम् शब्द्यास्व शब्द्यास्म

श्व० शब्दयिता शब्दयितारौ शब्दयितारः
शब्दयितासि शब्दयितास्थः शब्दयितास्थ
शब्दयितास्मि शब्दयितास्वः शब्दयितास्मः

भ० शब्दयिष्यति शब्दयिष्यतः शब्दयिष्यन्ति
शब्दयिष्यसि शब्दयिष्यथः शब्दयिष्यथ
शब्दयिष्यामि शब्दयिष्यावः शब्दयिष्यामः

क्रि० अशब्दयिष्यत् अशब्दयिष्यताम् अशब्दयिष्यन्
अशब्दयिष्यः अशब्दयिष्यतम् अशब्दयिष्यत
अशब्दयिष्यम् अशब्दयिष्याव अशब्दयिष्याम

व० शब्दयते शब्दयेते शब्दयन्ते
शब्दयसे शब्दयेथे शब्दयध्वे
शब्दये शब्दयावहे शब्दयामहे

स० शब्दयेत शब्दयेयाताम् शब्दयेरन्
शब्दयेथाः शब्दयेयाथाम् शब्दयेध्वम्
शब्दयेय शब्दयेवहि शब्दयेमहि

प० शब्दयताम् शब्दयेताम् शब्दयन्ताम्
शब्दयस्व शब्दयेथाम् शब्दयध्वम्
शब्दये शब्दयावहै शब्दयामहै

ह्य० अशब्दयत अशब्दयेताम् अशब्दयन्त
अशब्दयथाः अशब्दयेथाम् अशब्दयध्वम्
अशब्दये अशब्दयावहि अशब्दयामहि

अ० अशशब्दत अशशब्देताम् अशशब्दन्त
अशशब्दथाः अशशब्देथाम् अशशब्दध्वम
अशशब्दे अशशब्दावहि अशशब्दामहि

प शब्दयाञ्चक्रे शब्दयाञ्चक्राते शब्दयाञ्चक्रिरे
शब्दयाञ्चकृषे शब्दयाञ्चक्राथे शब्दयाञ्चकृढ्वे
शब्दयाञ्चक्रे शब्दयाञ्चकृवहे शब्दयाञ्चकृमहे
शब्दयाम्बभूव । शब्दयामास

आ० शब्दयिषीष्ट शब्दयिषीयास्ताम् शब्दयिषीरन्
शब्दयिषीष्ठाः शब्दयिषीयास्थाम् शब्दयिषीढ्वम् ध्वम्
शब्दयिषीय शब्दयिषीवहि शब्दयिषीमहि

श्व० शब्दयिता शब्दयितारौ शब्दयितारः
शब्दयितासे शब्दयितासाथे शब्दयिताध्वे
शब्दयिताहे शब्दयितास्वहे शब्दयितास्महे

भ० शब्दयिष्यते शब्दयिष्येते शब्दयिष्यन्ते
शब्दयिष्यसे शब्दयिष्येथे शब्दयिष्यध्वे
शब्दयिष्ये शब्दयिष्यावहे शब्दयिष्यामहे

क्रि० अशब्दयिष्यत अशब्दयिष्येताम् अशब्दयिष्यन्त
अशब्दयिष्यथाः अशब्दयिष्येथाम् अशब्दयिष्यध्वम्
अशब्दयिष्ये अशब्दयिष्यावहि अशब्दयिष्यामहि

एवं प्रशब्दयति

CC-0. Public Domain. Vipin Kumar Collection, Deoband

Digitized by Madhuban Trust

1740 सूदण् (सूद्) आस्रवणे । सूदि 736 वद्रूपाणि

1741 आङः क्रन्दण् (आ-क्रन्द्)सातत्ये । क्रदु 316 वद्रूपाणि

1742 ष्वदण् (स्वद्) आस्वादने । ष्वदि 729 वद्रूपाणि

1743 आस्वदः सकर्मकात् (आ-स्वद्) । स्वादि 731 वद्रूपाणि

1744 मुदण् (मुद्) संसर्गे । 725 । मुदिवद्रूपाणि

1745 शृधण् (शृध्) प्रसहने । 910 शृधूवद्रूपाणि

1746 कृपण् (कृप्) अवकल्कने । 959 कृपौङ्वद्रूपाणि

1747 जभुण् (जम्भ्) नाशने । 782 जभुङ्वद्रूपाणि

1748 अमण् (अम्) रोगे । 391 अमवद्रूपाणि

1749 चरण् [चर्) असंशये । 410 चरवद्रूपाणि

1750 पूरण् (पूर्) आप्यायने । 1268 पूरैचिवद्रूपाणि

1751 दलण् (दल्) विदारणे । 413 दलवद्रूपाणि

1752 दिवण् (दिव्] अर्दने । 1144 दिवूच्वद्रूपाणि

1753 पशण् (पश्) बन्धने ।

व० पाशयति पाशयतः पाशयन्ति
पाशयसि पाशयथः पाशयथ
पाशयामि पाशयावः पाशयामः

स० पाशयेत् पाशयेताम् पाशयेयुः
पाशयेः पाशयेतम् पाशयेत
पाशयेयम् पाशयेव पाशयेम

प० पाशयतु पाशयतात् पाशयताम् पाशयन्तु
पाशय पाशयतात् पाशयतम् पाशयत
पाशयानि पाशयाव पाशयाम

ह्य० अपाशयत् अपाशयताम् अपाशयन्
अपाशयः अपाशयतम् अपाशयत
अपाशयम् अपाशयाव अपाशयाम

अ० अपीपशत् अपीपशताम् अपीपशन्
अपीपशः अपीपशतम् अपीपशत
अपीपशम् अपीपशाव अपीपशाम

प० पाशयाञ्चकार पाशयाञ्चक्रतुः पाशयाञ्चक्रुः
पाशयाञ्चकर्थ पाशयाञ्चक्रथुः पाशयाञ्चक्र
पाशयाञ्चकार-चकर पाशयाञ्चकृव पाशयाञ्चकृम
पाशयाम्बभूव । पाशयामास

आ० पाश्यात् पाश्यास्ताम् पाश्यासुः
पाश्याः पाश्यास्तम् पाश्यास्त
पाश्यासम् पाश्यास्व पाश्यास्म

श्व० पाशयिता पाशयितारौ पाशयितारः
पाशयितासि पाशयितास्थः पाशयितास्थ
पाशयितास्मि पाशयितास्वः पाशयितास्मः

भ० पाशयिष्यति पाशयिष्यतः पाशयिष्यन्ति
पाशयिष्यसि पाशयिष्यथः पाशयिष्यथ
पाशयिष्यामि पाशयिष्यावः पाशयिष्यामः

क्रि० अपाशयिष्यत् अपाशयिष्यताम् अपाशयिष्यन्
अपाशयिष्यः अपाशयिष्यतम् अपाशयिष्यत

CC-0. Public Domain. Vipin Kumar Collection, Deoband

Digitized by Madhuban Trust

अपाशयिष्यम्	अपाशयिष्याव	अपाशयिष्याम
व० पाशयते	पाशयेते	पाशयन्ते
पाशयसे	पाशयेथे	पाशयध्वे
पाशये	पाशयावहे	पाशयामहे
स० पाशयेत	पाशयेयाताम्	पाशयेरन्
पाशयेथाः	पाशयेयाथाम्	पाशयेध्वम्
पाशयेय	पाशयेवहि	पाशयेमहि
प० पाशयताम्	पाशयेताम्	पाशयन्ताम्
पाशयस्व	पाशयेथाम्	पाशयध्वम्
पाशयै	पाशयावहै	पाशयामहै
ह्य० अपाशयत	अपाशयेताम्	अपाशयन्त
अपाशयथाः	अपाशयेथाम्	अपाशयध्वम्
अपाशये	अपाशयावहि	अपाशयामहि
अ० अपीपशत	अपीपशेताम्	अपीपशन्त
अपीपशथाः	अपीपशेथाम्	अपीपशध्वम्
अपीपशे	अपीपशावहि	अपीपशामहि
प० पाशयाञ्चक्रे	पाशयाञ्चक्राते	पाशयाञ्चक्रिरे
पाशयाञ्चकृषे	पाशयाञ्चक्राथे	पाशयाञ्चकृढ्वे
पाशयाञ्चक्रे	पाशयाञ्चकृवहे	पाशयाञ्चकृमहे

पाशयाम्बभूव । पाशयामास

आ० पाशयिषीष्ट	पाशयिषीयास्ताम्	अपाशयिषीरन्
पाशयिषीष्ठाः	पाशयिषीयास्थाम्	अपाशयिषीढ्वम्

ध्वम्

पाशयिषीय	पाशयिषीवहि	पाशयिषीमहि
श्व० पाशयिता	पाशयितारौ	पाशयितारः
पाशयितासे	पाशयितासाथे	पाशयिताध्वे
पाशयिताहे	पाशयितास्वहे	पाशयितास्महे
भ० पाशयिष्यते	पाशयिष्येते	पाशयिष्यन्ते
पाशयिष्यसे	पाशयिष्येथे	पाशयिष्यध्वे
पाशयिष्ये	पाशयिष्यावहे	पाशयिष्यामहे
क्रि० अपाशयिष्यत	अपाशयिष्येताम्	अपाशयिष्यन्त
अपाशयिष्यथाः	अपाशयिष्येथाम्	अपाशयिष्यध्वम्
अपाशयिष्ये	अपाशयिष्यावहि	अपाशयिष्यामहि

1754 पषण् (पष्) बन्धने । 926 पषीवद्रूपाणि
1755 पुषण् (पुष्) धारणे । 536 पुषवद्रूपाणि
1756 घुषिण् (घुष्) विशब्दने । 496 घुषिवद्रूपाणि
1757 भूषण् (भूष्] अलङ्कारे । 537 भूषवद्रूपाणि
1758 तसुण् [तंस्) अलङ्कारे । 536 तसुवद्रूपाणि
1759 जसण् (जस्) ताडने । 1223 जसूत्वद्रूपाणि
1760 त्रसण् [त्रस्] वारणे । 1171 त्रसैच्वद्रूपाणि
1761 वसण् (वस्) स्नेहच्छेदावहरणेषु । 999 वसंवद्रूपाणि
1762 ध्रसण् [ध्रस्) उत्क्षेपे । 1566 ध्रसूशवद्रूपाणि
1763 ग्रसण् (ग्रस्] ग्रहणे । 854 ग्रसूङ्वद्रूपाणि
1764 लसण् (लस्) शिल्पयोगे । 543 लसवद्रूपाणि
1765 अर्हण् (अर्ह्) पूजायाम् । 564 अर्हवद्रूपाणि

CC-0. Public Domain. Vipin Kumar Collection, Deoband

Digitized by Madhuban Trust

1766 मोक्षण् (मोक्षू) असने ।

व० मोक्षयति मोक्षयतः मोक्षयन्ति
मोक्षयसि मोक्षयथः मोक्षयथ
मोक्षयामि मोक्षयावः मोक्षयामः

स० मोक्षयेत् मोक्षयेताम् मोक्षयेयुः
मोक्षयेः मोक्षयेतम् मोक्षयेत
मोक्षयेयम् मोक्षयेव मोक्षयेम

प० मोक्षयतु मोक्षयतात् मोक्षयताम् मोक्षयन्तु
मोक्षय मोक्षयतात् मोक्षयतम् मोक्षयत
मोक्षयानि मोक्षयाव मोक्षयाम

ह्य० अमोक्षयत् अमोक्षयताम् अमोक्षयन्
अमोक्षयः अमोक्षयतम् अमोक्षयत
अमोक्षयम् अमोक्षयाव अमोक्षयाम

अ० अमुमोक्षत् अमुमोक्षताम् अमुमोक्षन्
अमुमोक्षः अमुमोक्षतम् अमुमोक्षत
अमुमोक्षम् अमुमोक्षाव अमुमोक्षाम

प० मोक्षयाञ्चकार मोक्षयाञ्चक्रतुः मोक्षयाञ्चक्रुः
मोक्षयाञ्चकर्थ मोक्षयाञ्चक्रथुः मोक्षयाञ्चक्र
मोक्षयाञ्चकार-चकर मोक्षयाञ्चकृव मोक्षयाञ्चकृम

मोक्षयाम्बभूव । मोक्षयामास

आ० मोक्ष्यात् मोक्ष्यास्ताम् मोक्ष्यासुः
मोक्ष्याः मोक्ष्यास्तम् मोक्ष्यास्त
मोक्ष्यासम् मोक्ष्यास्व मोक्ष्यास्म

श्व० मोक्षयिता मोक्षयितारौ मोक्षयितारः
मोक्षयितासि मोक्षयितास्थः मोक्षयितास्थ
मोक्षयितास्मि मोक्षयितास्वः मोक्षयितास्मः

भ० मोक्षयिष्यति मोक्षयिष्यतः मोक्षयिष्यन्ति
मोक्षयिष्यसि मोक्षयिष्यथः मोक्षयिष्यथ
मोक्षयिष्यामि मोक्षयिष्यावः मोक्षयिष्यामः

क्रि० अमोक्षयिष्यत् अमोक्षयिष्यताम् अमोक्षयिष्यन्
अमोक्षयिष्यः अमोक्षयिष्यतम् अमोक्षयिष्यत
अमोक्षयिष्यम् अमोक्षयिष्याव अमोक्षयिष्याम

व० मोक्षयते मोक्षयेते मोक्षयन्ते
मोक्षयसे मोक्षयेथे मोक्षयध्वे
मोक्षये मोक्षयावहे मोक्षयामहे

स० मोक्षयेत मोक्षयेयाताम् मोक्षयेरन्
मोक्षयेथाः मोक्षयेयाथाम् मोक्षयेध्वम्
मोक्षयेय मोक्षयेवहि मोक्षयेमहि

प० मोक्षयताम् मोक्षयेताम् मोक्षयन्ताम्
मोक्षयस्व मोक्षयेथाम् मोक्षयध्वम्
मोक्षयै मोक्षयावहै मोक्षयामहै

ह्य० अमोक्षयत अमोक्षयेताम् अमोक्षयन्त
अमोक्षयथाः अमोक्षयेथाम् अमोक्षयध्वम्
अमोक्षये अमोक्षयावहि अमोक्षयामहि

अ० अमुमोक्षत अमुमोक्षेताम् अमुमोक्षन्त
अमुमोक्षथाः अमुमोक्षेथाम् अमुमोक्षध्वम्
अमुमोक्षे अमुमोक्षावहि अमुमोक्षामहि

प० मोक्षयाञ्चक्रे मोक्षयाञ्चक्राते मोक्षयाञ्चक्रिरे
मोक्षयाञ्चकृषे मोक्षयाञ्चक्राथे मोक्षयाञ्चकृढ्वे
मोक्षयाञ्चक्रे मोक्षयाञ्चकृवहे मोक्षयाञ्चकृमहे

मोक्षयाम्बभूव । मोक्षयामास

आ० मोक्षयिषीष्ट मोक्षयिषीयास्ताम् मोक्षयिषीरन्
मोक्षयिषीष्ठाः मोक्षयिषीयास्थाम् मोक्षयिषीढ्वम्
ध्वम्
मोक्षयिषीय मोक्षयिषीवहि मोक्षयिषीमहि

श्व० मोक्षयिता मोक्षयितारौ मोक्षयितारः
मोक्षयितासे मोक्षयितासाथे मोक्षयिताध्वे
मोक्षयिताहे मोक्षयितास्वहे मोक्षयितास्महे

भ० मोक्षयिष्यते मोक्षयिष्येते मोक्षयिष्यन्ते
मोक्षयिष्यसे मोक्षयिष्येथे मोक्षयिष्यध्वे
मोक्षयिष्ये मोक्षयिष्यावहे मोक्षयिष्यामहे

क्रि० अमोक्षयिष्यत अमोक्षयिष्येताम् अमोक्षयिष्यन्त
अमोक्षयिष्यथाः अमोक्षयिष्येथाम् अमोक्षयिष्यध्वम्
अमोक्षयिष्ये अमोक्षयिष्यावहि अमोक्षयिष्यामहि

1767 लोकृण् (लोकृ) भासार्थः । 612 लोकृङ्वद्रूपाणि

CC-0. Public Domain. Vipin Kumar Collection, Deoband

Digitized by Madhuban Trust

1768 तर्कण् (तर्क्) भासार्थः ।

व० तर्कयति तर्कयतः तर्कयन्ति
तर्कयसि तर्कयथः तर्कयथ
तर्कयामि तर्कयावः तर्कयामः

स० तर्कयेत् तर्कयेताम् तर्कयेयुः
तर्कयेः तर्कयेतम् तर्कयेत
तर्कयेयम् तर्कयेव तर्कयेम

प० तर्कयतु तर्कयतात् तर्कयताम् तर्कयन्तु
तर्कय तर्कयतात् तर्कयतम् तर्कयत
तर्कयाणि तर्कयाव तर्कयाम

ह्य० अतर्कयत् अतर्कयताम् अतर्कयन्
अतर्कयः अतर्कयतम् अतर्कयत
अतर्कयम् अतर्कयाव अतर्कयाम

अ० अततर्कत् अततर्कताम् अततर्कन्
अततर्कः अततर्कतम् अततर्कत
अततर्कम् अततर्काव अततर्काम

प० तर्कयाञ्चकार तर्कयाञ्चक्रतुः तर्कयाञ्चक्रुः
तर्कयाञ्चकर्थ तर्कयाञ्चक्रथुः तर्कयाञ्चक्र
तर्कयाञ्चकार-चकर तर्कयाञ्चकृव तर्कयाञ्चकृम

तर्कयाम्बभूव । तर्कयामास

आ० तर्क्यात् तर्क्यास्ताम् तर्क्यासुः
तर्क्याः तर्क्यास्तम् तर्क्यास्त
तर्क्यासम् तर्क्यास्व तर्क्यास्म

श्व० तर्कयिता तर्कयितारौ तर्कयितारः
तर्कयितासि तर्कयितास्थः तर्कयितास्थ
तर्कयितास्मि तर्कयितास्वः तर्कयितास्मः

भ० तर्कयिष्यति तर्कयिष्यतः तर्कयिष्यन्ति
तर्कयिष्यसि तर्कयिष्यथः तर्कयिष्यथ
तर्कयिष्यामि तर्कयिष्यावः तर्कयिष्यामः

क्रि० अतर्कयिष्यत् अतर्कयिष्यताम् अतर्कयिष्यन्
अतर्कयिष्यः अतर्कयिष्यतम् अतर्कयिष्यत
अतर्कयिष्यम् अतर्कयिष्याव अतर्कयिष्याम

व० तर्कयते तर्कयेते तर्कयन्ते
तर्कयसे तर्कयेथे तर्कयध्वे
तर्कये तर्कयावहे तर्कयामहे

स० तर्कयेत तर्कयेयाताम् तर्कयेरन्
तर्कयेथाः तर्कयेयाथाम् तर्कयेध्वम्
तर्कयेय तर्कयेवहि तर्कयेमहि

प० तर्कयताम् तर्कयेताम् तर्कयन्ताम्
तर्कयस्व तर्कयेथाम् तर्कयध्वम्
तर्कयै तर्कयावहै तर्कयामहै

ह्य० अतर्कयत अतर्कयेताम् अतर्कयन्त
अतर्कयथाः अतर्कयेथाम् अतर्कयध्वम्
अतर्कये अतर्कयावहि अतर्कयामहि

अ० अततर्कत अततर्केताम् अततर्कन्त
अततर्कथाः अततर्केथाम् अततर्कध्वम्
अततर्के अततर्कावहि अततर्कामहि

प० तर्कयाञ्चक्रे तर्कयाञ्चक्राते तर्कयाञ्चक्रिरे
तर्कयाञ्चकृषे तर्कयाञ्चक्राथे तर्कयाञ्चकृढ्वे
तर्कयाञ्चक्रे तर्कयाञ्चकृवहे तर्कयाञ्चकृमहे

तर्कयाम्बभूव । तर्कयामास

आ० तर्कयिषीष्ट तर्कयिषीयास्ताम् तर्कयिषीरन्
तर्कयिषीष्ठाः तर्कयिषीयास्थाम् तर्कयिषीढ्वम्, ध्वम्
तर्कयिषीय तर्कयिषीवहि तर्कयिषीमहि

श्व० तर्कयिता तर्कयितारौ तर्कयितारः
तर्कयितासे तर्कयितासाथे तर्कयिताध्वे
तर्कयिताहे तर्कयितास्वहे तर्कयितास्महे

भ० तर्कयिष्यते तर्कयिष्येते तर्कयिष्यन्ते
तर्कयिष्यसे तर्कयिष्येथे तर्कयिष्यध्वे
तर्कयिष्ये तर्कयिष्यावहे तर्कयिष्यामहे

क्रि० अतर्कयिष्यत अतर्कयिष्येताम् अतर्कयिष्यन्त
अतर्कयिष्यथाः अतर्कयिष्येथाम् अतर्कयिष्यध्वम्
अतर्कयिष्ये अतर्कयिष्यावहि अतर्कयिष्यामहि

CC-0. Public Domain. Vipin Kumar Collection, Deoband

Digitized by Madhuban Trust

1769 रघुण् (रङ्घ्) भासार्थः । 637 रघुङ्वद्रूपाणि

1770 लघुण् (लङ्घ्) भासार्थः । 638 लघुङ्वद्रूपाणि

1771 लोचृ (लोच्) भासार्थः । 646 लोचृङ्वद्रूपाणि

1772 विछण् (विच्छ्] भासार्थः । आयरहित

1343 विछत्वद्रूपाणि

अणिजन्ताभ्यां पणिपनिभ्यां साहचर्यादजिन्तविच्छे-

रेवायप्राप्तेः

1773 अजुण् [अञ्ज्) भासार्थः । 1428 अञ्जौपूर्वद्रूपाणि

1774 तुजुण् (तुञ्ज्) भासार्थः । 161 तुजुवद्रूपाणि

1775 पिजुण् [पिञ्ज्] भासार्थः । 1110 पिजुकिवद्रूपाणि

1776 लजुण् (लञ्ज्) भासार्थः । 115 लजुवद्रूपाणि

1777 लुजु (लुञ्ज्) भासार्थः ।

व० लुञ्जयति लुञ्जयतः लुञ्जयन्ति

लुञ्जयसि लुञ्जयथः लुञ्जयथ

लुञ्जयामि लुञ्जयावः लुञ्जयामः

स० लुञ्जयेत् लुञ्जयेताम् लुञ्जयेयुः

लुञ्जयेः लुञ्जयेतम् लुञ्जयेत

लुञ्जयेयम लुञ्जयेव लुञ्जयेम

प० लुञ्जयतु लुञ्जयतात् लुञ्जयताम् लुञ्जयन्तु

लुञ्जय लुञ्जयतात् लुञ्जयतम् लुञ्जयत

लुञ्जयानि लुञ्जयाव लुञ्जयाम

ह्य० अलुञ्जयत् अलुञ्जयताम् अलुञ्जयन्

अलुञ्जयः अलुञ्जयतम अलुञ्जयत

अलुञ्जयम् अलुञ्जयाव अलुञ्जयाम

अ० अलुलुञ्जत् अलुलुञ्जताम् अलुलुञ्जन्

अलुलुञ्जः अलुलुञ्जतम् अलुलुञ्जत

अलुलुञ्जम् अलुलुञ्जाव अलुलुञ्जाम

प० लुञ्जयाञ्चकार लुञ्जयाञ्चक्रतुः लुञ्जयाञ्चक्रुः

लुञ्जयाञ्चकर्थ लुञ्जयाञ्चक्रथुः लुञ्जयाञ्चक्र

लुञ्जयाञ्चकार-चकर लुञ्जयाञ्चकृव लुञ्जयाञ्चकृम

लुञ्जयाम्बभूव । लुञ्जयामास

आ० लुञ्ज्यात् लुञ्ज्यास्ताम् लुञ्ज्यासुः

लुञ्ज्याः लुञ्ज्यास्तम् लुञ्ज्यास्त

लुञ्ज्यासम् लुञ्ज्यास्व लुञ्ज्यास्म

श्व० लुञ्जयिता लुञ्जयितारौ लुञ्जयितारः

लुञ्जयितासि लुञ्जयितास्थः लुञ्जयितास्थ

लुञ्जयितास्मि लुञ्जयितास्वः लुञ्जयितास्मः

भ० लुञ्जयिष्यति लुञ्जयिष्यतः लुञ्जयिष्यन्ति

लुञ्जयिष्यसि लुञ्जयिष्यथः लुञ्जयिष्यथ

लुञ्जयिष्यामि लुञ्जयिष्यावः लुञ्जयिष्यामः

क्रि० अलुञ्जयिष्यत् अलुञ्जयिष्यताम् अलुञ्जयिष्यन्

अलुञ्जयिष्यः अलुञ्जयिष्यतम अलुञ्जयिष्यत

अलुञ्जयिष्यम् अलुञ्जयिष्याव अलुञ्जयिष्याम

व० लुञ्जयते लुञ्जयेते लुञ्जयन्ते

लुञ्जयसे लुञ्जयेथे लुञ्जयध्वे

लुञ्जये लुञ्जयावहे लुञ्जयामहे

स० लुञ्जयेत लुञ्जयेयाताम् लुञ्जयेरन्

लुञ्जयेथाः लुञ्जयेयाथाम् लुञ्जयेध्वम्

लुञ्जयेय लुञ्जयेवहि लुञ्जयेमहि

CC-0. Public Domain. Vipin Kumar Collection, Deoband

Digitized by Madhuban Trust

प०	लुञ्जयताम्	लुञ्जयेताम्	लुञ्जयन्ताम्
	लुञ्जयस्व	लुञ्जयेथाम्	लुञ्जयध्वम्
	लुञ्जयै	लुञ्जयावहै	लुञ्जयामहै
ह्य०	अलुञ्जयत	अलुञ्जयेताम्	अलुञ्जयन्त
	अलुञ्जयथाः	अलुञ्जयेथाम्	अलुञ्जयध्वम्
	अलुञ्जये	अलुञ्जयावहि	अलुञ्जयामहि
अ०	अलुलुञ्जत	अलुलुञ्जेताम्	अलुलुञ्जन्त
	अलुलुञ्जथाः	अलुलुञ्जेथाम्	अलुलुञ्जध्वम्
	अलुलुञ्जे	अलुलुञ्जावहि	अलुलुञ्जामहि
प०	लुञ्जयाञ्चक्रे	लुञ्जयाञ्चक्राते	लुञ्जयाञ्चक्रिरे
	लुञ्जयाञ्चकृषे	लुञ्जयाञ्चक्राथे	लुञ्जयाञ्चकृढ्वे
	लुञ्जयाञ्चक्रे	लुञ्जयाञ्चकृवहे	लुञ्जयाञ्चकृमहे
	लुञ्जयाम्बभूव । लुञ्जयामास		
आ०	लुञ्जयिषीष्ट	लुञ्जयिषीयास्ताम्	लुञ्जयिषीरन्
	लुञ्जयिषीष्ठाः	लुञ्जयिषीयास्थाम्	लुञ्जयिषीढ्वम् ध्वम्
	लुञ्जयिषीय	लुञ्जयिषीवहि	लुञ्जयिषीमहि
श्व०	लुञ्जयिता	लुञ्जयितारौ	लुञ्जयितारः
	लुञ्जयितासे	लुञ्जयितासाथे	लुञ्जयिताध्वे
	लुञ्जयिताहे	लुञ्जयितास्वहे	लुञ्जयितास्महे
भ०	लुञ्जयिष्यते	लुञ्जयिष्येते	लुञ्जयिष्यन्ते
	लुञ्जयिष्यसे	लुञ्जयिष्येथे	लुञ्जयिष्यध्वे
	लुञ्जयिष्ये	लुञ्जयिष्यावहे	लुञ्जयिष्यामहे
क्रि०	अलुञ्जयिष्यत	अलुञ्जयिष्येताम्	अलुञ्जयिष्यन्त
	अलुञ्जयिष्यथाः	अलुञ्जयिष्येथाम्	अलुञ्जयिष्यध्वम्
	अलुञ्जयिष्ये	अलुञ्जयिष्यावहि	अलुञ्जयिष्यामहि

1778 भञुण् (भञ्ज्) भासार्थः । 1486 भञ्जोपूर्ववद्रूपाणि

1779 पटण् (पट्) भासार्थः । 195 पटवद्रूपाणि

1780 पुटण् (पुट्) भासार्थः । 1441 पुटवद्रूपाणि

1781 लुटण् (लुट्) भासार्थः । 190 लुटवद्रूपाणि

1782 घटण् (घट्) भासार्थः । 1727 घटण्वद्रूपाणि

1783 घटुण् (घण्ट्) भासार्थः ।

व०	घण्टयति	घण्टयतः	घण्टयन्ति
	घण्टयसि	घण्टयथः	घण्टयथ
	घण्टयामि	घण्टयावः	घण्टयामः
स०	घण्टयेत्	घण्टयेताम्	घण्टयेयुः
	घण्टयेः	घण्टयेतम्	घण्टयेत
	घण्टयेयम्	घण्टयेव	घण्टयेम
प०	घण्टयतु घण्टयतात्	घण्टयताम्	घण्टयन्तु
	घण्टय घण्टयतात्	घण्टयतम्	घण्टयत
	घण्टयानि	घण्टयाव	घण्टयाम
ह्य०	अघण्टयत्	अघण्टयताम्	अघण्टयन्
	अघण्टयः	अघण्टयतम्	अघण्टयत
	अघण्टयम्	अघण्टयाव	अघण्टयाम
अ०	अजघण्टत्	अजघण्टताम्	अजघण्टन्
	अजघण्टः	अजघण्टतम्	अजघण्टत
	अजघण्टम्	अजघण्टाव	अजघण्टाम
प०	घण्टयाञ्चकार	घण्टयाञ्चक्रतुः	घण्टयाञ्चक्रुः
	घण्टयाञ्चकर्थ	घण्टयाञ्चक्रथुः	घण्टयाञ्चक्र
	घण्टयाञ्चकार-चकर	घण्टयाञ्चकृव	घण्टयाञ्चकृम
	घण्टयाम्बभूव । घण्टयामास		
आ०	घण्टयात्	घण्टयास्ताम्	घण्टयासुः

CC-0. Public Domain. Vipin Kumar Collection, Deoband

Digitized by Madhuban Trust

घण्टयाः घण्टयास्तम् घण्टयास्त
घण्टयासम् घण्टयास्व घण्टयास्म
श्व० घण्टयिता घण्टयितारौ घण्टयितारः
घण्टयितासि घण्टयितास्थः घण्टयितास्थ
घण्टयितास्मि घण्टयितास्वः घण्टयितास्मः
भ० घण्टयिष्यति घण्टयिष्यतः घण्टयिष्यन्ति
घण्टयिष्यसि घण्टयिष्यथः घण्टयिष्यथ
घण्टयिष्यामि घण्टयिष्यावः घण्टयिष्यामः
क्रि० अघण्टयिष्यत् अघण्टयिष्यताम् अघण्टयिष्यन्
अघण्टयिष्यः अघण्टयिष्यतम् अघण्टयिष्यत
अघण्टयिष्यम् अघण्टयिष्याव अघण्टयिष्याम
व० घण्टयते घण्टयेते घण्टयन्ते
घण्टयसे घण्टयेथे घण्टयध्वे
घण्टये घण्टयावहे घण्टयामहे
स० घण्टयेत घण्टयेयाताम् घण्टयेरन्
घण्टयेथाः घण्टयेयाथाम् घण्टयेध्वम्
घण्टयेय घण्टयेवहि घण्टयेमहि
प० घण्टयताम् घण्टयेताम् घण्टयन्ताम्
घण्टयस्व घण्टयेथाम् घण्टयध्वम्
घण्टयै घण्टयावहै घण्टयामहै
ह्य० अघण्टयत अघण्टयेताम् अघण्टयन्त
अघण्टयथाः अघण्टयेथाम् अघण्टयध्वम्
अघण्टये अघण्टयावहि अघण्टयामहि
अ० अजघण्टत अजघण्टेताम् अजघण्टन्त
अजघण्टथाः अजघण्टेथाम् अजघण्टध्वम्
अजघण्टे अजघण्टावहि अजघण्टामहि

प० घण्टयाञ्चक्रे घण्टयाञ्चक्राते घण्टयाञ्चक्रिरे
घण्टयाञ्चकृषे घण्टयाञ्चक्राथे घण्टयाञ्चकृढ्वे
घण्टयाञ्चक्रे घण्टयाञ्चकृवहे घण्टयाञ्चकृमहे
घण्टयाम्बभूव । घण्टयामास
आ० घण्टयिषीष्ट घण्टयिषीयास्ताम् घण्टयिषीरन्
घण्टयिषीष्ठाः घण्टयिषीयास्थाम् घण्टयिषीढ्वम्
ध्वम्
घण्टयिषीय घण्टयिषीवहि घण्टयिषीमहि
श्व० घण्टयिता घण्टयितारौ घण्टयितारः
घण्टयितासे घण्टयितासाथे घण्टयिताध्वे
घण्टयिताहे घण्टयितास्वहे घण्टयितास्महे
भ० घण्टयिष्यते घण्टयिष्येते घण्टयिष्यन्ते
घण्टयिष्यसे घण्टयिष्येथे घण्टयिष्यध्वे
घण्टयिष्ये घण्टयिष्यावहे घण्टयिष्यामहे
क्रि० अघण्टयिष्यत अघण्टयिष्येताम् अघण्टयिष्यन्त
अघण्टयिष्यथाः अघण्टयिष्येथाम् अघण्टयिष्यध्वम्
अघण्टयिष्ये अघण्टयिष्यावहि अघण्टयिष्यामहि

1784 वृतण् (वृत्) भासार्थः । 955 वृतुङ्वद्रूपाणि

1785 पुथण् (पुथ्) भासार्थः । 1154 पुथच्वद्रूपाणि

1786 नदण् (नद्) भासार्थः । 299 णदवद्रूपाणि

1787 वृधण् [वृध्] भासार्थः । 957 वृधूङ्वद्रूपाणि

1788 गुपण् (गुप्) भासार्थः । 654 गुपच्वद्रूपाणि

1789 धूपण् (धूप्) भासार्थः । आयरहित 334 धूपवद्रूपाणि

अणिजन्ताभ्यां पणिपनिभ्यां साहचर्यादणिजन्तः धूपेरेवायप्राप्तिः

1790 कुपण् [कुप्] भासार्थः । 1191 कुपच्वद्रू । मे

CC-0. Public Domain. Vipin Kumar Collection, Deoband

Digitized by Madhuban Trust

1791 चीवणु (चीव्) भासार्थः ।

व०	चीवयति	चीवयतः	चीवयन्ति
	चीवयसि	चीवयथः	चीवयथ
	चीवयामि	चीवयावः	चीवयामः
स०	चीवयेत्	चीवयेताम्	चीवयेयुः
	चीवयेः	चीवयेतम्	चीवयेत
	चीवयेयम्	चीवयेव	चीवयेम
प०	चीवयतु चीवयतात्	चीवयताम्	चीवयन्तु
	चीवय चीवयतात्	चीवयतम्	चीवयत
	चीवयानि	चीवयाव	चीवयाम
ह्य०	अचीवयत्	अचीवयताम्	अचीवयन्
	अचीवयः	अचीवयतम्	अचीवयत
	अचीवयम्	अचीवयाव	अचीवयाम
अ०	अचीचिवत्	अचीचिवताम्	अचीचिवन्
	अचीचिवः	अचीचिवतम्	अचीचिवत
	अचीचिवम्	अचीचिवाव	अचीचिवाम
प०	चीवयाञ्चकार	चीवयाञ्चक्रतुः	चीवयाञ्चक्रुः
	चीवयाञ्चकर्थ	चीवयाञ्चक्रथुः	चीवयाञ्चक्र
	चीवयाञ्चकार-चकर	चीवयाञ्चकृव	चीवयाञ्चकृम
	चीवयाम्बभूव । चीवयामास		
आ०	चीव्यात्	चीव्यास्ताम्	चीव्यासुः
	चीव्याः	चीव्यास्तम्	चीव्यास्त
	चीव्यासम्	चीव्यास्व	चीव्यास्म
श्व०	चीवयिता	चीवयितारौ	चीवयितारः
	चीवयितासि	चीवयितास्थः	चीवयितास्थ
	चीवयितास्मि	चीवयितास्वः	चीवयितास्मः
भ०	चीवयिष्यति	चीवयिष्यतः	चीवयिष्यन्ति
	चीवयिष्यसि	चीवयिष्यथः	चीवयिष्यथ
	चीवयिष्यामि	चीवयिष्यावः	चीवयिष्यामः
क्रि०	अचीवयिष्यत	अचीवयिष्यताम्	अचीवयिष्यन्
	अचीवयिष्यः	अचीवयिष्यतम्	अचीवयिष्यत
	अचीवयिष्यम्	अचीवयिष्याव	अचीवयिष्याम

व०	चीवयते	चीवयेते	चीवयन्ते
	चीवयसे	चीवयेथे	चीवयध्वे
	चीवये	चीवयावहे	चीवयामहे
स०	चीवयेत	चीवयेयाताम्	चीवयेरन्
	चीवयेथाः	चीवयेयाथाम्	चीवयेध्वम्
	चीवयेय	चीवयेवहि	चीवयेमहि
प०	चीवयताम्	चीवयेताम्	चीवयन्ताम्
	चीवयस्व	चीवयेथाम्	चीवयध्वम्
	चीवयै	चीवयावहै	चीवयामहै
ह्य०	अचीवयत	अचीवयेताम्	अचीवयन्त
	अचीवयथाः	अचीवयेथाम्	अचीवयध्वम्
	अचीवये	अचीवयावहि	अचीवयामहि
अ०	अचीचिवत	अचीचिवेताम्	अचीचिवन्त
	अचीचिवथाः	अचीचिवेथाम्	अचीचिवध्वम्
	अचीचिवे	अचीचिवावहि	अचीचिवामहि
प०	चीवयाञ्चक्रे	चीवयाञ्चक्राते	चीवयाञ्चक्रिरे
	चीवयाञ्चकृषे	चीवयाञ्चक्राथे	चीवयाञ्चकृढ्वे
	चीवयाञ्चक्रे	चीवयाञ्चकृवहे	चीवयाञ्चकृमहे
	चीवयाम्बभूव । चीवयामास		
आ०	चीवयिषीष्ट	चीवयिषीयास्ताम्	चीवयिषीरन्
	चीवयिषीष्ठाः	चीवयिषीयास्थाम्	चीवयिषीढ्वम्, ध्वम्
	चीवयिषीय	चीवयिषीवहि	चीवयिषीमहि
श्व०	चीवयिता	चीवयितारौ	चीवयितारः
	चीवयितासे	चीवयितासाथे	चीवयिताध्वे
	चीवयिताहे	चीवयितास्वहे	चीवयितास्महे
भ०	चीवयिष्यते	चीवयिष्येते	चीवयिष्यन्ते
	चीवयिष्यसे	चीवयिष्येथे	चीवयिष्यध्वे
	चीवयिष्ये	चीवयिष्यावहे	चीवयिष्यामहे
क्रि०	अचीवयिष्यत	अचीवयिष्येताम्	अचीवयिष्यन्त
	अचीवयिष्यथाः	अचीवयिष्येथाम्	अचीवयिष्यध्वम्
	अचीवयिष्ये	अचीवयिष्यावहि	अचीवयिष्यामहि

1792 दशुण् (दंश्) भासार्थः । 496 दंशं वक्रपाणि

CC-0. Public Domain. Vipin Kumar Collection, Deoband

Digitized by Madhuban Trust

1793 कुशुण् (कुंश्) भासार्थः ।

व० कुंशयति कुंशयतः कुंशयन्ति
कुंशयसि कुंशयथः कुंशयथ
कुंशयामि कुंशयावः कुंशयामः

स० कुंशयेत् कुंशयेताम् कुंशयेयुः
कुंशयेः कुंशयेतम् कुंशयेत
कुंशयेयम् कुंशयेव कुंशयेम

प० कुंशयतु कुंशयतात् कुंशयताम् कुंशयन्तु
कुंशय कुंशयतात् कुंशयतम् कुंशयत
कुंशयानि कुंशयाव कुंशयाम

ह्य० अकुंशयत् अकुंशयताम् अकुंशयन्
अकुंशयः अकुंशयतम् अकुंशयत
अकुंशयम् अकुंशयाव अकुंशयाम

अ० अचुकुंशत् अचुकुंशताम् अचुकुंशन्
अचुकुंशः अचुकुंशतम् अचुकुंशत
अचुकुंशम् अचुकुंशाव अचुकुंशाम

प० कुंशयाञ्चकार कुंशयाञ्चक्रतुः कुंशयाञ्चक्रुः
कुंशयाञ्चकर्थ कुंशयाञ्चक्रथुः कुंशयाञ्चक्र
कुंशयाञ्चकार-चकर कुंशयाञ्चकृव कुंशयाञ्चकृम

कुंशयाम्बभूत । कुंशयामास

आ० कुंश्यात् कुंश्यास्ताम् कुंश्यासुः
कुंश्याः कुंश्यास्तम् कुंश्यास्त
कुंश्यासम् कुंश्यास्व कुंश्यास्म

श्व० कुंशयिता कुंशयितारौ कुंशयितारः
कुंशयितासि कुंशयितास्थः कुंशयितास्थ
कुंशयितास्मि कुंशयितास्वः कुंशयितास्मः

भ० कुंशयिष्यति कुंशयिष्यतः कुंशयिष्यन्ति
कुंशयिष्यसि कुंशयिष्यथः कुंशयिष्यथ
कुंशयिष्यामि कुंशयिष्यावः कुंशयिष्यामः

क्रि० अकुंशयिष्यत् अकुंशयिष्यताम् अकुंशयिष्यन्
अकुंशयिष्यः अकुंशयिष्यतम् अकुंशयिष्यत
अकुंशयिष्यम् अकुंशयिष्याव अकुंशयिष्याम

व० कुंशयते कुंशयेते कुंशयन्ते
कुंशयसे कुंशयेथे कुंशयध्वे
कुंशये कुंशयावहे कुंशयामहे

स० कुंशयेत कुंशयेयाताम् कुंशयेरन्
कुंशयेथाः कुंशयेयाथाम् कुंशयेध्वम्
कुंशयेय कुंशयेवहि कुंशयेमहि

प० कुंशयताम् कुंशयेताम् कुंशयन्ताम्
कुंशयस्व कुंशयेथाम् कुंशयध्वम्
कुंशयै कुंशयावहै कुंशयामहै

ह्य० अकुंशयत अकुंशयेताम् अकुंशयन्त
अकुंशयथाः अकुंशयेथाम् अकुंशयध्वम्
अकुंशये अकुंशयावहि अकुंशयामहि

अ० अचुकुंशत अचुकुंशेताम् अचुकुंशन्त
अचुकुंशथाः अचुकुंशेथाम् अचुकुंशध्वम्
अचुकुंशे अचुकुंशावहि अचुकुंशामहि

प० कुंशयाञ्चक्रे कुंशयाञ्चक्राते कुंशयाञ्चक्रिरे
कुंशयाञ्चकृषे कुंशयाञ्चक्राथे कुंशयाञ्चकृढ्वे
कुंशयाञ्चक्रे कुंशयाञ्चकृवहे कुंशयाञ्चकृमहे

कुंशयाम्बभूव । कुंशयामास

आ० कुंशयिषीष्ट कुंशयिषीयास्ताम् कुंशयिषीरन्
कुंशयिषीष्ठाः कुंशयिषीयास्थाम् कुंशयिषीढ्वम्-ध्वम्
कुंशयिषीय कुंशयिषीवहि कुंशयिषीमहि

श्व० कुंशयिता कुंशयितारौ कुंशयितारः
कुंशयितासे कुंशयितासाथे कुंशयिताध्वे
कुंशयिताहे कुंशयितास्वहे कुंशयितास्महे

भ० कुंशयिष्यते कुंशयिष्येते कुंशयिष्यन्ते
कुंशयिष्यसे कुंशयिष्येथे कुंशयिष्यध्वे
कुंशयिष्ये कुंशयिष्यावहे कुंशयिष्यामहे

क्रि० अकुंशयिष्यत अकुंशयिष्येताम् अकुंशयिष्यन्त
अकुंशयिष्यथाः अकुंशयिष्येथाम् अकुंशयिष्यध्वम्
अकुंशयिष्ये अकुंशयिष्यावहि अकुंशयिष्यामहि

CC-0. Public Domain. Vipin Kumar Collection, Deoband

Digitized by Madhuban Trust

1764 त्रसुण् (त्रंस्) भासार्थः ।

व०	त्रंसयति	त्रंसयतः	त्रंसयन्ति	
	त्रंसयसि	त्रंसयथः	त्रंसयथ	
	त्रंसयामि	त्रंसयावः	त्रंसयामः	
स०	त्रंसयेत्	त्रंसयेताम्	त्रंसयेयुः	
	त्रंसयेः	त्रंसयेतम्	त्रंसयेत	
	त्रंसयेयम्	त्रंसयेव	त्रंसयेम	
प०	त्रंसयतु	त्रंसयतात्	त्रंसयताम्	त्रंसयन्तु
	त्रंसय	त्रंसयतात्	त्रंसयतम्	त्रंसयत
	त्रंसयानि	त्रंसयाव	त्रंसयाम	
ह्य०	अत्रंसयत्	अत्रंसयताम्	अत्रंसयन्	
	अत्रंसयः	अत्रंसयतम्	अत्रंसयत	
	अत्रंसयम्	अत्रंसयाव	अत्रंसयाम	
अ०	अतत्रंसत्	अतत्रंसताम्	अतत्रंसन्	
	अतत्रंसः	अतत्रंसतम्	अतत्रंसत	
	अतत्रंसम्	अतत्रंसाव	अतत्रंसाम	
प०	त्रंसयाञ्चकार	त्रंसयाञ्चक्रतुः	त्रंसयाञ्चक्रुः	
	त्रंसयाञ्चकर्थ	त्रंसयाञ्चक्रथुः	त्रंसयाञ्चक्र	
	त्रंसयाञ्चकार-चकर	त्रंसयाञ्चकृव	त्रंसयाञ्चकृम	
	त्रंसयाम्बभूव ।	त्रंसयामास		
आ०	त्रंस्यात्	त्रंस्यास्ताम्	त्रंस्यासुः	
	त्रंस्याः	त्रंस्यास्तम्	त्रंस्यास्त	
	त्रंस्यासम्	त्रंस्यास्व	त्रंस्यास्म	
श्व०	त्रंसयिता	त्रंसयितारौ	त्रंसयितारः	
	त्रंसयितासि	त्रंसयितास्थः	त्रंसयितास्थ	
	त्रंसयितास्मि	त्रंसयितास्वः	त्रंसयितास्मः	
भ०	त्रंसयिष्यति	त्रंसयिष्यतः	त्रंसयिष्यन्ति	
	त्रंसयिष्यसि	त्रंसयिष्यथः	त्रंसयिष्यथ	
	त्रंसयिष्यामि	त्रंसयिष्यावः	त्रंसयिष्यामः	
क्रि०	अत्रंसयिष्यत्	अत्रंसयिष्यताम्	अत्रंसयिष्यन्	
	अत्रंसयिष्यः	अत्रंसयिष्यतम्	अत्रंसयिष्यत	
	अत्रंसयिष्यम्	अत्रंसयिष्याव	अत्रंसयिष्याम	

व०	त्रंसयते	त्रंसयेते	त्रंसयन्ते
	त्रंसयसे	त्रंसयेथे	त्रंसयध्वे
	त्रंसये	त्रंसयावहे	त्रंसयामहे
स०	त्रंसयेत	त्रंसयेयाताम्	त्रंसयेरन्
	त्रंसयेथाः	त्रंसयेयाथाम्	त्रंसयेध्वम्
	त्रंसयेय	त्रंसयेवहि	त्रंसयेमहि
प०	त्रंसयताम्	त्रंसयेताम्	त्रंसयन्ताम्
	त्रंसयस्व	त्रंसयेथाम्	त्रंसयध्वम्
	त्रंसयै	त्रंसयावहै	त्रंसयामहै
ह्य०	अत्रंसयत	अत्रंसयेताम्	अत्रंसयन्त
	अत्रंसयथाः	अत्रंसयेथाम्	अत्रंसयध्वम्
	अत्रंसये	अत्रंसयावहि	अत्रंसयामहि
अ०	अतत्रंसत	अतत्रंसेताम्	अतत्रंसन्त
	अतत्रंसथाः	अतत्रंसेथाम्	अतत्रंसध्वम्
	अतत्रंसे	अतत्रंसावहि	अतत्रंसामहि
प०	त्रंसयाञ्चक्रे	त्रंसयाञ्चक्राते	त्रंसयाञ्चक्रिरे
	त्रंसयाञ्चकृषे	त्रंसयाञ्चक्राथे	त्रंसयाञ्चकृढ्वे
	त्रंसयाञ्चक्रे	त्रंसयाञ्चकृवहे	त्रंसयाञ्चकृमहे
	त्रंसयाम्बभूव ।	त्रंसयामास	
आ०	त्रंसयिषीष्ट	त्रंसयिषीयास्ताम्	त्रंसयिषीरन्
	त्रंसयिषीष्ठाः	त्रंसयिषीयास्थाम्	त्रंसयिषीढ्वम् ध्वम्
	त्रंसयिषीय	त्रंसयिषीवहि	त्रंसयिषीमहि
श्व०	त्रंसयिता	त्रंसयितारौ	त्रंसयितारः
	त्रंसयितासे	त्रंसयितासाथे	त्रंसयिताध्वे
	त्रंसयिताहे	त्रंसयितास्वहे	त्रंसयितास्महे
भ०	त्रंसयिष्यते	त्रंसयिष्येते	त्रंसयिष्यन्ते
	त्रंसयिष्यसे	त्रंसयिष्येथे	त्रंसयिष्यध्वे
	त्रंसयिष्ये	त्रंसयिष्यावहे	त्रंसयिष्यामहे
क्रि०	अत्रंसयिष्यत	अत्रंसयिष्येताम्	अत्रंसयिष्यन्त
	अत्रंसयिष्यथाः	अत्रंसयिष्येथाम्	अत्रंसयिष्यध्वम्
	अत्रंसयिष्ये	अत्रंसयिष्यावहि	अत्रंसयिष्यामहि

CC-0. Public Domain. Vipin Kumar Collection, Deoband

Digitized by Madhuban Trust

1795 पिसुण् (पिंस्) भासार्थः ।

व०	पिंसयति	पिंसयतः	पिंसयन्ति
	पिंसयसि	पिंसयथः	पिंसयथ
	पिंसयामि	पिंसयावः	पिंसयामः
स०	पिंसयेत्	पिंसयेताम्	पिंसयेयुः
	पिंसयेः	पिंसयेतम्	पिंसयेत
	पिंसयेयम्	पिंसयेव	पिंसयेम
प०	पिंसयतु पिंसयतात्	पिंसयताम्	पिंसयन्तु
	पिंसय पिंसयतात्	पिंसयतम्	पिंसयत
	पिंसयानि	पिंसयाव	पिंसयाम
ह्य०	अपिंसयत्	अपिंसयताम्	अपिंसयन्
	अपिंसयः	अपिंसयतम्	अपिंसयत
	अपिंसयम्	अपिंसयाव	अपिंसयाम
अ०	अपिपिंसत्	अपिपिंसताम्	अपिपिंसन्
	अपिपिंसः	अपिपिंसतम्	अपिपिंसत
	अपिपिंसम्	अपिपिंसाव	अपिपिंसाम
प०	पिंसयाञ्चकार	पिंसयाञ्चक्रतुः	पिंसयाञ्चक्रुः
	पिंसयाञ्चकर्थ	पिंसयाञ्चक्रथुः	पिंसयाञ्चक्र
	पिंसयाञ्चकार-चकर	पिंसयाञ्चकृव	पिंसयाञ्चकृम

पिंसयाम्बभूव । पिंसयामास

आ०	पिंस्यात्	पिंस्यास्ताम्	पिंस्यासुः
	पिंस्याः	पिंस्यास्तम्	पिंस्यास्त
	पिंस्यासम्	पिंस्यास्व	पिंस्यास्म
श्व०	पिंसयिता	पिंसयितारौ	पिंसयितारः
	पिंसयितासि	पिंसयितास्थः	पिंसयितास्थ
	पिंसयितास्मि	पिंसयितास्वः	पिंसयितास्मः
भ०	पिंसयिष्यति	पिंसयिष्यतः	पिंसयिष्यन्ति
	पिंसयिष्यसि	पिंसयिष्यथः	पिंसयिष्यथ
	पिंसयिष्यामि	पिंसयिष्यावः	पिंसयिष्यामः
क्रि०	अपिंसयिष्यत्	अपिंसयिष्यताम्	अपिंसयिष्यन्
	अपिंसयिष्यः	अपिंसयिष्यतम्	अपिंसयिष्यत
	अपिंसयिष्यम्	अपिंसयिष्याव	अपिंसयिष्याम

व०	पिंसयते	पिंसयेते	पिंसयन्ते
	पिंसयसे	पिंसयेथे	पिंसयध्वे
	पिंसये	पिंसयावहे	पिंसयामहे
स०	पिंसयेत	पिंसयेयाताम्	पिंसयेरन्
	पिंसयेथाः	पिंसयेयाथाम्	पिंसयेध्वम्
	पिंसयेय	पिंसयेवहि	पिंसयेमहि
प०	पिंसयताम्	पिंसयेताम्	पिंसयन्ताम्
	पिंसयस्व	पिंसयेथाम्	पिंसयध्वम्
	पिंसयै	पिंसयावहै	पिंसयामहै
ह्य०	अपिंसयत	अपिंसयेताम्	अपिंसयन्त
	अपिंसयथाः	अपिंसयेथाम्	अपिंसयध्वम्
	अपिंसये	अपिंसयावहि	अपिंसयामहि
अ०	अपिपिंसत	अपिपिंसेताम्	अपिपिंसन्त
	अपिपिंसथाः	अपिपिंसेथाम्	अपिपिंसध्वम्
	अपिपिंसे	अपिपिंसावहि	अपिपिंसामहि
प०	पिंसयाञ्चक्रे	पिंसयाञ्चक्राते	पिंसयाञ्चक्रिरे
	पिंसयाञ्चकृषे	पिंसयाञ्चक्राथे	पिंसयाञ्चकृढ्वे
	पिंसयाञ्चक्रे	पिंसयाञ्चकृवहे	पिंसयाञ्चकृमहे

पिंसयाम्बभूव । पिंसयामास

आ०	पिंसयिषीष्ट	पिंसयिषीयास्ताम्	पिंसयिषीरन्
	पिंसयिषीष्ठाः	पिंसयिषीयास्थाम्	पिंसयिषीढ्वम् ध्वम्
	पिंसयिषीय	पिंसयिषीवहि	पिंसयिषीमहि
श्व०	पिंसयिता	पिंसयितारौ	पिंसयितारः
	पिंसयितासे	पिंसयितासाथे	पिंसयिताध्वे
	पिंसयिताहे	पिंसयितास्वहे	पिंसयितास्महे
भ०	पिंसयिष्यते	पिंसयिष्येते	पिंसयिष्यन्ते
	पिंसयिष्यसे	पिंसयिष्येथे	पिंसयिष्यध्वे
	पिंसयिष्ये	पिंसयिष्यावहे	पिंसयिष्यामहे
क्रि०	अपिंसयिष्यत	अपिंसयिष्येताम्	अपिंसयिष्यन्त
	अपिंसयिष्यथाः	अपिंसयिष्येथाम्	अपिंसयिष्यध्वम्
	अपिंसयिष्ये	अपिंसयिष्यावहि	अपिंसयिष्यामहि

CC-0. Public Domain. Vipin Kumar Collection, Deoband

Digitized by Madhuban Trust

1796 कुसुण् (कुंस्) भासार्थः ।

व० कुंसयति कुंसयतः कुंसयन्ति
कुंसयसि कुंसयथः कुंसयथ
कुंसयामि कुंसयावः कुंसयामः

स० कुंसयेत् कुंसयेताम् कुंसयेयुः
कुंसयेः कुंसयेतम् कुंसयेत
कुंसयेयम् कुंसयेव कुंसयेम

प० कुंसयतु कुंसयतात् कुंसयताम् कुंसयन्तु
कुंसय कुंसयतात् कुंसयतम् कुंसयत
कुंसयानि कुंसयाव कुंसयाम

ह्य० अकुंसयत् अकुंसयताम् अकुंसयन्
अकुंसयः अकुंसयतम् अकुंसयत
अकुंसयम् अकुंसयाव अकुंसयाम

अ० अचुकुंसत् अचुकुंसताम् अचुकुंसन्
अचुकुंसः अचुकुंसतम् अचुकुंसत
अचुकुंसम् अचुकुंसाव अचुकुंसाम

प० कुंसयाञ्चकार कुंसयाञ्चक्रतुः कुंसयाञ्चक्रुः
कुंसयाञ्चकर्थ कुंसयाञ्चक्रथुः कुंसयाञ्चक्र
कुंसयाञ्चकार-चकर कुंसयाञ्चकृव कुंसयाञ्चकृम

कुंसयाम्बभूव । कुंसयामास

आ० कुंस्यात् कुंस्यास्ताम् कुंस्यासुः
कुंस्याः कुंस्यास्तम् कुंस्यास्त
कुंस्यासम् कुंस्यास्व कुंस्यास्म

श्व० कुंसयिता कुंसयितारौ कुंसयितारः
कुंसयितासि कुंसयितास्थः कुंसयितास्थ
कुंसयितास्मि कुंसयितास्वः कुंसयितास्मः

भ० कुंसयिष्यति कुंसयिष्यतः कुंसयिष्यन्ति
कुंसयिष्यसि कुंसयिष्यथः कुंसयिष्यथ
कुंसयिष्यामि कुंसयिष्यावः कुंसयिष्यामः

क्रि० अकुंसयिष्यत् अकुंसयिष्यताम् अकुंसयिष्यन्
अकुंसयिष्य अकुंसयिष्यतम् अकुंसयिष्यत
अकुंसयिष्यम् अकुंसयिष्याव अकुंसयिष्याम

व० कुंसयते कुंसयेते कुंसयन्ते
कुंसयसे कुंसयेथे कुंसयध्वे
कुंसये कुंसयावहे कुंसयामहे

स० कुंसयेत कुंसयेयाताम् कुंसयेरन्
कुंसयेथाः कुंसयेयाथाम् कुंसयेध्वम्
कुंसयेय कुंसयेवहि कुंसयेमहि

प० कुंसयताम् कुंसयेताम् कुंसयन्ताम्
कुंसयस्व कुंसयेथाम् कुंसयध्वम्
कुंसयै कुंसयावहै कुंसयामहै

ह्य० अकुंसयत अकुंसयेताम् अकुंसयन्त
अकुंसयथाः अकुंसयेथाम् अकुंसयध्वम्
अकुंसये अकुंसयावहि अकुंसयामहि

अ० अचुकुंसत अचुकुंसेताम् अचुकुंसन्त
अचुकुंसथाः अचुकुंसेथाम् अचुकुंसध्वम्
अचुकुंसे अचुकुंसावहि अचुकुंसामहि

प० कुंसयाञ्चक्रे कुंसयाञ्चक्राते कुंसयाञ्चक्रिरे
कुंसयाञ्चकृषे कुंसयाञ्चक्राथे कुंसयाञ्चकृढ्वे
कुंसयाञ्चक्रे कुंसयाञ्चकृवहे कुंसयाञ्चकृमहे

कुंसयाम्बभूव । कुंसयामास

आ० कुंसयिषीष्ट कुंसयिषीयास्ताम् कुंसयिषीरन्
कुंसयिषीष्ठाः कुंसयिषीयास्थाम् कुंसयिषीढ्वम्-ध्वम्
कुंसयिषीय कुंसयिषीवहि कुंसयिषीमहि

श्व० कुंसयिता कुंसयितारौ कुंसयितारः
कुंसयितासे कुंसयितासाथे कुंसयिताध्वे
कुंसयिताहे कुंसयितास्वहे कुंसयितास्महे

भ० कुंसयिष्यते कुंसयिष्येते कुंसयिष्यन्ते
कुंसयिष्यसे कुंसयिष्येथे कुंसयिष्यध्वे
कुंसयिष्ये कुंसयिष्यावहे कुंसयिष्यामहे

क्रि० अकुंसयिष्यत अकुंसयिष्येताम् अकुंसयिष्यन्त
अकुंसयिष्यथाः अकुंसयिष्येथाम् अकुंसयिष्यध्वम्
अकुंसयिष्ये अकुंसयिष्यावहि अकुंसयिष्यामहि

CC-0. Public Domain. Vipin Kumar Collection, Deoband

Digitized by Madhuban Trust

1797 दसुण् (दंस्) भासार्थः ।

व० दंसयति दंसयतः दंसयन्ति
दंसयसि दंसयथः दंसयथ
दंसयामि दंसयावः दंसयामः

स० दंसयेत् दंसयेताम् दंसयेयुः
दंसयेः दंसयेतम् दंसयेत
दंसयेयम् दंसयेव दंसयेम

प० दंसयतु दंसयतात् दंसयताम् दंसयन्तु
दंसय दंसयतात् दंसयतम् दंसयत
दंसयानि दंसयाव दंसयाम

ह्य० अदंसयत् अदंसयताम् अदंसयन्
अदंसयः अदंसयतम् अदंसयत
अदंसयम् अदंसयाव अदंसयाम

अ० अददंसत् अददंसताम् अददंसन्
अददंसः अददंसतम् अददंसत
अददंसम् अददंसाव अददंसाम

प० दंसयाञ्चकार दंसयाञ्चक्रतुः दंसयाञ्चक्रुः
दंसयाञ्चकर्थ दंसयाञ्चक्रथुः दंसयाञ्चक्र
दंसयाञ्चकार-ञ्चकर दंसयाञ्चकृव दंसयाञ्चकृम
दंसयाम्बभूव । दंसयामास

आ० दंस्यात् दंस्यास्ताम् दंस्यासुः
दंस्याः दंस्यास्तम् दंस्यास्त
दंस्यासम् दंस्यास्व दंस्यास्म

श्व० दंसयिता दंसयितारौ दंसयितारः
दंसयितासि दंसयितास्थः दंसयितास्थ
दंसयितास्मि दंसयितास्वः दंसयितास्मः

भ० दंसयिष्यति दंसयिष्यतः दंसयिष्यन्ति
दंसयिष्यसि दंसयिष्यथः दंसयिष्यथ
दंसयिष्यामि दंसयिष्यावः दंसयिष्यामः

क्रि० अदंसयिष्यत् अदंसयिष्यताम् अदंसयिष्यन्
अदंसयिष्यः अदंसयिष्यतम् अदंसयिष्यत
अदंसयिष्यम् अदंसयिष्याव अदंसयिष्याम

व० दंसयते दंसयेते दंसयन्ते
दंसयसे दंसयेथे दंसयध्वे
दंसये दंसयावहे दंसयामहे

स० दंसयेत दंसयेयाताम् दंसयेरन्
दंसयेथाः दंसयेयाथाम् दंसयेध्वम्
दंसयेय दंसयेवहि दंसयेमहि

प० दंसयताम् दंसयेताम् दंसयन्ताम्
दंसयस्व दंसयेथाम् दंसयध्वम्
दंसयै दंसयावहै दंसयामहै

ह्य० अदंसयत अदंसयेताम् अदंसयन्त
अदंसयथाः अदंसयेथाम् अदंसयध्वम्
अदंसये अदंसयावहि अदंसयामहि

अ० अददंसत अददंसेताम् अददंसन्त
अददंसथाः अददंसेथाम् अददंसध्वम्
अददंसे अददंसावहि अददंसामहि

प० दंसयाञ्चक्रे दंसयाञ्चक्राते दंसयाञ्चक्रिरे
दंसयाञ्चकृषे दंसयाञ्चक्राथे दंसयाञ्चकृढ्वे
दंसयाञ्चक्रे दंसयाञ्चकृवहे दंसयाञ्चकृमहे
दंसयाम्बभूव । दंसयामास

आ० दंसयिषीष्ट दंसयिषीयास्ताम् दंसयिषीरन्
दंसयिषीष्ठाः दंसयिषीयास्थाम् दंसयिषीढ्वम्
ध्वम्
दंसयिषीय दंसयिषीवहि दंसयिषीमहि

श्व० दंसयिता दंसयितारौ दंसयितारः
दंसयितासे दंसयितासाथे दंसयिताध्वे
दंसयिताहे दंसयितास्वहे दंसयितास्महे

भ० दंसयिष्यते दंसयिष्येते दंसयिष्यन्ते
दंसयिष्यसे दंसयिष्येथे दंसयिष्यध्वे
दंसयिष्ये दंसयिष्यावहे दंसयिष्यामहे

क्रि० अदंसयिष्यत अदंसयिष्येताम् अदंसयिष्यन्त
अदंसयिष्यथाः अदंसयिष्येथाम् अदंसयिष्यध्वम्
अदंसयिष्ये अदंसयिष्यावहि अदंसयिष्यामहि

1798 वर्हण् [वर्ह्) भासार्थः । 862 वर्हिवद्रूपाणि
1799 बृहुण् (बृंह्] भासार्थः । 560 बृहुवद्रूपाणि
1800 वल्हण् (वल्ह्) भासार्थः । 863 वल्हिवद्रूपाणि
1801 अहुण् (अंह्) भासार्थः । 858 अहुवद्रूपाणि

CC-0. Public Domain. Vipin Kumar Collection, Deoband

Digitized by Madhuban Trust

1802 वहुण् (वंहू) भासार्थः ।

व०	वंहयति	वंहयतः	वंहयन्ति
	वंहयसि	वंहयथः	वंहयथ
	वंहयामि	वंहयावः	वंहयामः
स०	वंहयेत्	वंहयेताम्	वंहयेयुः
	वंहयेः	वंहयेतम्	वंहयेत
	वंहयेयम्	वंहयेव	वंहयेम
प०	वंहयतु वंहयतात्	वंहयताम्	वंहयन्तु
	वंहय वंहयतात्	वंहयतम्	वंहयत
	वंहयानि	वंहयाव	वंहयाम
ह्य०	अवंहयत्	अवंहयताम्	अवंहयन्
	अवंहयः	अवंहयतम्	अवंहयत
	अवंहयम्	अवंहयाव	अवंहयाम
अ०	अववंहत्	अववंहताम्	अववंहन्
	अववंहः	अववंहतम्	अववंहत
	अववंहम्	अववंहाव	अववंहाम
प०	वंहयाञ्चकार	वंहयाञ्चक्रतुः	वंहयाञ्चक्रुः
	वंहयाञ्चकर्थ	वंहयाञ्चक्रथुः	वंहयाञ्चक्र
	वंहयाञ्चकार-चकर	वंहयाञ्चकृव	वंहयाञ्चकृम
	वंहयाम्बभूव ।	वंहयामास	
आ०	वंह्यात्	वंह्यास्ताम्	वंह्यासुः
	वंह्याः	वंह्यास्तम्	वंह्यास्त
	वंह्यासम्	वंह्यास्व	वंह्यास्म
श्व०	वंहयिता	वंहयितारौ	वंहयितारः
	वंहयितासि	वंहयितास्थः	वंहयितास्थ
	वंहयितास्मि	वंहयितास्वः	वंहयितास्मः
भ०	वंहयिष्यति	वंहयिष्यतः	वंहयिष्यन्ति
	वंहयिष्यसि	वंहयिष्यथः	वंहयिष्यथ
	वंहयिष्यामि	वंहयिष्यावः	वंहयिष्यामः
क्रि०	अवंहयिष्यत्	अवंहयिष्यताम्	अवंहयिष्यन्
	अवंहयिष्यः	अवंहयिष्यतम्	अवंहयिष्यत
	अवंहयिष्यम्	अवंहयिष्याव	अवंहयिष्याम
व०	वंहयते	वंहयेते	वंहयन्ते
	वंहयसे	वंहयेथे	वंहयध्वे
	वंहये	वंहयावहे	वंहयामहे
स०	वंहयेत	वंहयेयाताम्	वंहयेरन्
	वंहयेथाः	वंहयेयाथाम्	वंहयेध्वम्
	वंहयेय	वंहयेवहि	वंहयेमहि
प०	वंहयताम्	वंहयेताम्	वंहयन्ताम्
	वंहयस्व	वंहयेथाम्	वंहयध्वम्
	वंहयै	वंहयावहै	वंहयामहै
ह्य०	अवंहयत	अवंहयेताम्	अवंहयन्त
	अवंहयथाः	अवंहयेथाम्	अवंहयध्वम्
	अवंहये	अवंहयावहि	अवंहयामहि
अ०	अववंहत	अववंहेताम्	अववंहन्त
	अववंहथाः	अववंहेथाम्	अववंहध्वम्
	अववंहे	अववंहावहि	अववंहामहि
प०	वंहयाञ्चक्रे	वंहयाञ्चक्राते	वंहयाञ्चक्रिरे
	वंहयाञ्चकृषे	वंहयाञ्चक्राथे	वंहयाञ्चकृढ्वे
	वंहयाञ्चक्रे	वंहयाञ्चकृवहे	वंहयाञ्चकृमहे
	वंहयाम्बभूव ।	वंहयामास	
आ०	वंहयिषीष्ट	वंहयिषीयास्ताम्	वंहयिषीरन्
	वंहयिषीष्ठाः	वंहयिषीयास्थाम्	वंहयिषीढ्वम् -ध्वम्
	वंहयिषीय	वंहयिषीवहि	वंहयिषीमहि
श्व०	वंहयिता	वंहयितारौ	वंहयितारः
	वंहयितासे	वंहयितासाथे	वंहयिताध्वे
	वंहयिताहे	वंहयितास्वहे	वंहयितास्महे
भ०	वंहयिष्यते	वंहयिष्येते	वंहयिष्यन्ते
	वंहयिष्यसे	वंहयिष्येथे	वंहयिष्यध्वे
	वंहयिष्ये	वंहयिष्यावहे	वंहयिष्यामहे
क्रि	अवंहयिष्यत	अवंहयिष्येताम्	अवंहयिष्यन्त
	अवंहयिष्यथाः	अवंहयिष्येथाम्	अवंहयिष्यध्वम्
	अवंहयिष्ये	अवंहयिष्यावहि	अवंहयिष्यामहि

1803 महुण् (मंह्) भासार्थः । महुङ् 874 वज्रपाणि

1804 युणि [युण्] जुगुप्सायाम् । युङ् 1151 वज्रपाणि

1805 गृणि (गृ) विज्ञाने । गृ 19 वज्रपाणि

1806 वञ्चिण् (वञ्च्) प्रलम्भने । वञ्चू 106 वज्रपाणि

1807 कुटिण् (कुट्) प्रतापने । कुटत् 1426 वज्रपाणि

CC-0. Public Domain. Vipin Kumar Collection, Deoband

Digitized by Madhuban Trust

1808 मदिण् (मद्) तृप्तियोगे ।

व०	मादयति	मादयतः	मादयन्ति
	मादयसि	मादयथः	मादयथ
	मादयामि	मादयावः	मादयामः
स०	मादयेत्	मादयेताम्	मादयेयुः
	मादयेः	मादयेतम्	मादयेत
	मादयेयम्	मादयेव	मादयेम
प०	मादयतु मादयतात्	मादयताम्	मादयन्तु
	मादय मादयतात्	मादयतम्	मादयत
	मादयानि	मादयाव	मादयाम
ह्य०	अमादयत्	अमादयताम्	अमादयन्
	अमादयः	अमादयतम्	अमादयत
	अमादयम्	अमादयाव	अमादयाम
अ०	अमीमदत्	अमीमदताम्	अमीमदन्
	अमीमदः	अमीमदतम्	अमीमदत
	अमीमदम्	अमीमदाव	अमीमदाम
प०	मादयाञ्चकार	मादयाञ्चक्रतुः	मादयाञ्चक्रुः
	मादयाञ्चकर्थ	मादयाञ्चक्रथुः	मादयाञ्चक्र
	मादयाञ्चकार-चकर	मादयाञ्चकृव	मादयाञ्चकृम
	मादयाम्बभूव । मादयामास		
आ०	मादयात्	मादयास्ताम्	मादयासुः
	मादयाः	मादयास्तम्	मादयास्त
	मादयासम्	मादयास्व	मादयास्म
श्व०	मादयिता	मादयितारौ	मादयितारः
	मादयितासि	मादयितास्थः	मादयितास्थ
	मादयितास्मि	मादयितास्वः	मादयितास्मः
भ०	मादयिष्यति	मादयिष्यतः	मादयिष्यन्ति
	मादयिष्यसि	मादयिष्यथः	मादयिष्यथ
	मादयिष्यामि	मादयिष्यावः	मादयिष्यामः
क्रि०	अमादयिष्यत्	अमादयिष्यताम्	अमादयिष्यन्
	अमादयिष्यः	अमादयिष्यतम्	अमादयिष्यत
	अमादयिष्यम्	अमादयिष्याव	अमादयिष्याम
व०	मादयते	मादयेते	मादयन्ते
	मादयसे	मादयेथे	मादयध्वे
	मादये	मादयावहे	मादयामहे
स०	मादयेत	मादयेयाताम्	मादयेरन्
	मादयेथाः	मादयेयाथाम्	मादयेध्वम्
	मादयेय	मादयेवहि	मादयेमहि
प०	मादयताम्	मादयेताम्	मादयन्ताम्
	मादयस्व	मादयेथाम्	मादयध्वम्
	मादयै	मादयावहै	मादयामहै
ह्य०	अमादयत	अमादयेताम्	अमादयन्त
	अमादयथाः	अमादयेथाम्	अमादयध्वम्
	अमादये	अमादयावहि	अमादयामहि
अ०	अमीमदत	अमीमदेताम्	अमीमदन्त
	अमीमदथाः	अमीमदेथाम्	अमीमदध्वम्
	अमीमदे	अमीमदावहि	अमीमदामहि
प०	मादयाञ्चक्रे	मादयाञ्चक्राते	मादयाञ्चक्रिरे
	मादयाञ्चकृषे	मादयाञ्चक्राथे	मादयाञ्चकृढ्वे
	मादयाञ्चक्रे	मादयाञ्चकृवहे	मादयाञ्चकृमहे
	मादयाम्बभूव । मादयामास		
आ०	मादयिषीष्ट	मादयिषीयास्ताम्	मादयिषीरन्
	मादयिषीष्ठाः	मादयिषीयास्थाम्	मादयिषीढ्वम् ध्वम्
	मादयिषीय	मादयिषीवहि	मादयिषीमहि
श्व०	मादयिता	मादयितारौ	मादयितारः
	मादयितासे	मादयितासाथे	मादयिताध्वे
	मादयिताहे	मादयितास्वहे	मादयितास्महे
भ०	मादयिष्यते	मादयिष्येते	मादयिष्यन्ते
	मादयिष्यसे	मादयिष्येथे	मादयिष्यध्वे
	मादयिष्ये	मादयिष्यावहे	मादयिष्यामहे
क्रि०	अमादयिष्यत	अमादयिष्येताम्	अमादयिष्यन्त
	अमादयिष्यथाः	अमादयिष्येथाम्	अमादयिष्यध्वम्
	अमादयिष्ये	अमादयिष्यावहि	अमादयिष्यामहि

1809 विदण् (विद्) चेतनाख्याननिवासेषु । विदक् 1099 वज्रपाणि

1810 मनिण् (मन्) स्तम्भे । मनिच् 1263 वज्रपाणि

1811 बलिण् (बल्) आभण्डने । बल 979 वज्रपाणि

1812 भलिण् (भल्) आभण्डने । भलि 812 वज्रपाणि

1813 दिविण् (दिव्) परिकूजने । दिवूच 1144 वज्रपाणि

1814 वृषिण (वृष्) शक्तिबन्धे । वृष 520 वज्रपाणि

CC-0. Public Domain. Vipin Kumar Collection, Deoband

Digitized by Madhuban Trust

1815 कुत्सिण् (कुत्स्) अवक्षेपे ।

व० कुत्सयति कुत्सयतः कुत्सयन्ति
कुत्सयसि कुत्सयथः कुत्सयथ
कुत्सयामि कुत्सयावः कुत्सयामः

स० कुत्सयेत् कुत्सयेताम् कुत्सयेयुः
कुत्सयेः कुत्सयेतम् कुत्सयेत
कुत्सयेयम् कुत्सयेव कुत्सयेम

प० कुत्सयतु कुत्सयतात् कुत्सयताम् कुत्सयन्तु
कुत्सय कुत्सयतात् कुत्सयतम् कुत्सयत
कुत्सयानि कुत्सयाव कुत्सयाम

ह्य० अकुत्सयत् अकुत्सयताम् अकुत्सयन्
अकुत्सयः अकुत्सयतम् अकुत्सयत
अकुत्सयम् अकुत्सयाव अकुत्सयाम

अ० अचुकुत्सत् अचुकुत्सताम् अचुकुत्सन्
अचुकुत्सः अचुकुत्सतम् अचुकुत्सत
अचुकुत्सम् अचुकुत्साव अचुकुत्साम

प० कुत्सयाञ्चकार कुत्सयाञ्चक्रतुः कुत्सयाञ्चक्रुः
कुत्सयाञ्चकर्थ कुत्सयाञ्चक्रथुः कुत्सयाञ्चक्र
कुत्सयाञ्चकार-चकर कुत्सयाञ्चकृव कुत्सयाञ्चकृम

कुत्सयाम्बभूव । कुत्सयामास

आ० कुत्स्यात् कुत्स्यास्ताम् कुत्स्यासुः
कुत्स्याः कुत्स्यास्तम् कुत्स्यास्त
कुत्स्यासम् कुत्स्यास्व कुत्स्यास्म

श्व० कुत्सयिता कुत्सयितारौ कुत्सयितारः
कुत्सयितासि कुत्सयितास्थः कुत्सयितास्थ
कुत्सयितास्मि कुत्सयितास्वः कुत्सयितास्मः

भ० कुत्सयिष्यति कुत्सयिष्यतः कुत्सयिष्यन्ति
कुत्सयिष्यसि कुत्सयिष्यथः कुत्सयिष्यथ
कुत्सयिष्यामि कुत्सयिष्यावः कुत्सयिष्यामः

क्रि० अकुत्सयिष्यत् अकुत्सयिष्यताम् अकुत्सयिष्यन्
अकुत्सयिष्यः अकुत्सयिष्यतम् अकुत्सयिष्यत
अकुत्सयिष्यम् अकुत्सयिष्याव अकुत्सयिष्याम

व० कुत्सयते कुत्सयेते कुत्सयन्ते
कुत्सयसे कुत्सयेथे कुत्सयध्वे
कुत्सये कुत्सयावहे कुत्सयामहे

स० कुत्सयेत कुत्सयेयाताम् कुत्सयेरन्
कुत्सयेथाः कुत्सयेयाथाम् कुत्सयेध्वम्
कुत्सयेय कुत्सयेवहि कुत्सयेमहि

प० कुत्सयताम् कुत्सयेताम् कुत्सयन्ताम्
कुत्सयस्व कुत्सयेथाम् कुत्सयध्वम्
कुत्सयै कुत्सयावहै कुत्सयामहै

ह्य० अकुत्सयत अकुत्सयेताम् अकुत्सयन्त
अकुत्सयथाः अकुत्सयेथाम् अकुत्सयध्वम्
अकुत्सये अकुत्सयावहि अकुत्सयामहि

अ० अचुकुत्सत अचुकुत्सेताम् अचुकुत्सन्त
अचुकुत्सथाः अचुकुत्सेथाम् अचुकुत्सध्वम्
अचुकुत्से अचुकुत्सावहि अचुकुत्सामहि

प० कुत्सयाञ्चक्रे कुत्सयाञ्चक्राते कुत्सयाञ्चक्रिरे
कुत्सयाञ्चकृषे कुत्सयाञ्चक्राथे कुत्सयाञ्चकृढ्वे
कुत्सयाञ्चक्रे कुत्सयाञ्चकृवहे कुत्सयाञ्चकृमहे

कुत्सयाम्बभूव । कुत्सयामास

आ० कुत्सयिषीष्ट कुत्सयिषीयास्ताम् कुत्सयिषीरन्
कुत्सयिषीष्ठाः कुत्सयिषीयास्थाम् कुत्सयिषीढ्वम्
ध्वम्
कुत्सयिषीय कुत्सयिषीवहि कुत्सयिषीमहि

श्व० कुत्सयिता कुत्सयितारौ कुत्सयितारः
कुत्सयितासे कुत्सयितासाथे कुत्सयिताध्वे
कुत्सयिताहे कुत्सयितास्वहे कुत्सयितास्महे

भ० कुत्सयिष्यते कुत्सयिष्येते कुत्सयिष्यन्ते
कुत्सयिष्यसे कुत्सयिष्येथे कुत्सयिष्यध्वे
कुत्सयिष्ये कुत्सयिष्यावहे कुत्सयिष्यामहे

क्रि० अकुत्सयिष्यत अकुत्सयिष्येताम् अकुत्सयिष्यन्त
अकुत्सयिष्यथाः अकुत्सयिष्येथाम् अकुत्सयिष्यध्वम्
अकुत्सयिष्ये अकुत्सयिष्यावहि अकुत्सयिष्यामहि

1816 लक्षिण [लक्ष्] आलोचने । 1719 लक्षीणवद्रूपाणि

CC-0. Public Domain. Vipin Kumar Collection, Deoband

Digitized by Madhuban Trust

1817 हिष्किण् (हिष्कु) हिंसायाम् ।

व० हिष्कयति हिष्कयतः हिष्कयन्ति
हिष्कयसि हिष्कयथः हिष्कयथ
हिष्कयामि हिष्कयावः हिष्कयामः

स० हिष्कयेत् हिष्कयेताम् हिष्कयेयुः
हिष्कयेः हिष्कयेतम् हिष्कयेत
हिष्कयेयम् हिष्कयेव हिष्कयेम

प० हिष्कयतु हिष्कयतात् हिष्कयताम् हिष्कयन्तु
हिष्कय हिष्कयतात् हिष्कयतम् हिष्कयत
हिष्कयाणि हिष्कयाव हिष्कयाम

ह्य० अहिष्कयत् अहिष्कयताम् अहिष्कयन्
अहिष्कयः अहिष्कयतम् अहिष्कयत
अहिष्कयम् अहिष्कयाव अहिष्कयाम

अ० अजिहिष्कत् अजिहिष्कताम् अजिहिष्कन्
अजिहिष्कः अजिहिष्कतम् अजिहिष्कत
अजिहिष्कम् अजिहिष्काव अजिहिष्काम

प० हिष्कयाञ्चकार हिष्कयाञ्चक्रतुः हिष्कयाञ्चक्रुः
हिष्कयाञ्चकर्थ हिष्कयाञ्चक्रथुः हिष्कयाञ्चक्र
हिष्कयाञ्चकार-चकर हिष्कयाञ्चकृव हिष्कयाञ्चकृम
हिष्कयाम्बभूव । हिष्कयामास

आ० हिष्क्यात् हिष्क्यास्ताम् हिष्क्यासुः
हिष्क्याः हिष्क्यास्तम् हिष्क्यास्त
हिष्क्यासम् हिष्क्यास्व हिष्क्यास्म

श्व० हिष्कयिता हिष्कयितारौ हिष्कयितारः
हिष्कयितासि हिष्कयितास्थः हिष्कयितास्थ
हिष्कयितास्मि हिष्कयितास्वः हिष्कयितास्मः

भ० हिष्कयिष्यति हिष्कयिष्यतः हिष्कयिष्यन्ति
हिष्कयिष्यसि हिष्कयिष्यथः हिष्कयिष्यथ
हिष्कयिष्यामि हिष्कयिष्यावः हिष्कयिष्यामः

क्रि० अहिष्कयिष्यत् अहिष्कयिष्यताम् अहिष्कयिष्यन्
अहिष्कयिष्यः अहिष्कयिष्यतम् अहिष्कयिष्यत
अहिष्कयिष्यम् अहिष्कयिष्याव अहिष्कयिष्याम

व० हिष्कयते हिष्कयेते हिष्कयन्ते
हिष्कयसे हिष्कयेथे हिष्कयध्वे
हिष्कये हिष्कयावहे हिष्कयामहे

स० हिष्कयेत हिष्कयेयाताम् हिष्कयेरन्
हिष्कयेथाः हिष्कयेयाथाम् हिष्कयेध्वम्
हिष्कयेय हिष्कयेवहि हिष्कयेमहि

प० हिष्कयताम् हिष्कयेताम् हिष्कयन्ताम्
हिष्कयस्व हिष्कयेथाम् हिष्कयध्वम्
हिष्कयै हिष्कयावहै हिष्कयामहै

ह्य० अहिष्कयत अहिष्कयेताम् अहिष्कयन्त
अहिष्कयथाः अहिष्कयेथाम् अहिष्कयध्वम्
अहिष्कये अहिष्कयावहि अहिष्कयामहि

अ० अजिहिष्कत अजिहिष्केताम् अजिहिष्कन्त
अजिहिष्कथाः अजिहिष्केथाम् अजिहिष्कध्वम्
अजिहिष्के अजिहिष्कावहि अजिहिष्कामहि

प० हिष्कयाञ्चक्रे हिष्कयाञ्चक्राते हिष्कयाञ्चक्रिरे
हिष्कयाञ्चकृषे हिष्कयाञ्चक्राथे हिष्कयाञ्चकृढ्वे
हिष्कयाञ्चक्रे हिष्कयाञ्चकृवहे हिष्कयाञ्चकृमहे
हिष्कयाम्बभूव । हिष्कयामास

आ० हिष्कयिषीष्ट हिष्कयिषीयास्ताम् हिष्कयिषीरन्
हिष्कयिषीष्ठाः हिष्कयिषीयास्थाम् हिष्कयिषीढ्वम्
ध्वम्
हिष्कयिषीय हिष्कयिषीवहि हिष्कयिषीमहि

श्व० हिष्कयिता हिष्कयितारौ हिष्कयितारः
हिष्कयितासे हिष्कयितासाथे हिष्कयिताध्वे
हिष्कयिताहे हिष्कयितास्वहे हिष्कयितास्महे

भ० हिष्कयिष्यते हिष्कयिष्येते हिष्कयिष्यन्ते
हिष्कयिष्यसे हिष्कयिष्येथे हिष्कयिष्यध्वे
हिष्कयिष्ये हिष्कयिष्यावहे हिष्कयिष्यामहे

क्रि० अहिष्कयिष्यत अहिष्कयिष्येताम् अहिष्कयिष्यन्त
अहिष्कयिष्यथाः अहिष्कयिष्येथाम् अहिष्कयिष्यध्वम्
अहिष्कयिष्ये अहिष्कयिष्यावहि अहिष्कयिष्यामहि

CC-0. Public Domain. Vipin Kumar Collection, Deoband

Digitized by Madhuban Trust

1818 किष्कण् (किष्क्) हिंसायाम ।

व० किष्कयति किष्कयतः किष्कयन्ति
किष्कयसि किष्कयथः किष्कयथ
किष्कयामि किष्कयावः किष्कयामः

स० किष्कयेत् किष्कयेताम् किष्कयेयुः
किष्कयेः किष्कयेतम् किष्कयेत
किष्कयेयम् किष्कयेव किष्कयेम

प० किष्कयतु किष्कयतात् किष्कयताम् किष्कयन्तु
किष्कय किष्कयतात् किष्कयतम् किष्कयत
किष्कयाणि किष्कयाव किष्कयाम

ह्य० अकिष्कयत् अकिष्कयताम् अकिष्कयन्
अकिष्कयः अकिष्कयतम् अकिष्कयत
अकिष्कयम् अकिष्कयाव अकिष्कयाम

अ० अचिकिष्कत् अचिकिष्कताम् अचिकिष्कन्
अचिकिष्कः अचिकिष्कतम् अचिकिष्कत
अचिकिष्कम् अचिकिष्काव अचिकिष्काम

प० किष्कयाञ्चकार किष्कयाञ्चक्रतुः किष्कयाञ्चक्रुः
किष्कयाञ्चकर्थ किष्कयाञ्चक्रथुः किष्कयाञ्चक्र
किष्कयाञ्चकार-चकर किष्कयाञ्चकृव किष्कयाञ्चकृम

किष्कयाम्बभूव । किष्कयामास

आ० किष्क्यात् किष्क्यास्ताम् किष्क्यासुः
किष्क्याः किष्क्यास्तम् किष्क्यास्त
किष्क्यासम् किष्क्यास्व किष्क्यास्म

श्व० किष्कयिता किष्कयितारौ किष्कयितारः
किष्कयितासि किष्कयितास्थः किष्कयितास्थ
किष्कयितास्मि किष्कयितास्वः किष्कयितास्मः

भ० किष्कयिष्यति किष्कयिष्यतः किष्कयिष्यन्ति
किष्कयिष्यसि किष्कयिष्यथः किष्कयिष्यथ
किष्कयिष्यामि किष्कयिष्यावः किष्कयिष्यामः

क्रि० अकिष्कयिष्यत् अकिष्कयिष्यताम् अकिष्कयिष्यन्
अकिष्कयिष्यः अकिष्कयिष्यतम् अकिष्कयिष्यत
अकिष्कयिष्यम् अकिष्कयिष्याव अकिष्कयिष्याम

व० किष्कयते किष्कयेते किष्कयन्ते
किष्कयसे किष्कयेथे किष्कयध्वे
किष्कये किष्कयावहे किष्कयामहे

स० किष्कयेत किष्कयेयाताम् किष्कयेरन्
किष्कयेथाः किष्कयेयाथाम् किष्कयेध्वम्
किष्कयेय किष्कयेवहि किष्कयेमहि

प० किष्कयताम् किष्कयेताम् किष्कयन्ताम्
किष्कयस्व किष्कयेथाम् किष्कयध्वम्
किष्कयै किष्कयावहै किष्कयामहै

ह्य० अकिष्कयत अकिष्कयेताम् अकिष्कयन्त
अकिष्कयथाः अकिष्कयेथाम् अकिष्कयध्वम्
अकिष्कये अकिष्कयावहि अकिष्कयामहि

अ० अचिकिष्कत अचिकिष्केताम् अचिकिष्कन्त
अचिकिष्कथाः अचिकिष्केथाम् अचिकिष्कध्वम्
अचिकिष्के अचिकिष्कावहि अचिकिष्कामहि

प० किष्कयाञ्चक्रे किष्कयाञ्चक्राते किष्कयाञ्चक्रिरे
किष्कयाञ्चकृषे किष्कयाञ्चक्राथे किष्कयाञ्चकृढ्वे
किष्कयाञ्चक्रे किष्कयाञ्चकृवहे किष्कयाञ्चकृमहे

किष्कयाम्बभूव । किष्कयामास

आ० किष्कयिषीष्ट किष्कयिषीयास्ताम् किष्कयिषीरन्
किष्कयिषीष्ठाः किष्कयिषीयास्थाम् किष्कयिषीढ्वम्, ध्वम्
किष्कयिषीय किष्कयिषीवहि किष्कयिषीमहि

श्व० किष्कयिता किष्कयितारौ किष्कयितारः
किष्कयितासे किष्कयितासाथे किष्कयिताध्वे
किष्कयिताहे किष्कयितास्वहे किष्कयितास्महे

भ० किष्कयिष्यते किष्कयिष्येते किष्कयिष्यन्ते
किष्कयिष्यसे किष्कयिष्येथे किष्कयिष्यध्वे
किष्कयिष्ये किष्कयिष्यावहे किष्कयिष्यामहे

क्रि० अकिष्कयिष्यत अकिष्कयिष्येताम् अकिष्कयिष्यन्त
अकिष्कयिष्यथाः अकिष्कयिष्येथाम् अकिष्कयिष्यध्वम्
अकिष्कयिष्ये अकिष्कयिष्यावहि अकिष्कयिष्यामहि

CC-0. Public Domain. Vipin Kumar Collection, Deoband

Digitized by Madhuban Trust

1819 निष्कणू (निष्कू) परिमाणे ।

व० निष्कयति निष्कयतः निष्कयन्ति
निष्कयसि निःकयथः निष्कयथ
निष्कयामि निष्कयावः निष्कयामः

स० निष्कयेत् निष्कयेताम् निष्कयेयुः
निष्कयेः निष्कयेतम् निष्कयेत
निष्कयेयम् निष्कयेव निष्कयेम

पं० निष्कयतु निष्कयतात् निष्कयताम् निष्कयन्तु
निष्कय निष्कयतात् निष्कयतम् निष्कयत
निष्कयाणि निष्कयाव निष्कयाम

ह्य० अनिष्कयत् अनिष्कयताम् अनिष्कयन्
अनिष्कयः अनिष्कयतम् अनिष्कयत
अनिष्कयम् अनिष्कयाव अनिष्कयाम

अ० अनिनिष्कत् अनिनिष्कताम् अनिनिष्कन्
अनिनिष्कः अनिनिष्कतम् अनिनिष्कत
अनिनिष्कम् अनिनिष्काव अनिनिष्काम

प० निष्कयाञ्चकार निष्कयाञ्चक्रतुः निष्कयाञ्चक्रुः
निष्कयाञ्चकर्थ निष्कयाञ्चक्रथुः निष्कयाञ्चक्र
निष्कयाञ्चकार-चकर निष्कयाञ्चकृव निष्कयाञ्चकृम

निष्कयाम्बभूव । निष्कयामास

आ० निष्क्यात् निष्क्यास्ताम् निष्क्यासुः
निष्क्याः निष्क्यास्तम् निष्क्यास्त
निष्क्यासम् निष्क्यास्व निष्क्यास्म

श्व० निष्कयिता निष्कयितारौ निष्कयितारः
निष्कयितासि निष्कयितास्थः निष्कयितास्थ
निष्कयितास्मि निष्कयितास्वः निष्कयितास्मः

भ० निष्कयिष्यति निष्कयिष्यतः निष्कयिष्यन्ति
निष्कयिष्यसि निष्कयिष्यथः निष्कयिष्यथ
निष्कयिष्यामि निष्कयिष्यावः निष्कयिष्यामः

क्रि० अनिष्कयिष्यत् अनिष्कयिष्यताम् अनिष्कयिष्यन्
अनिष्कयिष्यः अनिष्कयिष्यतम् अनिष्कयिष्यत
अनिष्कयिष्यम् अनिष्कयिष्याव अनिष्कयिष्याम

व० निष्कयते निष्कयेते निष्कयन्ते
निष्कयसे निष्कयेथे निष्कयध्वे
निष्कये निष्कयावहे निष्कयामहे

स० निष्कयेत निष्कयेयाताम् निष्कयेरन्
निष्कयेथाः निष्कयेयाथाम् निष्कयेध्वम्
निष्कयेय निष्कयेवहि निष्कयेमहि

प० निष्कयताम् निष्कयेताम् निष्कयन्ताम्
निष्कयस्व निष्कयेथाम् निष्कयध्वम्
निष्कयै निष्कयावहै निष्कयामहै

ह्य० अनिष्कयत अनिष्कयेताम् अनिष्कयन्त
अनिष्कयथाः अनिष्कयेथाम् अनिष्कयध्वम्
अनिष्कये अनिष्कयावहि अनिष्कयामहि

अ० अनिनिष्कत अनिनिष्केताम् अनिनिष्कन्त
अनिनिष्कथाः अनिनिष्केथाम् अनिनिष्कध्वम्
अनिनिष्के अनिनिष्कावहि अनिनिष्कामहि

प० निष्कयाञ्चक्रे निष्कयाञ्चक्राते निष्कयाञ्चक्रिरे
निष्कयाञ्चकृषे निष्कयाञ्चक्राथे निष्कयाञ्चकृढ्वे
निष्कयाञ्चक्रे निष्कयाञ्चकृवहे निष्कयाञ्चकृमहे

निष्कयाम्बभूव । निष्कयामास

आ० निष्कयिषीष्ट निष्कयिषीयास्ताम् निष्कयिषीरन्
निष्कयिषीष्ठाः निष्कयिषीयास्थाम् निष्कयिषीढ्वम्-ध्वम्
निष्कयिषीय निष्कयिषीवहि निष्कयिषीमहि

श्व० निष्कयिता निष्कयितारौ निष्कयितारः
निष्कयितासे निष्कयितासाथे निष्कयिताध्वे
निष्कयिताहे निष्कयितास्वहे निष्कयितास्महे

भ० निष्कयिष्यते निष्कयिष्येते निष्कयिष्यन्ते
निष्कयिष्यसे निष्कयिष्येथे निष्कयिष्यध्वे
निष्कयिष्ये निष्कयिष्यावहे निष्कयिष्यामहे

क्रि० अनिष्कयिष्यत अनिष्कयिष्येताम् अनिष्कयिष्यन्त
अनिष्कयिष्यथाः अनिष्कयिष्येथाम् अनिष्कयिष्यध्वम्
अनिष्कयिष्ये अनिष्कयिष्यावहि अनिष्कयिष्यामहि

1820 तर्जिण् (तर्ज्) संतर्जने । तर्ज 156 वद्रूपाणि

CC-0. Public Domain. Vipin Kumar Collection, Deoband

Digitized by Madhuban Trust

1821 कूटिण् (कूट्) अप्रमादे ।

व०	कूटयति	कूटयतः	कूटयन्ति
	कूटयसि	कूटयथः	कूटयथ
	कूटयामि	कूटयावः	कूटयामः
स०	कूटयेत्	कूटयेताम्	कूटयेयुः
	कूटयेः	कूटयेतम्	कूटयेत
	कूटयेयम्	कूटयेव	कूटयेम
प०	कूटयतु कूटयतात्	कूटयताम्	कूटयन्तु
	कूटय कूटयतात्	कूटयतम्	कूटयत
	कूटयानि	कूटयाव	कूटयाम
ह्य०	अकूटयत्	अकूटयताम्	अकूटयन्
	अकूटयः	अकूटयतम्	अकूटयत
	अकूटयम्	अकूटयाव	अकूटयाम
अ०	अचूकुटत्	अचूकुटताम्	अचूकुटन्
	अचूकुटः	अचूकुटतम्	अचूकुटत
	अचूकुटम्	अचूकुटाव	अचूकुटाम
प०	कूटयाञ्चकार	कूटयाञ्चक्रतुः	कूटयाञ्चक्रुः
	कूटयाञ्चकर्थ	कूटयाञ्चक्रथुः	कूटयाञ्चक्र
	कूटयाञ्चकार-चकर	कूटयाञ्चकृव	कूटयाञ्चकृम
	कूटयाम्बभूव । कूटयामास		
आ०	कूटयात्	कूटयास्ताम्	कूटयासुः
	कूटयाः	कूटयास्तम्	कूटयास्त
	कूटयासम्	कूटयास्व	कूटयास्म
श्व०	कूटयिता	कूटयितारौ	कूटयितारः
	कूटयितासि	कूटयितास्थः	कूटयितास्थ
	कूटयितास्मि	कूटयितास्वः	कूटयितास्मः
भ०	कूटयिष्यति	कूटयिष्यतः	कूटयिष्यन्ति
	कूटयिष्यसि	कूटयिष्यथः	कूटयिष्यथ
	कूटयिष्यामि	कूटयिष्यावः	कूटयिष्यामः
क्रि०	अकूटयिष्यत्	अकूटयिष्यताम्	अकूटयिष्यन्
	अकूटयिष्यः	अकूटयिष्यतम्	अकूटयिष्यत
	अकूटयिष्यम्	अकूटयिष्याव	अकूटयिष्याम

व०	कूटयते	कूटयेते	कूटयन्ते
	कूटयसे	कूटयेथे	कूटयध्वे
	कूटये	कूटयावहे	कूटयामहे
स०	कूटयेत	कूटयेयाताम्	कूटयेरन्
	कूटयेथाः	कूटयेयाताम्	कूटयेध्वम्
	कूटयेय	कूटयेवहि	कूटयेमहि
प०	कूटयताम्	कूटयेताम्	कूटयन्ताम्
	कूटयस्व	कूटयेथाम्	कूटयध्वम्
	कूटयै	कूटयावहै	कूटयामहै
ह्य०	अकूटयत	अकूटयेताम्	अकूटयन्त
	अकूटयथाः	अकूटयेथाम्	अकूटयध्वम्
	अकूटये	अकूटयावहि	अकूटयामहि
अ०	अचूकुटत	अचूकुटेताम्	अचूकुटन्त
	अचूकुटथाः	अचूकुटेथाम्	अचूकुटध्वम्
	अचूकुटे	अचूकुटावहि	अचूकुटामहि
प०	कूटयाञ्चक्रे	कूटयाञ्चक्राते	कूटयाञ्चक्रिरे
	कूटयाञ्चकृषे	कूटयाञ्चक्राथे	कूटयाञ्चकृढ्वे
	कूटयाञ्चक्रे	कूटयाञ्चकृवहे	कूटयाञ्चकृमहे
	कूटयाम्बभूव । कूटयामास		
आ०	कूटयिषीष्ट	कूटयिषीयास्ताम्	कूटयिषीरन्
	कूटयिषीष्ठाः	कूटयिषीयास्थाम्	कूटयिषीढ्वम् ध्वम्
	कूटयिषीय	कूटयिषीवहि	कूटयिषीमहि
श्व०	कूटयिता	कूटयितारौ	कूटयितारः
	कूटयितासे	कूटयितासाथे	कूटयिताध्वे
	कूटयिताहे	कूटयितास्वहे	कूटयितास्महे
भ०	कूटयिष्यते	कूटयिष्येते	कूटयिष्यन्ते
	कूटयिष्यसे	कूटयिष्येथे	कूटयिष्यध्वे
	कूटयिष्ये	कूटयिष्यावहे	कूटयिष्यामहे
क्रि०	अकूटयिष्यत	अकूटयिष्येताम्	अकूटयिष्यन्त
	अकूटयिष्यथाः	अकूटयिष्येथाम्	अकूटयिष्यध्वम्
	अकूटयिष्ये	अकूटयिष्यावहि	अकूटयिष्यामहि

1822 त्रुटिण् (त्रुट्] छेदने । त्रुटत् 1437 वद्रूपाणि

1823 शठिण् (शठ्) श्लाघायाम् । शठ 222 वद्रूपाणि

CC-0. Public Domain. Vipin Kumar Collection, Deoband

Digitized by Madhuban Trust

1824 कूणिण् (कूण्) सङ्कोचने ।

व० कूणयति कूणयतः कूणयन्ति
कूणयसि कूणयथः कूणयथ
कूणयामि कूणयावः कूणयामः

स० कूणयेत् कूणयेताम् कूणयेयुः
कूणयेः कूणयेतम् कूणयेत
कूणयेयम् कूणयेव कूणयेम

प० कूणयतु कूणयतात् कूणयताम् कूणयन्तु
कूणय कूणयतात् कूणयतम् कूणयत
कूणयानि कूणयाव कूणयाम

ह्य० अकूणयत् अकूणयताम् अकूणयन्
अकूणयः अकूणयतम् अकूणयत
अकूणयम् अकूणयाव अकूणयाम

अ० अचूकुणत् अचूकुणताम् अचूकुणन्
अचूकुणः अचूकुणतम् अचूकुणत
अचूकुणम् अचूकुणाव अचूकुणाम

प० कूणयाञ्चकार कूणयाञ्चक्रतुः कूणयाञ्चक्रुः
कूणयाञ्चकर्थ कूणयाञ्चक्रथुः कूणयाञ्चक्र
कूणयाञ्चकार-चकर कूणयाञ्चकृव कूणयाञ्चकृम

कूणयाम्बभूव । कूणयामास

आ० कूणयात् कूणयास्ताम् कूणयासुः
कूणयाः कूणयास्तम् कूणयास्त
कूणयासम् कूणयास्व कूणयास्म

श्व० कूणयिता कूणयितारौ कूणयितारः
कूणयितासि कूणयितास्थः कूणयितास्थ
कूणयितास्मि कूणयितास्वः कूणयितास्मः

भ० कूणयिष्यति कूणयिष्यतः कूणयिष्यन्ति
कूणयिष्यसि कूणयिष्यथः कूणयिष्यथ
कूणयिष्यामि कूणयिष्यावः कूणयिष्यामः

क्रि० अकूणयिष्यत् अकूणयिष्यताम् अकूणयिष्यन्
अकूणयिष्यः अकूणयिष्यतम् अकूणयिष्यत
अकूणयिष्यम् अकूणयिष्याव अकूणयिष्याम

व० कूणयते कूणयेते कूणयन्ते
कूणयसे कूणयेथे कूणयध्वे
कूणये कूणयावहे कूणयामहे

स० कूणयेत कूणयेयाताम् कूणयेरन्
कूणयेथाः कूणयेयाथाम् कूणयेध्वम्
कूणयेय कूणयेवहि कूणयेमहि

प० कूणयताम् कूणयेताम् कूणयन्ताम्
कूणयस्व कूणयेथाम् कूणयध्वम्
कूणयै कूणयावहै कूणयामहै

ह्य० अकूणयत अकूणयेताम् अकूणयन्त
अकूणयथाः अकूणयेथाम् अकूणयध्वम्
अकूणये अकूणयावहि अकूणयामहि

अ० अचूकुणत अचूकुणेताम् अचूकुणन्त
अचूकुणथाः अचूकुणेथाम् अचूकुणध्वम्
अचूकुणे अचूकुणावहि अचूकुणामहि

प० कूणयाञ्चक्रे कूणयाञ्चक्राते कूणयाञ्चक्रिरे
कूणयाञ्चकृषे कूणयाञ्चक्राथे कूणयाञ्चकृढ्वे
कूणयाञ्चक्रे कूणयाञ्चकृवहे कूणयाञ्चकृमहे

कूणयाम्बभूव । कूणयामास

आ० कूणयिषीष्ट कूणयिषीयास्ताम् कूणयिषीरन्
कूणयिषीष्ठाः कूणयिषीयास्थाम् कूणयिषीढ्वम्
ध्वम्
कूणयिषीय कूणयिषीवहि कूणयिषीमहि

श्व० कूणयिता कूणयितारौ कूणयितारः
कूणयितासे कूणयितासाथे कूणयिताध्वे
कूणयिताहे कूणयितास्वहे कूणयितास्महे

भ० कूणयिष्यते कूणयिष्येते कूणयिष्यन्ते
कूणयिष्यसे कूणयिष्येथे कूणयिष्यध्वे
कूणयिष्ये कूणयिष्यावहे कूणयिष्यामहे

क्रि० अकूणयिष्यत अकूणयिष्येताम् अकूणयिष्यन्त
अकूणयिष्यथाः अकूणयिष्येथाम् अकूणयिष्यध्वम्
अकूणयिष्ये अकूणयिष्यावहि अकूणयिष्यामहि

1825 तूणिण् (तूण्) । पूरणे तूणिण 1642 वद्रूपाणि

CC-0. Public Domain. Vipin Kumar Collection, Deoband

Digitized by Madhuban Trust

1826 भ्रूणिण् (भ्रूण्) आशंसायाम् ।

व० भ्रूणयति भ्रूणयतः भ्रूणयन्ति
भ्रूणयसि भ्रूणयथः भ्रूणयथ
भ्रूणयामि भ्रूणयावः भ्रूणयामः

वि० भ्रूणयेत् भ्रूणयेताम् भ्रूणयेयुः
भ्रूणयेः भ्रूणयेतम् भ्रूणयेत
भ्रूणयेयम् भ्रूणयेव भ्रूणयेम

प० भ्रूणयतु भ्रूणयतात् भ्रूणयताम् भ्रूणयन्तु
भ्रूणय भ्रूणयतात् भ्रूणयतम् भ्रूणयत
भ्रूणयानि भ्रूणयाव भ्रूणयाम

ह्य० अभ्रूणयत् अभ्रूणयताम् अभ्रूणयन्
अभ्रूणयः अभ्रूणयतम् अभ्रूणयत
अभ्रूणयम् अभ्रूणयाव अभ्रूणयाम

अ० अबुभ्रुणत् अबुभ्रुणताम् अबुभ्रुणन्
अबुभ्रुणः अबुभ्रुणतम् अबुभ्रुणत
अबुभ्रुणम् अबुभ्रुणाव अबुभ्रुणाम

प० भ्रूणयाञ्चकार भ्रूणयाञ्चक्रतुः भ्रूणयाञ्चक्रुः
भ्रूणयाञ्चकर्थ भ्रूणयाञ्चक्रथुः भ्रूणयाञ्चक्र
भ्रूणयाञ्चकार-चकर भ्रूणयाञ्चकृव भ्रूणयाञ्चकृम

भ्रूणयाम्बभूव । भ्रूणयामास

आ० भ्रूण्यात् भ्रूण्यास्ताम् भ्रूण्यासुः
भ्रूण्याः भ्रूण्यास्तम् भ्रूण्यास्त
भ्रूण्यासम् भ्रूण्यास्व भ्रूण्यास्म

श्व० भ्रूणयिता भ्रूणयितारौ भ्रूणयितारः
भ्रूणयितासि भ्रूणयितास्थः भ्रूणयितास्थ
भ्रूणयितास्मि भ्रूणयितास्वः भ्रूणयितास्मः

भ० भ्रूणयिष्यति भ्रूणयिष्यतः भ्रूणयिष्यन्ति
भ्रूणयिष्यसि भ्रूणयिष्यथः भ्रूणयिष्यथ
भ्रूणयिष्यामि भ्रूणयिष्यावः भ्रूणयिष्यामः

क्रि० अभ्रूणयिष्यत् अभ्रूणयिष्यताम् अभ्रूणयिष्यन्
अभ्रूणयिष्यः अभ्रूणयिष्यतम् अभ्रूणयिष्यत
अभ्रूणयिष्यम् अभ्रूणयिष्याव अभ्रूणयिष्याम

व० भ्रूणयते भ्रूणयेते भ्रूणयन्ते
भ्रूणयसे भ्रूणयेथे भ्रूणयध्वे
भ्रूणये भ्रूणयावहे भ्रूणयामहे

स० भ्रूणयेत भ्रूणयेयाताम् भ्रूणयेरन्
भ्रूणयेथाः भ्रूणयेयाथाम् भ्रूणयेध्वम्
भ्रूणयेय भ्रूणयेवहि भ्रूणयेमहि

प० भ्रूणयताम् भ्रूणयेताम् भ्रूणयन्ताम्
भ्रूणयस्व भ्रूणयेथाम् भ्रूणयध्वम्
भ्रूणयै भ्रूणयावहै भ्रूणयामहै

ह्य० अभ्रूणयत अभ्रूणयेताम् अभ्रूणयन्त
अभ्रूणयथाः अभ्रूणयेथाम् अभ्रूणयध्वम्
अभ्रूणये अभ्रूणयावहि अभ्रूणयामहि

अ० अबुभ्रुणत अबुभ्रुणेताम् अबुभ्रुणन्त
अबुभ्रुणथाः अबुभ्रुणेथाम् अबुभ्रुणध्वम्
अबुभ्रुणे अबुभ्रुणावहि अबुभ्रुणामहि

प० भ्रूणयाञ्चक्रे भ्रूणयाञ्चक्राते भ्रूणयाञ्चक्रिरे
भ्रूणयाञ्चकृषे भ्रूणयाञ्चक्राथे भ्रूणयाञ्चकृढ्वे
भ्रूणयाञ्चक्रे भ्रूणयाञ्चकृवहे भ्रूणयाञ्चकृमहे
भ्रूणयाम्बभूव । भ्रूणयामास

आ० भ्रूणयिषीष्ट भ्रूणयिषीयास्ताम् भ्रूणयिषीरन्
भ्रूणयिषीष्ठाः भ्रूणयिषीयास्थाम् भ्रूणयिषीढ्वम्
ध्वम्
भ्रूणयिषीय भ्रूणयिषीवहि भ्रूणयिषीमहि

श्व० भ्रूणयिता भ्रूणयितारौ भ्रूणयितारः
भ्रूणयितासे भ्रूणयितासाथे भ्रूणयिताध्वे
भ्रूणयिताहे भ्रूणयितास्वहे भ्रूणयितास्महे

भ० भ्रूणयिष्यते भ्रूणयिष्येते भ्रूणयिष्यन्ते
भ्रूणयिष्यसे भ्रूणयिष्येथे भ्रूणयिष्यध्वे
भ्रूणयिष्ये भ्रूणयिष्यावहे भ्रूणयिष्यामहे

क्रि० अभ्रूणयिष्यत अभ्रूणयिष्येताम् अभ्रूणयिष्यन्त
अभ्रूणयिष्यथाः अभ्रूणयिष्येथाम् अभ्रूणयिष्यध्वम्
अभ्रूणयिष्ये अभ्रूणयिष्यावहि अभ्रूणयिष्यामहि

1827 चितिण् (चित्) संवेदने । चितै 278 वद्रूपाणि

CC-0. Public Domain. Vipin Kumar Collection, Deoband

Digitized by Madhuban Trust

1829 गन्धिणू (गन्धू) अर्दने ।

व०	गन्धयति	गन्धयतः	गन्धयन्ति
	गन्धयसि	गन्धयथः	गन्धयथ
	गन्धयामि	गन्धयावः	गन्धयामः
स०	गन्धयेत्	गन्धयेताम्	गन्धयेयुः
	गन्धयेः	गन्धयेतम्	गन्धयेत
	गन्धयेयम्	गन्धयेव	गन्धयेम
प०	गन्धयतु गन्धयतात्	गन्धयताम्	गन्धयन्तु
	गन्धय गन्धयतात्	गन्धयतम्	गन्धयत
	गन्धयानि	गन्धयाव	गन्धयाम
ह्य०	अगन्धयत्	अगन्धयताम्	अगन्धयन्
	अगन्धयः	अगन्धयतम्	अगन्धयत
	अगन्धयम्	अगन्धयाव	अगन्धयाम
अ०	अजगन्धत्	अजगन्धताम्	अजगन्धन्
	अजगन्धः	अजगन्धतम्	अजगन्धत
	अजगन्धम्	अजगन्धाव	अजगन्धाम
प०	गन्धयाञ्चकार	गन्धयाञ्चक्रतुः	गन्धयाञ्चक्रुः
	गन्धयाञ्चकर्थ	गन्धयाञ्चक्रथुः	गन्धयाञ्चक्र
	गन्धयाञ्चकार-चकर	गन्धयाञ्चकृव	गन्धयाञ्चकृम

गन्धयाम्बभूव । गन्धयामास

आ०	गन्ध्यात्	गन्ध्यास्ताम्	गन्ध्यासुः
	गन्ध्याः	गन्ध्यास्तम्	गन्ध्यास्त
	गन्ध्यासम्	गन्ध्यास्व	गन्ध्यास्म
श्व०	गन्धयिता	गन्धयितारौ	गन्धयितारः
	गन्धयितासि	गन्धयितास्थः	गन्धयितास्थ
	गन्धयितास्मि	गन्धयितास्वः	गन्धयितास्मः
भ०	गन्धयिष्यति	गन्धयिष्यतः	गन्धयिष्यन्ति
	गन्धयिष्यसि	गन्धयिष्यथः	गन्धयिष्यथ
	गन्धयिष्यामि	गन्धयिष्यावः	गन्धयिष्यामः
क्रि०	अगन्धयिष्यत्	अगन्धयिष्यताम्	अगन्धयिष्यन्
	अगन्धयिष्यः	अगन्धयिष्यतम्	अगन्धयिष्यत
	अगन्धयिष्यम्	अगन्धयिष्याव	अगन्धयिष्याम

व०	गन्धयते	गन्धयेते	गन्धयन्ते
	गन्धयसे	गन्धयेथे	गन्धयध्वे
	गन्धये	गन्धयावहे	गन्धयामहे
स०	गन्धयेत	गन्धयेयाताम्	गन्धयेरन्
	गन्धयेथाः	गन्धयेयाथाम्	गन्धयेध्वम्
	गन्धयेय	गन्धयेवहि	गन्धयेमहि
प०	गन्धयताम्	गन्धयेताम्	गन्धयन्ताम्
	गन्धयस्व	गन्धयेथाम्	गन्धयध्वम्
	गन्धयै	गन्धयावहै	गन्धयामहै
ह्य०	अगन्धयत	अगन्धयेताम्	अगन्धयन्त
	अगन्धयथाः	अगन्धयेथाम्	अगन्धयध्वम्
	अगन्धये	अगन्धयावहि	अगन्धयामहि
अ०	अजगन्धत	अजगन्धेताम्	अजगन्धन्त
	अजगन्धथाः	अजगन्धेथाम्	अजगन्धध्वम्
	अजगन्धे	अजगन्धावहि	अजगन्धामहि
प०	गन्धयाञ्चक्रे	गन्धयाञ्चक्राते	गन्धयाञ्चक्रिरे
	गन्धयाञ्चकृषे	गन्धयाञ्चक्राथे	गन्धयाञ्चकृढ्वे
	गन्धयाञ्चक्रे	गन्धयाञ्चकृवहे	गन्धयाञ्चकृमहे

गन्धयाम्बभूव । गन्धयामास

आ०	गन्धयिषीष्ट	गन्धयिषीयास्ताम्	गन्धयिषीरन्
	गन्धयिषीष्ठाः	गन्धयिषीयास्थाम्	गन्धयिषीढ्वम् ध्वम्
	गन्धयिषीय	गन्धयिषीवहि	गन्धयिषीमहि
श्व०	गन्धयिता	गन्धयितारौ	गन्धयितारः
	गन्धयितासे	गन्धयितासाथे	गन्धयिताध्वे
	गन्धयिताहे	गन्धयितास्वहे	गन्धयितास्महे
भ०	गन्धयिष्यते	गन्धयिष्येते	गन्धयिष्यन्ते
	गन्धयिष्यसे	गन्धयिष्येथे	गन्धयिष्यध्वे
	गन्धयिष्ये	गन्धयिष्यावहे	गन्धयिष्यामहे
क्रि०	अगन्धयिष्यत	अगन्धयिष्येताम्	अगन्धयिष्यन्त
	अगन्धयिष्यथाः	अगन्धयिष्येथाम्	अगन्धयिष्यध्वम्
	अगन्धयिष्ये	अगन्धयिष्यावहि	अगन्धयिष्यामहि

CC-0. Public Domain. Vipin Kumar Collection, Deoband

Digitized by Madhuban Trust

1828 बस्तिण् (बस्त्) अर्दने ।

व० बस्तयति बस्तयतः बस्तयन्ति
बस्तयसि बस्तयथः बस्तयथ
बस्तयामि बस्तयावः बस्तयामः

स० बस्तयेत् बस्तयेताम् बस्तयेयुः
बस्तयेः बस्तयेतम् बस्तयेत
बस्तयेयम् बस्तयेव बस्तयेम

प० बस्तयतु बस्तयतात् बस्तयताम् बस्तयन्तु
बस्तय बस्तयतात् बस्तयतम् बस्तयत
बस्तयानि बस्तयाव बस्तयाम

ह्य० अबस्तयत् अबस्तयताम् अबस्तयन्
अबस्तयः अबस्तयतम् अबस्तयत
अबस्तयम् अबस्तयाव अबस्तयाम

अ० अबबस्तत् अबबस्तताम् अबबस्तन्
अबबस्तः अबबस्ततम् अबबस्तत
अबबस्तम् अबबस्ताव अबबस्ताम

प० बस्तयाञ्चकार बस्तयाञ्चक्रतुः बस्तयाञ्चक्रुः
बस्तयाञ्चकर्थ बस्तयाञ्चक्रथुः बस्तयाञ्चक्र
बस्तयाञ्चकार-चकर बस्तयाञ्चकृव बस्तयाञ्चकृम

बस्तयाम्बभूव । बस्तयामास

आ० बस्त्यात् बस्त्यास्ताम् बस्त्यासुः
बस्त्याः बस्त्यास्तम् बस्त्यास्त
बस्त्यासम् बस्त्यास्व बस्त्यास्म

श्व० बस्तयिता बस्तयितारौ बस्तयितारः
बस्तयितासि बस्तयितास्थः बस्तयितास्थ
बस्तयितास्मि बस्तयितास्वः बस्तयितास्मः

भ० बस्तयिष्यति बस्तयिष्यतः बस्तयिष्यन्ति
बस्तयिष्यसि बस्तयिष्यथः बस्तयिष्यथ
बस्तयिष्यामि बस्तयिष्यावः बस्तयिष्यामः

क्रि० अबस्तयिष्यत् अबस्तयिष्यताम् अबस्तयिष्यन्
अबस्तयिष्यः अबस्तयिष्यतम् अबस्तयिष्यत
अबस्तयिष्यम् अबस्तयिष्याव अबस्तयिष्याम

व० बस्तयते बस्तयेते बस्तयन्ते
बस्तयसे बस्तयेथे बस्तयध्वे
बस्तये बस्तयावहे बस्तयामहे

स० बस्तयेत बस्तयेयाताम् बस्तयेरन्
बस्तयेथाः बस्तयेयाथाम् बस्तयेध्वम्
बस्तयेय बस्तयेवहि बस्तयेमहि

प० बस्तयताम् बस्तयेताम् बस्तयन्ताम्
बस्तयस्व बस्तयेथाम् बस्तयध्वम्
बस्तयै बस्तयावहै बस्तयामहै

ह्य० अबस्तयत अबस्तयेताम् अबस्तयन्त
अबस्तयथाः अबस्तयेथाम् अबस्तयध्वम्
अबस्तये अबस्तयावहि अबस्तयामहि

अ० अबबस्तत अबबस्तेताम् अबबस्तन्त
अबबस्तथाः अबबस्तेथाम् अबबस्तध्वम्
अबबस्ते अबबस्तावहि अबबस्तामहि

प० बस्तयाञ्चक्रे बस्तयाञ्चक्राते बस्तयाञ्चक्रिरे
बस्तयाञ्चकृषे बस्तयाञ्चक्राथे बस्तयाञ्चकृढ्वे
बस्तयाञ्चक्रे बस्तयाञ्चकृवहे बस्तयाञ्चकृमहे

बस्तयाम्बभूव । बस्तयामास

आ० बस्तयिषीष्ट बस्तयिषीयास्ताम् बस्तयिषीरन्
बस्तयिषीष्ठाः बस्तयिषीयास्थाम् बस्तयिषीढ्वम्
ध्वम्
बस्तयिषीय बस्तयिषीवहि बस्तयिषीमहि

श्व० बस्तयिता बस्तयितारौ बस्तयितारः
बस्तयितासे बस्तयितासाथे बस्तयिताध्वे
बस्तयिताहे बस्तयितास्वहे बस्तयितास्महे

भ० बस्तयिष्यते बस्तयिष्येते बस्तयिष्यन्ते
बस्तयिष्यसे बस्तयिष्येथे बस्तयिष्यध्वे
बस्तयिष्ये बस्तयिष्यावहे बस्तयिष्यामहे

क्रि० अबस्तयिष्यत अबस्तयिष्येताम् अबस्तयिष्यन्त
अबस्तयिष्यथाः अबस्तयिष्येथाम् अबस्तयिष्यध्वम्
अबस्तयिष्ये अबस्तयिष्यावहि अबस्तयिष्यामहि

CC-0. Public Domain. Vipin Kumar Collection, Deoband

Digitized by Madhuban Trust

1830 डपिणू (डपू) संघाते ।

व०	डापयति	डापयतः	डापयन्ति
	डापयसि	डापयथः	डापयथ
	डापयामि	डापयावः	डापयामः
स०	डापयेत्	डापयेताम्	डापयेयुः
	डापयेः	डापयेतम्	डापयेत
	डापयेयम्	डापयेव	डापयेम
प०	डापयतु डापयतात्	डापयताम्	डापयन्तु
	डापय डापयतात्	डापयतम्	डापयत
	डापयानि	डापयाव	डापयाम
ह्य०	अडापयत्	अडापयताम्	अडापयन्
	अडापयः	अडापयतम्	अडापयत
	अडापयम्	अडापयाव	अडापयाम
भ०	अडीडपत्	अडीडपताम्	अडीडपन्
	अडीडपः	अडीडपतम्	अडीडपत
	अडीडपम्	अडीडपाव	अडीडपाम
प०	डापयाञ्चकार	डापयाञ्चक्रतुः	डापयाञ्चक्रुः
	डापयाञ्चकर्थ	डापयाञ्चक्रथुः	डापयाञ्चक्र
	डापयाञ्चकार-चकर	डापयाञ्चकृव	डापयाञ्चकृम
	डापयाम्बभूव । डापयामास		
आ०	डाप्यात्	डाप्यास्ताम्	डाप्यासुः
	डाप्याः	डाप्यास्तम्	डाप्यास्त
	डाप्यासम्	डाप्यास्व	डाप्यास्म
श्व०	डापयिता	डापयितारौ	डापयितारः
	डापयितासि	डापयितास्थः	डापयितास्थ
	डापयितास्मि	डापयितास्वः	डापयितास्मः
भ०	डापयिष्यति	डापयिष्यतः	डापयिष्यन्ति
	डापयिष्यसि	डापयिष्यथः	डापयिष्यथ
	डापयिष्यामि	डापयिष्यावः	डापयिष्यामः
क्रि०	अडापयिष्यत्	अडापयिष्यताम्	अडापयिष्यन्
	अडापयिष्यः	अडापयिष्यतम्	अडापयिष्यत
	अडापयिष्यम्	अडापयिष्याव	अडापयिष्याम

व०	डापयते	डापयेते	डापयन्ते
	डापयसे	डापयेथे	डापयध्वे
	डापये	डापयावहे	डापयामहे
स०	डापयेत	डापयेयाताम्	डापयेरन्
	डापयेथाः	डापयेयाथाम्	डापयेध्वम्
	डापयेय	डापयेवहि	डापयेमहि
प०	डापयताम्	डापयेताम्	डापयन्ताम्
	डापयस्व	डापयेथाम्	डापयध्वम्
	डापयै	डापयावहै	डापयामहै
ह्य०	अडापयत	अडापयेताम्	अडापयन्त
	अडापयथाः	अडापयेथाम्	अडापयध्वम्
	अडापये	अडापयावहि	अडापयामहि
अ०	अडीडपत	अडीडपेताम्	अडीडपन्त
	अडीडपथाः	अडीडपेथाम्	अडीडपध्वम्
	अडीडपे	अडीडपावहि	अडीडपामहि
प०	डापयाञ्चक्रे	डापयाञ्चक्राते	डापयाञ्चक्रिरे
	डापयाञ्चकृषे	डापयाञ्चक्राथे	डापयाञ्चकृढ्वे
	डापयाञ्चक्रे	डापयाञ्चकृवहे	डापयाञ्चकृमहे
	डापयाम्बभूव । डापयामास		
आ०	डापयिषीष्ट	डापयिषीयास्ताम्	डापयिषीरन्
	डापयिषीष्ठाः	डापयिषीयास्थाम्	डापयिषीढ्वम् ध्वम्
	डापयिषीय	डापयिषीवहि	डापयिषीमहि
श्व०	डापयिता	डापयितारौ	डापयितारः
	डापयितासे	डापयितासाथे	डापयिताध्वे
	डापयिताहे	डापयितास्वहे	डापयितास्महे
भ०	डापयिष्यते	डापयिष्येते	डापयिष्यन्ते
	डापयिष्यसे	डापयिष्येथे	डापयिष्यध्वे
	डापयिष्ये	डापयिष्यावहे	डापयिष्यामहे
क्रि०	अडापयिष्यत	अडापयिष्येताम्	अडापयिष्यन्त
	अडापयिष्यथाः	अडापयिष्येथाम्	अडापयिष्यध्वम्
	अडापयिष्ये	अडापयिष्यावहि	अडापयिष्यामहि

1831 डिपिण् (डिप्] संघाते । डिपच् 1196 वद्रूपाणि

1832 डम्पिण् (डम्प्) संघाते। डपुण् 1670 वद्रूपाणि

1833 डिम्पिण् (डिम्प्) संघाते। डिपुण 1671 वद्रूपाणि

CC-0. Public Domain. Vipin Kumar Collection, Deoband

Digitized by Madhuban Trust

1834 डम्भिण् (डम्भ्) संघाते ।

व० डम्भयति डम्भयतः डम्भयन्ति
डम्भयसि डम्भयथः डम्भयथ
डम्भयामि डम्भयावः डम्भयामः

स० डम्भयेत् डम्भयेताम् डम्भयेयुः
डम्भयेः डम्भयेतम् डम्भयेत
डम्भयेयम् डम्भयेव डम्भयेम

प० डम्भयतु डम्भयतात् डम्भयताम् डम्भयन्तु
डम्भय डम्भयतात् डम्भयतम् डम्भयत
डम्भयानि डम्भयाव डम्भयाम

ह्य० अडम्भयत् अडम्भयताम् अडम्भयन्
अडम्भयः अडम्भयतम् अडम्भयत
अडम्भयम् अडम्भयाव अडम्भयाम

अ० अडडम्भत् अडडम्भताम् अडडम्भन्
अडडम्भः अडडम्भतम् अडडम्भत
अडडम्भम् अडडम्भाव अडडम्भाम

प० डम्भयाञ्चकार डम्भयाञ्चक्रतुः डम्भयाञ्चक्रुः
डम्भयाञ्चकर्थ डम्भयाञ्चक्रथुः डम्भयाञ्चक्र
डम्भयाञ्चकार-चकर डम्भयाञ्चकृव डम्भयाञ्चकृम

डम्भयाम्बभूव ।स

आ० डम्भ्यात् डम्भ्यास्ताम् डम्भ्यासुः
डम्भ्याः डम्भ्यास्तम् डम्भ्यास्त
डम्भ्यासम् डम्भ्यास्व डम्भ्यास्म

श्व० डम्भयिता डम्भयितारौ डम्भयितारः
डम्भयितासि डम्भयितास्थः डम्भयितास्थ
डम्भयितास्मि डम्भयितास्वः डम्भयितास्मः

भ० डम्भयिष्यति डम्भयिष्यतः डम्भयिष्यन्ति
डम्भयिष्यसि डम्भयिष्यथः डम्भयिष्यथ
डम्भयिष्यामि डम्भयिष्यावः डम्भयिष्यामः

क्रि० अडम्भयिष्यत् अडम्भयिष्यताम् अडम्भयिष्यन्
अडम्भयिष्यः अडम्भयिष्यतम् अडम्भयिष्यत ।
अडम्भयिष्यम् अडम्भयिष्याव अडम्भयिष्याम

व० डम्भयते डम्भयेते डम्भयन्ते
डम्भयसे डम्भयेथे डम्भयध्वे
डम्भये डम्भयावहे डम्भयामहे

स० डम्भयेत डम्भयेयाताम् डम्भयेरन्
डम्भयेथाः डम्भयेयाथाम् डम्भयेध्वम्
डम्भयेय डम्भयेवहि डम्भयेमहि

प० डम्भयताम् डम्भयेताम् डम्भयन्ताम्
डम्भयस्व डम्भयेथाम् डम्भयध्वम्
डम्भय डम्भयावहै डम्भयामहै

ह्य० अडम्भयत अडम्भयेताम् अडम्भयन्त
अडम्भयथाः अडम्भयेथाम् अडम्भयध्वम्
अडम्भये अडम्भयावहि अडम्भयामहि

अ० अडडम्भत अडडम्भेताम् अडडम्भन्त
अडडम्भथाः अडडम्भेथाम् अडडम्भध्वम्
अडडम्भे अडडम्भावहि - अडडम्भामहि

प० डम्भयाञ्चक्रे डम्भयाञ्चक्राते डम्भयाञ्चक्रिरे
डम्भयाञ्चकृषे डम्भयाञ्चक्राथे डम्भयाञ्चकृढ्वे
डम्भयाञ्चक्रे डम्भयाञ्चकृवहे डम्भयाञ्चकृमहे

डम्भयाम्बभूव ।। डम्भयामास

आ० डम्भयिषीष्ट डम्भयिषीयास्ताम् डम्भयिषीरन्
डम्भयिषीष्ठाः डम्भयिषीयास्थाम् डम्भयिषीढ्वम्
ध्वम्
डम्भयिषीय डम्भयिषीवहि डम्भयिषीमहि

श्व० डम्भयिता डम्भयितारौ डम्भयितारः
डम्भयितासे डम्भयितासाथे डम्भयिताध्वे
डम्भयिताहे डम्भयितास्वहे डम्भयितास्महे

भ० डम्भयिष्यते डम्भयिष्येते डम्भयिष्यन्ते
डम्भयिष्यसे डम्भयिष्येथे डम्भयिष्यध्वे
डम्भयिष्ये डम्भयिष्यावहे डम्भयिष्यामहे

क्रि० अडम्भयिष्यत अडम्भयिष्येताम् अडम्भयिष्यन्त
अडम्भयिष्यथाः अडम्भयिष्येथाम् अडम्भयिष्यध्वम्
अडम्भयिष्ये अडम्भयिष्यावहि अडम्भयिष्यामहि

CC-0. Public Domain. Vipin Kumar Collection, Deoband

Digitized by Madhuban Trust

1835 डिम्भिण् (डिम्भ्) संघाते ।

व०	डिम्भयति	डिम्भयतः	डिम्भयन्ति
	डिम्भयसि	डिम्भयथः	डिम्भयथ
	डिम्भयामि	डिम्भयावः	डिम्भयामः
स०	डिम्भयेत्	डिम्भयेताम्	डिम्भयेयुः
	डिम्भयेः	डिम्भयेतम्	डिम्भयेत
	डिम्भयेयम्	डिम्भयेव	डिम्भयेम
प०	डिम्भयतु डिम्भयतात्	डिम्भयताम्	डिम्भयन्तु
	डिम्भय डिम्भयतात्	डिम्भयतम्	डिम्भयत
	डिम्भयानि	डिम्भयाव	डिम्भयाम
ह्य०	अडिम्भयत्	अडिम्भयताम्	अडिम्भयन्
	अडिम्भयः	अडिम्भयतम्	अडिम्भयत
	अडिम्भयम्	अडिम्भयाव	अडिम्भयाम
अ०	अडिडिम्भत्	अडिडिम्भताम्	अडिडिम्भन्
	अडिडिम्भः	अडिडिम्भतम्	अडिडिम्भत
	अडिडिम्भम्	अडिडिम्भाव	अडिडिम्भाम
प०	डिम्भयाञ्चकार	डिम्भयाञ्चक्रतुः	डिम्भयाञ्चक्रुः
	डिम्भयाञ्चकर्थ	डिम्भयाञ्चक्रथुः	डिम्भयाञ्चक्र
	डिम्भयाञ्चकार-चकर	डिम्भयाञ्चकृव	डिम्भयाञ्चकृम
	डिम्भयाम्बभूव । डिम्भयामास		
आ०	डिम्भ्यात्	डिम्भ्यास्ताम्	डिम्भ्यासुः
	डिम्भ्याः	डिम्भ्यास्तम्	डिम्भ्यास्त
	डिम्भ्यासम्	डिम्भ्यास्व	डिम्भ्यास्म
श्व०	डिम्भयिता	डिम्भयितारौ	डिम्भयितारः
	डिम्भयितासि	डिम्भयितास्थः	डिम्भयितास्थ
	डिम्भयितास्मि	डिम्भयितास्वः	डिम्भयितास्मः
भ०	डिम्भयिष्यति	डिम्भयिष्यतः	डिम्भयिष्यन्ति
	डिम्भयिष्यसि	डिम्भयिष्यथः	डिम्भयिष्यथ
	डिम्भयिष्यामि	डिम्भयिष्यावः	डिम्भयिष्यामः
क्रि०	अडिम्भयिष्यत्	अडिम्भयिष्यताम्	अडिम्भयिष्यन्
	अडिम्भयिष्यः	अडिम्भयिष्यतम्	अडिम्भयिष्यत
	अडिम्भयिष्यम्	अडिम्भयिष्याव	अडिम्भयिष्याम

व०	डिम्भयते	डिम्भयेते	डिम्भयन्ते
	डिम्भयसे	डिम्भयेथे	डिम्भयध्वे
	डिम्भये	डिम्भयावहे	डिम्भयामहे
स०	डिम्भयेत	डिम्भयेयाताम्	डिम्भयेरन्
	डिम्भयेथाः	डिम्भयेयाथाम्	डिम्भयेध्वम्
	डिम्भयेय	डिम्भयेवहि	डिम्भयेमहि
प०	डिम्भयताम्	डिम्भयेताम्	डिम्भयन्ताम्
	डिम्भयस्व	डिम्भयेथाम्	डिम्भयध्वम्
	डिम्भय	डिम्भयावहै	डिम्भयामहै
ह्य०	अडिम्भयत	अडिम्भयेताम्	अडिम्भयन्त
	अडिम्भयथाः	अडिम्भयेथाम्	अडिम्भयध्वम्
	अडिम्भये	अडिम्भयावहि	अडिम्भयामहि
अ०	अडिडिम्भत	अडिडिम्भेताम्	अडिडिम्भन्त
	अडिडिम्भथाः	अडिडिम्भेथाम्	अडिडिम्भध्वम्
	अडिडिम्भे	अडिडिम्भावहि	अडिडिम्भामहि
प०	डिम्भयाञ्चक्रे	डिम्भयाञ्चक्राते	डिम्भयाञ्चक्रिरे
	डिम्भयाञ्चकृषे	डिम्भयाञ्चक्राथे	डिम्भयाञ्चकृढ्वे
	डिम्भयाञ्चक्रे	डिम्भयाञ्चकृवहे	डिम्भयाञ्चकृमहे
	डिम्भयाम्बभूव । डिम्भयामास		
आ०	डिम्भयिषीष्ट	डिम्भयिषीयास्ताम्	डिम्भयिषीरन्
	डिम्भयिषीष्ठाः	डिम्भयिषीयास्थाम्	डिम्भयिषीढ्वम् ध्वम्
	डिम्भयिषीय	डिम्भयिषीवहि	डिम्भयिषीमहि
श्व०	डिम्भयिता	डिम्भयितारौ	डिम्भयितारः
	डिम्भयितासे	डिम्भयितासाथे	डिम्भयिताध्वे
	डिम्भयिताहे	डिम्भयितास्वहे	डिम्भयितास्महे
भ०	डिम्भयिष्यते	डिम्भयिष्येते	डिम्भयिष्यन्ते
	डिम्भयिष्यसे	डिम्भयिष्येथे	डिम्भयिष्यध्वे
	डिम्भयिष्ये	डिम्भयिष्यावहे	डिम्भयिष्यामहे
क्रि०	अडिम्भयिष्यत	अडिम्भयिष्येताम्	अडिम्भयिष्यन्त
	अडिम्भयिष्यथाः	अडिम्भयिष्येथाम्	अडिम्भयिष्यध्वम्
	अडिम्भयिष्ये	अडिम्भयिष्यावहि	अडिम्भयिष्यामहि

CC-0. Public Domain. Vipin Kumar Collection, Deoband

Digitized by Madhuban Trust

1838 कुस्मिण् (कुस्म्) कुस्मयने ।

व० कुस्मयति कुस्मयतः कुस्मयन्ति
कुस्मयसि कुस्मयथः कुस्मयथ
कुस्मयामि कुस्मयावः कुस्मयामः

स० कुस्मयेत् कुस्मयेताम् कुस्मयेयुः
कुस्मयेः कुस्मयेतम् कुस्मयेत
कुस्मयेयम् कुस्मयेव कुस्मयेम

प० कुस्मयतु कुस्मयतात् कुस्मयताम् कुस्मयन्तु
कुस्मय कुस्मयतात् कुस्मयतम् कुस्मयत
कुस्मयानि कुस्मयाव कुस्मयाम

ह्य० अकुस्मयत् अकुस्मयताम् अकुस्मयन्
अकुस्मयः अकुस्मयतम् अकुस्मयत
अकुस्मयम् अकुस्मयाव अकुस्मयाम

अ० अचुकुस्मत् अचुकुस्मताम् अचुकुस्मन्
अचुकुस्मः अचुकुस्मतम् अचुकुस्मत
अचुकुस्मम् अचुकुस्माव अचुकुस्माम

प० कुस्मयाञ्चकार कुस्मयाञ्चक्रतुः कुस्मयाञ्चक्रुः
कुस्मयाञ्चकर्थ कुस्मयाञ्चक्रथुः कुस्मयाञ्चक्र
कुस्मयाञ्चकार-चकर कुस्मयाञ्चकृव कुस्मयाञ्चकृम

कुस्मयाम्बभूव । कुस्मयामास

आ० कुस्म्यात् कुस्म्यास्ताम् कुस्म्यासुः
कुस्म्याः कुस्म्यास्तम् कुस्म्यास्त
कुस्म्यासम् कुस्म्यास्व कुस्म्यास्म

श्व० कुस्मयिता कुस्मयितारौ कुस्मयितारः
कुस्मयितासि कुस्मयितास्थः कुस्मयितास्थ
कुस्मयितास्मि कुस्मयितास्वः कुस्मयितास्मः

भ० कुस्मयिष्यति कुस्मयिष्यतः कुस्मयिष्यन्ति
कुस्मयिष्यसि कुस्मयिष्यथः कुस्मयिष्यथ
कुस्मयिष्यामि कुस्मयिष्यावः कुस्मयिष्यामः

क्रि० अकुस्मयिष्यत् अकुस्मयिष्यताम् अकुस्मयिष्यन्
अकुस्मयिष्यः अकुस्मयिष्यतम् अकुस्मयिष्यत
अकुस्मयिष्यम् अकुस्मयिष्याव अकुस्मयिष्याम

व० कुस्मयते कुस्मयेते कुस्मयन्ते
कुस्मयसे कुस्मयेथे कुस्मयध्वे
कुस्मये कुस्मयावहे कुस्मयामहे

स० कुस्मयेत कुस्मयेयाताम् कुस्मयेरन्
कुस्मयेथाः कुस्मयेयाथाम् कुस्मयेध्वम्
कुस्मयेय कुस्मयेवहि कुस्मयेमहि

प० कुस्मयताम् कुस्मयेताम् कुस्मयन्ताम्
कुस्मयस्व कुस्मयेथाम् कुस्मयध्वम्
कुस्मयै कुस्मयावहै कुस्मयामहै

ह्य० अकुस्मयत अकुस्मयेताम् अकुस्मयन्त
अकुस्मयथाः अकुस्मयेथाम् अकुस्मयध्वम्
अकुस्मये अकुस्मयावहि अकुस्मयामहि

अ० अचुकुस्मत अचुकुस्मेताम् अचुकुस्मन्त
अचुकुस्मथाः अचुकुस्मेथाम् अचुकुस्मध्वम्
अचुकुस्मे अचुकुस्मावहि अचुकुस्मामहि

प० कुस्मयाञ्चक्रे कुस्मयाञ्चक्राते कुस्मयाञ्चक्रिरे
कुस्मयाञ्चकृषे कुस्मयाञ्चक्राथे कुस्मयाञ्चकृढ्वे
कुस्मयाञ्चक्रे कुस्मयाञ्चकृवहे कुस्मयाञ्चकृमहे

कुस्मयाम्बभूव । कुस्मयामास

आ० कुस्मयिषीष्ट कुस्मयिषीयास्ताम् कुस्मयिषीरन्
कुस्मयिषीष्ठाः कुस्मयिषीयास्थाम् कुस्मयिषीढ्वम्
ध्वम्
कुस्मयिषीय कुस्मयिषीवहि कुस्मयिषीमहि

श्व० कुस्मयिता कुस्मयितारौ कुस्मयितारः
कुस्मयितासे कुस्मयितासाथे कुस्मयिताध्वे
कुस्मयिताहे कुस्मयितास्वहे कुस्मयितास्महे

भ० कुस्मयिष्यते कुस्मयिष्येते कुस्मयिष्यन्ते
कुस्मयिष्यसे कुस्मयिष्येथे कुस्मयिष्यध्वे
कुस्मयिष्ये कुस्मयिष्यावहे कुस्मयिष्यामहे

क्रि० अकुस्मयिष्यत अकुस्मयिष्येताम् अकुस्मयिष्यन्त
अकुस्मयिष्यथाः अकुस्मयिष्येथाम् अकुस्मयिष्यध्वम्
अकुस्मयिष्ये अकुस्मयिष्यावहि अकुस्मयिष्यामहि

1839 गूरिण् (गूर्) उद्यमे । गूर्चि 1272 वज्रपाणि

CC-0. Public Domain. Vipin Kumar Collection, Deoband

Digitized by Madhuban Trust

1840 तन्त्रिण् (तन्त्र्) कुटुम्बधारणे।

व०	तन्त्रयति	तन्त्रयतः	तन्त्रयन्ति
	तन्त्रयसि	तन्त्रयथः	तन्त्रयथ
	तन्त्रयामि	तन्त्रयावः	तन्त्रयामः
स०	तन्त्रयेत्	तन्त्रयेताम्	तन्त्रयेयुः
	तन्त्रयेः	तन्त्रयेतम्	तन्त्रयेत
	तन्त्रयेयम्	तन्त्रयेव	तन्त्रयेम
प०	तन्त्रयतु तन्त्रयतात्	तन्त्रयताम्	तन्त्रयन्तु
	तन्त्रय तन्त्रयतात्	तन्त्रयतम्	तन्त्रयत
	तन्त्रयाणि	तन्त्रयाव	तन्त्रयाम
ह्य०	अतन्त्रयत्	अतन्त्रयताम्	अतन्त्रयन्
	अतन्त्रयः	अतन्त्रयतम्	अतन्त्रयत
	अतन्त्रयम्	अतन्त्रयाव	अतन्त्रयाम
अ०	अततन्त्रत्	अततन्त्रताम्	अततन्त्रन्
	अततन्त्रः	अततन्त्रतम्	अततन्त्रत
	अततन्त्रम्	अततन्त्राव	अततन्त्राम
प०	तन्त्रयाञ्चकार	तन्त्रयाञ्चक्रतुः	तन्त्रयाञ्चक्रुः
	तन्त्रयाञ्चकर्थ	तन्त्रयाञ्चक्रथुः	तन्त्रयाञ्चक्र
	तन्त्रयाञ्चकार-चकर	तन्त्रयाञ्चकृव	तन्त्रयाञ्चकृम

तन्त्रयाम्बभूव । तन्त्रयामास

आ०	तन्त्र्यात्	तन्त्र्यास्ताम्	तन्त्र्यासुः
	तन्त्र्याः	तन्त्र्यास्तम्	तन्त्र्यास्त
	तन्त्र्यासम्	तन्त्र्यास्व	तन्त्र्यास्म
श्व०	तन्त्रयिता	तन्त्रयितारौ	तन्त्रयितारः
	तन्त्रयितासि	तन्त्रयितास्थः	तन्त्रयितास्थ
	तन्त्रयितास्मि	तन्त्रयितास्वः	तन्त्रयितास्मः
भ०	तन्त्रयिष्यति	तन्त्रयिष्यतः	तन्त्रयिष्यन्ति
	तन्त्रयिष्यसि	तन्त्रयिष्यथः	तन्त्रयिष्यथ
	तन्त्रयिष्यामि	तन्त्रयिष्यावः	तन्त्रयिष्यामः
क्रि०	अतन्त्रयिष्यत्	अतन्त्रयिष्यताम्	अतन्त्रयिष्यन्
	अतन्त्रयिष्यः	अतन्त्रयिष्यतम्	अतन्त्रयिष्यत
	अतन्त्रयिष्यम्	अतन्त्रयिष्याव	अतन्त्रयिष्याम

व०	तन्त्रयते	तन्त्रयेते	तन्त्रयन्ते
	तन्त्रयसे	तन्त्रयेथे	तन्त्रयध्वे
	तन्त्रये	तन्त्रयावहे	तन्त्रयामहे
स०	तन्त्रयेत	तन्त्रयेयाताम्	तन्त्रयेरन्
	तन्त्रयेथाः	तन्त्रयेयाथाम्	तन्त्रयेध्वम्
	तन्त्रयेय	तन्त्रयेवहि	तन्त्रयेमहि
प०	तन्त्रयताम्	तन्त्रयेताम्	तन्त्रयन्ताम्
	तन्त्रयस्व	तन्त्रयेथाम्	तन्त्रयध्वम्
	तन्त्रयै	तन्त्रयावहै	तन्त्रयामहै
ह्य०	अतन्त्रयत	अतन्त्रयेताम्	अतन्त्रयन्त
	अतन्त्रयथाः	अतन्त्रयेथाम्	अतन्त्रयध्वम्
	अतन्त्रये	अतन्त्रयावहि	अतन्त्रयामहि
अ०	अततन्त्रत	अततन्त्रेताम्	अततन्त्रन्त
	अततन्त्रथाः	अततन्त्रेथाम्	अततन्त्रध्वम्
	अततन्त्रे	अततन्त्रावहि	अततन्त्रामहि
प०	तन्त्रयाञ्चक्रे	तन्त्रयाञ्चक्राते	तन्त्रयाञ्चक्रिरे
	तन्त्रयाञ्चकृषे	तन्त्रयाञ्चक्राथे	तन्त्रयाञ्चकृढ्वे
	तन्त्रयाञ्चक्रे	तन्त्रयाञ्चकृवहे	तन्त्रयाञ्चकृमहे

तन्त्रयाम्बभूव । तन्त्रयामास

आ०	तन्त्रयिषीष्ट	तन्त्रयिषीयास्ताम्	तन्त्रयिषीरन्
	तन्त्रयिषीष्ठाः	तन्त्रयिषीयास्थाम्	तन्त्रयिषीढ्वम् ध्वम्
	तन्त्रयिषीय	तन्त्रयिषीवहि	तन्त्रयिषीमहि
श्व०	तन्त्रयिता	तन्त्रयितारौ	तन्त्रयितारः
	तन्त्रयितासे	तन्त्रयितासाथे	तन्त्रयिताध्वे
	तन्त्रयिताहे	तन्त्रयितास्वहे	तन्त्रयितास्महे
भ०	तन्त्रयिष्यते	तन्त्रयिष्येते	तन्त्रयिष्यन्ते
	तन्त्रयिष्यसे	तन्त्रयिष्येथे	तन्त्रयिष्यध्वे
	तन्त्रयिष्ये	तन्त्रयिष्यावहे	तन्त्रयिष्यामहे
क्रि०	अतन्त्रयिष्यत	अतन्त्रयिष्येताम्	अतन्त्रयिष्यन्त
	अतन्त्रयिष्यथाः	अतन्त्रयिष्येथाम्	अतन्त्रयिष्यध्वम्
	अतन्त्रयिष्ये	अतन्त्रयिष्यावहि	अतन्त्रयिष्यामहि

CC-0. Public Domain. Vipin Kumar Collection, Deoband

Digitized by Madhuban Trust

1841 मन्त्रिणू (मन्त्र्) गुप्तभाषणे।

व० मन्त्रयति मन्त्रयतः मन्त्रयन्ति
मन्त्रयसि मन्त्रयथः मन्त्रयथ
मन्त्रयामि मन्त्रयावः मन्त्रयामः

स० मन्त्रयेत् मन्त्रयेताम् मन्त्रयेयुः
मन्त्रयेः मन्त्रयेतम् मन्त्रयेत
मन्त्रयेयम् मन्त्रयेव मन्त्रयेम

प० मन्त्रयतु मन्त्रयतात् मन्त्रयताम् मन्त्रयन्तु
मन्त्रय मन्त्रयतात् मन्त्रयतम् मन्त्रयत
मन्त्रयाणि मन्त्रयाव मन्त्रयाम

ह्य० अमन्त्रयत् अमन्त्रयताम् अमन्त्रयन्
अमन्त्रयः अमन्त्रयतम् अमन्त्रयत
अमन्त्रयम् अमन्त्रयाव अमन्त्रयाम

अ० अममन्त्रत् अममन्त्रताम् अममन्त्रन्
अममन्त्रः अममन्त्रतम् अममन्त्रत
अममन्त्रम् अममन्त्राव अममन्त्राम

प मन्त्रयाञ्चकार मन्त्रयाञ्चक्रतुः मन्त्रयाञ्चक्रुः
मन्त्रयाञ्चकर्थ मन्त्रयाञ्चक्रथुः मन्त्रयाञ्चक्र
मन्त्रयाञ्चकार-चकर मन्त्रयाञ्चकृव मन्त्रयाञ्चकृम

मन्त्रयाम्बभूव । मन्त्रयामास

आ० मन्त्र्यात् मन्त्र्यास्ताम् मन्त्र्यासुः
मन्त्र्याः मन्त्र्यास्तम् मन्त्र्यास्त
मन्त्र्यासम् मन्त्र्यास्व मन्त्र्यास्म

श्व० मन्त्रयिता मन्त्रयितारौ मन्त्रयितारः
मन्त्रयितासि मन्त्रयितास्थः मन्त्रयितास्थ
मन्त्रयितास्मि मन्त्रयितास्वः मन्त्रयितास्मः

भ० मन्त्रयिष्यति मन्त्रयिष्यतः मन्त्रयिष्यन्ति
मन्त्रयिष्यसि मन्त्रयिष्यथः मन्त्रयिष्यथ
मन्त्रयिष्यामि मन्त्रयिष्यावः मन्त्रयिष्यामः

क्रि० अमन्त्रयिष्यत् अमन्त्रयिष्यताम् अमन्त्रयिष्यन्
अमन्त्रयिष्यः अमन्त्रयिष्यतम् अमन्त्रयिष्यत
अमन्त्रयिष्यम् अमन्त्रयिष्याव अमन्त्रयिष्याम

व० मन्त्रयते मन्त्रयेते मन्त्रयन्ते
मन्त्रयसे मन्त्रयेथे मन्त्रयध्वे
मन्त्रये मन्त्रयावहे मन्त्रयामहे

स० मन्त्रयेत मन्त्रयेयाताम् मन्त्रयेरन्
मन्त्रयेथाः मन्त्रयेयाथाम् मन्त्रयेध्वम्
मन्त्रयेय मन्त्रयेवहि मन्त्रयेमहि

प० मन्त्रयताम् मन्त्रयेताम् मन्त्रयन्ताम्
मन्त्रयस्व मन्त्रयेथाम् मन्त्रयध्वम्
मन्त्रयै मन्त्रयावहै मन्त्रयामहै

ह्य० अमन्त्रयत अमन्त्रयेताम् अमन्त्रयन्त
अमन्त्रयथाः अमन्त्रयेथाम् अमन्त्रयध्वम्
अमन्त्रये अमन्त्रयावहि अमन्त्रयामहि

अ० अममन्त्रत अममन्त्रेताम् अममन्त्रन्त
अममन्त्रथाः अममन्त्रेथाम् अममन्त्रध्वम्
अममन्त्रे अममन्त्रावहि अममन्त्रामहि

प० मन्त्रयाञ्चक्रे मन्त्रयाञ्चक्राते मन्त्रयाञ्चक्रिरे
मन्त्रयाञ्चकृषे मन्त्रयाञ्चक्राथे मन्त्रयाञ्चकृढ्वे
मन्त्रयाञ्चक्रे मन्त्रयाञ्चकृवहे मन्त्रयाञ्चकृमहे
मन्त्रयाम्बभूव । मन्त्रयामास

आ० मन्त्रयिषीष्ट मन्त्रयिषीयास्ताम् मन्त्रयिषीरन्
मन्त्रयिषीष्ठाः मन्त्रयिषीयास्थाम् मन्त्रयिषीढ्वम्
ध्वम्
मन्त्रयिषीय मन्त्रयिषीवहि मन्त्रयिषीमहि

श्व० मन्त्रयिता मन्त्रयितारौ मन्त्रयितारः
मन्त्रयितासे मन्त्रयितासाथे मन्त्रयिताध्वे
मन्त्रयिताहे मन्त्रयितास्वहे मन्त्रयितास्महे

भ० मन्त्रयिष्यते मन्त्रयिष्येते मन्त्रयिष्यन्ते
मन्त्रयिष्यसे मन्त्रयिष्येथे मन्त्रयिष्यध्वे
मन्त्रयिष्ये मन्त्रयिष्यावहे मन्त्रयिष्यामहे

क्रि० अमन्त्रयिष्यत अमन्त्रयिष्येताम् अमन्त्रयिष्यन्त
अमन्त्रयिष्यथाः अमन्त्रयिष्येथाम् अमन्त्रयिष्यध्वम्
अमन्त्रयिष्ये अमन्त्रयिष्यावहि अमन्त्रयिष्यामहि

1842 ललिण् (लल्] ईप्सायाम् । कृतलकार

लड 254 वज्रपाणि

CC-0. Public Domain. Vipin Kumar Collection, Deoband

Digitized by Madhuban Trust

1843 स्पशिण् (स्पश्) ग्रहणश्लेषणयोः ।

व०	स्पाशयति	स्पाशयतः	स्पाशयन्ति
	स्पाशयसि	स्पाशयथः	स्पाशयथ
	स्पाशयामि	स्पाशयावः	स्पाशयामः
स०	स्पाशयेत्	स्पाशयेताम्	स्पाशयेयुः
	स्पाशयेः	स्पाशयेतम्	स्पाशयेत
	स्पाशयेयम्	स्पाशयेव	स्पाशयेम

प० स्पाशयतु स्पाशयतात् स्पाशयताम् स्पाशयन्तु
स्पाशय स्पाशयतात् स्पाशयतम् स्पाशयत
स्पाशयानि स्पाशयाव स्पाशयाम

ह्य०	अस्पाशयत्	अस्पाशयताम्	अस्पाशयन्
	अस्पाशयः	अस्पाशयतम्	अस्पाशयत
	अस्पाशयम्	अस्पाशयाव	अस्पाशयाम
अ०	अपस्पशत्	अपस्पशताम्	अपस्पशन्
	अपस्पशः	अपस्पशतम्	अपस्पशत
	अपस्पशम्	अपस्पशाव	अपस्पशाम
प०	स्पाशयाञ्चकार	स्पाशयाञ्चक्रतुः	स्पाशयाञ्चक्रुः
	स्पाशयाञ्चकर्थ	स्पाशयाञ्चक्रथुः	स्पाशयाञ्चक्र
	स्पाशयाञ्चकार-चकर	स्पाशयाञ्चकृव	स्पाशयाञ्चकृम

स्पाशयाम्बभूव । स्पाशयामास

आ०	स्पाश्यात्	स्पाश्यास्ताम्	स्पाश्यासुः
	स्पाश्याः	स्पाश्यास्तम्	स्पाश्यास्त
	स्पाश्यासम्	स्पाश्यास्व	स्पाश्यास्म
श्व०	स्पाशयिता	स्पाशयितारौ	स्पाशयितारः
	स्पाशयितासि	स्पाशयितास्थः	स्पाशयितास्थ
	स्पाशयितास्मि	स्पाशयितास्वः	स्पाशयितास्मः
भ०	स्पाशयिष्यति	स्पाशयिष्यतः	स्पाशयिष्यन्ति
	स्पाशयिष्यसि	स्पाशयिष्यथः	स्पाशयिष्यथ
	स्पाशयिष्यामि	स्पाशयिष्यावः	स्पाशयिष्यामः
क्रि०	अस्पाशयिष्यत्	अस्पाशयिष्यताम्	अस्पाशयिष्यन्
	अस्पाशयिष्यः	अस्पाशयिष्यतम्	अस्पाशयिष्यत
	अस्पाशयिष्यम्	अस्पाशयिष्याव	अस्पाशयिष्याम

व०	स्पाशयते	स्पाशयेते	स्पाशयन्ते
	स्पाशयसे	स्पाशयेथे	स्पाशयध्वे
	स्पाशये	स्पाशयावहे	स्पाशयामहे
स०	स्पाशयेत	स्पाशयेयाताम्	स्पाशयेरन्
	स्पाशयेथाः	स्पाशयेयाथाम्	स्पाशयेध्वम्
	स्पाशयेय	स्पाशयेवहि	स्पाशयेमहि
प०	स्पाशयताम्	स्पाशयेताम्	स्पाशयन्ताम्
	स्पाशयस्व	स्पाशयेथाम्	स्पाशयध्वम्
	स्पाशयै	स्पाशयावहै	स्पाशयामहै
ह्य०	अस्पाशयत	अस्पाशयेताम्	अस्पाशयन्त
	अस्पाशयथाः	अस्पाशयेथाम्	अस्पाशयध्वम्
	अस्पाशये	अस्पाशयावहि	अस्पाशयामहि
अ०	अपस्पशत	अपस्पशेताम्	अपस्पशन्त
	अपस्पशथाः	अपस्पशेथाम्	अपस्पशध्वम्
	अपस्पशे	अपस्पशावहि	अपस्पशामहि
प०	स्पाशयाञ्चक्रे	स्पाशयाञ्चक्राते	स्पाशयाञ्चक्रिरे
	स्पाशयाञ्चकृषे	स्पाशयाञ्चक्राथे	स्पाशयाञ्चकृढ्वे
	स्पाशयाञ्चक्रे	स्पाशयाञ्चकृवहे	स्पाशयाञ्चकृमहे

स्पाशयाम्बभूव । स्पाशयामास

आ०	स्पाशयिषीष्ट	स्पाशयिषीयास्ताम्	स्पाशयिषीरन्
	स्पाशयिषीष्ठाः	स्पाशयिषीयास्थाम्	स्पाशयिषीढ्वम्, ध्वम्
	स्पाशयिषीय	स्पाशयिषीवहि	स्पाशयिषीमहि
श्व०	स्पाशयिता	स्पाशयितारौ	स्पाशयितारः
	स्पाशयितासे	स्पाशयितासाथे	स्पाशयितारः
	स्पाशयिताहे	स्पाशयितास्वहे	स्पाशयितास्महे
भ०	स्पाशयिष्यते	स्पाशयिष्येते	स्पाशयिष्यन्ते
	स्पाशयिष्यसे	स्पाशयिष्येथे	स्पाशयिष्यध्वे
	स्पाशयिष्ये	स्पाशयिष्यावहे	स्पाशयिष्यामहे
क्रि	अस्पाशयिष्यत	अस्पाशयिष्येताम्	अस्पाशयिष्यन्त
	अस्पाशयिष्यथाः	अस्पाशयिष्येथाम्	अस्पाशयिष्यध्वम्
	अस्पाशयिष्ये	अस्पाशयिष्यावहि	अस्पाशयिष्यामहि

1814 दंशिण् (दंश्) दशने । दंश 496 वद्रूपाणि
1845 दंसिण् (दंस्) दर्शने च । दसुण् 1793 वद्रूपाणि

CC-0. Public Domain. Vipin Kumar Collection, Deoband

Digitized by Madhuban Trust

1846 भर्त्सिण् (भर्त्स्) संतर्जने ।

व०	भर्त्सयति	भर्त्सयतः	भर्त्सयन्ति
	भर्त्सयसि	भर्त्सयथः	भर्त्सयथ
	भर्त्सयामि	भर्त्सयावः	भर्त्सयामः
स०	भर्त्सयेत्	भर्त्सयेताम्	भर्त्सयेयुः
	भर्त्सयेः	भर्त्सयेतम्	भर्त्सयेत
	भर्त्सयेयम्	भर्त्सयेव	भर्त्सयेम
प०	भर्त्सयतु भर्त्सयतात्	भर्त्सयताम्	भर्त्सयन्तु
	भर्त्सय भर्त्सयतात्	भर्त्सयतम्	भर्त्सयत
	भर्त्सयानि	भर्त्सयाव	भर्त्सयाम
ह्य०	अभर्त्सयत्	अभर्त्सयताम्	अभभर्त्सन्
	अभर्त्सयः	अभर्त्सयतम्	अभर्त्सयत
	अभर्त्सयम्	अभर्त्सयाव	अभर्त्सयाम
अ०	अबभर्त्सत	अबभर्त्सताम्	अबभर्त्सन्
	र्त्सः	अबभर्त्सतम्	अबभर्त्सत
	अबभर्त्सम्	अबभर्त्साव	अबभर्त्साम
प०	भर्त्सयाञ्चकार	भर्त्सयाञ्चक्रतुः	भर्त्सयाञ्चक्रुः
	भर्त्सयाञ्चकर्थ	भर्त्सयाञ्चक्रथुः	भर्त्सयाञ्चक्र
	भर्त्सयाञ्चकार-चकर	भर्त्सयाञ्चकृव	भर्त्सयाञ्चकृम

भर्त्सयाम्बभूव । भर्त्सयामास

आ०	भर्त्स्यात्	भर्त्स्यास्ताम्	भर्त्स्यासुः
	भर्त्स्याः	भर्त्स्यास्तम्	भर्त्स्यास्त
	भर्त्स्यासम्	भर्त्स्यास्व	भर्त्स्यास्म
श्व०	भर्त्सयिता	भर्त्सयितारौ	भर्त्सयितारः
	भर्त्सयितासि	भर्त्सयितास्थः	भर्त्सयितास्थ
	भर्त्सयितास्मि	भर्त्सयितास्वः	भर्त्सयितास्मः
भ०	भर्त्सयिष्यति	भर्त्सयिष्यतः	भर्त्सयिष्यन्ति
	भर्त्सयिष्यसि	भर्त्सयिष्यथः	भर्त्सयिष्यथ
	भर्त्सयिष्यामि	भर्त्सयिष्यावः	भर्त्सयिष्यामः
क्रि०	अभर्त्सयिष्यत्	अभर्त्सयिष्यताम्	अभर्त्सयिष्यन्
	अभर्त्सयिष्यः	अभर्त्सयिष्यतम्	अभर्त्सयिष्यत
	अभर्त्सयिष्यम्	अभर्त्सयिष्याव	अभर्त्सयिष्याम

व०	भर्त्सयते	भर्त्सयेते	भर्त्सयन्ते
	भर्त्सयसे	भर्त्सयेथे	भर्त्सयध्वे
	भर्त्सये	भर्त्सयावहे	भर्त्सयामहे
स०	भर्त्सयेत	भर्त्सयेयाताम्	भर्त्सयेरन्
	भर्त्सयेथाः	भर्त्सयेयाथाम्	भर्त्सयेध्वम्
	भर्त्सयेय	भर्त्सयेवहि	भर्त्सयेमहि
प०	भर्त्सयताम्	भर्त्सयेताम्	भर्त्सयन्ताम्
	भर्त्सयस्व	भर्त्सयेथाम्	भर्त्सयध्वम्
	भर्त्सयै	भर्त्सयावहै	भर्त्सयामहै
ह्य०	अभर्त्सयत	अभर्त्सयेताम्	अभर्त्सयन्त
	अभर्त्सयथाः	अभर्त्सयेथाम्	अभर्त्सयध्वम्
	अभर्त्सये	अभर्त्सयावहि	अभर्त्सयामहि
अ०	अबभर्त्सत	अबभर्त्सेताम्	अबभर्त्सन्त
	अबभर्त्सथाः	अबभर्त्सेथाम्	अबभर्त्सध्वम्
	अबभर्त्से	अबभर्त्सावहि	अबभर्त्सामहि
प०	भर्त्सयाञ्चक्रे	भर्त्सयाञ्चक्राते	भर्त्सयाञ्चक्रिरे
	भर्त्सयाञ्चकृषे	भर्त्सयाञ्चक्राथे	भर्त्सयाञ्चकृढ्वे
	भर्त्सयाञ्चक्रे	भर्त्सयाञ्चकृवहे	भर्त्सयाञ्चकृमहे

भर्त्सयाम्बभूव । भर्त्सयामास

आ०	भर्त्सयिषीष्ट	भर्त्सयिषीयास्ताम्	भर्त्सयिषीरन्
	भर्त्सयिषीष्ठाः	भर्त्सयिषीयास्थाम्	भर्त्सयिषीढ्वम्, ध्वम्
	भर्त्सयिषीय	भर्त्सयिषीवहि	भर्त्सयिषीमहि
श्व०	भर्त्सयिता	भर्त्सयितारौ	भर्त्सयितारः
	भर्त्सयितासे	भर्त्सयितासाथे	भर्त्सयिताध्वे
	भर्त्सयिताहे	भर्त्सयितास्वहे	भर्त्सयितास्महे
भ०	भर्त्सयिष्यते	भर्त्सयिष्येते	भर्त्सयिष्यन्ते
	भर्त्सयिष्यसे	भर्त्सयिष्येथे	भर्त्सयिष्यध्वे
	भर्त्सयिष्ये	भर्त्सयिष्यावहे	भर्त्सयिष्यामहे
क्रि०	अभर्त्सयिष्यत	अभर्त्सयिष्येताम्	अभर्त्सयिष्यन्त
	अभर्त्सयिष्यथाः	अभर्त्सयिष्येथाम्	अभर्त्सयिष्यध्वम्
	अभर्त्सयिष्ये	अभर्त्सयिष्यावहि	अभर्त्सयिष्यामहि

CC-0. Public Domain. Vipin Kumar Collection, Deoband

Digitized by Madhuban Trust

1847 यक्षिण् (यक्ष्) पूजायाम् ।

व०	यक्षयति	यक्षयतः	यक्षयन्ति
	यक्षयसि	यक्षयथः	यक्षयथ
	यक्षयामि	यक्षयावः	यक्षयामः
स०	यक्षयेत	यक्षयेताम्	यक्षयेयुः
	यक्षये:	यक्षयेतम्	यक्षयेत
	यक्षयेयम्	यक्षयेव	यक्षयेम
प०	यक्षयतु यक्षयतात्	यक्षयताम	यक्षयन्तु
	यक्षय यक्षयतात्	यक्षयतम्	यक्षयत
	यक्षयाणि	यक्षयाव	यक्षयाम
ह्य०	अयक्षयत्	अयक्षयताम्	अयक्षयन्
	अयक्षयः	अयक्षयतम्	अयक्षयत
	अयक्षयम्	अयक्षयाव	अयक्षयाम
अ०	अययक्षत्	अययक्षताम्	अययक्षन्
	अययक्षः	अययक्षतम्	अययक्षत
	अययक्षम्	अययक्षाव	अययक्षाम
प०	यक्षयाञ्चकार	यक्षयाञ्चक्रतुः	यक्षयाञ्चक्रुः
	यक्षयाञ्चकर्थ	यक्षयाञ्चक्रथुः	यक्षयाञ्चक्र
	यक्षयाञ्चकार-चकर	यक्षयाञ्चकृव	यक्षयाञ्चकृम
	यक्षयाम्बभूव । , यक्षयामास		
आ०	यक्ष्यात्	यक्ष्यास्ताम्	यक्ष्यासुः
	यक्ष्याः	यक्ष्यास्तम्	यक्ष्यास्त
	यक्ष्यासम्	यक्ष्यास्व	यक्ष्यास्म
श्व०	यक्षयिता	यक्षयितारौ	यक्षयितारः
	यक्षयितासि	यक्षयितास्थः	यक्षयितास्थ
	यक्षयितास्मि	यक्षयितास्वः	यक्षयितास्मः
भ०	यक्षयिष्यति	यक्षयिष्यतः	यक्षयिष्यन्ति
	यक्षयिष्यसि	यक्षयिष्यथः	यक्षयिष्यथ
	यक्षयिष्यामि	यक्षयिष्यावः	यक्षयिष्यामः
क्रि०	अयक्षयिष्यत्	अयक्षयिष्यताम्	अयक्षयिष्यन्
	अयक्षयिष्यः	अयक्षयिष्यतम्	अयक्षयिष्यत
	अयक्षयिष्यम्	अयक्षयिष्याव	अयक्षयिष्याम

व०	यक्षयते	यक्षयेते	यक्षयन्ते
	यक्षयसे	यक्षयेथे	यक्षयध्वे
	यक्षये	यक्षयावहे	यक्षयामहे
स०	यक्षयेत	यक्षयेयाताम	यक्षयेरन्
	यक्षयेथाः	यक्षयेयाथाम्	यक्षयेध्वम्
	यक्षयेय	यक्षयेवहि	यक्षयेमहि
प०	यक्षयताम्	यक्षयेताम्	यक्षयन्ताम
	यक्षयस्व	यक्षयेथाम्	यक्षयध्वम्
	यक्षयै	यक्षयावहै	यक्षयामहै
ह्य०	अयक्षयत	अयक्षयेताम्	अयक्षयन्त
	अयक्षयथाः	अयक्षयेथाम	अयक्षयध्वम्
	अयक्षये	अयक्षयावहि	अयक्षयामहि
अ०	अययक्षत	अययक्षेताम्	अययक्षन्त
	अययक्षथाः	अययक्षेथाम	अययक्षध्वम्
	अययक्षे	अययक्षावहि	अययक्षामहि
प०	यक्षयाञ्चक्रे	यक्षयाञ्चक्राते	यक्षयाञ्चक्रिरे
	यक्षयाञ्चकृषे	यक्षयाञ्चक्राथे	यक्षयाञ्चकृढ्वे
	यक्षयाञ्चक्रे	यक्षयाञ्चकृवहे	यक्षयाञ्चकृमहे
	यक्षयाम्बभूव । यक्षयामास		
आ०	यक्षयिषीष्ट	यक्षयिषीयास्ताम्	यक्षयिषीरन्
	यक्षयिषीष्ठाः	यक्षयिषीयास्थाम्	यक्षयिषीढ्वम्
	यक्षयिषीय	यक्षयिषीवहि	यक्षयिषीमहि
श्व०	यक्षयिता	यक्षयितारौ	यक्षयितारः
	यक्षयितासे	यक्षयितासाथे	यक्षयिताध्वे
	यक्षयिताहे	यक्षयितास्वहे	यक्षयितास्महे
भ०	यक्षयिष्यते	यक्षयिष्येते	यक्षयिष्यन्ते
	यक्षयिष्यसे	यक्षयिष्येथे	यक्षयिष्यध्वे
	यक्षयिष्ये	यक्षयिष्यावहे	यक्षयिष्यामहे
क्रि०	अयक्षयिष्यत	अयक्षयिष्येताम्	अयक्षयिष्यन्त
	अयक्षयिष्यथाः	अयक्षयिष्येथाम	अयक्षयिष्यध्वम्
	अयक्षयिष्ये	अयक्षयिष्यावहि	अयक्षयिष्यामहि

1848 अङ्कण् (अङ्क्) लक्षणे । अकुङ् 610 वद्रूपाणि

CC-0. Public Domain. Vipin Kumar Collection, Deoband

Digitized by Madhuban Trust

1849 ब्लेष्कण् (ब्लेष्क्) दर्शने ।

व० ब्लेष्कयति ब्लेष्कयतः ब्लेष्कयन्ति
ब्लेष्कयसि ब्लेष्कयथः ब्लेष्कयथ
ब्लेष्कयामि ब्लेष्कयावः ब्लेष्कयामः

स० ब्लेष्कयेत् ब्लेष्कयेताम् ब्लेष्कयेयुः
ब्लेष्कयेः ब्लेष्कयेतम् ब्लेष्कयेत
ब्लेष्कयेयम् ब्लेष्कयेव ब्लेष्कयेम

प० ब्लेष्कयतु ब्लेष्कयतात् ब्लेष्कयताम् ब्लेष्कयन्तु
ब्लेष्कय ब्लेष्कयतात् ब्लेष्कयतम् ब्लेष्कयत
ब्लेष्कयाणि ब्लेष्कयाव ब्लेष्कयाम

ह्य० अब्लेष्कयत् अब्लेष्कयताम् अब्लेष्कयन्
अब्लेष्कयः अब्लेष्कयतम् अब्लेष्कयत
अब्लेष्कयम् अब्लेष्कयाव अब्लेष्कयाम

अ० अबिब्लेष्कत् अबिब्लेष्कताम् अबिब्लेष्कन्
अबिब्लेष्कः अबिब्लेष्कतम् अबिब्लेष्कत
अबिब्लेष्कम् अबिब्लेष्काव अबिब्लेष्काम

प० ब्लेष्कयाञ्चकार ब्लेष्कयाञ्चक्रतुः ब्लेष्कयाञ्चक्रुः
ब्लेष्कयाञ्चकर्थ ब्लेष्कयाञ्चक्रथुः ब्लेष्कयाञ्चक्र
ब्लेष्कयाञ्चकार-चकर ब्लेष्कयाञ्चकृव ब्लेष्कयाञ्चकृम

ब्लेष्कयाम्बभूव । ब्लेष्कयामास

आ० ब्लेष्क्यात् ब्लेष्क्यास्ताम् ब्लेष्क्यासुः
ब्लेष्क्याः ब्लेष्क्यास्तम् ब्लेष्क्यास्त
ब्लेष्क्यासम् ब्लेष्क्यास्व ब्लेष्क्यास्म

श्व० ब्लेष्कयिता ब्लेष्कयितारौ ब्लेष्कयितारः
ब्लेष्कयितासि ब्लेष्कयितास्थः ब्लेष्कयितास्थ
ब्लेष्कयितास्मि ब्लेष्कयितास्वः ब्लेष्कयितास्मः

भ० ब्लेष्कयिष्यति ब्लेष्कयिष्यतः ब्लेष्कयिष्यन्ति
ब्लेष्कयिष्यसि ब्लेष्कयिष्यथः ब्लेष्कयिष्यथ
ब्लेष्कयिष्यामि ब्लेष्कयिष्यावः ब्लेष्कयिष्यामः

क्रि० अब्लेष्कयिष्यत् अब्लेष्कयिष्यताम् अब्लेष्कयिष्यन्
अब्लेष्कयिष्यः अब्लेष्कयिष्यतम् अब्लेष्कयिष्यत
अब्लेष्कयिष्यम् अब्लेष्कयिष्याव अब्लेष्कयिष्याम

व० ब्लेष्कयते ब्लेष्कयेते ब्लेष्कयन्ते
ब्लेष्कयसे ब्लेष्कयेथे ब्लेष्कयध्वे
ब्लेष्कये ब्लेष्कयावहे ब्लेष्कयामहे

स० ब्लेष्कयेत ब्लेष्कयेयाताम् ब्लेष्कयेरन्
ब्लेष्कयेथाः ब्लेष्कयेयाथाम् ब्लेष्कयेध्वम्
ब्लेष्कयेय ब्लेष्कयेवहि ब्लेष्कयेमहि

प० ब्लेष्कयताम् ब्लेष्कयेताम् ब्लेष्कयन्ताम्
ब्लेष्कयस्व ब्लेष्कयेथाम् ब्लेष्कयध्वम्
ब्लेष्कयै ब्लेष्कयावहै ब्लेष्कयामहै

ह्य० अब्लेष्कयत अब्लेष्कयेताम् अब्लेष्कयन्त
अब्लेष्कयथाः अब्लेष्कयेथाम् अब्लेष्कयध्वम्
अब्लेष्कये अब्लेष्कयावहि अब्लेष्कयामहि

अ० अबिब्लेष्कत अबिब्लेष्केताम् अबिब्लेष्कन्त
अबिब्लेष्कथाः अबिब्लेष्केथाम् अबिब्लेष्कध्वम्
अबिब्लेष्के अबिब्लेष्कावहि अबिब्लेष्कामहि

प० ब्लेष्कयाञ्चक्रे ब्लेष्कयाञ्चक्राते ब्लेष्कयाञ्चक्रिरे
ब्लेष्कयाञ्चकृषे ब्लेष्कयाञ्चक्राथे ब्लेष्कयाञ्चकृढ्वे
ब्लेष्कयाञ्चक्रे ब्लेष्कयाञ्चकृवहे ब्लेष्कयाञ्चकृमहे

ब्लेष्कयाम्बभूव । ब्लेष्कयामास

आ० ब्लेष्कयिषीष्ट ब्लेष्कयिषीयास्ताम् ब्लेष्कयिषीरन्
ब्लेष्कयिषीष्ठाः ब्लेष्कयिषीयास्थाम् ब्लेष्कयिषीढ्वम्
ध्वम्
ब्लेष्कयिषीय ब्लेष्कयिषीवहि ब्लेष्कयिषीमहि

श्व० ब्लेष्कयिता ब्लेष्कयितारौ ब्लेष्कयितारः
ब्लेष्कयितासे ब्लेष्कयितासाथे ब्लेष्कयिताध्वे
ब्लेष्कयिताहे ब्लेष्कयितास्वहे ब्लेष्कयितास्महे

भ० ब्लेष्कयिष्यते ब्लेष्कयिष्येते ब्लेष्कयिष्यन्ते
ब्लेष्कयिष्यसे ब्लेष्कयिष्येथे ब्लेष्कयिष्यध्वे
ब्लेष्कयिष्ये ब्लेष्कयिष्यावहे ब्लेष्कयिष्यामहे

क्रि० अब्लेष्कयिष्यत अब्लेष्कयिष्येताम् अब्लेष्कयिष्यन्त
अब्लेष्कयिष्यथाः अब्लेष्कयिष्येथाम् अब्लेष्कयिष्यध्वम्
अब्लेष्कयिष्ये अब्लेष्कयिष्यावहि अब्लेष्कयिष्यामहि

CC-0. Public Domain. Vipin Kumar Collection, Deoband

Digitized by Madhuban Trust

1850 सुखण् (सुख) तत्क्रियायाम् ।

व० सुखयति सुखयतः सुखयन्ति
सुखयसि सुखयथः सुखयथ
सुखयामि सुखयावः सुखयामः

स० सुखयेत् सुखयेताम् सुखयेयुः
सुखयेः सुखयेतम् सुखयेत
सुखयेयम् सुखयेव सुखयेम

प० सुखयतु सुखयतात् सुखयताम् सुखयन्तु
सुखय सुखयतात् सुखयतम् सुखयत
सुखयानि सुखयाव सुखयाम

ह्य० असुखयत् असुखयताम् असुखयन्
असुखयः असुखयतम् असुखयत
असुखयम् असुखयाव असुखयाम

अ० असुसुखत् असुसुखताम् असुसुखन्
असुसुखः असुसुखतम् असुसुखत
असुसुखम् असुसुखाव असुसुखाम

प० सुखयाञ्चकार सुखयाञ्चक्रतुः सुखयाञ्चक्रुः
सुखयाञ्चकर्थ सुखयाञ्चक्रथुः सुखयाञ्चक्र
सुखयाञ्चकार-कर सुखयाञ्चकृव सुखयाञ्चकृम

सुखयाम्बभूव । सुखयामास

आ० सुख्यात् सुख्यास्ताम् सुख्यासुः
सुख्याः सुख्यास्तम् सुख्यास्त
सुख्यासम् सुख्यास्व सुख्यास्म

श्व० सुखयिता सुखयितारौ सुखयितारः
सुखयितासि सुखयितास्थः सुखयितास्थ
सुखयितास्मि सुखयितास्वः सुखयितास्मः

भ० सुखयिष्यति सुखयिष्यतः सुखयिष्यन्ति
सुखयिष्यसि सुखयिष्यथः सुखयिष्यथ
सुखयिष्यामि सुखयिष्यावः सुखयिष्यामः

क्रि० असुखयिष्यत् असुखयिष्यताम् असुखयिष्यन्
असुखयिष्यः असुखयिष्यतम् असुखयिष्यत
असुखयिष्यम् असुखयिष्याव असुखयिष्याम

व० सुखयते सुखयेते सुखयन्ते
सुखयसे सुखयेथे सुखयध्वे
सुखये सुखयावहे सुखयामहे

स० सुखयेत सुखयेयाताम् सुखयेरन्
सुखयेथाः सुखयेयाथाम् सुखयेध्वम्
सुखयेय सुखयेवहि सुखयेमहि

प० सुखयताम् सुखयेताम् सुखयन्ताम्
सुखयस्व सुखयेथाम् सुखयध्वम्
सुखयै सुखयावहै सुखयामहै

ह्य० असुखयत असुखयेताम् असुखयन्त
असुखयथाः असुखयेथाम् असुखयध्वम्
असुखये असुखयावहि असुखयामहि

अ० असुसुखत असुसुखेताम् असुसुखन्त
असुसुखथाः असुसुखेथाम् असुसुखध्वम्
असुसुखे असुसुखावहि असुसुखामहि

प० सुखयाञ्चक्रे सुखयाञ्चक्राते सुखयाञ्चक्रिरे
सुखयाञ्चकृषे सुखयाञ्चक्राथे सुखयाञ्चकृढ्वे
सुखयाञ्चक्रे सुखयाञ्चकृवहे सुखयाञ्चकृमहे

सुखयाम्बभूव । सुखयामास

आ० सुखयिषीष्ट सुखयिषीयास्ताम् सुखयिषीरन्
सुखयिषीष्ठाः सुखयिषीयास्थाम् सुखयिषीध्वम्
ध्वम्
सुखयिषीय सुखयिषीवहि सुखयिषीमहि

श्व० सुखयिता सुखयितारौ सुखयितारः
सुखयितासे सुखयितासाथे सुखयिताध्वे
सुखयिताहे सुखयितास्वहे सुखयितास्महे

भ० सुखयिष्यते सुखयिष्येते सुखयिष्यन्ते
सुखयिष्यसे सुखयिष्येथे सुखयिष्यध्वे
सुखयिष्ये सुखयिष्यावहे सुखयिष्यामहे

क्रि० असुखयिष्यत असुखयिष्येताम् असुखयिष्यन्त
असुखयिष्यथाः असुखयिष्येथाम् असुखयिष्यध्वम्
असुखयिष्ये असुखयिष्यावहि असुखयिष्यामहि

CC-0. Public Domain. Vipin Kumar Collection, Deoband

Digitized by Madhuban Trust

1851 दुःखण् (दुःख्) तत्क्रियायाम् ।

व०	दुःखयति	दुःखयतः	दुःखयन्ति
	दुःखयसि	दुःखयथः	दुःखयथ
	दुःखयामि	दुःखयावः	दुःखयामः
स०	दुःखयेत्	दुःखयेताम्	दुःखयेयुः
	दुःखयेः	दुःखयेतम्	दुःखयेत
	दुःखयेयम्	दुःखयेव	दुःखयेम
प०	दुःखयंतु दुःखयतात्	दुःखयताम्	दुःखयन्तु
	दुःखय दुःखयतात्	दुःखयतम्	दुःखयत
	दुःखयानि	दुःखयाव	दुःखयाम
ह्य०	अदुःखयत्	अदुःखयताम्	अदुःखयन्
	अदुःखयः	अदुःखयतम्	अदुःखयत
	अदुःखयम्	अदुःखयाव	अदुःखयाम
अ०	अदुदुःखत्	अदुदुःखताम्	अदुदुःखन्
	अदुदुःखः	अदुदुःखतम्	अदुदुःखत
	अदुदुःखम्	अदुदुःखाव	अदुदुःखाम
प०	दुःखयाञ्चकार	दुःखयाञ्चक्रतुः	दुःखयाञ्चक्रुः
	दुःखयाञ्चकर्थ	दुःखयाञ्चक्रथुः	दुःखयाञ्चक्र
	दुःखयाञ्चकार-कर	दुःखयाञ्चकृव	दुःखयाञ्चकृम

दुःखयाम्बभूव । दुःखयामास

आ०	दुःख्यात्	दुःख्यास्ताम्	दुःख्यासुः
	दुःख्याः	दुःख्यास्तम्	दुःख्यास्त
	दुःख्यासम्	दुःख्यास्व	दुःख्यास्म
श्व०	दुःखयिता	दुःखयितारौ	दुःखयितारः
	दुःखयितासि	दुःखयितास्थः	दुःखयितास्थ
	दुःखयितास्मि	दुःखयितास्वः	दुःखयितास्मः
भ०	दुःखयिष्यति	दुःखयिष्यतः	दुःखयिष्यन्ति
	दुःखयिष्यसि	दुःखयिष्यथः	दुःखयिष्यथ
	दुःखयिष्यामि	दुःखयिष्यावः	दुःखयिष्यामः
क्रि०	अदुःखयिष्यत्	अदुःखयिष्यताम्	अदुःखयिष्यन्
	अदुःखयिष्यः	अदुःखयिष्यतम्	अदुःखयिष्यत
	अदुःखयिष्यम्	अदुःखयिष्याव	अदुःखयिष्याम

व०	दुःखयते	दुःखयेते	दुःखयन्ते
	दुःखयसे	दुःखयेथे	दुःखयध्वे
	दुःखये	दुःखयावहे	दुःखयामहे
स०	दुःखयेत	दुःखयेयाताम्	दुःखयेरन्
	दुःखयेथाः	दुःखयेयाथाम्	दुःखयेध्वम्
	दुःखयेय	दुःखयेवहि	दुःखयेमहि
प०	दुःखयताम्	दुःखयेताम्	दुःखयन्ताम्
	दुःखयस्व	दुःखयेथाम्	दुःखयध्वम्
	दुःखयै	दुःखयावहै	दुःखयामहै
ह्य०	अदुःखयत	अदुःखयेताम्	अदुःखयन्त
	अदुःखयथाः	अदुःखयेथाम्	अदुःखयध्वम्
	अदुःखये	अदुःखयावहि	अदुःखयामहि
अ०	अदुदुःखत	अदुदुःखेताम्	अदुदुःखन्त
	अदुदुःखथाः	अदुदुःखेथाम्	अदुदुःखध्वम्
	अदुदुःखे	अदुदुःखावहि	अदुदुःखामहि
प०	दुःखयाञ्चक्रे	दुःखयाञ्चक्राते	दुःखयाञ्चक्रिरे
	दुःखयाञ्चकृषे	दुःखयाञ्चक्राथे	दुःखयाञ्चकृढ्वे
	दुःखयाञ्चक्रे	दुःखयाञ्चकृवहे	दुःखयाञ्चकृमहे

दुःखयाम्बभूव । दुःखयामास

आ०	दुःखयिषीष्ट	दुःखयिषीयास्ताम्	दुःखयिषीरन्
	दुःखयिषीष्ठाः	दुःखयिषीयास्थाम्	दुःखयिषीध्वम् ढ्वम्
	दुःखयिषीय	दुःखयिषीवहि	दुःखयिषीमहि
श्व०	दुःखयिता	दुःखयितारौ	दुःखयितारः
	दुःखयितासे	दुःखयितासाथे	दुःखयिताध्वे
	दुःखयिताहे	दुःखयितास्वहे	दुःखयितास्महे
भ०	दुःखयिष्यते	दुःखयिष्येते	दुःखयिष्यन्ते
	दुःखयिष्यसे	दुःखयिष्येथे	दुःखयिष्यध्वे
	दुःखयिष्ये	दुःखयिष्यावहे	दुःखयिष्यामहे
क्रि०	अदुःखयिष्यत	अदुःखयिष्येताम्	अदुःखयिष्यन्त
	अदुःखयिष्यथाः	अदुःखयिष्येथाम्	अदुःखयिष्यध्वम्
	अदुःखयिष्ये	अदुःखयिष्यावहि	अदुःखयिष्यामहि

1852 अङ्गण् (अङ्ग्) पदलक्षणयोः । अग ४३ वद्रूपाणि

CC-0. Public Domain. Vipin Kumar Collection, Deoband

Digitized by Madhuban Trust

1853 अघण् (अघ्) पापकरणे ।

व० अघयति अघयतः अघयन्ति
अघयसि अघयथः अघयथ
अघयामि अघयावः अघयामः

स० अघयेत् अघयेताम् अघयेयुः
अघयेः अघयेतम् अघयेत
अघयेयम् अघयेव अघयेम

प० अघयतु अघयतात् अघयताम् अघयन्तु
अघय अघयतात् अघयतम् अघयत
अघयानि अघयाव अघयाम

ह्य० आघयत् आघयताम् आघयन्
आघयः आघयतम् आघयत
आघयम् आघयाव आघयाम

अ० आजिघत् आजिघताम् आजिघन्
आजिघः आजिघतम् आजिघत
आजिघम् आजिघाव आजिघाम

प० अघयाञ्चकार अघयाञ्चक्रतुः अघयाञ्चक्रुः
अघयाञ्चकर्थ अघयाञ्चक्रथुः अघयाञ्चक्र
अघयाञ्चकार-चकर अघयाञ्चकृव अघयाञ्चकृम

अघयाम्बभूव । अघयामास

आ० अघ्यात् अघ्यास्ताम् अघ्यासुः
अघ्याः अघ्यास्तम् अघ्यास्त
अघ्यासम् अघ्यास्व अघ्यास्म

श्व० अघयिता अघयितारौ अघयितारः
अघयितासि अघयितास्थः अघयितास्थ
अघयितास्मि अघयितास्वः अघयितास्मः

भ० अघयिष्यति अघयिष्यतः अघयिष्यन्ति
अघयिष्यसि अघयिष्यथः अघयिष्यथ
अघयिष्यामि अघयिष्यावः अघयिष्यामः

क्रि० आघयिष्यत् आघयिष्यताम् आघयिष्यन्
आघयिष्यः आघयिष्यतम् आघयिष्यत
आघयिष्यम् आघयिष्याव आघयिष्याम

व० अघयते अघयेते अघयन्ते
अघयसे अघयेथे अघयध्वे
अघये अघयावहे अघयामहे

स० अघयेत अघयेयाताम् अघयेरन्
अघयेथाः अघयेयाथाम् अघयेध्वम्
अघयेय अघयेवहि अघयेमहि

प० अघयताम् अघयेताम् अघयन्ताम्
अघयस्व अघयेथाम् अघयध्वम्
अघयै अघयावहै अघयामहै

ह्य० आघयत आघयेताम् आघयन्त
आघयथाः आघयेथाम् आघयध्वम्
आघये आघयावहि आघयामहि

अ० आजिघत आजिघेताम् आजिघन्त
आजिघथाः आजिघेथाम् आजिघध्वम्
आजिघे आजिघावहि आजिघामहि

प० अघयाञ्चक्रे अघयाञ्चक्राते अघयाञ्चक्रिरे
अघयाञ्चकृषे अघयाञ्चक्राथे अघयाञ्चकृढ्वे
अघयाञ्चक्रे अघयाञ्चकृवहे अघयाञ्चकृमहे

अघयाम्बभूव । अघयामास

आ० अघयिषीष्ट अघयिषीयास्ताम् अघयिषीरन्
अघयिषीष्ठाः अघयिषीयास्थाम् अघयिषीढ्वम्
ध्वम्
अघयिषीय अघयिषीवहि अघयिषीमहि

श्व० अघयिता अघयितारौ अघयितारः
अघयितासे अघयितासाथे अघयिताध्वे
अघयिताहे अघयितास्वहे अघयितास्महे

भ० अघयिष्यते अघयिष्येते अघयिष्यन्ते
अघयिष्यसे अघयिष्येथे अघयिष्यध्वे
अघयिष्ये अघयिष्यावहे अघयिष्यामहे

क्रि० आघयिष्यत आघयिष्येताम् आघयिष्यन्त
आघयिष्यथाः आघयिष्येथाम् आघयिष्यध्वम्
आघयिष्ये आघयिष्यावहि आघयिष्यामहि

CC-0. Public Domain. Vipin Kumar Collection, Deoband

Digitized by Madhuban Trust

1854 रचण् (रच्) प्रतियत्ने ।

व०	रचयति	रचयतः	रचयन्ति
	रचयसि	रचयथः	रचयथ
	रचयामि	रचयावः	रचयामः
स०	रचयेत्	रचयेताम्	रचयेयुः
	रचयेः	रचयेतम्	रचयेत
	रचयेयम्	रचयेव	रचयेम
प०	रचयतु रचयतात्	रचयताम्	रचयन्तु
	रचय रचयतात्	रचयतम्	रचयत
	रचयानि	रचयाव	रचयाम
ह्य०	अरचयत्	अरचयताम्	अरचयन्
	अरचयः	अरचयतम्	अरचयत
	अरचयम्	अरचयाव	अरचयाम
अ०	अररचत्	अररचताम्	अररचन्
	अररचः	अररचतम्	अररचत
	अररचम्	अररचाव	अररचाम
प०	रचयाञ्चकार	रचयाञ्चक्रतुः	रचयाञ्चक्रुः
	रचयाञ्चकर्थ	रचयाञ्चक्रथुः	रचयाञ्चक्र
	रचयाञ्चकार-चकर	रचयाञ्चकृव	रचयाञ्चकृम
	रचयाम्बभूव । रचयामास		
आ०	रच्यात्	रच्यास्ताम्	रच्यासुः
	रच्याः	रच्यास्तम्	रचयास्त
	रच्यासम्	रच्यास्व	रच्यास्म
श्व०	रचयिता	रचयितारौ	रचयितारः
	रचयितासि	रचयितास्थः	रचयितास्थ
	रचयितास्मि	रचयितास्वः	रचयितास्मः
भ०	रचयिष्यति	रचयिष्यतः	रचयिष्यन्ति
	रचयिष्यसि	रचयिष्यथः	रचयिष्यथ
	रचयिष्यामि	रचयिष्यावः	रचयिष्यामः
क्रि०	अरचयिष्यत्	अरचयिष्यताम्	अरचयिष्यन्
	अरचयिष्यः	अरचयिष्यतम्	अरचयिष्यत
	अरचयिष्यम्	अरचयिष्याव	अरचयिष्याम

व०	रचयते	रचयेते	रचयन्ते
	रचयसे	रचयेथे	रचयध्वे
	रचये	रचयावहे	रचयामहे
स०	रचयेत	रचयेयाताम्	रचयेरन्
	रचयेथाः	रचयेयाथाम्	रचयेध्वम्
	रचयेय	रचयेवहि	रचयेमहि
प०	रचयताम्	रचयेताम्	रचयन्ताम्
	रचयस्व	रचयेथाम्	रचयध्वम्
	रचयै	रचयावहै	रचयामहै
ह्य०	अरचयत	अरचयेताम्	अरचयन्त
	अरचयथाः	अरचयेथाम्	अरचयध्वम्
	अरचये	अरचयावहि	अरचयामहि
अ०	अररचत	अररचेताम्	अररचन्त
	अररचथाः	अररचेथाम्	अररचध्वम्
	अररचे	अररचावहि	अररचामहि
प०	रचयाञ्चक्रे	रचयाञ्चक्राते	रचयाञ्चक्रिरे
	रचयाकृषे	रचयाञ्चक्राथे	रचयाञ्चकृढ्वे
	रचयाञ्चक्रे	रचयाञ्चकृवहे	रचयाञ्चकृमहे
	रचयाम्बभूव । रचयामास		
आ०	रचयिषीष्ट	रचयिषीयास्ताम्	रचयिषीरन्
	रचयिषीष्ठाः	रचयिषीयास्थाम्	रचयिषीढ्वम् ध्वम्
	रचयिषीय	रचयिषीवहि	रचयिषीमहि
श्व०	रचयिता	रचयितारौ	रचयितारः
	रचयितासे	रचयितासाथे	रचयिताध्वे
	रचयिताहे	रचयितास्वहे	रचयितास्महे
भ०	रचयिष्यते	रचयिष्येते	रचयिष्यन्ते
	रचयिष्यसे	रचयिष्येथे	रचयिष्यध्वे
	रचयिष्ये	रचयिष्यावहे	रचयिष्यामहे
क्रि०	अरचयिष्यत	अरचयिष्येताम्	अरचयिष्यन्त
	अरचयिष्यथाः	अरचयिष्येथाम्	अरचयिष्यध्वम्
	अरचयिष्ये	अरचयिष्यावहि	अरचयिष्यामहि

CC-0. Public Domain. Vipin Kumar Collection, Deoband

Digitized by Madhuban Trust

1855 सूचण् (सूच) पैशून्ये ।

व० सूचयति सूचयतः सूचयन्ति
सूचयसि सूचयथः सूचयथ
सूचयामि सूचयावः सूचयामः

स० सूचयेत् सूचयेताम् सूचयेयुः
सूचयेः सूचयेतम् सूचयेत
सूचयेयम् सूचयेव सूचयेम

प० सूचयतु सूचयतात् सूचयताम् सूचयन्तु
सूचय सूचयतात् सूचयतम् सूचयत
सूचयानि सूचयाव सूचयाम

ह्य० असूचयत् असूचयताम् असूचयन्
असूचयः असूचयतम् असूचयत
असूचयम् असूचयाव असूचयाम

अ० असुसूचत् असुसूचताम् असुसूचन्
असुसूचः असुसूचतम् असुसूचत
असुसूचम् असुसूचाव असुसूचाम

प० सूचयाञ्चकार सूचयाञ्चक्रतुः सूचयाञ्चक्रुः
सूचयाञ्चकर्थ सूचयाञ्चक्रथुः सूचयाञ्चक्र
सूचयाञ्चकार-चकर सूचयाञ्चकृव सूचयाञ्चकृम

सूचयाम्बभूव । सूचयामास

आ० सूच्यात् सूच्यास्ताम् सूच्यासुः
सूच्याः सूच्यास्तम् सूच्यास्त
सूच्यासम् सूच्यास्व सूच्यास्म

श्व० सूचयिता सूचयितारौ सूचयितारः
सूचयितासि सूचयितास्थः सूचयितास्थ
सूचयितास्मि सूचयितास्वः सूचयितास्मः

भ० सूचयिष्यति सूचयिष्यतः सूचयिष्यन्ति
सूचयिष्यसि सूचयिष्यथः सूचयिष्यथ
सूचयिष्यामि सूचयिष्यावः सूचयिष्यामः

क्रि० असूचयिष्यत् असूचयिष्यताम् असूचयिष्यन्
असूचयिष्यः असूचयिष्यतम् असूचयिष्यत
असूचयिष्यम् असूचयिष्याव असूचयिष्याम

व० सूचयते सूचयेते सूचयन्ते
सूचयसे सूचयेथे सूचयध्वे
सूचये सूचयावहे सूचयामहे

स० सूचयेत सूचयेयाताम् सूचयेरन्
सूचयेथाः सूचयेयाथाम् सूचयेध्वम्
सूचयेय सूचयेवहि सूचयेमहि

प० सूचयताम् सूचयेताम् सूचयन्ताम्
सूचयस्व सूचयेथाम् सूचयध्वम्
सूचयै सूचयावहै सूचयामहै

ह्य० असूचयत असूचयेताम् असूचयन्त
असूचयथाः असूचयेथाम् असूचयध्वम्
असूचये असूचयावहि असूचयामहि

अ० असुसूचत असुसूचेताम् असुसूचन्त
असुसूचथाः असुसूचेथाम् असुसूचध्वम्
असुसूचे असुसूचावहि असुसूचामहि

प० सूचयाञ्चक्रे सूचयाञ्चक्राते सूचयाञ्चक्रिरे
सूचयाञ्चकृषे सूचयाञ्चक्राथे सूचयाञ्चकृढ्वे
सूचयाञ्चक्रे सूचयाञ्चकृवहे सूचयाञ्चकृमहे

सूचयाम्बभूव । सूचयामास

आ० सूचयिषीष्ट सूचयिषीयास्ताम् सूचयिषीरन्
सूचयिषीष्ठाः सूचयिषीयास्थाम् सूचयिषीढ्वम्-ध्वम्
सूचयिषीय सूचयिषीवहि सूचयिषीमहि

श्व० सूचयिता सूचयितारौ सूचयितारः
सूचयितासे सूचयितासाथे सूचयिताध्वे
सूचयिताहे सूचयितास्वहे सूचयितास्महे

भ० सूचयिष्यते सूचयिष्येते सूचयिष्यन्ते
सूचयिष्यसे सूचयिष्येथे सूचयिष्यध्वे
सूचयिष्ये सूचयिष्यावहे सूचयिष्यामहे

क्रि० असूचयिष्यत असूचयिष्येताम् असूचयिष्यन्त
असूचयिष्यथाः असूचयिष्येथाम् असूचयिष्यध्वम्
असूचयिष्ये असूचयिष्यावहि असूचयिष्यामहि

CC-0. Public Domain. Vipin Kumar Collection, Deoband

Digitized by Madhuban Trust

1856 भाजणू (भाजू) पृथक्कर्मणि ।

व०	भाजयति	भाजयतः	भाजयन्ति
	भाजयसि	भाजयथः	भाजयथ
	भाजयामि	भाजयावः	भाजयामः
स०	भाजयेत्	भाजयेताम्	भाजयेयुः
	भाजयेः	भाजयेतम्	भाजयेत
	भाजयेयम्	भाजयेव	भाजयेम
प०	भाजयतु भाजयतात्	भाजयताम्	भाजयन्तु
	भाजय भाजयतात्	भाजयतम्	भाजयत
	भाजयानि	भाजयाव	भाजयाम
ह्य०	अभाजयत्	अभाजयताम्	अभाजयन्
	अभाजयः	अभाजयतम्	अभाजयत
	अभाजयम्	अभाजयाव	अभाजयाम
अ०	अबभाजत्	अबभाजताम्	अबभाजन्
	अबभाजः	अबभाजतम्	अबभाजत
	अबभाजम्	अबभाजाव	अबभाजाम
प०	भाजयाञ्चकार	भाजयाञ्चक्रतुः	भाजयाञ्चक्रुः
	भाजयाञ्चकर्थ	भाजयाञ्चक्रथुः	भाजयाञ्चक्र
	भाजयाञ्चकार-चकर	भाजयाञ्चकृव	भाजयाञ्चकृम

भाजयाम्बभूव । भाजयामास

आ०	भाज्यात्	भाज्यास्ताम्	भाज्यासुः
	भाज्याः	भाज्यास्तम्	भाज्यास्त
	भाज्यासम्	भाज्यास्व	भाज्यास्म
श्व०	भाजयिता	भाजयितारौ	भाजयितारः
	भाजयितासि	भाजयितास्थः	भाजयितास्थ
	भाजयितास्मि	भाजयितास्वः	भाजयितास्मः
भ०	भाजयिष्यति	भाजयिष्यतः	भाजयिष्यन्ति
	भाजयिष्यसि	भाजयिष्यथः	भाजयिष्यथ
	भाजयिष्यामि	भाजयिष्यावः	भाजयिष्यामः
क्रि०	अभाजयिष्यत्	अभाजयिष्यताम्	अभाजयिष्यन्
	अभाजयिष्यः	अभाजयिष्यतम्	अभाजयिष्यत
	अभाजयिष्यम्	अभाजयिष्याव	अभाजयिष्याम

व०	भाजयते	भाजयेते	भाजयन्ते
	भाजयसे	भाजयेथे	भाजयध्वे
	भाजये	भाजयावहे	भाजयामहे
स०	भाजयेत	भाजयेयाताम्	भाजयेरन्
	भाजयेथाः	भाजयेयाथाम्	भाजयेध्वम्
	भाजयेय	भाजयेवहि	भाजयेमहि
प०	भाजयताम्	भाजयेताम्	भाजयन्ताम्
	भाजयस्व	भाजयेथाम्	भाजयध्वम्
	भाजयै	भाजयावहै	भाजयामहै
ह्य०	अभाजयत	अभाजयेताम्	अभाजयन्त
	अभाजयथाः	अभाजयेथाम्	अभाजयध्वम्
	अभाजये	अभाजयावहि	अभाजयामहि
अ०	अबभाजत	अबभाजेताम्	अबभाजन्त
	अबभाजथाः	अबभाजेथाम्	अबभाजध्वम्
	अबभाजे	अबभाजावहि	अबभाजामहि
प०	भाजयाञ्चक्रे	भाजयाञ्चक्राते	भाजयाञ्चक्रिरे
	भाजयाञ्चकृषे	भाजयाञ्चक्राथे	भाजयाञ्चकृढ्वे
	भाजयाञ्चक्रे	भाजयाञ्चकृवहे	भाजयाञ्चकृमहे

भाजयाम्बभूव । भाजयामास

आ०	भाजयिषीष्ट	भाजयिषीयास्ताम्	भाजयिषीरन्
	भाजयिषीष्ठाः	भाजयिषीयास्थाम्	भाजयिषीढ्वम् ध्वम्
	भाजयिषीय	भाजयिषीवहि	भाजयिषीमहि
श्व०	भाजयिता	भाजयितारौ	भाजयितारः
	भाजयितासे	भाजयितासाथे	भाजयिताध्वे
	भाजयिताहे	भाजयितास्वहे	भाजयितास्महे
भ०	भाजयिष्यते	भाजयिष्येते	भाजयिष्यन्ते
	भाजयिष्यसे	भाजयिष्येथे	भाजयिष्यध्वे
	भाजयिष्ये	भाजयिष्यावहे	भाजयिष्यामहे
क्रि०	अभाजयिष्यत	अभाजयिष्येताम्	अभाजयिष्यन्त
	अभाजयिष्यथाः	अभाजयिष्येथाम्	अभाजयिष्यध्वम्
	अभाजयिष्ये	अभाजयिष्यावहि	अभाजयिष्यामहि

CC-0. Public Domain. Vipin Kumar Collection, Deoband

Digitized by Madhuban Trust

1857 सभाजण् (सभाज्) प्रीतिसेवनयोः।

व०	सभाजयति	सभाजयतः	सभाजयन्ति
	सभाजयसि	सभाजयथः	सभाजयथ
	सभाजयामि	सभाजयावः	सभाजयामः
स०	सभाजयेत्	सभाजयेताम्	सभाजयेयुः
	सभाजयेः	सभाजयेतम्	सभाजयेत
	सभाजयेयम्	सभाजयेव	सभाजयेम
प०	सभाजयतु सभाजयतात्	सभाजयताम्	सभाजयन्तु
	सभाजय सभाजयतात्	सभाजयतम	सभाजयत
	सभाजयानि	सभाजयाव	सभाजयाम
ह्य०	असभाजयत्	असभाजघताम्	असभाजयन्
	असभाजयः	असभाजयतम्	असभाजयत
	असभाजयम्	असभाजयाव	असभाजयाम
अ०	अससभाजत्	अससभाजताम्	अससभाजन्
	अससभाजः	अससभाजतम्	अससभाजत
	अससभाजम्	अससभाजाव	अससभाजाम
प०	सभाजयाञ्चकार	सभाजयाञ्चक्रतुः	सभाजयाञ्चक्रुः
	सभाजयाञ्चकर्थ	सभाजयाञ्चक्रथुः	सभाजयाञ्चक्र
	सभाजयाञ्चकार-चकर	सभाजयाञ्चकृव	सभाजयाञ्चकृम

सभाजयाम्बभूव । सभाजयामास

आ०	सभाज्यात्	सभाज्यास्ताम्	सभाज्यासुः
	सभाज्याः	सभाज्यास्तम्	सभाज्यास्त
	सभाज्यासम्	सभाज्यास्व	सभाज्यास्म
श्व०	सभाजयिता	सभाजयितारौ	सभाजयितारः
	सभाजयितासि	सभाजयितास्थः	सभाजयितास्थ
	सभाजयितास्मि	सभाजयितास्वः	सभाजयितास्मः
भ०	सभाजयिष्यति	सभाजयिष्यतः	सभाजयिष्यन्ति
	सभाजयिष्यसि	सभाजयिष्यथः	सभाजयिष्यथ
	सभाजयिष्यामि	सभाजयिष्यावः	सभाजयिष्यामः
क्रि०	असभाजयिष्यत्	असभाजयिष्यताम्	असभाजयिष्यन्
	असभाजयिष्यः	असभाजयिष्यतम्	असभाजयिष्यत
	असभाजयिष्यम्	असभाजयिष्याव	असभाजयिष्याम

व०	सभाजयते	सभाजयेते	सभाजयन्ते
	सभाजयसे	सभाजयेथे	सभाजयध्वे
	सभाजये	सभाजयावहे	सभाजयामहे
स०	सभाजयेत	सभाजयेयाताम्	सभाजयेरन्
	सभाजयेथाः	सभाजयेयाथाम्	सभाजयेध्वम्
	सभाजयेय	सभाजयेवहि	सभाजयेमहि
प०	सभाजयताम्	सभाजयेताम्	सभाजयन्ताम्
	सभाजयस्व	सभाजयेथाम्	सभाजयध्वम्
	सभाजयै	सभाजयावहै	सभाजयामहै
ह्य०	असभाजयत	असभाजयेताम्	असभाजयन्त
	असभाजयथाः	असभाजयेथाम्	असभाजयध्वम्
	असभाजये	असभाजयावहि	असभाजयामहि
अ०	अससभाजत	अससभाजेताम्	अससभाजन्त
	अससभाजथाः	अससभाजेथाम्	अससभाजध्वम्
	अससभाजे	अससभाजावहि	अससभाजामहि
प०	सभाजयाञ्चक्रे	सभाजयाञ्चक्राते	सभाजयाञ्चक्रिरे
	सभाजयाञ्चकृषे	सभाजयाञ्चक्राथे	सभाजयाञ्चकृढ्वे
	सभाजयाञ्चक्रे	सभाजयाञ्चकृवहे	सभाजयाञ्चकृमहे

सभाजयाम्बभूव । सभाजयामास

आ०	सभाजयिषीष्ट	सभाजयिषीयास्ताम्	सभाजयिषीरन्
	सभाजयिषीष्ठाः	सभाजयिषीयास्थाम्	सभाजयिषीढ्वम् ध्वम्
	सभाजयिषीय	सभाजयिषीवहि	सभाजयिषीमहि
श्व०	सभाजयिता	सभाजयितारौ	सभाजयितारः
	सभाजयितासे	सभाजयितासाथे	सभाजयिताध्वे
	सभाजयिताहे	सभाजयितास्वहे	सभाजयितास्महे
भ०	सभाजयिष्यते	सभाजयिष्येते	सभाजयिष्यन्ते
	सभाजयिष्यसे	सभाजयिष्येथे	सभाजयिष्यध्वे
	सभाजयिष्ये	सभाजयिष्यावहे	सभाजयिष्यामहे
क्रि०	असभाजयिष्यत	असभाजयिष्येताम्	असभाजयिष्यन्त
	असभाजयिष्यथाः	असभाजयिष्येथाम्	असभाजयिष्यध्वम्
	असभाजयिष्ये	असभाजयिष्यावहि	असभाजयिष्यामहि

CC-0. Public Domain. Vipin Kumar Collection, Deoband

Digitized by Madhuban Trust

1858 लजण् (लज्) प्रकाशने ।

व० लजयति लजयतः लजयन्ति
लजयसि लजयथः लजयथ
लजयामि लजयावः लजयामः

स० लजयेत् लजयेताम् लजयेयुः
लजयेः लजयेतम् लजयेत
लजयेयम् लजयेव लजयेम

प० लजयतु लजयतात् लजयताम् लजयन्तु
लजय लजयतात् लज तम् लजयत
लजयानि लजयाव लजयाम

ह्य० अलजयत् अलजयताम् अलजयन्
अलजयः अलजयतम् अलजयत
अलजयम् अलजयाव अलजयाम

अ० अललजत् अललजताम् अललजन्
अललजः अललजतम् अललजत
अललजम् अललजाव अललजाम

प० लजयाञ्चकार लजयाञ्चक्रतुः लजयाञ्चक्रुः
लजयाञ्चकर्थ लजयाञ्चक्रथुः लजयाञ्चक्र
लजयाञ्चकार-चकर लजयाञ्चकृव लजयाञ्चकृम

लजयाम्बभूव । लजयामास

आ० लज्यात् लज्यास्ताम् लज्यासुः
लज्याः लज्यास्तम् लज्यास्त
लज्यासम् लज्यास्व लज्यास्म

श्व० लजयिता लजयितारौ लजयितारः
लजयितासि लजयितास्थः लजयितास्थ
लजयितास्मि लजयितास्वः लजयितास्मः

भ० लजयिष्यति लजयिष्यतः लजयिष्यन्ति
लजयिष्यसि लजयिष्यथः लजयिष्यथ
लजयिष्यामि लजयिष्यावः लजयिष्यामः

क्रि० अलजयिष्यत् अलजयिष्यताम् अलजयिष्यन्
अलजयिष्यः अलजयिष्यतम् अलजयिष्यत
अलजयिष्यम् अलजयिष्याव अलजयिष्याम

व० लजयते लजयेते लजयन्ते
लजयसे लजयेथे लजयध्वे
लजये लजयावहे लजयामहे

स० लजयेत लजयेयाताम् लजयेरन्
लजयेथाः लजयेयाथाम् लजयेध्वम्
लजयेय लजयेवहि लजयेमहि

प० लजयताम् लजयेताम् लजयन्ताम्
लजयस्व लजयेथाम् लजयध्वम्
लजयै लजयावहै लजयामहै

ह्य० अलजयत अलजयेताम् अलजयन्त
अलजयथाः अलजयेथाम् अलजयध्वम्
अलजये अलजयावहि अलजयामहि

अ० अललजत अललजेताम् अललजन्त
अललजथाः अललजेथाम् अललजध्वम्
अललजे अललजावहि अललजामहि

प० लजयाञ्चक्रे लजयाञ्चक्राते लजयाञ्चक्रिरे
लजयाञ्चकृषे लजयाञ्चक्राथे लजयाञ्चकृढ्वे
लजयाञ्चक्रे लजयाञ्चकृवहे लजयाञ्चकृमहे

लजयाम्बभूव । लजयामास

आ० लजयिषीष्ट लजयिषीयास्ताम् लजयिषीरन्
लजयिषीष्ठाः लजयिषीयास्थाम् लजयिषीढ्वम्
ध्वम्
लजयिषीय लजयिषीवहि लजयिषीमहि

श्व० लजयिता लजयितारौ लजयितारः
लजयितासे लजयितासाथे लजयिताध्वे
लजयिताहे लजयितास्वहे लजयितास्महे

भ० लजयिष्यते लजयिष्येते लजयिष्यन्ते
लजयिष्यसे लजयिष्येथे लजयिष्यध्वे
लजयिष्ये लजयिष्यावहे लजयिष्यामहे

क्रि० अलजयिष्यत अलजयिष्येताम् अलजयिष्यन्त
अलजयिष्यथाः अलजयिष्येथाम् अलजयिष्यध्वम्
अलजयिष्ये अलजयिष्यावहि अलजयिष्यामहि

1859 लजुण् (लञ्ज्) प्रकाशने । लजु 155 वद्रूपाणि

CC-0. Public Domain. Vipin Kumar Collection, Deoband

Digitized by Madhuban Trust

1860 कूटण् (कूट्) दाहे ।

व० कूटयति	कूटयतः	कूटयन्ति	
कूटयसि	कूटयथः	कूटयथ	
कूटयामि	कूटयावः	कूटयामः	
स० कूटयेत्	कूटयेताम्	कूटयेयुः	
कूटयेः	कूटयेतम्	कूटयेत	
कूटयेयम	कूटयेव	कूटयेम	
प० कूटयतु	कूटयतात्	कूटयताम्	कूटयन्तु
कूटय	कूटयतात्	कूटयतम्	कूटयत
कूटयानि	कूटयाव	कूटयाम	
ह्य० अकूटयत्	अकूटयताम्	अकूटयन्	
अकूटयः	अकूटयतम्	अकूटयत	
अकूटयम्	अकूटयाव	अकूटयाम	
अ० अचुकूटत्	अचुकूटताम्	अचुकूटन्	
अचुकूटः	अचुकूटतम्	अचुकूटत	
अचुकूटम्	अचुकूटाव	अचुकूटाम	
प० कूटयाञ्चकार	कूटयाञ्चक्रतुः	कूटयाञ्चक्रुः	
कूटयाञ्चकर्थ	कूटयाञ्चक्रथुः	कूटयाञ्चक्र	
कूटयाञ्चकार-चकर	कूटयाञ्चकृव	कूटयाञ्चकृम	

कूटयाम्बभूव । कूटयामास

आ० कूटयात्	कूटयास्ताम्	कूटयासुः
कूटयाः	कूटयास्तम्	कूटयास्त
कूटयासम्	कूटयास्व	कूटयास्म
श्व० कूटयिता	कूटयितारौ	कूटयितारः
कूटयितासि	कूटयितास्थः	कूटयितास्थ
कूटयितास्मि	कूटयितास्वः	कूटयितास्मः
भ० कूटयिष्यति	कूटयिष्यतः	कूटयिष्यन्ति
कूटयिष्यसि	कूटयिष्यथः	कूटयिष्यथ
कूटयिष्यामि	कूटयिष्यावः	कूटयिष्यामः
क्रि० अकूटयिष्यत्	अकूटयिष्यताम्	अकूटयिष्यन्
अकूटयिष्यः	अकूटयिष्यतम्	अकूटयिष्यत
अकूटयिष्यम्	अकूटयिष्याव	अकूटयिष्याम

व० कूटयते	कूटयेते	कूटयन्ते
कूटयसे	कूटयेथे	कूटयध्वे
कूटये	कूटयावहे	कूटयामहे
स० कूटयेत	कूटयेयाताम्	कूटयेरन्
कूटयेथाः	कूटयेयाथाम्	कूटयेध्वम्
कूटयेय	कूटयेवहि	कूटयेमहि
प० कूटयताम्	कूटयेताम्	कूटयन्ताम्
कूटयस्व	कूटयेथाम्	कूटयध्वम्
कूटयै	कूटयावहै	कूटयामहै
ह्य० अकूटयत	अकूटयेताम्	अकूटयन्त
अकूटयथाः	अकूटयेथाम्	अकूटयध्वम्
अकूटये	अकूटयावहि	अकूटयामहि
अ० अचुकूटत	अचुकूटेताम्	अचुकूटन्त
अचुकूटथाः	अचुकूटेथाम्	अचुकूटध्वम्
अचुकूटे	अचुकूटावहि	अचुकूटामहि
प० कूटयाञ्चक्रे	कूटयाञ्चक्राते	कूटयाञ्चक्रिरे
कूटयाञ्चकृषे	कूटयाञ्चक्राथे	कूटयाञ्चकृढ्वे
कूटयाञ्चक्रे	कूटयाञ्चकृवहे	कूटयाञ्चकृमहे

कूटयाम्बभूव । कूटयामास

आ० कूटयिषीष्ट	कूटयिषीयास्ताम्	कूटयिषीरन्
कूटयिषीष्ठाः	कूटयिषीयास्थाम्	कूटयिषीढ्वम् ध्वम्
कूटयिषीय	कूटयिषीवहि	कूटयिषीमहि
श्व० कूटयिता	कूटयितारौ	कूटयितारः
कूटयितासे	कूटयितासाथे	कूटयिताध्वे
कूटयिताहे	कूटयितास्वहे	कूटयितास्महे
भ० कूटयिष्यते	कूटयिष्येते	कूटयिष्यन्ते
कूटयिष्यसे	कूटयिष्येथे	कूटयिष्यध्वे
कूटयिष्ये	कूटयिष्यावहे	कूटयिष्यामहे
क्रि० अकूटयिष्यत	अकूटयिष्येताम्	अकूटयिष्यन्त
अकूटयिष्यथाः	अकूटयिष्येथाम्	अकूटयिष्यध्वम्
अकूटयिष्ये	अकूटयिष्यावहि	अकूटयिष्यामहि

CC-0. Public Domain. Vipin Kumar Collection, Deoband

Digitized by Madhuban Trust

1862 वटण् (वट्) ग्रन्थे ।

व०	वटयति	वटयतः	वटयन्ति
	वटयसि	वटयथः	वटयथ
	वटयामि	वटयावः	वटयामः
स०	वटयेत्	वटयेताम्	वटयेयुः
	वटयेः	वटयेतम्	वटयेत
	वटयेयम्	वटयेव	वटयेम
प०	वटयतु वटयतात्	वटयताम्	वटयन्तु
	वटय वटयतात्	वटयतम्	वटयत
	वटयानि	वटयाव	वटयाम
ह्य०	अवटयत्	अवटयताम्	अवटयन्
	अवटयः	अवटयतम्	अवटयत
	अवटयम्	अवटयाव	अवटयाम
अ०	अववटत्	अववटताम्	अववटन्
	अववटः	अववटतम्	अववटत
	अववटम्	अववटाव	अववटाम
प०	वटयाञ्चकार	वटयाञ्चक्रतुः	वटयाञ्चक्रुः
	वटयाञ्चकर्थ	वटयाञ्चक्रथुः	वटयाञ्चक्र
	वटयाञ्चकार-चकर	वटयाञ्चकृव	वटयाञ्चकृम

वटयाम्बभूव । वटयामास

आ०	वटयात्	वटयास्ताम्	वटयासुः
	वटयाः	वटयास्तम्	वटयास्त
	वटयासम्	वटयास्व	वटयास्म
श्व०	वटयिता	वटयितारौ	वटयितारः
	वटयितासि	वटयितास्थः	वटयितास्थ
	वटयितास्मि	वटयितास्वः	वटयितास्मः
भ०	वटयिष्यति	वटयिष्यतः	वटयिष्यन्ति
	वटयिष्यसि	वटयिष्यथः	वटयिष्यथ
	वटयिष्यामि	वटयिष्यावः	वटयिष्यामः
क्रि०	अवटयिष्यत्	अवटयिष्यताम्	अवटयिष्यन्
	अवटयिष्यः	अवटयिष्यतम्	अवटयिष्यत
	अवटयिष्यम्	अवटयिष्याव	अवटयिष्याम

व०	वटयते	वटयेते	वटयन्ते
	वटयसे	वटयेथे	वटयध्वे
	वटये	वटयावहे	वटयामहे
स०	वटयेत	वटयेयाताम्	वटयेरन्
	वटयेथाः	वटयेयाथाम्	वटयेध्वम्
	वटयेय	वटयेवहि	वटयेमहि
प०	वटयताम्	वटयेताम्	वटयन्ताम्
	वटयस्व	वटयेथाम्	वटयध्वम्
	वटयै	वटयावहै	वटयामहै
ह्य०	अवटयत	अवटयेताम्	अवटयन्त
	अवटयथाः	अवटयेथाम्	अवटयध्वम्
	अवटये	अवटयावहि	अवटयामहि
अ०	अववटत	अववटेताम्	अववटन्त
	अववटथाः	अववटेथाम्	अववटध्वम्
	अववटे	अववटावहि	अववटामहि
प०	वटयाञ्चक्रे	वटयाञ्चक्राते	वटयाञ्चक्रिरे
	वटयाञ्चकृषे	वटयाञ्चक्राथे	वटयाञ्चकृढ्वे
	वटयाञ्चक्रे	वटयाञ्चकृवहे	वटयाञ्चकृमहे

वटयाम्बभूव । वटयामास

आ०	वटयिषीष्ट	वटयिषीयास्ताम्	वटयिषीरन्
	वटयिषीष्ठाः	वटयिषीयास्थाम्	वटयिषीढ्वम् ध्वम्
	वटयिषीय	वटयिषीवहि	वटयिषीमहि
श्व०	वटयिता	वटयितारौ	वटयितारः
	वटयितासे	वटयितासाथे	वटयिताध्वे
	वटयिताहे	वटयितास्वहे	वटयितास्महे
भ०	वटयिष्यते	वटयिष्येते	वटयिष्यन्ते
	वटयिष्यसे	वटयिष्येथे	वटयिष्यध्वे
	वटयिष्ये	वटयिष्यावहे	वटयिष्यामहे
क्रि०	अवटयिष्यत	अवटयिष्येताम्	अवटयिष्यन्त
	अवटयिष्यथाः	अवटयिष्येथाम्	अवटयिष्यध्वम्
	अवटयिष्ये	अवटयिष्यावहि	अवटयिष्यामहि

CC-0. Public Domain. Vipin Kumar Collection, Deoband

Digitized by Madhuban Trust

1861 पटण् (पट्) ग्रन्थे ।

व०	पटयति	पटयतः	पटयन्ति
	पटयसि	पटयथः	पटयथ
	पटयामि	पटयावः	पटयामः
स०	पटयेत्	पटयेताम्	पटयेयुः
	पटयेः	पटयेतम्	पटयेत
	पटयेयम्	पटयेव	पटयेम
प०	पटयतु पटयतात्	पटयताम्	पटयन्तु
	पटय पटयतात्	पटयतम्	पटयत
	पटयानि	पटयाव	पटयाम
ह्य०	अपटयत्	अपटयताम्	अपटयन्
	अपटयः	अपटयतम्	अपटयत
	अपटयम्	अपटयाव	अपटयाम
अ०	अपपटत्	अपपटताम्	अपपटन्
	अपपटः	अपपटतम्	अपपटत
	अपपटम्	अपपटाव	अपपटाम
प०	पटयाञ्चकार	पटयाञ्चक्रतुः	पटयाञ्चक्रुः
	पटयाञ्चकर्थ	पटयाञ्चक्रथुः	पटयाञ्चक्र
	पटयाञ्चकार-चकर	पटयाञ्चकृव	पटयाञ्चकृम
	पटयाम्बभूव ।	पटयामास	
आ०	पटयात्	पटयास्ताम्	पटयासुः
	पटयाः	पटयास्तम्	पटयास्त
	पटयासम्	पटयास्व	पटयास्म
श्व०	पटयिता	पटयितारौ	पटयितारः
	पटयितासि	पटयितास्थः	पटयितास्थ
	पटयितास्मि	पटयितास्वः	पटयितास्मः
भ०	पटयिष्यति	पटयिष्यतः	पटयिष्यन्ति
	पटयिष्यसि	पटयिष्यथः	पटयिष्यथ
	पटयिष्यामि	पटयिष्यावः	पटयिष्यामः
क्रि०	अपटयिष्यत्	अपटयिष्यताम्	अपटयिष्यन्
	अपटयिष्यः	अपटयिष्यतम्	अपटयिष्यत
	अपटयिष्यम्	अपटयिष्याव	अपटयिष्याम

व०	पटयते	पटयेते	पटयन्ते
	पटयसे	पटयेथे	पटयध्वे
	पटये	पटयावहे	पटयामहे
स०	पटयेत	पटयेयाताम्	पटयेरन्
	पटयेथाः	पटयेयाथाम्	पटयेध्वम्
	पटयेय	पटयेवहि	पटयेमहि
प०	पटयताम्	पटयेताम्	पटयन्ताम्
	पटयस्व	पटयेथाम्	पटयध्वम्
	पटयै	पटयावहै	पटयामहै
ह्य०	अपटयत	अपटयेताम्	अपटयन्त
	अपटयथाः	अपटयेथाम्	अपटयध्वम्
	अपटये	अपटयावहि	अपटयामहि
अ०	अपपटत	अपपटेताम्	अपपटन्त
	अपपटथाः	अपपटेथाम्	अपपटध्वम्
	अपपटे	अपपटावहि	अपपटामहि
प०	पटयाञ्चक्रे	पटयाञ्चक्राते	पटयाञ्चक्रिरे
	पटयाञ्चकृषे	पटयाञ्चक्राथे	पटयाञ्चकृढ्वे
	पटयाञ्चक्रे	पटयाञ्चकृवहे	पटयाञ्चकृमहे
	पटयाम्बभूव ।	पटयामास	
आ०	पटयिषीष्ट	पटयिषीयास्ताम्	पटयिषीरन्
	पटयिषीष्ठाः	पटयिषीयास्थाम्	पटयिषीढ्वम् ध्वम्
	पटयिषीय	पटयिषीवहि	पटयिषीमहि
श्व०	पटयिता	पटयितारौ	पटयितारः
	पटयितासे	पटयितासाथे	पटयिताध्वे
	पटयिताहे	पटयितास्वहे	पटयितास्महे
भ०	पटयिष्यते	पटयिष्येते	पटयिष्यन्ते
	पटयिष्यसे	पटयिष्येथे	पटयिष्यध्वे
	पटयिष्ये	पटयिष्यावहे	पटयिष्यामहे
क्रि०	अपटयिष्यत	अपटयिष्येताम्	अपटयिष्यन्त
	अपटयिष्यथाः	अपटयिष्येथाम्	अपटयिष्यध्वम्
	अपटयिष्ये	अपटयिष्यावहि	अपटयिष्यामहि

CC-0. Public Domain. Vipin Kumar Collection, Deoband

Digitized by Madhuban Trust

1863 खेटण् (खेट्) भक्षणे ।

व०	खेटयति	खेटयतः	खेटयन्ति
	खेटयसि	खेटयथः	खेटयथ
	खेटयामि	खेटयावः	खेटयामः
स०	खेटयेत्	खेटयेताम्	खेटयेयुः
	खेटयेः	खेटयेतम्	खेटयेत
	खेटयेयम्	खेटयेव	खेटयेम
प०	खेटयतु खेटयतात्	खेटयताम्	खेटयन्तु
	खेटय खेटयतात्	खेटयतम्	खेटयत
	खेटयानि	खेटयाव	खेटयाम
ह्य०	अखेटयत्	अखेटयताम्	अखेटयन्
	अखेटयः	अखेटयतम्	अखेटयत
	अखेटयम्	अखेटयाव	अखेटयाम
अ०	अचिखेटत	अचिखेटताम्	अचिखेटन्
	चिखेटः	अचिखेटतम्	अचिखेटत
	अचिखेटम्	अचिखेटाव	अचिखेटाम
प०	खेटयाञ्चकार	खेटयाञ्चक्रतुः	खेटयाञ्चक्रुः
	खेटयाञ्चकर्थ	खेटयाञ्चक्रथुः	खेटयाञ्चक्र
	खेटयाञ्चकार-चकर	खेटयाञ्चकृव	खेटयाञ्चकृम
	खेटयाम्बभूव । खेटयामास		
आ०	खेटयात्	खेटयास्ताम्	खेटयासुः
	खेटयाः	खेटयास्तम्	खेटयास्त
	खेटयासम्	खेटयास्व	खेटयास्म
श्व०	खेटयिता	खेटयितारौ	खेटयितारः
	खेटयितासि	खेटयितास्थः	खेटयितास्थ
	खेटयितास्मि	खेटयितास्वः	खेटयितास्मः
भ०	खेटयिष्यति	खेटयिष्यतः	खेटयिष्यन्ति
	खेटयिष्यसि	खेटयिष्यथः	खेटयिष्यथ
	खेटयिष्यामि	खेटयिष्यावः	खेटयिष्यामः
क्रि०	अखेटयिष्यत्	अखेटयिष्यताम्	अखेटयिष्यन्
	अखेटयिष्यः	अखेटयिष्यतम्	अखेटयिष्यत
	अखेटयिष्यम्	अखेटयिष्याव	अखेटयिष्याम

व०	खेटयते	खेटयेते	खेटयन्ते
	खेटयसे	खेटयेथे	खेटयध्वे
	खेटये	खेटयावहे	खेटयामहे
स०	खेटयेत	खेटयेयाताम्	खेटयेरन्
	खेटयेथाः	खेटयेयाथाम्	खेटयेध्वम्
	खेटयेय	खेटयेवहि	खेटयेमहि
प०	खेटयताम्	खेटयेताम्	खेटयन्ताम्
	खेटयस्व	खेटयेथाम्	खेटयध्वम्
	खेटयै	खेटयावहै	खेटयामहै
ह्य०	अखेटयत	अखेटयेताम्	अखेटयन्त
	अखेटयथाः	अखेटयेथाम्	अखेटयध्वम्
	अखेटये	अखेटयावहि	अखेटयामहि
अ०	अचिखेटत	अचिखेटेताम्	अचिखेटन्त
	अचिखेटथाः	अचिखेटेथाम्	अचिखेटध्वम्
	अचिखेटे	अचिखेटावहि	अचिखेटामहि
प०	खेटयाञ्चक्रे	खेटयाञ्चक्राते	खेटयाञ्चक्रिरे
	खेटयाञ्चकृषे	खेटयाञ्चक्राथे	खेटयाञ्चकृढ्वे
	खेटयाञ्चक्रे	खेटयाञ्चकृवहे	खेटयाञ्चकृमहे
	खेटयाम्बभूव । खेटयामास		
आ०	खेटयिषीष्ट	खेटयिषीयास्ताम्	खेटयिषीरन्
	खेटयिषीष्ठाः	खेटयिषीयास्थाम्	खेटयिषीढ्वम्
			ध्वम्
	खेटयिषीय	खेटयिषीवहि	खेटयिषीमहि
श्व०	खेटयिता	खेटयितारौ	खेटयितारः
	खेटयितासे	खेटयितासाथे	खेटयिताध्वे
	खेटयिताहे	खेटयितास्वहे	खेटयितास्महे
भ०	खेटयिष्यते	खेटयिष्येते	खेटयिष्यन्ते
	खेटयिष्यसे	खेटयिष्येथे	खेटयिष्यध्वे
	खेटयिष्ये	खेटयिष्यावहे	खेटयिष्यामहे
क्रि०	अखेटयिष्यत	अखेटयिष्येताम्	अखेटयिष्यन्त
	अखेटयिष्यथाः	अखेटयिष्येथाम्	अखेटयिष्यध्वम्
	अखेटयिष्ये	अखेटयिष्यावहि	अखेटयिष्यामहि

CC-0. Public Domain. Vipin Kumar Collection, Deoband

Digitized by Madhuban Trust

1864 खोटण् (खोट्) क्षेपे ।

व०	खोटयति	खोटयतः	खोटयन्ति
	खोटयसि	खोटयथः	खोटयथ
	खोटयामि	खोटयावः	खोटयामः
स०	खोटयेत्	खोटयेताम्	खोटयेयुः
	खोटयेः	खोटयेतम्	खोटयेत
	खोटयेयम्	खोटयेव	खोटयेम
प०	खोटयतु खोटयतात्	खोटयताम्	खोटयन्तु
	खोटय खोटयतात्	खोटयतम्	खोटयत
	खोटयानि	खोटयाव	खोटयाम
ह्य०	अखोटयत्	अखोटयताम्	अखोटयन्
	अखोटयः	अखोटयतम्	अखोटयत
	अखोटयम्	अखोटयाव	अखोटयाम
अ०	अचुखोटत्	अचुखोटताम्	अचुखोटन्
	अचुखोटः	अचुखोटतम्	अचुखोटत
	अचुखोटम्	अचुखोटाव	अचुखोटाम
प०	खोटयाञ्चकार	खोटयाञ्चक्रतुः	खोटयाञ्चक्रुः
	खोटयाञ्चकर्थ	खोटयाञ्चक्रथुः	खोटयाञ्चक्र
	खोटयाञ्चकार-चकर	खोटयाञ्चकृव	खोटयाञ्चकृम

खोटयाम्बभूव । खोटयामास

आ०	खोटयात्	खोटयास्ताम्	खोटयासुः
	खोटयाः	खोटयास्तम्	खोटयास्त
	खोटयासम्	खोटयास्व	खोटयास्म
श्व०	खोटयिता	खोटयितारौ	खोटयितारः
	खोटयितासि	खोटयितास्थः	खोटयितास्थ
	खोटयितास्मि	खोटयितास्वः	खोटयितास्मः
भ०	खोटयिष्यति	खोटयिष्यतः	खोटयिष्यन्ति
	खोटयिष्यसि	खोटयिष्यथः	खोटयिष्यथ
	खोटयिष्यामि	खोटयिष्यावः	खोटयिष्यामः
क्रि०	अखोटयिष्यत्	अखोटयिष्यताम्	अखोटयिष्यन्
	अखोटयिष्यः	अखोटयिष्यतम्	अखोटयिष्यत
	अखोटयिष्यम्	अखोटयिष्याव	अखोटयिष्याम

व०	खोटयते	खोटयेते	खोटयन्ते
	खोटयसे	खोटयेथे	खोटयध्वे
	खोटये	खोटयावहे	खोटयामहे
स०	खोटयेत	खोटयेयाताम्	खोटयेरन्
	खोटयेथाः	खोटयेयाथाम्	खोटयेध्वम्
	खोटयेय	खोटयेवहि	खोटयेमहि
प०	खोटयताम्	खोटयेताम्	खोटयन्ताम्
	खोटयस्व	खोटयेथाम्	खोटयध्वम्
	खोटयै	खोटयावहै	खोटयामहै
ह्य०	अखोटयत	अखोटयेताम्	अखोटयन्त
	अखोटयथाः	अखोटयेथाम्	अखोटयध्वम्
	अखोटये	अखोटयावहि	अखोटयामहि
अ०	अचुखोटत	अचुखोटेताम्	अचुखोटन्त
	अचुखोटथाः	अचुखोटेथाम्	अचुखोटध्वम्
	अचुखोटे	अचुखोटावहि	अचुखोटामहि
प०	खोटयाञ्चक्रे	खोटयाञ्चक्राते	खोटयाञ्चक्रिरे
	खोटयाञ्चकृषे	खोटयाञ्चक्राथे	खोटयाञ्चकृढ्वे
	खोटयाञ्चक्रे	खोटयाञ्चकृवहे	खोटयाञ्चकृमहे

खोटयाम्बभूव । खोटयामास

आ०	खोटयिषीष्ट	खोटयिषीयास्ताम्	खोटयिषीरन्
	खोटयिषीष्ठाः	खोटयिषीयास्थाम्	खोटयिषीढ्वम् ध्वम्
	खोटयिषीय	खोटयिषीवहि	खोटयिषीमहि
श्व०	खोटयिता	खोटयितारौ	खोटयितारः
	खोटयितासे	खोटयितासाथे	खोटयिताध्वे
	खोटयिताहे	खोटयितास्वहे	खोटयितास्महे
भ०	खोटयिष्यते	खोटयिष्येते	खोटयिष्यन्ते
	खोटयिष्यसे	खोटयिष्येथे	खोटयिष्यध्वे
	खोटयिष्ये	खोटयिष्यावहे	खोटयिष्यामहे
क्रि०	अखोटयिष्यत	अखोटयिष्येताम्	अखोटयिष्यन्त
	अखोटयिष्यथाः	अखोटयिष्येथाम्	अखोटयिष्यध्वम्
	अखोटयिष्ये	अखोटयिष्यावहि	अखोटयिष्यामहि

CC-0. Public Domain. Vipin Kumar Collection, Deoband

Digitized by Madhuban Trust

1865 पुटण् (पुट्) संसर्गे ।

व०	पुटयति	पुटयतः	पुटयन्ति
	पुटयसि	पुटयथः	पुटयथ
	पुटयामि	पुटयावः	पुटयामः
स०	पुटयेत्	पुटयेताम्	पुटयेयुः
	पुटयेः	पुटयेतम्	पुटयेत
	पुटयेयम्	पुटयेव	पुटयेम
प०	पुटयतु पुटयतात्	पुटयताम्	पुटयन्तु
	पुटय पुटयतात्	पुटयतम्	पुटयत
	पुटयानि	पुटयाव	पुटयाम
ह्य०	अपुटयत्	अपुटयताम्	अपुटयन्
	अपुटयः	अपुटयतम्	अपुटयत
	अपुटयम्	अपुटयाव	अपुटयाम
अ०	अपुपुटत्	अपुपुटताम्	अपुपुटन्
	अपुपुटः	अपुपुटतम्	अपुपुटत
	अपुपुटम्	अपुपुटाव	अपुपुटाम
प०	पुटयाञ्चकार	पुटयाञ्चक्रतुः	पुटयाञ्चक्रुः
	पुटयाञ्चकर्थ	पुटयाञ्चक्रथुः	पुटयाञ्चक्र
	पुटयाञ्चकार-चकर	पुटयाञ्चकृव	पुटयाञ्चकृम
	पुटयाम्बभूव ।	पुटयामास	
आ०	पुटयात्	पुटयास्ताम्	पुटयासुः
	पुटयाः	पुटयास्तम्	पुटयास्त
	पुटयासम्	पुटयास्व	पुटयास्म
श्व०	पुटयिता	पुटयितारौ	पुटयितारः
	पुटयितासि	पुटयितास्थः	पुटयितास्थ
	पुटयितास्मि	पुटयितास्वः	पुटयितास्मः
भ०	पुटयिष्यति	पुटयिष्यतः	पुटयिष्यन्ति
	पुटयिष्यसि	पुटयिष्यथः	पुटयिष्यथ
	पुटयिष्यामि	पुटयिष्यावः	पुटयिष्यामः
क्रि०	अपुटयिष्यत्	अपुटयिष्यताम्	अपुटयिष्यन्
	अपुटयिष्यः	अपुटयिष्यतम्	अपुटयिष्यत
	अपुटयिष्यम्	अपुटयिष्याव	अपुटयिष्याम

व०	पुटयते	पुटयेते	पुटयन्ते
	पुटयसे	पुटयेथे	पुटयध्वे
	पुटये	पुटयावहे	पुटयामहे
स०	पुटयेत	पुटयेयाताम्	पुटयेरन्
	पुटयेथाः	पुटयेयाथाम्	पुटयेध्वम्
	पुटयेय	पुटयेवहि	पुटयेमहि
प०	पुटयताम्	पुटयेताम्	पुटयन्ताम्
	पुटयस्व	पुटयेथाम्	पुटयध्वम्
	पुटयै	पुटयावहै	पुटयामहै
ह्य०	अपुटयत	अपुटयेताम्	अपुटयन्त
	अपुटयथाः	अपुटयेथाम्	अपुटयध्वम्
	अपुटये	अपुटयावहि	अपुटयामहि
अ०	अपुपुटत	अपुपुटेताम्	अपुपुटन्त
	अपुपुटथाः	अपुपुटेथाम्	अपुपुटध्वम्
	अपुपुटे	अपुपुटावहि	अपुपुटामहि
प०	पुटयाञ्चक्रे	पुटयाञ्चक्राते	पुटयाञ्चक्रिरे
	पुटयाञ्चकृषे	पुटयाञ्चक्राथे	पुटयाञ्चकृढ्वे
	पुटयाञ्चक्रे	पुटयाञ्चकृवहे	पुटयाञ्चकृमहे
	पुटयाम्बभूव ।	पुटयामास	
आ०	पुटयिषीष्ट	पुटयिषीयास्ताम्	पुटयिषीरन्
	पुटयिषीष्ठाः	पुटयिषीयास्थाम्	पुटयिषीढ्वम् ध्वम्
	पुटयिषीय	पुटयिषीवहि	पुटयिषीमहि
श्व०	पुटयिता	पुटयितारौ	पुटयितारः
	पुटयितासे	पुटयितासाथे	पुटयिताध्वे
	पुटयिताहे	पुटयितास्वहे	पुटयितास्महे
भ०	पुटयिष्यते	पुटयिष्येते	पुटयिष्यन्ते
	पुटयिष्यसे	पुटयिष्येथे	पुटयिष्यध्वे
	पुटयिष्ये	पुटयिष्यावहे	पुटयिष्यामहे
क्रि०	अपुटयिष्यत	अपुटयिष्येताम्	अपुटयिष्यन्त
	अपुटयिष्यथाः	अपुटयिष्येथाम्	अपुटयिष्यध्वम्
	अपुटयिष्ये	अपुटयिष्यावहि	अपुटयिष्यामहि

1867 वटुण् (वण्ट्) विभाजने । वटु 205 वद्रूपाणि

CC-0. Public Domain. Vipin Kumar Collection, Deoband

Digitized by Madhuban Trust

1867 शठण् (शठ्) सम्यग्भाषणे ।

व० शठयति शठयतः शठयन्ति
शठयसि शठयथः शठयथ
शठयामि शठयावः शठयामः

स० शठयेत् शठयेताम् शठयेयुः
शठयेः शठयेतम् शठयेत
शठयेयम् शठयेव शठयेम

प० शठयतु शठयतात् शठयताम् शठयन्तु
शठय शठयतात् शठयतम् शठयत
शठयानि शठयाव शठयाम

ह्य० अशठयत् अशठयताम् अशठयन्
अशठयः अशठयतम् अशठयत
अशठयम् अशठयाव अशठयाम

अ० अशशठत् अशशठताम् अशशठन्
अशशठः अशशतठम् अशशठत
अशशठम् अशशठाव अशशठाम

प० शठयाञ्चकार शठयाञ्चक्रतुः शठयाञ्चक्रुः
शठयाञ्चकर्थ शठयाञ्चक्रथुः शठयाञ्चक्र
शठयाञ्चकार-चकर शठयाञ्चकृव शठयाञ्चकृम
शठयाम्बभूव । शठयामास

आ० शठयात् शठयास्ताम् शठयासुः
शठयाः शठयास्तम् शठयास्त
शठयासम् शठयास्व शठयास्म

श्व० शठयिता शठयितारौ शठयितारः
शठयितासि शठयितास्थः शठयितास्थ
शठयितास्मि शठयितास्वः शठयितास्मः

भ० शठयिष्यति शठयिष्यतः शठयिष्यन्ति
शठयिष्यसि शठयिष्यथः शठयिष्यथ
शठयिष्यामि शठयिष्यावः शठयिष्यामः

क्रि० अशठयिष्यत् अशठयिष्यताम् अशठयिष्यन्
अशठयिष्यः अशठयिष्यतम् अशठयिष्यत
अशठयिष्यम् अशठयिष्याव अशठयिष्याम

व० शठयते शठयेते शठयन्ते
शठयसे शठयेथे शठयध्वे
शठये शठयावहे शठयामहे

स० शठयेत शठयेयाताम् शठयेरन्
शठयेथाः शठयेयाथाम् शठयेध्वम्
शठयेय शठयेवहि शठयेमहि

प० शठयताम् शठयेताम् शठयन्ताम्
शठयस्व शठयेथाम् शठयध्वम्
शठयै शठयावहै शठयामहै

ह्य० अशठयत अशठयेताम् अशठयन्त
अशठयथाः अशठयेथाम् अशठयध्वम्
अशटये अशठयावहि अशठयामहि

अ० अशशठत अशशठेताम् अशशठन्त
अशशठथाः अशशठेथाम् अशशठध्वम्
अशशठे अशशठावहि अशशठामहि

प० शठयाञ्चक्रे शठयाञ्चक्राते शठयाञ्चक्रिरे
शठयाञ्चकृषे शठयाञ्चक्राथे शठयाञ्चकृढ्वे
शठयाञ्चक्रे शठयाञ्चकृवहे शठयाञ्चकृमहे
शठयाम्बभूव । शठयामास

आ० शठयिषीष्ट शठयिषीयास्ताम् शठयिषीरन्
शठयिषीष्ठाः शठयिषीयास्थाम् शठयिषीध्वम्
ध्वम्
शठयिषीय शठयिषीवहि शठयिषीमहि

श्व० शठयिता शठयितारौ शठयितारः
शठयितासे शठयितासाथे शठयिताध्वे
शठयिताहे शठयितास्वहे शठयितास्महे

भ० शठयिष्यते शठयिष्येते शठयिष्यन्ते
शठयिष्यसे शठयिष्येथे शठयिष्यध्वे
शठयिष्ये शठयिष्यावहे शठयिष्यामहे

क्रि० अशठयिष्यत अशठयिष्येताम् अशठयिष्यन्त
अशठयिष्यथाः अशठयिष्येथाम् अशठयिष्यध्वम्
अशठयिष्ये अशठयिष्यावहि अशठयिष्यामहि

CC-0. Public Domain. Vipin Kumar Collection, Deoband

Digitized by Madhuban Trust

1868 श्वठण् (श्वठ्) सम्यग्भाषणे ।

व० श्वठयति श्वठयतः श्वठयन्ति
श्वठयसि श्वठयथः श्वठयथ
श्वठयामि श्वठयावः श्वठयामः

स० श्वठयेत् श्वठयेताम् श्वठयेयुः
श्वठयेः श्वठयेतम् श्वठयेत
श्वठयेयम् श्वठयेव श्वठयेम

प० श्वठयतु श्वठयतात् श्वठयताम् श्वठयन्तु
श्वठय श्वठयतात् श्वठयतम् श्वठयत
श्वठयानि श्वठयाव श्वठयाम

ह्य० अश्वठयत् अश्वठयताम् अश्वठयन्
अश्वठयः अश्वठयतम् अश्वठयत
अश्वठयम् अश्वठयाव अश्वठयाम

अ० अशश्वठत् अशश्वठताम् अशश्वठन्
अशश्वठः अशश्वठतम् अशश्वठत
अशश्वठम् अशश्वठाव अशश्वठाम

प० श्वठयाञ्चकार श्वठयाञ्चक्रतुः श्वठयाञ्चक्रुः
श्वठयाञ्चकर्थ श्वठयाञ्चक्रथुः श्वठयाञ्चक्र
श्वठयाञ्चकार-चकर श्वठयाञ्चकृव श्वठयाञ्चकृम

श्वठयाम्बभूव । श्वठयामास

आ० श्वठयात् श्वठयास्ताम् श्वठयासुः
श्वठयाः श्वठयास्तम् श्वठयास्त
श्वठयासम् श्वठयास्व श्वठयास्म

श्व० श्वठयिता श्वठयितारौ श्वठयितारः
श्वठयितासि श्वठयितास्थः श्वठयितास्थ
श्वठयितास्मि श्वठयितास्वः श्वठयितास्मः

भ० श्वठयिष्यति श्वठयिष्यतः श्वठयिष्यन्ति
श्वठयिष्यसि श्वठयिष्यथः श्वठयिष्यथ
श्वठयिष्यामि श्वठयिष्यावः श्वठयिष्यामः

क्रि० अश्वठयिष्यत् अश्वठयिष्यताम् अश्वठयिष्यन्
अश्वठयिष्यः अश्वठयिष्यतम् अश्वठयिष्यत
अश्वठयिष्यम् अश्वठयिष्याव अश्वठयिष्याम

व० श्वठयते श्वठयेते श्वठयन्ते
श्वठयसे श्वठयेथे श्वठयध्वे
श्वठये श्वठयावहे श्वठयामहे

स० श्वठयेत श्वठयेयाताम् श्वठयेरन्
श्वठयेथाः श्वठयेयाथाम् श्वठयेध्वम्
श्वठयेय श्वठयेवहि श्वठयेमहि

प० श्वठयताम् अश्वठयेताम् श्वठयन्तताम्
श्वठयस्व श्वठयेथाम् श्वठयध्वम्
श्वठयै श्वठयावहै श्वठयामहै

ह्य० अश्वठयत अश्वठयेताम् अश्वठयन्त
अश्वठयथाः अश्वठयेथाम् अश्वठयध्वम्
अश्वठये अश्वठयावहि अश्वठयामहि

अ० अशश्वठत अशश्वठेताम् अशश्वठन्त
अशश्वठथाः अशश्वठेथाम् अशश्वठध्वम्
अशश्वठे अशश्वठावहि अशश्वठामहि

प० श्वठयाञ्चक्रे श्वठयाञ्चक्राते श्वठयाञ्चक्रिरे
श्वठयाञ्चकृषे श्वठयाञ्चक्राथे श्वठयाञ्चकृढ्वे
श्वठयाञ्चक्रे श्वठयाञ्चकृवहे श्वठयाञ्चकृमहे

श्वठयाम्बभूव । श्वठयामास

आ० श्वठयिषीष्ट श्वठयिषीयास्ताम् श्वठयिषीरन्
श्वठयिषीष्ठाः श्वठयिषीयास्थाम् श्वठयिषीढ्वम्
ध्वम्
श्वठयिषीय श्वठयिषीवहि श्वठयिषीमहि

श्व० श्वठयिता श्वठयितारौ श्वठयितारः
श्वठयितासे श्वठयितासाथे श्वठयिताध्वे
श्वठयिताहे श्वठयितास्वहे श्वठयितास्महे

भ० श्वठयिष्यते श्वठयिष्येते श्वठयिष्यन्ते
श्वठयिष्यसे श्वठयिष्येथे श्वठयिष्यध्वे
श्वठयिष्ये श्वठयिष्यावहे श्वठयिष्यामहे

क्रि० अश्वठयिष्यत अश्वठयिष्येताम् अश्वठयिष्यन्त
अश्वठयिष्यथाः अश्वठयिष्येथाम् अश्वठयिष्यध्वम्
अश्वठयिष्ये अश्वठयिष्यावहि अश्वठयिष्यामहि

CC-0. Public Domain. Vipin Kumar Collection, Deoband

Digitized by Madhuban Trust

1869 दण्डण् (दण्ड्) दण्डनिपाते ।

व०	दण्डयति	दण्डयतः	दण्डयन्ति
	दण्डयसि	दण्डयथः	दण्डयथ
	दण्डयामि	दण्डयावः	दण्डयामः
स०	दण्डयेत्	दण्डयेताम्	दण्डयेयुः
	दण्डयेः	दण्डयेतम्	दण्डयेत
	दण्डयेयम्	दण्डयेव	दण्डयेम
प०	दण्डयतु दण्डयतात्	दण्डयताम्	दण्डयन्तु
	दण्डय दण्डयतात्	दण्डयतम्	दण्डयत
	दण्डयानि	दण्डयाव	दण्डयाम
ह्य०	अदण्डयत्	अदण्डयताम्	अदण्डयन्
	अदण्डयः	अदण्डयतम्	अदण्डयत
	अदण्डयम्	अदण्डयाव	अदण्डयाम
अ०	अददण्डत्	अददण्डताम्	अददण्डन्
	अददण्डः	अददण्डतम्	अददण्डत
	अददण्डम्	अददण्डाव	अददण्डाम
प०	दण्डयाञ्चकार	दण्डयाञ्चक्रतुः	दण्डयाञ्चक्रुः
	दण्डयाञ्चकर्थ	दण्डयाञ्चक्रथुः	दण्डयाञ्चक्र
	दण्डयाञ्चकार-चकर	दण्डयाञ्चकृव	दण्डयाञ्चकृम
	दण्डयाम्बभूव । दण्डयामास		
आ०	दण्ड्यात्	दण्ड्यास्ताम्	दण्ड्यासुः
	दण्ड्याः	दण्ड्यास्तम्	दण्ड्यास्त
	दण्ड्यासम्	दण्ड्यास्व	दण्ड्यास्म
श्व०	दण्डयिता	दण्डयितारौ	दण्डयितारः
	दण्डयितासि	दण्डयितास्थः	दण्डयितास्थ
	दण्डयितास्मि	दण्डयितास्वः	दण्डयितास्मः
भ०	दण्डयिष्यति	दण्डयिष्यतः	दण्डयिष्यन्ति
	दण्डयिष्यसि	दण्डयिष्यथः	दण्डयिष्यथ
	दण्डयिष्यामि	दण्डयिष्यावः	दण्डयिष्यामः
क्रि०	अदण्डयिष्यत्	अदण्डयिष्यताम्	अदण्डयिष्यन्
	अदण्डयिष्यः	अदण्डयिष्यतम्	अदण्डयिष्यत
	अदण्डयिष्यम्	अदण्डयिष्याव	अदण्डयिष्याम

व०	दण्डयते	दण्डयेते	दण्डयन्ते
	दण्डयसे	दण्डयेथे	दण्डयध्वे
	दण्डये	दण्डयावहे	दण्डयामहे
स०	दण्डयेत	दण्डयेयाताम्	दण्डयेरन्
	दण्डयेथाः	दण्डयेयाथाम्	दण्डयेध्वम्
	दण्डयेय	दण्डयेवहि	दण्डयेमहि
प०	दण्डयताम्	दण्डयेताम्	दण्डयन्ताम्
	दण्डयस्व	दण्डयेथाम्	दण्डयध्वम्
	दण्डयै	दण्डयावहै	दण्डयामहै
ह्य०	अदण्डयत	अदण्डयेताम्	अदण्डयन्त
	अदण्डयथाः	अदण्डयेथाम्	अदण्डयध्वम्
	अदण्डये	अदण्डयावहि	अदण्डयामहि
अ०	अददण्डत	अददण्डेताम्	अददण्डन्त
	अददण्डथाः	अददण्डेथाम्	अददण्डध्वम्
	अददण्डे	अददण्डावहि	अददण्डामहि
प०	दण्डयाञ्चक्रे	दण्डयाञ्चक्राते	दण्डयाञ्चक्रिरे
	दण्डयाञ्चकृषे	दण्डयाञ्चक्राथे	दण्डयाञ्चकृढ्वे
	दण्डयाञ्चक्रे	दण्डयाञ्चकृवहे	दण्डयाञ्चकृमहे
	दण्डयाम्बभूव । दण्डयामास		
आ०	दण्डयिषीष्ट	दण्डयिषीयास्ताम्	दण्डयिषीरन्
	दण्डयिषीष्ठाः	दण्डयिषीयास्थाम्	दण्डयिषीढ्वम् ध्वम्
	दण्डयिषीय	दण्डयिषीवहि	दण्डयिषीमहि
श्व०	दण्डयिता	दण्डयितारौ	दण्डयितारः
	दण्डयितासे	दण्डयितासाथे	दण्डयिताध्वे
	दण्डयिताहे	दण्डयितास्वहे	दण्डयितास्महे
भ०	दण्डयिष्यते	दण्डयिष्येते	दण्डयिष्यन्ते
	दण्डयिष्यसे	दण्डयिष्येथे	दण्डयिष्यध्वे
	दण्डयिष्ये	दण्डयिष्यावहे	दण्डयिष्यामहे
क्रि०	अदण्डयिष्यत	अदण्डयिष्येताम्	अदण्डयिष्यन्त
	अदण्डयिष्यथाः	अदण्डयिष्येथाम्	अदण्डयिष्यध्वम्
	अदण्डयिष्ये	अदण्डयिष्यावहि	अदण्डयिष्यामहि

CC-0. Public Domain. Vipin Kumar Collection, Deoband

Digitized by Madhuban Trust

1870 व्रणण् (व्रण्) गात्रविचूर्णने ।

व० व्रणयति व्रणयतः व्रणयन्ति
व्रणयसि व्रणयथः व्रणयथ
व्रणयामि व्रणयावः व्रणयामः

स० व्रणयेत् व्रणयेताम् व्रणयेयुः
व्रणयेः व्रणयेतम् व्रणयेत
व्रणयेयम् व्रणयेव व्रणयेम

प० व्रणयतु व्रणयतात् व्रणयताम् व्रणयन्तु
व्रणय व्रणयतात् व्रणयतम् व्रणयत
व्रणयानि व्रणयाव व्रणयाम

ह्य० अव्रणयत् अव्रणयताम् अव्रणयन्
अव्रणयः अव्रणयतम् अव्रणयत
अव्रणयम् अव्रणयाव अव्रणयाम

अ० अवव्रणत् अवव्रणताम् अवव्रणन्
अवव्रणः अवव्रणतम् अवव्रणत
अवव्रणम् अवव्रणाव अवव्रणाम

प० व्रणयाञ्चकार व्रणयाञ्चक्रतुः व्रणयाञ्चक्रुः
व्रणयाञ्चकर्थ व्रणयाञ्चक्रथुः व्रणयाञ्चक्र
व्रणयाञ्चकार-चकर व्रणयाञ्चकृव व्रणयाञ्चकृम

व्रणयाम्बभूव । व्रणयामास

आ० व्रण्यात् व्रण्यास्ताम् व्रण्यासुः
व्रण्याः व्रण्यास्तम् व्रण्यास्त
व्रण्यासम् व्रण्यास्व व्रण्यास्म

श्व० व्रणयिता व्रणयितारौ व्रणयितारः
व्रणयितासि व्रणयितास्थः व्रणयितास्थ
व्रणयितास्मि व्रणयितास्वः व्रणयितास्मः

भ० व्रणयिष्यति व्रणयिष्यतः व्रणयिष्यन्ति
व्रणयिष्यसि व्रणयिष्यथः व्रणयिष्यथ
व्रणयिष्यामि व्रणयिष्यावः व्रणयिष्यामः

क्रि० अव्रणयिष्यत् अव्रणयिष्यताम् अव्रणयिष्यन्
अव्रणयिष्यः अव्रणयिष्यतम् अव्रणयिष्यत
अव्रणयिष्यम् अव्रणयिष्याव अव्रणयिष्याम

व० व्रणयते व्रणयेते व्रणयन्ते
व्रणयसे व्रणयेथे व्रणयध्वे
व्रणये व्रणयावहे व्रणयामहे

स० व्रणयेत व्रणयेयाताम् व्रणयेरन्
व्रणयेथाः व्रणयेयाथाम् व्रणयेध्वम्
व्रणयेय व्रणयेवहि व्रणयेमहि

प० व्रणयताम् व्रणयेताम् व्रणयन्ताम्
व्रणयस्व व्रणयेथाम् व्रणयध्वम्
व्रणयै व्रणयावहै व्रणयामहै

ह्य० अव्रणयत अव्रणयेताम् अव्रणयन्त
अव्रणयथाः अव्रणयेथाम् अव्रणयध्वम्
अव्रणये अव्रणयावहि अव्रणयामहि

अ० अवव्रणत अवव्रणेताम् अवव्रणन्त
अवव्रणथाः अवव्रणेथाम् अवव्रणध्वम्
अवव्रणे अवव्रणावहि अवव्रणामहि

प० व्रणयाञ्चक्रे व्रणयाञ्चक्राते व्रणयाञ्चक्रिरे
व्रणयाञ्चकृषे व्रणयाञ्चक्राथे व्रणयाञ्चकृढ्वे
व्रणयाञ्चक्रे व्रणयाञ्चकृवहे व्रणयाञ्चकृमहे
व्रणयाम्बभूव । व्रणयामास

आ० व्रणयिषीष्ट व्रणयिषीयास्ताम् व्रणयिषीरन्
व्रणयिषीष्ठाः व्रणयिषीयास्थाम् व्रणयिषीढ्वम्
ध्वम्
व्रणयिषीय व्रणयिषीवहि व्रणयिषीमहि

श्व० व्रणयिता व्रणयितारौ व्रणयितारः
व्रणयितासे व्रणयितासाथे व्रणयिताध्वे
व्रणयिताहे व्रणयितास्वहे व्रणयितास्महे

भ० व्रणयिष्यते व्रणयिष्येते व्रणयिष्यन्ते
व्रणयिष्यसे व्रणयिष्येथे व्रणयिष्यध्वे
व्रणयिष्ये व्रणयिष्यावहे व्रणयिष्यामहे

क्रि० अव्रणयिष्यत अव्रणयिष्येताम् अव्रणयिष्यन्त
अव्रणयिष्यथाः अव्रणयिष्येथाम् अव्रणयिष्यध्वम्
अव्रणयिष्ये अव्रणयिष्यावहि अव्रणयिष्यामहि

1871 वर्णण् (वर्ण्] वर्णक्रियाविस्तारगुणवचनेषु ।
वर्णण् 1640 वत्रूपाणि

CC-0. Public Domain. Vipin Kumar Collection, Deoband

Digitized by Madhuban Trust

1872 पर्णण् (पर्ण्) हरितभावे ।

व०	पर्णयति	पर्णयतः	पर्णयन्ति
	पर्णयसि	पर्णयथः	पर्णयथ
	पर्णयामि	पर्णयावः	पर्णयामः
स०	पर्णयेत्	पर्णयेताम्	पर्णयेयुः
	पर्णयेः	पर्णयेतम्	पर्णयेत
	पर्णयेयम्	पर्णयेव	पर्णयेम
प०	पर्णयतु पर्णयतात्	पर्णयताम्	पर्णयन्तु
	पर्णय पर्णयतात्	पर्णयतम्	पर्णयत
	पर्णयानि	पर्णयाव	पर्णयाम
ह्य०	अपर्णयत्	अपर्णयताम्	अपर्णयन्
	अपर्णयः	अपर्यतम्	अपर्णयत
	अपर्णयम्	अपर्णयाव	अपर्णयाम
अ०	अपपर्णत्	अपपर्णताम्	अपपर्णन्
	अपपर्णः	अपपर्णतम्	अपपर्णत
	अपपर्णम्	अपपर्णाव	अपपर्णाम
प०	पर्णयाञ्चकार	पर्णयाञ्चक्रतुः	पर्णयाञ्चक्रुः
	पर्णयाञ्चकर्थ	पर्णयाञ्चक्रथुः	पर्णयाञ्चक्र
	पर्णयाञ्चकार-चकर	पर्णयाञ्चकृव	पर्णयाञ्चकृम
	पर्णयाम्बभूव ।	पर्णयामास	
आ०	पर्ण्यात्	पर्ण्यास्ताम्	पर्ण्यासुः
	पर्ण्याः	पर्ण्यास्तम्	पर्ण्यास्त
	पर्ण्यासम्	पर्ण्यास्व	पर्ण्यास्म
श्व०	पर्णयिता	पर्णयितारौ	पर्णयितारः
	पर्णयितासि	पर्णयितास्थः	पर्णयितास्थ
	पर्णयितास्मि	पर्णयितास्वः	पर्णयितास्मः
भ०	पर्णयिष्यति	पर्णयिष्यतः	पर्णयिष्यन्ति
	पर्णयिष्यसि	पर्णयिष्यथः	पर्णयिष्यथ
	पर्णयिष्यामि	पर्णयिष्यावः	पर्णयिष्यामः
क्रि०	अपर्णयिष्यत्	अपर्णयिष्यताम्	अपर्णयिष्यन्
	अपर्णयिष्यः	अपर्णयिष्यतम्	अपर्णयिष्यत
	अपर्णयिष्यम्	अपर्णयिष्याव	अपर्णयिष्याम

व०	पर्णयते	पर्णयेते	पर्णयन्ते
	पर्णयसे	पर्णयेथे	पर्णयध्वे
	पर्णये	पर्णयावहे	पर्णयामहे
स०	पर्णयेत	पर्णयेयाताम्	पर्णयेरन्
	पर्णयेथाः	पर्णयेयाथाम्	पर्णयेध्वम्
	पर्णयेय	पर्णयेवहि	पर्णयेमहि
प०	पर्णयताम्	पर्णयेताम्	पर्णयन्ताम्
	पर्णयस्व	पर्णयेथाम्	पर्णयध्वम्
	पर्णयै	पर्णयावहै	पर्णयामहै
ह्य०	अपर्णयत	अपर्णयेताम्	अपर्णयन्त
	अपर्णयथाः	अपर्णयेथाम्	अपर्णयध्वम्
	अपर्णये	अपर्णयावहि	अपर्णयामहि
अ०	अपपर्णत	अपपर्णेताम्	अपपर्णन्त
	अपपर्णथाः	अपपर्णेथाम्	अपपर्णध्वम्
	अपपर्णे	अपपर्णावहि	अपपर्णामहि
प०	पर्णयाञ्चक्रे	पर्णयाञ्चक्राते	पर्णयाञ्चक्रिरे
	पर्णयाञ्चकृषे	पर्णयाञ्चक्राथे	पर्णयाञ्चकृढ्वे
	पर्णयाञ्चक्रे	पर्णयाञ्चकृवहे	पर्णयाञ्चकृमहे
	पर्णयाम्बभूव ।	पर्णयामास	
आ०	पर्णयिषीष्ट	पर्णयिषीयास्ताम्	पर्णयिषीरन्
	पर्णयिषीष्ठाः	पर्णयिषीयास्थाम्	पर्णयिषीढ्वम् ध्वम्
	पर्णयिषीय	पर्णयिषीवहि	पर्णयिषीमहि
श्व०	पर्णयिता	पर्णयितारौ	पर्णयितारः
	पर्णयितासे	पर्णयितासाथे	पर्णयिताध्वे
	पर्णयिताहे	पर्णयितास्वहे	पर्णयितास्महे
भ०	पर्णयिष्यते	पर्णयिष्येते	पर्णयिष्यन्ते
	पर्णयिष्यसे	पर्णयिष्येथे	पर्णयिष्यध्वे
	पर्णयिष्ये	पर्णयिष्यावहे	पर्णयिष्यामहे
क्रि०	अपर्णयिष्यत	अपर्णयिष्येताम्	अपर्णयिष्यन्त
	अपर्णयिष्यथाः	अपर्णयिष्येथाम्	अपर्णयिष्यध्वम्
	अपर्णयिष्ये	अपर्णयिष्यावहि	अपर्णयिष्यामहि

CC-0. Public Domain. Vipin Kumar Collection, Deoband

Digitized by Madhuban Trust

1873 कर्णण् (कर्ण्) भेदे ।

व० कर्णयति कर्णयतः कर्णयन्ति
कर्णयसि कर्णयथः कर्णयथ
कर्णयामि कर्णयावः कर्णयामः

स० कर्णयेत् कर्णयेताम् कर्णयेयुः
कर्णयेः कर्णयेतम् कर्णयेत
कर्णयेयम् कर्णयेव कर्णयेम

प० कर्णयतु कर्णयतात् कर्णयताम् कर्णयन्तु
कर्णय कर्णयतात् कर्णयतम् कर्णयत
कर्णयानि कर्णयाव कर्णयाम

ह्य० अकर्णयत् अकर्णयताम् अकर्णयन्
अकर्णयः अकर्णयतम् अकर्णयत
अकर्णयम् अकर्णयाव अकर्णयाम

अ० अचकर्णत् अचकर्णताम् अचकर्णन्
अचकर्णः अचकर्णतम् अचकर्णत
अचकर्णम् अचकर्णाव अचकर्णाम

प० कर्णयाञ्चकार कर्णयाञ्चक्रतुः कर्णयाञ्चक्रुः
कर्णयाञ्चकर्थ कर्णयाञ्चक्रथुः कर्णयाञ्चक्र
कर्णयाञ्चकार-चकर कर्णयाञ्चकृव कर्णयाञ्चकृम

कर्णयाम्बभूव । कर्णयामास

आ० कर्ण्यात् कर्ण्यास्ताम् कर्ण्यासुः
कर्ण्याः कर्ण्यास्तम् कर्ण्यास्त
कर्ण्यासम् कर्ण्यास्व कर्ण्यास्म

श्व० कर्णयिता कर्णयितारौ कर्णयितारः
कर्णयितासि कर्णयितास्थः कर्णयितास्थ
कर्णयितास्मि कर्णयितास्वः कर्णयितास्मः

भ० कर्णयिष्यति कर्णयिष्यतः कर्णयिष्यन्ति
कर्णयिष्यसि कर्णयिष्यथः कर्णयिष्यथ
कर्णयिष्यामि कर्णयिष्यावः कर्णयिष्यामः

क्रि० अकर्णयिष्यत् अकर्णयिष्यताम् अकर्णयिष्यन्
अकर्णयिष्यः अकर्णयिष्यतम् अकर्णयिष्यत
अकर्णयिष्यम् अकर्णयिष्याव अकर्णयिष्याम

व० कर्णयते कर्णयेते कर्णयन्ते
कर्णयसे कर्णयेथे कर्णयध्वे
कर्णये कर्णयावहे कर्णयामहे

स० कर्णयेत कर्णयेयाताम् कर्णयेरन्
कर्णयेथाः कर्णयेयाथाम् कर्णयेध्वम्
कर्णयेय कर्णयेवहि कर्णयेमहि

प० कर्णयताम् कर्णयेताम् कर्णयन्ताम्
कर्णयस्व कर्णयेथाम् कर्णयध्वम्
कर्णयै कर्णयावहै कर्णयामहै

ह्य० अकर्णयत अकर्णयेताम् अकर्णयन्त
अकर्णयथाः अकर्णयेथाम् अकर्णयध्वम्
अकर्णये अकर्णयावहि अकर्णयामहि

अ० अचकर्णत अचकर्णेताम् अचकर्णन्त
अचकर्णथाः अचकर्णेथाम् अचकर्णध्वम्
अचकर्णे अचकर्णावहि अचकर्णामहि

प० कर्णयाञ्चक्रे कर्णयाञ्चक्राते कर्णयाञ्चक्रिरे
कर्णयाञ्चकृषे कर्णयाञ्चक्राथे कर्णयाञ्चकृढ्वे
कर्णयाञ्चक्रे कर्णयाञ्चकृवहे कर्णयाञ्चकृमहे

कर्णयाम्बभूव । कर्णयामास

आ० कर्णयिषीष्ट कर्णयिषीयास्ताम् कर्णयिषीरन्
कर्णयिषीष्ठाः कर्णयिषीयास्थाम् कर्णयिषीढ्वम्
ध्वम्
कर्णयिषीय कर्णयिषीवहि कर्णयिषीमहि

श्व० कर्णयिता कर्णयितारौ कर्णयितारः
कर्णयितासे कर्णयितासाथे कर्णयिताध्वे
कर्णयिताहे कर्णयितास्वहे कर्णयितास्महे

भ० कर्णयिष्यते कर्णयिष्येते कर्णयिष्यन्ते
कर्णयिष्यसे कर्णयिष्येथे कर्णयिष्यध्वे
कर्णयिष्ये कर्णयिष्यावहे कर्णयिष्यामहे

क्रि० अकर्णयिष्यत अकर्णयिष्येताम् अकर्णयिष्यन्त
अकर्णयिष्यथाः अकर्णयिष्येथाम् अकर्णयिष्यध्वम्
अकर्णयिष्ये अकर्णयिष्यावहि अकर्णयिष्यामहि

CC-0. Public Domain. Vipin Kumar Collection, Deoband

Digitized by Madhuban Trust

1872 पर्णण् (पर्ण्) हरितभावे ।

व०	पर्णयति	पर्णयतः		पर्णयन्ति
	पर्णयसि	पर्णयथः		पर्णयथ
	पर्णयामि	पर्णयावः		पर्णयामः
स०	पर्णयेत्	पर्णयेताम्		पर्णयेयुः
	पर्णयेः	पर्णयेतम्		पर्णयेत
	पर्णयेयम्	पर्णयेव		पर्णयेम
प०	पर्णयतु	पर्णयतात्	पर्णयताम्	पर्णयन्तु
	पर्णय	पर्णयतात्	पर्णयतम्	पर्णयत
	पर्णयानि	पर्णयाव		पर्णयाम
ह्य०	अपर्णयत्	अपर्णयताम्		अपर्णयन्
	अपर्णयः	अपर्यतम्		अपर्णयत
	अपर्णयम्	अपर्णयाव		अपर्णयाम
अ०	अपपर्णत्	अपपर्णताम्		अपपर्णन्
	अपपर्णः	अपपर्णतम्		अपपर्णत
	अपपर्णम्	अपपर्णाव		अपपर्णाम
प०	पर्णयाञ्चकार	पर्णयाञ्चक्रतुः		पर्णयाञ्चक्रुः
	पर्णयाञ्चकर्थ	पर्णयाञ्चक्रथुः		पर्णयाञ्चक्र
	पर्णयाञ्चकार-चकर	पर्णयाञ्चकृव		पर्णयाञ्चकृम
	पर्णयाम्बभूव ।	पर्णयामास		
आ०	पर्ण्यात्	पर्ण्यास्ताम्		पर्ण्यासुः
	पर्ण्याः	पर्ण्यास्तम्		पर्ण्यास्त
	पर्ण्यासम्	पर्ण्यास्व		पर्ण्यास्म
श्व०	पर्णयिता	पर्णयितारौ		पर्णयितारः
	पर्णयितासि	पर्णयितास्थः		पर्णयितास्थ
	पर्णयितास्मि	पर्णयितास्वः		पर्णयितास्मः
भ०	पर्णयिष्यति	पर्णयिष्यतः		पर्णयिष्यन्ति
	पर्णयिष्यसि	पर्णयिष्यथः		पर्णयिष्यथ
	पर्णयिष्यामि	पर्णयिष्यावः		पर्णयिष्यामः
क्रि०	अपर्णयिष्यत्	अपर्णयिष्यताम्		अपर्णयिष्यन्
	अपर्णयिष्यः	अपर्णयिष्यतम्		अपर्णयिष्यत
	अपर्णयिष्यम्	अपर्णयिष्याव		अपर्णयिष्याम

व०	पर्णयते	पर्णयेते	पर्णयन्ते
	पर्णयसे	पर्णयेथे	पर्णयध्वे
	पर्णये	पर्णयावहे	पर्णयामहे
स०	पर्णयेत	पर्णयेयाताम्	पर्णयेरन्
	पर्णयेथाः	पर्णयेयाथाम्	पर्णयेध्वम्
	पर्णयेय	पर्णयेवहि	पर्णयेमहि
प०	पर्णयताम्	पर्णयेताम्	पर्णयन्ताम्
	पर्णयस्व	पर्णयेथाम्	पर्णयध्वम्
	पर्णयै	पर्णयावहै	पर्णयामहै
ह्य०	अपर्णयत	अपर्णयेताम्	अपर्णयन्त
	अपर्णयथाः	अपर्णयेथाम्	अपर्णयध्वम्
	अपर्णये	अपर्णयावहि	अपर्णयामहि
अ०	अपपर्णत	अपपर्णेताम्	अपपर्णन्त
	अपपर्णथाः	अपपर्णेथाम्	अपपर्णध्वम्
	अपपर्णे	अपपर्णावहि	अपपर्णामहि
प०	पर्णयाञ्चक्रे	पर्णयाञ्चक्राते	पर्णयाञ्चक्रिरे
	पर्णयाञ्चकृषे	पर्णयाञ्चक्राथे	पर्णयाञ्चकृढ्वे
	पर्णयाञ्चक्रे	पर्णयाञ्चकृवहे	पर्णयाञ्चकृमहे
	पर्णयाम्बभूव ।	पर्णयामास	
आ०	पर्णयिषीष्ट	पर्णयिषीयास्ताम्	पर्णयिषीरन्
	पर्णयिषीष्ठाः	पर्णयिषीयास्थाम्	पर्णयिषीढ्वम् ध्वम्
	पर्णयिषीय	पर्णयिषीवहि	पर्णयिषीमहि
श्व०	पर्णयिता	पर्णयितारौ	पर्णयितारः
	पर्णयितासे	पर्णयितासाथे	पर्णयिताध्वे
	पर्णयिताहे	पर्णयितास्वहे	पर्णयितास्महे
भ०	पर्णयिष्यते	पर्णयिष्येते	पर्णयिष्यन्ते
	पर्णयिष्यसे	पर्णयिष्येथे	पर्णयिष्यध्वे
	पर्णयिष्ये	पर्णयिष्यावहे	पर्णयिष्यामहे
क्रि०	अपर्णयिष्यत	अपर्णयिष्येताम्	अपर्णयिष्यन्त
	अपर्णयिष्यथाः	अपर्णयिष्येथाम्	अपर्णयिष्यध्वम्
	अपर्णयिष्ये	अपर्णयिष्यावहि	अपर्णयिष्यामहि

CC-0. Public Domain. Vipin Kumar Collection, Deoband

Digitized by Madhuban Trust

1873 कर्णण् (कर्ण्) भेदे ।

व० कर्णयति कर्णयतः कर्णयन्ति
कर्णयसि कर्णयथः कर्णयथ
कर्णयामि कर्णयावः कर्णयामः

स० कर्णयेत् कर्णयेताम् कर्णयेयुः
कर्णयेः कर्णयेतम् कर्णयेत
कर्णयेयम् कर्णयेव कर्णयेम

प० कर्णयतु कर्णयतात् कर्णयताम् कर्णयन्तु
कर्णय कर्णयतात् कर्णयतम् कर्णयत
कर्णयानि कर्णयाव कर्णयाम

ह्य० अकर्णयत् अकर्णयताम् अकर्णयन्
अकर्णयः अकर्णयतम् अकर्णयत
अकर्णयम् अकर्णयाव अकर्णयाम

अ० अचकर्णत् अचकर्णताम् अचकर्णन्
अचकर्णः अचकर्णतम् अचकर्णत
अचकर्णम् अचकर्णाव अचकर्णाम

प० कर्णयाञ्चकार कर्णयाञ्चक्रतुः कर्णयाञ्चक्रुः
कर्णयाञ्चकर्थ कर्णयाञ्चक्रथुः कर्णयाञ्चक्र
कर्णयाञ्चकार-चकर कर्णयाञ्चकृव कर्णयाञ्चकृम

कर्णयाम्बभूव । कर्णयामास

आ० कर्ण्यात् कर्ण्यास्ताम् कर्ण्यासुः
कर्ण्याः कर्ण्यास्तम् कर्ण्यास्त
कर्ण्यासम् कर्ण्यास्व कर्ण्यास्म

श्व० कर्णयिता कर्णयितारौ कर्णयितारः
कर्णयितासि कर्णयितास्थः कर्णयितास्थ
कर्णयितास्मि कर्णयितास्वः कर्णयितास्मः

भ० कर्णयिष्यति कर्णयिष्यतः कर्णयिष्यन्ति
कर्णयिष्यसि कर्णयिष्यथः कर्णयिष्यथ
कर्णयिष्यामि कर्णयिष्यावः कर्णयिष्यामः

क्रि० अकर्णयिष्यत् अकर्णयिष्यताम् अकर्णयिष्यन्
अकर्णयिष्यः अकर्णयिष्यतम् अकर्णयिष्यत
अकर्णयिष्यम् अकर्णयिष्याव अकर्णयिष्याम

व० कर्णयते कर्णयेते कर्णयन्ते
कर्णयसे कर्णयेथे कर्णयध्वे
कर्णये कर्णयावहे कर्णयामहे

स० कर्णयेत कर्णयेयाताम् कर्णयेरन्
कर्णयेथाः कर्णयेयाथाम् कर्णयेध्वम्
कर्णयेय कर्णयेवहि कर्णयेमहि

प० कर्णयताम् कर्णयेताम् कर्णयन्ताम्
कर्णयस्व कर्णयेथाम् कर्णयध्वम्
कर्णयै कर्णयावहै कर्णयामहै

ह्य० अकर्णयत अकर्णयेताम् अकर्णयन्त
अकर्णयथाः अकर्णयेथाम् अकर्णयध्वम्
अकर्णये अकर्णयावहि अकर्णयामहि

अ० अचकर्णत अचकर्णेताम् अचकर्णन्त
अचकर्णथाः अचकर्णेथाम् अचकर्णध्वम्
अचकर्णे अचकर्णावहि अचकर्णामहि

प० कर्णयाञ्चक्रे कर्णयाञ्चक्राते कर्णयाञ्चक्रिरे
कर्णयाञ्चकृषे कर्णयाञ्चक्राथे कर्णयाञ्चकृढ्वे
कर्णयाञ्चक्रे कर्णयाञ्चकृवहे कर्णयाञ्चकृमहे

कर्णयाम्बभूव । कर्णयामास

आ० कर्णयिषीष्ट कर्णयिषीयास्ताम् कर्णयिषीरन्
कर्णयिषीष्ठाः कर्णयिषीयास्थाम् कर्णयिषीढ्वम्
ध्वम्
कर्णयिषीय कर्णयिषीवहि कर्णयिषीमहि

श्व० कर्णयिता कर्णयितारौ कर्णयितारः
कर्णयितासे कर्णयितासाथे कर्णयिताध्वे
कर्णयिताहे कर्णयितास्वहे कर्णयितास्महे

भ० कर्णयिष्यते कर्णयिष्येते कर्णयिष्यन्ते
कर्णयिष्यसे कर्णयिष्येथे कर्णयिष्यध्वे
कर्णयिष्ये कर्णयिष्यावहे कर्णयिष्यामहे

क्रि० अकर्णयिष्यत अकर्णयिष्येताम् अकर्णयिष्यन्त
अकर्णयिष्यथाः अकर्णयिष्येथाम् अकर्णयिष्यध्वम्
अकर्णयिष्ये अकर्णयिष्यावहि अकर्णयिष्यामहि

CC-0. Public Domain. Vipin Kumar Collection, Deoband

Digitized by Madhuban Trust

1874 तूणण् (तूण्) संकोचने ।

व०	तूणयति	तूणयतः	तूणयन्ति
	तूणयसि	तूणयथः	तूणयथ
	तूणयामि	तूणयावः	तूणयामः
स०	तूणयेत्	तूणयेताम्	तूणयेयुः
	तूणयेः	तूणयेतम्	तूणयेत
	तूणयेयम्	तूणयेव	तूणयेम
प०	तूणयतु तूणयतात्	तूणयताम्	तूणयन्तु
	तूणय तूणयतात्	तूणयतम्	तूणयत
	तूणयानि	तूणयाव	तूणयाम
ह्य०	अतूणयत्	अतूणयताम्	अतूणयन्
	अतूणयः	अतूणयतम्	अतूणयत
	अतूणयम्	अतूणयाव	अतूणयाम
अ०	अतुतूणत्	अतुतूणताम्	अतुतूणन्
	अतुतूणः	अतुतूणतम्	अतुतूणत
	अतुतूणम्	अतुतूणाव	अतुतूणाम
प०	तूणयाञ्चकार	तूणयाञ्चक्रतुः	तूणयाञ्चक्रुः
	तूणयाञ्चकर्थ	तूणयाञ्चक्रथुः	तूणयाञ्चक्र
	तूणयाञ्चकार-चकर	तूणयाञ्चकृव	तूणयाञ्चकृम

तूणयाम्बभूव । तूणयामास

आ०	तूण्यात्	तूण्यास्ताम्	तूण्यासुः
	तूण्याः	तूण्यास्तम्	तूण्यास्त
	तूण्यासम्	तूण्यास्व	तूण्यास्म
श्व०	तूणयिता	तूणयितारौ	तूणयितारः
	तूणयितासि	तूणयितास्थः	तूणयितास्थ
	तूणयितास्मि	तूणयितास्वः	तूणयितास्मः
भ०	तूणयिष्यति	तूणयिष्यतः	तूणयिष्यन्ति
	तूणयिष्यसि	तूणयिष्यथः	तूणयिष्यथ
	तूणयिष्यामि	तूणयिष्यावः	तूणयिष्यामः
क्रि०	अतूणयिष्यत्	अतूणयिष्यताम्	अतूणयिष्यन्
	अतूणयिष्यः	अतूणयिष्यतम्	अतूणयिष्यत
	अतूणयिष्यम्	अतूणयिष्याव	अतूणयिष्याम

व०	तूणयते	तूणयेते	तूणयन्ते
	तूणयसे	तूणयेथे	तूणयध्वे
	तूणये	तूणयावहे	तूणयामहे
स०	तूणयेत	तूणयेयाताम्	तूणयेरन्
	तूणयेथाः	तूणयेयाथाम्	तूणयेध्वम्
	तूणयेय	तूणयेवहि	तूणयेमहि
प०	तूणयताम्	तूणयेताम्	तूणयन्ताम्
	तूणयस्व	तूणयेथाम्	तूणयध्वम्
	तूणयै	तूणयावहै	तूणयामहै
ह्य०	अतूणयत	अतूणयेताम्	अतूणयन्त
	अतूणयथाः	अतूणयेथाम्	अतूणयध्वम्
	अतूणये	अतूणयावहि	अतूणयामहि
अ०	अतुतूणत	अतुतूणेताम्	अतुतूणन्त
	अतुतूणथाः	अतुतूणेथाम्	अतुतूणध्वम्
	अतुतूणे	अतुतूणावहि	अतुतूणामहि
प०	तूणयाञ्चक्रे	तूणयाञ्चक्राते	तूणयाञ्चक्रिरे
	तूणयाञ्चकृषे	तूणयाञ्चक्राथे	तूणयाञ्चकृढ्वे
	तूणयाञ्चक्रे	तूणयाञ्चकृवहे	तूणयाञ्चकृमहे

तूणयाम्बभूव । तूणयामास

आ०	तूणयिषीष्ट	तूणयिषीयास्ताम्	तूणयिषीरन्
	तूणयिषीष्ठाः	तूणयिषीयास्थाम्	तूणयिषीढ्वम् ध्वम्
	तूणयिषीय	तूणयिषीवहि	तूणयिषीमहि
श्व०	तूणयिता	तूणयितारौ	तूणयितारः
	तूणयितासे	तूणयितासाथे	तूणयिताध्वे
	तूणयिताहे	तूणयितास्वहे	तूणयितास्महे
भ०	तूणयिष्यते	तूणयिष्येते	तूणयिष्यन्ते
	तूणयिष्यसे	तूणयिष्येथे	तूणयिष्यध्वे
	तूणयिष्ये	तूणयिष्यावहे	तूणयिष्यामहे
क्रि०	अतूणयिष्यत	अतूणयिष्येताम्	अतूणयिष्यन्त
	अतूणयिष्यथाः	अतूणयिष्येथाम्	अतूणयिष्यध्वम्
	अतूणयिष्ये	अतूणयिष्यावहि	अतूणयिष्यामहि

CC-0. Public Domain. Vipin Kumar Collection, Deoband

Digitized by Madhuban Trust

1875 गणण् (गण्) संख्याने ।

व० गणयति गणयतः गणयन्ति
गणयसि गणयथः गणयथ
गणयामि गणयावः गणयामः

स० गणयेत् गणयेताम् गणयेयुः
गणयेः गणयेतम् गणयेत
गणयेयम् गणयेव गणयेम

प० गणयतु गणयतात् गणयताम् गणयन्तु
गणय गणयतात् गणयतम् गणयत
गणयानि गणयाव गणयाम

ह्य० अगणयत् अगणयताम् अगणयन्
अगणयः अगणयतम् अगणयत
अगणयम् अगणयाव अगणयाम

अ० अजगणत् अजगणताम् अजगणन्
अजगणः अजगणतम् अजगणत
अजगणम् अजगणाव अजगणाम
अजीगणत् अजीगणताम् अजीगणन् इ०

प० गणयाञ्चकार गणयाञ्चक्रतुः गणयाञ्चक्रुः
गणयाञ्चकर्थ गणयाञ्चक्रथुः गणयाञ्चक्र
गणयाञ्चकार-चकर गणयाञ्चकृव गणयाञ्चकृम
गणयाम्बभूव । गणयामास

आ० गण्यात् गण्यास्ताम् गण्यासुः
गण्याः गण्यास्तम् गण्यास्त
गण्यासम् गण्यास्व गण्यास्म

श्व० गणयिता गणयितारौ गणयितारः
गणयितासि गणयितास्थः गणयितास्थ
गणयितास्मि गणयितास्वः गणयितास्मः

भ० गणयिष्यति गणयिष्यतः गणयिष्यन्ति
गणयिष्यसि गणयिष्यथः गणयिष्यथ
गणयिष्यामि गणयिष्यावः गणयिष्यामः

क्रि० अगणयिष्यत् अगणयिष्यताम् अगणयिष्यन्
अगणयिष्यः अगणयिष्यतम् अगणयिष्यत
अगणयिष्यम् अगणयिष्याव अगणयिष्याम

व० गणयते गणयेते गणयन्ते
गणयसे गणयेथे गणयध्वे
गणये गणयावहे गणयामहे

स० गणयेत गणयेयाताम् गणयेरन्
गणयेथाः गणयेयाथाम् गणयेध्वम्
गणयेय गणयेवहि गणयेमहि

प० गणयताम् गणयेताम् गणयन्ताम्
गणयस्व गणयेथाम् गणयध्वम्
गणयै गणयावहै गणयामहै

ह्य० अगणयत अगणयेताम् अगणयन्त
अगणयथाः अगणयेथाम् अगणयध्वम्
अगणये अगणयावहि अगणयामहि

अ० अजगणत अजगणेताम् अजगणन्त
अजगणथाः अजगणेथाम् अजगणध्वम्
अजगणे अजगणावहि अजगणामहि
अजीगणत अजीगणेताम् अजीगणन्त इ०

प० गणयाञ्चक्रे गणयाञ्चक्राते गणयाञ्चक्रिरे
गणयाञ्चकृषे गणयाञ्चक्राथे गणयाञ्चकृढ्वे
गणयाञ्चक्रे गणयाञ्चकृवहे गणयाञ्चकृमहे
गणयाम्बभूव । गणयामास

आ० गणयिषीष्ट गणयिषीयास्ताम् गणयिषीरन्
गणयिषीष्ठाः गणयिषीयास्थाम् गणयिषीढ्वम्
ध्वम्
गणयिषीय गणयिषीवहि गणयिषीमहि

श्व० गणयिता गणयितारौ गणयितारः
गणयितासे गणयितासाथे गणयिताध्वे
गणयिताहे गणयितास्वहे गणयितास्महे

भ० गणयिष्यते गणयिष्येते गणयिष्यन्ते
गणयिष्यसे गणयिष्येथे गणयिष्यध्वे
गणयिष्ये गणयिष्यावहे गणयिष्यामहे

क्रि० अगणयिष्यत अगणयिष्येताम् अगणयिष्यन्त
अगणयिष्यथाः अगणयिष्येथाम् अगणयिष्यध्वम्
अगणयिष्ये अगणयिष्यावहि अगणयिष्यामहि

CC-0. Public Domain. Vipin Kumar Collection, Deoband

Digitized by Madhuban Trust

1876 कुणण् (कुण्) आमन्त्रणे ।

व०	कुणयति	कुणयतः	कुणयन्ति
	कुणयसि	कुणयथः	कुणयथ
	कुणयामि	कुणयावः	कुणयामः
स०	कुणयेत्	कुणयेताम्	कुणयेयुः
	कुणयेः	कुणयेतम्	कुणयेत
	कुणयेयम्	कुणयेव	कुणयेम
प०	कुणयतु कुणयतात्	कुणयताम्	कुणयन्तु
	कुणय कुणयतात्	कुणयतम्	कुणयत
	कुणयानि	कुणयाव	कुणयाम
ह्य०	अकुणयत्	अकुणयताम्	अकुणयन्
	अकुणयः	अकुणयतम्	अकुणयत
	अकुणयम्	अकुणयाव	अकुणयाम
अ०	अचुकुणत्	अचुकुणताम्	अचुकुणन्
	अचुकुणः	अचुकुणतम्	अचुकुणत
	अचुकुणम्	अचुकुणाव	अचुकुणाम
प०	कुणयाञ्चकार	कुणयाञ्चक्रतुः	कुणयाञ्चक्रुः
	कुणयाञ्चकर्थ	कुणयाञ्चक्रथुः	कुणयाञ्चक्र
	कुणयाञ्चकार-चकर	कुणयाञ्चकृव	कुणयाञ्चकृम
	कुणयाम्बभूव । कुणयामास		
आ०	कुण्यात्	कुण्यास्ताम्	कुण्यासुः
	कुण्याः	कुण्यास्तम्	कुण्यास्त
	कुण्यासम्	कुण्यास्व	कुण्यास्म
श्व०	कुणयिता	कुणयितारौ	कुणयितारः
	कुणयितासि	कुणयितास्थः	कुणयितास्थ
	कुणयितास्मि	कुणयितास्वः	कुणयितास्मः
भ०	कुणयिष्यति	कुणयिष्यतः	कुणयिष्यन्ति
	कुणयिष्यसि	कुणयिष्यथः	कुणयिष्यथ
	कुणयिष्यामि	कुणयिष्यावः	कुणयिष्यामः
क्रि०	अकुणयिष्यत्	अकुणयिष्यताम्	अकुणयिष्यन्
	अकुणयिष्यः	अकुणयिष्यतम्	अकुणयिष्यत
	अकुणयिष्यम्	अकुणयिष्याव	अकुणयिष्याम

व०	कुणयते	कुणयेते	कुणयन्ते
	कुणयसे	कुणयेथे	कुणयध्वे
	कुणये	कुणयावहे	कुणयामहे
स०	कुणयेत	कुणयेयाताम्	कुणयेरन्
	कुणयेथाः	कुणयेयाथाम्	कुणयेध्वम्
	कुणयेय	कुणयेवहि	कुणयेमहि
प०	कुणयताम्	कुणयेताम्	कुणयन्ताम्
	कुणयस्व	कुणयेथाम्	कुणयध्वम्
	कुणयै	कुणयावहै	कुणयामहै
ह्य०	अकुणयत	अकुणयेताम्	अकुणयन्त
	अकुणयथाः	अकुणयेथाम्	अकुणयध्वम्
	अकुणये	अकुणयावहि	अकुणयामहि
अ०	अचुकुणत	अचुकुणेताम्	अचुकुणन्त
	अचुकुणथाः	अचुकुणेथाम्	अचुकुणध्वम्
	अचुकुणे	अचुकुणावहि	अचुकुणामहि
प०	कुणयाञ्चक्रे	कुणयाञ्चक्राते	कुणयाञ्चक्रिरे
	कुणयाकृषे	कुणयाञ्चक्राथे	कुणयाञ्चकृढ्वे
	कुणयाञ्चक्रे	कुणयाञ्चकृवहे	कुणयाञ्चकृमहे
	कुणयाम्बभूव । कुणयामास		
आ०	कुणयिषीष्ट	कुणयिषीयास्ताम्	कुणयिषीरन्
	कुणयिषीष्ठाः	कुणयिषीयास्थाम्	कुणयिषीढ्वम् ध्वम्
	कुणयिषीय	कुणयिषीवहि	कुणयिषीमहि
श्व०	कुणयिता	कुणयितारौ	कुणयितारः
	कुणयितासे	कुणयितासाथे	कुणयिताध्वे
	कुणयिताहे	कुणयितास्वहे	कुणयितास्महे
भ०	कुणयिष्यते	कुणयिष्येते	कुणयिष्यन्ते
	कुणयिष्यसे	कुणयिष्येथे	कुणयिष्यध्वे
	कुणयिष्ये	कुणयिष्यावहे	कुणयिष्यामहे
क्रि०	अकुणयिष्यत	अकुणयिष्येताम्	अकुणयिष्यन्त
	अकुणयिष्यथाः	अकुणयिष्येथाम्	अकुणयिष्यध्वम्
	अकुणयिष्ये	अकुणयिष्यावहि	अकुणयिष्यामहि

CC-0. Public Domain. Vipin Kumar Collection, Deoband

Digitized by Madhuban Trust

1877 गुणण् (गुण्) आमन्त्रणे ।

व० गुणयति गुणयतः गुणयन्ति
गुणयसि गुणयथः गुणयथ
गुणयामि गुणयावः गुणयामः

स० गुणयेत् गुणयेताम् गुणयेयुः
गुणयेः गुणयेतम् गुणयेत
गुणयेयम् गुणयेव गुणयेम

प० गुणयतु गुणयतात् गुणयताम् गुणयन्तु
गुणय गुणयतात् गुणयतम् गुणयत
गुणयानि गुणयाव गुणयाम

ह्य० अगुणयत् अगुणयताम् अगुणयन्
अगुणयः अगुणयतम् अगुणयत
अगुणयम् अगुणयाव अगुणयाम

अ० अजुगुणत् अजुगुणताम् अजुगुणन्
अजुगुणः अजुगुणतम् अजुगुणत
अजुगुणम् अजुगुणाव अजुगुणाम

प० गुणयाञ्चकार गुणयाञ्चक्रतुः गुणयाञ्चक्रुः
गुणयाञ्चकर्थ गुणयाञ्चक्रथुः गुणयाञ्चक्र
गुणयाञ्चकार-चकर गुणयाञ्चकृव गुणयाञ्चकृम

गुणयाम्बभूव । गुणयामास

आ० गुण्यात् गुण्यास्ताम् गुण्यासुः
गुण्याः गुण्यास्तम् गुण्यास्त
गुण्यासम् गुण्यास्व गुण्यास्म

श्व० गुणयिता गुणयितारौ गुणयितारः
गुणयितासि गुणयितास्थः गुणयितास्थ
गुणयितास्मि गुणयितास्वः गुणयितास्मः

भ० गुणयिष्यति गुणयिष्यतः गुणयिष्यन्ति
गुणयिष्यसि गुणयिष्यथः गुणयिष्यथ
गुणयिष्यामि गुणयिष्यावः गुणयिष्यामः

क्रि० अगुणयिष्यत् अगुणयिष्यताम् अगुणयिष्यन्
अगुणयिष्यः अगुणयिष्यतम् अगुणयिष्यत
अगुणयिष्यम् अगुणयिष्याव अगुणयिष्याम

व० गुणयते गुणयेते गुणयन्ते
गुणयसे गुणयेथे गुणयध्वे
गुणये गुणयावहे गुणयामहे

स० गुणयेत गुणयेयाताम् गुणयेरन्
गुणयेथाः गुणयेयाथाम् गुणयेध्वम्
गुणयेय गुणयेवहि गुणयेमहि

प० गुणयताम् गुणयेताम् गुणयन्ताम्
गुणयस्व गुणयेथाम् गुणयध्वम्
गुणयै गुणयावहै गुणयामहै

ह्य० अगुणयत अगुणयेताम् अगुणयन्त
अगुणयथाः अगुणयेथाम् अगुणयध्वम्
अगुणये अगुणयावहि अगुणयामहि

अ० अजुगुणत अजुगुणेताम् अजुगुणन्त
अजुगुणथाः अजुगुणेथाम् अजुगुणध्वम्
अजुगुणे अजुगुणावहि अजुगुणामहि

प० गुणयाञ्चक्रे गुणयाञ्चक्राते गुणयाञ्चक्रिरे
गुणयाञ्चकृषे गुणयाञ्चक्राथे गुणयाञ्चकृढ्वे
गुणयाञ्चक्रे गुणयाञ्चकृवहे गुणयाञ्चकृमहे

गुणयाम्बभूव । गुणयामास

आ० गुणयिषीष्ट गुणयिषीयास्ताम् गुणयिषीरन्
गुणयिषीष्ठाः गुणयिषीयास्थाम् गुणयिषीढ्वम्
ध्वम्
गुणयिषीय गुणयिषीवहि गुणयिषीमहि

श्व० गुणयिता गुणयितारौ गुणयितारः
गुणयितासे गुणयितासाथे गुणयिताध्वे
गुणयिताहे गुणयितास्वहे गुणयितास्महे

भ० गुणयिष्यते गुणयिष्येते गुणयिष्यन्ते
गुणयिष्यसे गुणयिष्येथे गुणयिष्यध्वे
गुणयिष्ये गुणयिष्यावहे गुणयिष्यामहे

क्रि० अगुणयिष्यत अगुणयिष्येताम् अगुणयिष्यन्त
अगुणयिष्यथाः अगुणयिष्येथाम् अगुणयिष्यध्वम्
अगुणयिष्ये अगुणयिष्यावहि अगुणयिष्यामहि

CC-0. Public Domain. Vipin Kumar Collection, Deoband

Digitized by Madhuban Trust

1878 केतण् (केत्) आमन्त्रणे ।

व०	केतयति	केतयतः	केतयन्ति
	केतयसि	केतयथः	केतयथ
	केतयामि	केतयावः	केतयामः
स०	केतयेत्	केतयेताम्	केतयेयुः
	केतयेः	केतयेतम्	केतयेत
	केतयेयम्	केतयेव	केतयेम
प०	केतयतु केतयतात्	केतयताम्	केतयन्तु
	केतय केतयतात्	केतयतम्	केतयत
	केतयानि	केतयाव	केतयाम
ह्य०	अकेतयत्	अकेतयताम्	अकेतयन्
	अकेतयः	अकेतयतम्	अकेतयत
	अकेतयम्	अकेतयाव	अकेतयाम
अ०	अचिकेतत्	अचिकेतताम्	अचिकेतन्
	अचिकेतः	अचिकेततम्	अचिकेतत
	अचिकेतम्	अचिकेताव	अचिकेताम
प०	केतयाञ्चकार	केतयाञ्चक्रतुः	केतयाञ्चक्रुः
	केतयाञ्चकर्थ	केतयाञ्चक्रथुः	केतयाञ्चक्र
	केतयाञ्चकार-चकर	केतयाञ्चकृव	केतयाञ्चकृम
	केतयाम्बभूव । केतयामास		
आ०	केत्यात्	केत्यास्ताम्	केत्यासुः
	केत्याः	केत्यास्तम्	केत्यास्त
	केत्यासम्	केत्यास्व	केत्यास्म
श्व०	केतयिता	केतयितारौ	केतयितारः
	केतयितासि	केतयितास्थः	केतयितास्थ
	केतयितास्मि	केतयितास्वः	केतयितास्मः
भ०	केतयिष्यति	केतयिष्यतः	केतयिष्यन्ति
	केतयिष्यसि	केतयिष्यथः	केतयिष्यथ
	केतयिष्यामि	केतयिष्यावः	केतयिष्यामः
क्रि०	अकेतयिष्यत्	अकेतयिष्यताम्	अकेतयिष्यन्
	अकेतयिष्यः	अकेतयिष्यतम्	अकेतयिष्यत
	अकेतयिष्यम्	अकेतयिष्याव	अकेतयिष्याम

व०	केतयते	केतयेते	केतयन्ते
	केतयसे	केतयेथे	केतयध्वे
	केतये	केतयावहे	केतयामहे
स०	केतयेत	केतयेयाताम्	केतयेरन्
	केतयेथाः	केतयेयाथाम्	केतयेध्वम्
	केतयेय	केतयेवहि	केतयेमहि
प०	केतयताम्	केतयेताम्	केतयन्ताम्
	केतयस्व	केतयेथाम्	केतयध्वम्
	केतयै	केतयावहै	केतयामहै
ह्य०	अकेतयत	अकेतयेताम्	अकेतयन्त
	अकेतयथाः	अकेतयेथाम्	अकेतयध्वम्
	अकेतये	अकेतयावहि	अकेतयामहि
अ०	अचिकेतत	अचिकेतेताम्	अचिकेतन्त
	अचिकेतथाः	अचिकेतेथाम्	अचिकेतध्वम्
	अचिकेते	अचिकेतावहि	अचिकेतामहि
प०	केतयाञ्चक्रे	केतयाञ्चक्राते	केतयाञ्चक्रिरे
	केतयाञ्चकृषे	केतयाञ्चक्राथे	केतयाञ्चकृढ्वे
	केतयाञ्चक्रे	केतयाञ्चकृवहे	केतयाञ्चकृमहे
	केतयाम्बभूव । केतयामास		
आ०	केतयिषीष्ट	केतयिषीयास्ताम्	केतयिषीरन्
	केतयिषीष्ठाः	केतयिषीयास्थाम्	केतयिषीढ्वम् ध्वम्
	केतयिषीय	केतयिषीवहि	केतयिषीमहि
श्व०	केतयिता	केतयितारौ	केतयितारः
	केतयितासे	केतयितासाथे	केतयिताध्वे
	केतयिताहे	केतयितास्वहे	केतयितास्महे
भ०	केतयिष्यते	केतयिष्येते	केतयिष्यन्ते
	केतयिष्यसे	केतयिष्येथे	केतयिष्यध्वे
	केतयिष्ये	केतयिष्यावहे	केतयिष्यामहे
क्रि०	अकेतयिष्यत	अकेतयिष्येताम्	अकेतयिष्यन्त
	अकेतयिष्यथाः	अकेतयिष्येथाम्	अकेतयिष्यध्वम्
	अकेतयिष्ये	अकेतयिष्यावहि	अ.केतयिष्यामहि

CC-0. Public Domain. Vipin Kumar Collection, Deoband

Digitized by Madhuban Trust

1879 पतण् (पत्) गतौ वा।

व०	पतयति	पतयतः	पतयन्ति
	पतयसि	पतयथः	पतयथ
	पतयामि	पतयावः	पतयामः
स०	पतयेत्	पतयेताम्	पतयेयुः
	पतयेः	पतयेतम्	पतयेत
	पतयेयम्	पतयेव	पतयेम
प०	पतयतु पतयतात्	पतयताम्	पतयन्तु
	पतय पतयतात्	पतयतम्	पतयत
	पतयानि	पतयाव	पतयाम
ह्य०	अपतयत्	अपतयताम्	अपतयन्
	अपतयः	अपतयतम्	अपतयत
	अपतयम्	अपतयाव	अपतयाम
अ०	अपपतत्	अपपतताम्	अपपतन्
	अपपतः	अपपततम्	अपपतत
	अपपतम्	अपपताव	अपपताम
प०	पतयाञ्चकार	पतयाञ्चक्रतुः	पतयाञ्चक्रुः
	पतयाञ्चकर्थ	पतयाञ्चक्रथुः	पतयाञ्चक्र
	पतयाञ्चकार-चकर	पतयाञ्चकृव	पतयाञ्चकृम
	पतयाम्बभूव । पतयामास		
आ०	पत्यात्	पत्यास्ताम्	पत्यासुः
	पत्याः	पत्यास्तम्	पत्यास्त
	पत्यासम्	पत्यास्व	पत्यास्म
श्व०	पतयिता	पतयितारौ	पतयितारः
	पतयितासि	पतयितास्थः	पतयितास्थ
	पतयितास्मि	पतयितास्वः	पतयितास्मः
भ०	पतयिष्यति	पतयिष्यतः	पतयिष्यन्ति
	पतयिष्यसि	पतयिष्यथः	पतयिष्यथ
	पतयिष्यामि	पतयिष्यावः	पतयिष्यामः
क्रि०	अपतयिष्यत्	अपतयिष्यताम्	अपतयिष्यन्
	अपतयिष्यः	अपतयिष्यतम्	अपतयिष्यत
	अपतयिष्यम्	अपतयिष्याव	अपतयिष्याम

व०	पतयते	पतयेते	पतयन्ते
	पतयसे	पतयेथे	पतयध्वे
	पतये	पतयावहे	पतयामहे
स०	पतयेत	पतयेयाताम्	पतयेरन्
	पतयेथाः	पतयेयाथाम्	पतयेध्वम्
	पतयेय	पतयेवहि	पतयेमहि
प०	पतयताम्	पतयेताम्	पतयन्ताम्
	पतयस्व	पतयेथाम्	पतयध्वम्
	पतयै	पतयावहै	पतयामहै
ह्य०	अपतयत	अपतयेताम्	अपतयन्त
	अपतयथाः	अपतयेथाम्	अपतयध्वम्
	अपतये	अपतयावहि	अपतयामहि
अ०	अपपतत	अपपतेताम्	अपपतन्त
	अपपतथाः	अपपतेथाम्	अपपतध्वम्
	अपपते	अपपतावहि	अपपतामहि
प०	पतयाञ्चक्रे	पतयाञ्चक्राते	पतयाञ्चक्रिरे
	पतयाञ्चकृषे	पतयाञ्चक्राथे	पतयाञ्चकृढ्वे
	पतयाञ्चक्रे	पतयाञ्चकृवहे	पतयाञ्चकृमहे
	पतयाम्बभूव । पतयामास		
आ०	पतयिषीष्ट	पतयिषीयास्ताम्	पतयिषीरन्
	पतयिषीष्ठाः	पतयिषीयास्थाम्	पतयिषीढ्वम् ध्वम्
	पतयिषीय	पतयिषीवहि	पतयिषीमहि
श्व०	पतयिता	पतयितारौ	पतयितारः
	पतयितासे	पतयितासाथे	पतयिताध्वे
	पतयिताहे	पतयितास्वहे	पतयितास्महे
भ०	पतयिष्यते	पतयिष्येते	पतयिष्यन्ते
	पतयिष्यसे	पतयिष्येथे	पतयिष्यध्वे
	पतयिष्ये	पतयिष्यावहे	पतयिष्यामहे
क्रि०	अपतयिष्यत	अपतयिष्येताम्	अपतयिष्यन्त
	अपतयिष्यथाः	अपतयिष्येथाम्	अपतयिष्यध्वम्
	अपतयिष्ये	अपतयिष्यावहि	अपतयिष्यामहि

CC-0. Public Domain. Vipin Kumar Collection, Deoband

Digitized by Madhuban Trust

1880 वातण् (वात्) गतिसुखसेवनयोः।

व०	वातयति	वातयतः	वातयन्ति
	वातयसि	वातयथः	वातयथ
	वातयामि	वातयावः	वातयामः
स०	वातयेत्	वातयेताम्	वातयेयुः
	वातयेः	वातयेतम्	वातयेत
	वातयेयम्	वातयेव	वातयेम
प०	वातयतु वातयतात्	वातयताम्	वातयन्तु
	वातय वातयतात्	वातयतम्	वातयत
	वातयानि	वातयाव	वातयाम
ह्य०	अवातयत्	अवातयताम्	अवातयन्
	अवातयः	अवातयतम्	अवातयत
	अवातयम्	अवातयाव	अवातयाम
अ०	अववातत्	अववातताम्	अववातन्
	अववातः	अववाततम्	अववातत
	अववातम्	अववाताव	अववाताम
प०	वातयाञ्चकार	वातयाञ्चक्रतुः	वातयाञ्चक्रुः
	वातयाञ्चकर्थ	वातयाञ्चक्रथुः	वातयाञ्चक्र
	वातयाञ्चकार-चकर	वातयाञ्चकृव	वातयाञ्चकृम

वातयाम्बभूव । वातयामास

आ०	वात्यात्	वात्यास्ताम्	वात्यासुः
	वात्याः	वात्यास्तम्	वात्यास्त
	वात्यासम्	वात्यास्व	वात्यास्म
श्व०	वातयिता	वातयितारौ	वातयितारः
	वातयितासि	वातयितास्थः	वातयितास्थ
	वातयितास्मि	वातयितास्वः	वातयितास्मः
भ०	वातयिष्यति	वातयिष्यतः	वातयिष्यन्ति
	वातयिष्यसि	वातयिष्यथः	वातयिष्यथ
	वातयिष्यामि	वातयिष्यावः	वातयिष्यामः
क्रि०	अवातयिष्यत्	अवातयिष्यताम्	अवातयिष्यन्
	अवातयिष्यः	अवातयिष्यतम्	अवातयिष्यत
	अवातयिष्यम्	अवातयिष्याव	अवातयिष्याम

व०	वातयते	वातयेते	वातयन्ते
	वातयसे	वातयेथे	वातयध्वे
	वातये	वातयावहे	वातयामहे
स०	वातयेत	वातयेयाताम्	वातयेरन्
	वातयेथाः	वातयेयाथाम्	वातयेध्वम्
	वातयेय	वातयेवहि	वातयेमहि
प०	वातयताम्	वातयेताम्	वातयन्ताम्
	वातयस्व	वातयेथाम्	वातयध्वम्
	वातयै	वातयावहै	वातयामहै
ह्य०	अवातयत	अवातयेताम्	अवातयन्त
	अवातयथाः	अवातयेथाम्	अवातयध्वम्
	अवातये	अवातयावहि	अवातयामहि
अ०	अववातत	अववातेताम्	अववातन्त
	अववातथाः	अववातेथाम्	अववातध्वम्
	अववाते	अववातावहि	अववातामहि
प०	वातयाञ्चक्रे	वातयाञ्चक्राते	वातयाञ्चक्रिरे
	वातयाञ्चकृषे	वातयाञ्चक्राथे	वातयाञ्चकृढ्वे
	वातयाञ्चक्रे	वातयाञ्चकृवहे	वातयाञ्चकृमहे

वातयाम्बभूव । वातयामास

आ०	वातयिषीष्ट	वातयिषीयास्ताम्	वातयिषीरन्
	वातयिषीष्ठाः	वातयिषीयास्थाम्	वातयिषीढ्वम् ध्वम्
	वातयिषीय	वातयिषीवहि	वातयिषीमहि
श्व०	वातयिता	वातयितारौ	वातयितारः
	वातयितासे	वातयितासाथे	वातयिताध्वे
	वातयिताहे	वातयितास्वहे	वातयितास्महे
भ०	वातयिष्यते	वातयिष्येते	वातयिष्यन्ते
	वातयिष्यसे	वातयिष्येथे	वातयिष्यध्वे
	वातयिष्ये	वातयिष्यावहे	वातयिष्यामहे
क्रि०	अवातयिष्यत	अवातयिष्येताम्	अवातयिष्यन्त
	अवातयिष्यथाः	अवातयिष्येथाम्	अवातयिष्यध्वम्
	अवातयिष्ये	अवातयिष्यावहि	अवातयिष्यामहि

CC-0. Public Domain. Vipin Kumar Collection, Deoband

Digitized by Madhuban Trust

1881 कथण् (कथ्) वाक्यप्रबन्धे ।

व०	कथयति	कथयतः	कथयन्ति
	कथयसि	कथयथः	कथयथ
	कथयामि	कथयावः	कथयामः
स०	कथयेत्	कथयेताम्	कथयेयुः
	कथयेः	कथयेतम्	कथयेत
	कथयेयम्	कथयेव	कथयेम
प०	कथयतु कथयतात्	कथयताम्	कथयन्तु
	कथय कथयतात्	कथयतम्	कथयत
	कथयानि	कथयाव	कथयाम
ह्य०	अकथयत्	अकथयताम्	अकथयन्
	अकथयः	अकथयतम्	अकथयत
	अकथयम्	अकथयाव	अकथयाम
अ०	अचकथत्	अचकथताम्	अचकथन्
	अचकथः	अचकथतम्	अचकथत
	अचकथम्	अचकथाव	अचकथाम
प०	कथयाञ्चकार	कथयाञ्चक्रतुः	कथयाञ्चक्रुः
	कथयाञ्चकर्थ	कथयाञ्चक्रथुः	कथयाञ्चक्र
	कथयाञ्चकार-चकर	कथयाञ्चकृव	कथयाञ्चकृम

कथयाम्बभूव । कथयामास

आ०	कथ्यात्	कथ्यास्ताम्	कथ्यासुः
	कथ्याः	कथ्यास्तम्	कथ्यास्त
	कथ्यासम्	कथ्यास्व	कथ्यास्म
श्व०	कथयिता	कथयितारौ	कथयितारः
	कथयितासि	कथयितास्थः	कथयितास्थ
	कथयितास्मि	कथयितास्वः	कथयितास्मः
भ०	कथयिष्यति	कथयिष्यतः	कथयिष्यन्ति
	कथयिष्यसि	कथयिष्यथः	कथयिष्यथ
	कथयिष्यामि	कथयिष्यावः	कथयिष्यामः
क्रि०	अकथयिष्यत्	अकथयिष्यताम्	अकथयिष्यन्
	अकथयिष्यः	अकथयिष्यतम्	अकथयिष्यत
	अकथयिष्यम्	अकथयिष्याव	अकथयिष्याम

व०	कथयते	कथयेते	कथयन्ते
	कथयसे	कथयेथे	कथयध्वे
	कथये	कथयावहे	कथयामहे
स०	कथयेत	कथयेयाताम्	कथयेरन्
	कथयेथाः	कथयेयाथाम्	कथयेध्वम्
	कथयेय	कथयेवहि	कथयेमहि
प०	कथयताम्	कथयेताम्	कथयन्ताम्
	कथयस्व	कथयेथाम्	कथयध्वम्
	कथयै	कथयावहै	कथयामहै
ह्य०	अकथयत	अकथयेताम्	अकथयन्त
	अकथयथाः	अकथयेथाम्	अकथयध्वम्
	अकथये	अकथयावहि	अकथयामहि
अ०	अचकथत	अचकथेताम्	अचकथन्त
	अचकथथाः	अचकथेथाम्	अचकथध्वम्
	अचकथे	अचकथावहि	अचकथामहि
प०	कथयाञ्चक्रे	कथयाञ्चक्राते	कथयाञ्चक्रिरे
	कथयाञ्चकृषे	कथयाञ्चक्राथे	कथयाञ्चकृढ्वे
	कथयाञ्चक्रे	कथयाञ्चकृवहे	कथयाञ्चकृमहे

कथयाम्बभूव । कथयामास

आ०	कथयिषीष्ट	कथयिषीयास्ताम्	कथयिषीरन्
	कथयिषीष्ठाः	कथयिषीयास्थाम्	कथयिषीढ्वम् ध्वम्
	कथयिषीय	कथयिषीवहि	कथयिषीमहि
श्व०	कथयिता	कथयितारौ	कथयितारः
	कथयितासे	कथयितासाथे	कथयिताध्वे
	कथयिताहे	कथयितास्वहे	कथयितास्महे
भ०	कथयिष्यते	कथयिष्येते	कथयिष्यन्ते
	कथयिष्यसे	कथयिष्येथे	कथयिष्यध्वे
	कथयिष्ये	कथयिष्यावहे	कथयिष्यामहे
क्रि०	अकथयिष्यत	अकथयिष्येताम्	अकथयिष्यन्त
	अकथयिष्यथाः	अकथयिष्येथाम्	अकथयिष्यध्वम्
	अकथयिष्ये	अकथयिष्यावहि	अकथयिष्यामहि

CC-0. Public Domain. Vipin Kumar Collection, Deoband

Digitized by Madhuban Trust

1882 श्रथण् (श्रथ्] दौर्बल्ये ।

व०	श्रथयति	श्रथयतः	श्रथयन्ति
	श्रथयसि	श्रथयथः	श्रथयथ
	श्रथयामि	श्रथयावः	श्रथयामः
स०	श्रथयेत्	श्रथयेताम्	श्रथयेयुः
	श्रथयेः	श्रथयेतम्	श्रथयेत
	श्रथयेयम्	श्रथयेव	श्रथयेम
प०	श्रथयतु श्रथयतात्	श्रथयताम्	श्रथयन्तु
	श्रथय श्रथयतात्	श्रथयतम्	श्रथयत
	श्रथयानि	श्रथयाव	श्रथयाम
ह्य०	अश्रथयत्	अश्रथयताम्	अश्रथयन्
	अश्रथयः	अश्रथयतम्	अश्रथयत
	अश्रथयम्	अश्रथयाव	अश्रथयाम
अ०	अशश्रथत्	अशश्रथताम्	अशश्रथन्
	अशश्रथः	अशश्रथतम्	अशश्रथत
	अशश्रथम्	अशश्रथाव	अशश्रथाम
प०	श्रथयाञ्चकार	श्रथयाञ्चक्रतुः	श्रथयाञ्चक्रुः
	श्रथयाञ्चकर्थ	श्रथयाञ्चक्रथुः	श्रथयाञ्चक्र
	श्रथयाञ्चकार-चकर	श्रथयाञ्चकृव	श्रथयाञ्चकृम

श्रथयाम्बभूव । श्रथयामास

आ०	श्रथ्यात्	श्रथ्यास्ताम्	श्रथ्यासुः
	श्रथ्याः	श्रथ्यास्तम्	श्रथ्यास्त
	श्रथ्यासम्	श्रथ्यास्व	श्रथ्यास्म
श्व०	श्रथयिता	श्रथयितारौ	श्रथयितारः
	श्रथयितासि	श्रथयितास्थः	श्रथयितास्थ
	श्रथयितास्मि	श्रथयितास्वः	श्रथयितास्मः
भ०	श्रथयिष्यति	श्रथयिष्यतः	श्रथयिष्यन्ति
	श्रथयिष्यसि	श्रथयिष्यथः	श्रथयिष्यथ
	श्रथयिष्यामि	श्रथयिष्यावः	श्रथयिष्यामः
क्रि०	अश्रथयिष्यत्	अश्रथयिष्यताम्	अश्रथयिष्यन्
	अश्रथयिष्यः	अश्रथयिष्यतम्	अश्रथयिष्यत
	अश्रथयिष्यम्	अश्रथयिष्याव	अश्रथयिष्याम

व०	श्रथयते	श्रथयेते	श्रथयन्ते
	श्रथयसे	श्रथयेथे	श्रथयध्वे
	श्रथये	श्रथयावहे	श्रथयामहे
स०	श्रथयेत	श्रथयेयाताम्	श्रथयेरन्
	श्रथयेथाः	श्रथयेयाथाम्	श्रथयेध्वम्
	श्रथयेय	श्रथयेवहि	श्रथयेमहि
प०	श्रथयताम्	श्रथयेताम्	श्रथयन्ताम्
	श्रथयस्व	श्रथयेथाम्	श्रथयध्वम्
	श्रथयै	श्रथयावहै	श्रथयामहै
ह्य०	अश्रथयत	अश्रथयेताम्	अश्रथयन्त
	अश्रथयथाः	अश्रथयेथाम्	अश्रथयध्वम्
	अश्रथये	अश्रथयावहि	अश्रथयामहि
अ०	अशश्रथत	अशश्रथेताम्	अशश्रथन्त
	अशश्रथथाः	अशश्रथेथाम्	अशश्रथध्वम्
	अशश्रथे	अशश्रथावहि	अशश्रथामहि
प०	श्रथयाञ्चक्रे	श्रथयाञ्चक्राते	श्रथयाञ्चक्रिरे
	श्रथयाञ्चकृषे	श्रथयाञ्चक्राथे	श्रथयाञ्चकृढ्वे
	श्रथयाञ्चक्रे	श्रथयाञ्चकृवहे	श्रथयाञ्चकृमहे

श्रथयाम्बभूव । श्रथयामास

आ०	श्रथयिषीष्ट	श्रथयिषीयास्ताम्	श्रथयिषीरन्
	श्रथयिषीष्ठाः	श्रथयिषीयास्थाम्	श्रथयिषीढ्वम् ध्वम्
	श्रथयिषीय	श्रथयिषीवहि	श्रथयिषीमहि
श्व०	श्रथयिता	श्रथयितारौ	श्रथयितारः
	श्रथयितासे	श्रथयितासाथे	श्रथयिताध्वे
	श्रथयिताहे	श्रथयितास्वहे	श्रथयितास्महे
भ०	श्रथयिष्यते	श्रथयिष्येते	श्रथयिष्यन्ते
	श्रथयिष्यसे	श्रथयिष्येथे	श्रथयिष्यध्वे
	श्रथयिष्ये	श्रथयिष्यावहे	श्रथयिष्यामहे
क्रि०	अश्रथयिष्यत	अश्रथयिष्येताम्	अश्रथयिष्यन्त
	अश्रथयिष्यथाः	अश्रथयिष्येथाम्	अश्रथयिष्यध्वम्
	अश्रथयिष्ये	अश्रथयिष्यावहि	अश्रथयिष्यामहि

लत्वे श्लथयति अशश्लथयत्

CC-0. Public Domain. Vipin Kumar Collection, Deoband

Digitized by Madhuban Trust

1883 छेदण् (छेद्) द्वैधीकरणे ।

व०	छेदयति	छेदयतः	छेदयन्ति
	छेदयसि	छेदयथः	छेदयथ
	छेदयामि	छेदयावः	छेदयामः
स०	छेदयेत्	छेदयेताम्	छेदयेयुः
	छेदयेः	छेदयेतम्	छेदयेत
	छेदयेयम्	छेदयेव	छेदयेम
प०	छेदयतु छेदयतात्	छेदयताम्	छेदयन्तु
	छेदय छेदयतात्	छेदयतम्	छेदयत
	छेदयानि	छेदयाव	छेदयाम
ह्य०	अच्छेदयत्	अच्छेदयताम्	अच्छेदयन्
	अच्छेदयः	अच्छेदयतम्	अच्छेदयत
	अच्छेदयम्	अच्छेदयाव	अच्छेदयाम
अ०	अचिच्छेदत्	अचिच्छेदताम्	अचिच्छेदन्
	अचिच्छेदः	अचिच्छेदतम्	अचिच्छेदत
	अचिच्छेदम्	अचिच्छेदाव	अचिच्छेदाम
प०	छेदयाञ्चकार	छेदयाञ्चक्रतुः	छेदयाञ्चक्रुः
	छेदयाञ्चकर्थ	छेदयाञ्चक्रथुः	छेदयाञ्चक्र
	छेदयाञ्चकार-चकर	छेदयाञ्चकृव	छेदयाञ्चकृम

छेदयाम्बभूव । छेदयामास

आ०	छेद्यात्	छेद्यास्ताम्	छेद्यासुः
	छेद्याः	छेद्यास्तम्	छेद्यास्त
	छेद्यासम्	छेद्यास्व	छेद्यास्म
श्व०	छेदयिता	छेदयितारौ	छेदयितारः
	छेदयितासि	छेदयितास्थः	छेदयितास्थ
	छेदयितास्मि	छेदयितास्वः	छेदयितास्मः
भ०	छेदयिष्यति	छेदयिष्यतः	छेदयिष्यन्ति
	छेदयिष्यसि	छेदयिष्यथः	छेदयिष्यथ
	छेदयिष्यामि	छेदयिष्यावः	छेदयिष्यामः
क्रि०	अच्छेदयिष्यत्	अच्छेदयिष्यताम्	अच्छेदयिष्यन्
	अच्छेदयिष्यः	अच्छेदयिष्यतम्	अच्छेदयिष्यत
	अच्छेदयिष्यम्	अच्छेदयिष्याव	अच्छेदयिष्याम

व०	छेदयते	छेदयेते	छेदयन्ते
	छेदयसे	छेदयेथे	छेदयध्वे
	छेदये	छेदयावहे	छेदयामहे
स०	छेदयेत	छेदयेयाताम्	छेदयेरन्
	छेदयेथाः	छेदयेयाथाम्	छेदयेध्वम्
	छेदयेय	छेदयेवहि	छेदयेमहि
प०	छेदयताम्	छेदयेताम्	छेदयन्ताम्
	छेदयस्व	छेदयेथाम्	छेदयध्वम्
	छेदयै	छेदयावहै	छेदयामहै
ह्य०	अच्छेदयत	अच्छेदयेताम्	अच्छेदयन्त
	अच्छेदयथाः	अच्छेदयेथाम्	अच्छेदयध्वम्
	अच्छेदये	अच्छेदयावहि	अच्छेदयामहि
अ०	अचिच्छेदत	अचिच्छेदेताम्	अचिच्छेदन्त
	अचिच्छेदथाः	अचिच्छेदेथाम्	अचिच्छेदध्वम्
	अचिच्छेदे	अचिच्छेदावहि	अचिच्छेदामहि
प०	छेदयाञ्चक्रे	छेदयाञ्चक्राते	छेदयाञ्चक्रिरे
	छेदयाञ्चकृषे	छेदयाञ्चक्राथे	छेदयाञ्चकृढ्वे
	छेदयाञ्चक्रे	छेदयाञ्चकृवहे	छेदयाञ्चकृमहे

छेदयाम्बभूव । छेदयामास

आ०	छेदयिषीष्ट	छेदयिषीयास्ताम्	छेदयिषीरन्
	छेदयिषीष्ठाः	छेदयिषीयास्थाम्	छेदयिषीढ्वम् ध्वम्
	छेदयिषीय	छेदयिषीवहि	छेदयिषीमहि
श्व०	छेदयिता	छेदयितारौ	छेदयितारः
	छेदयितासे	छेदयितासाथे	छेदयिताध्वे
	छेदयिताहे	छेदयितास्वहे	छेदयितास्महे
भ०	छेदयिष्यते	छेदयिष्येते	छेदयिष्यन्ते
	छेदयिष्यसे	छेदयिष्येथे	छेदयिष्यध्वे
	छेदयिष्ये	छेदयिष्यावहे	छेदयिष्यामहे
क्रि०	अच्छेदयिष्यत	अच्छेदयिष्येताम्	अच्छेदयिष्यन्त
	अच्छेदयिष्यथाः	अच्छेदयिष्येथाम्	अच्छेदयिष्यध्वम्
	अच्छेदयिष्ये	अच्छेदयिष्यावहि	अच्छेदयिष्यामहि

CC-0. Public Domain. Vipin Kumar Collection, Deoband

Digitized by Madhuban Trust

1884 गदण् (गद्) गर्जे ।

व०	गदयति	गदयतः	गदयन्ति
	गदयसि	गदयथः	गदयथ
	गदयामि	गदयावः	गदयामः
स०	गदयेत्	गदयेताम्	गदयेयुः
	गदयेः	गदयेतम्	गदयेत
	गदयेयम्	गदयेव	गदयेम
प०	गदयतु गदयतात्	गदयताम्	गदयन्तु
	गदय गदयतात्	गदयतम्	गदयत
	गदयानि	गदयाव	गदयाम
ह्य०	अगदयत्	अगदयताम्	अगदयन्
	अगदयः	अगदयतम्	अगदयत
	अगदयम्	अगदयाव	अगदयाम
अ०	अजगदत्	अजगदताम्	अजगदन्
	अजगदः	अजगदतम्	अजगदत
	अजगदम्	अजगदाव	अजगदाम
प०	गदयाञ्चकार	गदयाञ्चक्रतुः	गदयाञ्चक्रुः
	गदयाञ्चकर्थ	गदयाञ्चक्रथुः	गदयाञ्चक्र
	गदयाञ्चकार-चकर	गदयाञ्चकृव	गदयाञ्चकृम
	गदयाम्बभूव । गदयामास		
आ०	गद्यात्	गद्यास्ताम्	गद्यासुः
	गद्याः	गद्यास्तम्	गद्यास्त
	गद्यासम्	गद्यास्व	गद्यास्म
श्व०	गदयिता	गदयितारौ	गदयितारः
	गदयितासि	गदयितास्थः	गदयितास्थ
	गदयितास्मि	गदयितास्वः	गदयितास्मः
भ०	गदयिष्यति	गदयिष्यतः	गदयिष्यन्ति
	गदयिष्यसि	गदयिष्यथः	गदयिष्यथ
	गदयिष्यामि	गदयिष्यावः	गदयिष्यामः
क्रि०	अगदयिष्यत्	अगदयिष्यताम्	अगदयिष्यन्
	अगदयिष्यः	अगदयिष्यतम्	अगदयिष्यत
	अगदयिष्यम्	अगदयिष्याव	अगदयिष्याम

व०	गदयते	गदयेते	गदयन्ते
	गदयसे	गदयेथे	गदयध्वे
	गदये	गदयावहे	गदयामहे
स०	गदयेत	गदयेयाताम्	गदयेरन्
	गदयेथाः	गदयेयाथाम्	गदयेध्वम्
	गदयेय	गदयेवहि	गदयेमहि
प०	गदयताम्	गदयेताम्	गदयन्ताम्
	गदयस्व	गदयेथाम्	गदयध्वम्
	गदये	गदयावहै	गदयामहै
ह्य०	अगदयत	अगदयेताम्	अगदयन्त
	अगदयथाः	अगदयेथाम्	अगदयध्वम्
	अगदये	अगदयावहि	अगदयामहि
अ०	अजगदत	अजगदेताम्	अजगदन्त
	अजगदथाः	अजगदेथाम्	अजगदध्वम्
	अजगदे	अजगदावहि	अजगदामहि
प०	गदयाञ्चक्रे	गदयाञ्चक्राते	गदयाञ्चक्रिरे
	गदयाञ्चकृषे	गदयाञ्चक्राथे	गदयाञ्चकृढ्वे
	गदयाञ्चक्रे	गदयाञ्चकृवहे	गदयाञ्चकृमहे
	गदयाम्बभूव । गदयामास		
आ०	गदयिषीष्ट	गदयिषीयास्ताम्	गदयिषीरन्
	गदयिषीष्ठाः	गदयिषीयास्थाम्	गदयिषीढ्वम् ध्वम्
	गदयिषीय	गदयिषीवहि	गदयिषीमहि
श्व०	गदयिता	गदयितारौ	गदयितारः
	गदयितासे	गदयितासाथे	गदयिताध्वे
	गदयिताहे	गदयितास्वहे	गदयितास्महे
भ०	गदयिष्यते	गदयिष्येते	गदयिष्यन्ते
	गदयिष्यसे	गदयिष्येथे	गदयिष्यध्वे
	गदयिष्ये	गदयिष्यावहे	गदयिष्यामहे
क्रि०	अगदयिष्यत	अगदयिष्येताम्	अगदयिष्यन्त
	अगदयिष्यथाः	अगदयिष्येथाम्	अगदयिष्यध्वम्
	अगदयिष्ये	अगदयिष्यावहि	अगदयिष्यामहि

CC-0. Public Domain. Vipin Kumar Collection, Deoband

Digitized by Madhuban Trust

1885 अन्धण् (अन्ध्) दृष्ट्युपसंहारे।

व०	अन्धयति	अन्धयतः	अन्धयन्ति
	अन्धयसि	अन्धयथः	अन्धयथ
	अन्धयामि	अन्धयावः	अन्धयामः
स०	अन्धयेत्	अन्धयेताम्	अन्धयेयुः
	अन्धयेः	अन्धयेतम्	अन्धयेत
	अन्धयेयम्	अन्धयेव	अन्धयेम
प०	अन्धयतु अन्धयतात्	अन्धयताम्	अन्धयन्तु
	अन्धय अन्धयतात्	अन्धयतम्	अन्धयत
	अन्धयानि	अन्धयाव	अन्धयाम
ह्य०	आन्धयत्	आन्धयताम्	आन्धयन्
	आन्धयः	आन्धयतम्	आन्धयत
	आन्धयम्	आन्धयाव	आन्धयाम
अ०	आन्दिधत्	आन्दिधताम्	आन्दिधन्
	आन्दिधः	आन्दिधतम्	आन्दिधत
	आन्दिधम्	आन्दिधाव	आन्दिधाम
प०	अन्धयाञ्चकार	अन्धयाञ्चक्रतुः	अन्धयाञ्चक्रुः
	अन्धयाञ्चकर्थ	अन्धयाञ्चक्रथुः	अन्धयाञ्चक्र
	अन्धयाञ्चकार-चकर	अन्धयाञ्चकृव	अन्धयाञ्चकृम

अन्धयाम्बभूव । अन्धयामास

आ०	अन्ध्यात्	अन्ध्यास्ताम्	अन्ध्यासुः
	अन्ध्याः	अन्ध्यास्तम्	अन्ध्यास्त
	अन्ध्यासम्	अन्ध्यास्व	अन्ध्यास्म
श्व०	अन्धयिता	अन्धयितारौ	अन्धयितारः
	अन्धयितासि	अन्धयितास्थः	अन्धयितास्थ
	अन्धयितास्मि	अन्धयितास्वः	अन्धयितास्मः
भ०	अन्धयिष्यति	अन्धयिष्यतः	अन्धयिष्यन्ति
	अन्धयिष्यसि	अन्धयिष्यथः	अन्धयिष्यथ
	अन्धयिष्यामि	अन्धयिष्यावः	अन्धयिष्यामः
क्रि०	आन्धयिष्यत्	आन्धयिष्यताम्	आन्धयिष्यन्
	आन्धयिष्यः	आन्धयिष्यतम्	आन्धयिष्यत
	आन्धयिष्यम्	आन्धयिष्याव	आन्धयिष्याम

व०	अन्धयते	अन्धयेते	अन्धयन्ते
	अन्धयसे	अन्धयेथे	अन्धयध्वे
	अन्धये	अन्धयावहे	अन्धयामहे
स०	अन्धयेत	अन्धयेयाताम्	अन्धयेरन्
	अन्धयेथाः	अन्धयेयाथाम्	अन्धयेध्वम्
	अन्धयेय	अन्धयेवहि	अन्धयेमहि
प०	अन्धयताम्	अन्धयेताम्	अन्धयन्ताम्
	अन्धयस्व	अन्धयेथाम्	अन्धयध्वम्
	अन्धयै	अन्धयावहै	अन्धयामहै
ह्य०	आन्धयत	आन्धयेताम्	आन्धयन्त
	आन्धयथाः	आन्धयेथाम्	आन्धयध्वम्
	आन्धये	आन्धयावहि	आन्धयामहि
अ०	आन्दिधत	आन्दिधेताम्	आन्दिधन्त
	आन्दिधथाः	आन्दिधेथाम्	आन्दिधध्वम्
	आन्दिधे	आन्दिधावहि	आन्दिधामहि
प०	अन्धयाञ्चक्रे	अन्धयाञ्चक्राते	अन्धयाञ्चक्रिरे
	अन्धयाञ्चकृषे	अन्धयाञ्चक्राथे	अन्धयाञ्चकृढ्वे
	अन्धयाञ्चक्रे	अन्धयाञ्चकृवहे	अन्धयाञ्चकृमहे

अन्धयाम्बभूव । अन्धयामास

आ०	अन्धयिषीष्ट	अन्धयिषीयास्ताम्	अन्धयिषीरन्
	अन्धयिषीष्ठाः	अन्धयिषीयास्थाम्	अन्धयिषीध्वम् ध्वम्
	अन्धयिषीय	अन्धयिषीवहि	अन्धयिषीमहि
श्व०	अन्धयिता	अन्धयितारौ	अन्धयितारः
	अन्धयितासे	अन्धयितासाथे	अन्धयिताध्वे
	अन्धयिताहे	अन्धयितास्वहे	अन्धयितास्महे
भ०	अन्धयिष्यते	अन्धयिष्येते	अन्धयिष्यन्ते
	अन्धयिष्यसे	अन्धयिष्येथे	अन्धयिष्यध्वे
	अन्धयिष्ये	अन्धयिष्यावहे	अन्धयिष्यामहे
क्रि०	आन्धयिष्यत	आन्धयिष्येताम्	आन्धयिष्यन्त
	आन्धयिष्यथाः	आन्धयिष्येथाम्	आन्धयिष्यध्वम्
	आन्धयिष्ये	आन्धयिष्यावहि	आन्धयिष्यामहि

CC-0. Public Domain. Vipin Kumar Collection, Deoband

Digitized by Madhuban Trust

1886 स्तनण् (स्तन्) गर्जे ।

व० स्तनयति स्तनयतः स्तनयन्ति
स्तनयसि स्तनयथः स्तनयथ
स्तनयामि स्तनयावः स्तनयामः

स० स्तनयेत् स्तनयेताम् स्तनयेयुः
स्तनयेः स्तनयेतम् स्तनयेत
स्तनयेयम् स्तनयेव स्तनयेम

प० स्तनयतु स्तनयतात् स्तनयताम् स्तनयन्तु
स्तनय स्तनयतात् स्तनयतम् स्तनयत
स्तनयानि स्तनयाव स्तनयाम

ह्य० अस्तनयत् अस्तनयताम् अस्तनयन्
अस्तनयः अस्तनयतम् अस्तनयत
अस्तनयम् अस्तनयाव अस्तनयाम

अ० अतस्तनत् अतस्तनताम् अतस्तनन्
अतस्तनः अतस्तनतम् अतस्तनत
अतस्तनम् अतस्तनाव अतस्तनाम

प० स्तनयाञ्चकार स्तनयाञ्चक्रतुः स्तनयाञ्चक्रुः
स्तनयाञ्चकर्थ स्तनयाञ्चक्रथुः स्तनयाञ्चक्र
स्तनयाञ्चकार-चकर स्तनयाञ्चकृव स्तनयाञ्चकृम

स्तनयाम्बभूव । स्तनयामास

आ० स्तन्यात् स्तन्यास्ताम् स्तन्यासुः
स्तन्याः स्तन्यास्तम् स्तन्यास्त
स्तन्यासम् स्तन्यास्व स्तन्यास्म

श्व० स्तनयिता स्तनयितारौ स्तनयितारः
स्तनयितासि स्तनयितास्थः स्तनयितास्थ
स्तनयितास्मि स्तनयितास्वः स्तनयितास्मः

भ० स्तनयिष्यति स्तनयिष्यतः स्तनयिष्यन्ति
स्तनयिष्यसि स्तनयिष्यथः स्तनयिष्यथ
स्तनयिष्यामि स्तनयिष्यावः स्तनयिष्यामः

क्रि० अस्तनयिष्यत् अस्तनयिष्यताम् अस्तनयिष्यन्
अस्तनयिष्यः अस्तनयिष्यतम् अस्तनयिष्यत
अस्तनयिष्यम् अस्तनयिष्याव अस्तनयिष्याम

व० स्तनयते स्तनयेते स्तनयन्ते
स्तनयसे स्तनयेथे स्तनयध्वे
स्तनये स्तनयावहे स्तनयामहे

स० स्तनयेत स्तनयेयाताम् स्तनयेरन्
स्तनयेथाः स्तनयेयाथाम् स्तनयेध्वम्
स्तनयेय स्तनयेवहि स्तनयेमहि

प० स्तनयताम् स्तनयेताम् स्तनयन्ताम्
स्तनयस्व स्तनयेथाम् स्तनयध्वम्
स्तनयै स्तनयावहै स्तनयामहै

ह्य० अस्तनयत अस्तनयेताम् अस्तनयन्त
अस्तनयथाः अस्तनयेथाम् अस्तनयध्वम्
अस्तनये अस्तनयावहि अस्तनयामहि

अ० अतस्तनत अतस्तनेताम् अतस्तनन्त
अतस्तनथाः अतस्तनेथाम् अतस्तनध्वम्
अतस्तने अतस्तनावहि अतस्तनामहि

प० स्तनयाञ्चक्रे स्तनयाञ्चक्राते स्तनयाञ्चक्रिरे
स्तनयाञ्चकृषे स्तनयाञ्चक्राथे स्तनयाञ्चकृढ्वे
स्तनयाञ्चक्रे स्तनयाञ्चकृवहे स्तनयाञ्चकृमहे

स्तनयाम्बभूव । स्तनयामास

आ० स्तनयिषीष्ट स्तनयिषीयास्ताम् स्तनयिषीरन्
स्तनयिषीष्ठाः स्तनयिषीयास्थाम् स्तनयिषीध्वम्
ध्वम्
स्तनयिषीय स्तनयिषीवहि स्तनयिषीमहि

श्व० स्तनयिता स्तनयितारौ स्तनयितारः
स्तनयितासे स्तनयितासाथे स्तनयिताध्वे
स्तनयिताहे स्तनयितास्वहे स्तनयितास्महे

भ० स्तनयिष्यते स्तनयिष्येते स्तनयिष्यन्ते
स्तनयिष्यसे स्तनयिष्येथे स्तनयिष्यध्वे
स्तनयिष्ये स्तनयिष्यावहे स्तनयिष्यामहे

क्रि० अस्तनयिष्यत अस्तनयिष्येताम् अस्तनयिष्यन्त
अस्तनयिष्यथाः अस्तनयिष्येथाम् अस्तनयिष्यध्वम्
अस्तनयिष्ये अस्तनयिष्यावहि अस्तनयिष्यामहि

CC-0. Public Domain. Vipin Kumar Collection, Deoband

Digitized by Madhuban Trust

1887 ध्वनण् (ध्वन्) शब्दे ।

व०	ध्वनयति	ध्वनयतः	ध्वनयन्ति
	ध्वनयसि	ध्वनयथः	ध्वनयथ
	ध्वनयामि	ध्वनयावः	ध्वनयामः
स०	ध्वनयेत्	ध्वनयेताम्	ध्वनयेयुः
	ध्वनयेः	ध्वनयेतम्	ध्वनयेत
	ध्वनयेयम्	ध्वनयेव	ध्वनयेम
प०	ध्वनयतु ध्वनयतात्	ध्वनयताम्	ध्वनयन्तु
	ध्वनय ध्वनयतात्	ध्वनयतम्	ध्वनयत
	ध्वनयानि	ध्वनयाव	ध्वनयाम
ह्य०	अध्वनयत्	अध्वनयताम्	अध्वनयन्
	अध्वनयः	अध्वनयतम्	अध्वनयत
	अध्वनयम्	अध्वनयाव	अध्वनयाम
अ०	अदध्वनत्	अदध्वनताम्	अदध्वनन्
	अदध्वनः	अदध्वनतम्	अदध्वनत
	अदध्वनम्	अदध्वनाव	अदध्वनाम
प०	ध्वनयाञ्चकार	ध्वनयाञ्चक्रतुः	ध्वनयाञ्चक्रुः
	ध्वनयाञ्चकर्थ	ध्वनयाञ्चक्रथुः	ध्वनयाञ्चक्र
	ध्वनयाञ्चकार-चकर	ध्वनयाञ्चकृव	ध्वनयाञ्चकृम
	ध्वनयाम्बभूव ।	ध्वनयामास	
आ०	ध्वन्यात्	ध्वन्यास्ताम्	ध्वन्यासुः
	ध्वन्याः	ध्वन्यास्तम्	ध्वन्यास्त
	ध्वन्यासम्	ध्वन्यास्व	ध्वन्यास्म
श्व०	ध्वनयिता	ध्वनयितारौ	ध्वनयितारः
	ध्वनयितासि	ध्वनयितास्थः	ध्वनयितास्थ
	ध्वनयितास्मि	ध्वनयितास्वः	ध्वनयितास्मः
भ०	ध्वनयिष्यति	ध्वनयिष्यतः	ध्वनयिष्यन्ति
	ध्वनयिष्यसि	ध्वनयिष्यथः	ध्वनयिष्यथ
	ध्वनयिष्यामि	ध्वनयिष्यावः	ध्वनयिष्यामः
क्रि०	अध्वनयिष्यत्	अध्वनयिष्यताम्	अध्वनयिष्यन्
	अध्वनयिष्यः	अध्वनयिष्यतम्	अध्वनयिष्यत
	अध्वनयिष्यम्	अध्वनयिष्याव	अध्वनयिष्याम

व०	ध्वनयते	ध्वनयेते	ध्वनयन्ते
	ध्वनयसे	ध्वनयेथे	ध्वनयध्वे
	ध्वनये	ध्वनयावहे	ध्वनयामहे
स०	ध्वनयेत	ध्वनयेयाताम्	ध्वनयेयुः
	ध्वनयेथाः	ध्वनयेयाथाम्	ध्वनयेध्वम्
	ध्वनयेय	ध्वनयेवहि	ध्वनयेमहि
प०	ध्वनयताम्	ध्वनयेताम्	ध्वनयन्ताम्
	ध्वनयस्व	ध्वनयेथाम्	ध्वनयध्वम्
	ध्वनयै	ध्वनयावहै	ध्वनयामहै
ह्य०	अध्वनयत	अध्वनयेताम्	अध्वनयन्त
	अध्वनयथाः	अध्वनयेथाम्	अध्वनयध्वम्
	अध्वनये	अध्वनयावहि	अध्वनयामहि
अ०	अदध्वनत	अदध्वनेताम्	अदध्वनन्त
	अदध्वनथाः	अदध्वनेथाम्	अदध्वनध्वम्
	अदध्वने	अदध्वनावहि	अदध्वनामहि
प०	ध्वनयाञ्चक्रे	ध्वनयाञ्चक्राते	ध्वनयाञ्चक्रिरे
	ध्वनयाञ्चकृषे	ध्वनयाञ्चक्राथे	ध्वनयाञ्चकृढ्वे
	ध्वनयाञ्चक्रे	ध्वनयाञ्चकृवहे	ध्वनयाञ्चकृमहे
	ध्वनयाम्बभूव ।	ध्वनयामास	
आ०	ध्वनयिषीष्ट	ध्वनयिषीयास्ताम्	ध्वनयिषीरन्
	ध्वनयिषीष्ठाः	ध्वनयिषीयास्थाम्	ध्वनयिषीढ्वम् ध्वम्
	ध्वनयिषीय	ध्वनयिषीवहि	ध्वनयिषीमहि
श्व०	ध्वनयिता	ध्वनयितारौ	ध्वनयितारः
	ध्वनयितासे	ध्वनयितासाथे	ध्वनयिताध्वे
	ध्वनयिताहे	ध्वनयितास्वहे	ध्वनयितास्महे
भ०	ध्वनयिष्यते	ध्वनयिष्येते	ध्वनयिष्यन्ते
	ध्वनयिष्यसे	ध्वनयिष्येथे	ध्वनयिष्यध्वे
	ध्वनयिष्ये	ध्वनयिष्यावहे	ध्वनयिष्यामहे
क्रि०	अध्वनयिष्यत	अध्वनयिष्येताम्	अध्वनयिष्यन्त
	अध्वनयिष्यथाः	अध्वनयिष्येथाम्	अध्वनयिष्यध्वम्
	अध्वनयिष्ये	अध्वनयिष्यावहि	अध्वनयिष्यामहि

CC-0. Public Domain. Vipin Kumar Collection, Deoband

Digitized by Madhuban Trust

1888 स्तेनण् (स्तेन्) चौर्ये ।

व०	स्तेनयति	स्तेनयतः	स्तेनयन्ति
	स्तेनयसि	स्तेनयथः	स्तेनयथ
	स्तेनयामि	स्तेनयावः	स्तेनयामः
स०	स्तेनयेत्	स्तेनयेताम्	स्तेनयेयुः
	स्तेनयेः	स्तेनयेतम्	स्तेनयेत
	स्तेनयेयम्	स्तेनयेव	स्तेनयेम
प०	स्तेनयतु स्तेनयतात्	स्तेनयताम्	स्तेनयन्तु
	स्तेनय स्तेनयतात्	स्तेनयतम्	स्तेनयत
	स्तेनयानि	स्तेनयाव	स्तेनयाम
ह्य०	अस्तेनयत्	अस्तेनयताम्	अस्तेनयन्
	अस्तेनयः	अस्तेनयतम्	अस्तेनयत
	अस्तेनयम्	अस्तेनयाव	अस्तेनयाम
अ०	अतिस्तेनत्	अतिस्तेनताम्	अतिस्तेनन्
	अतिस्तेनः	अतिस्तेनतम्	अतिस्तेनत
	अतिस्तेनम्	अतिस्तेनाव	अतिस्तेनाम
प०	स्तेनयाञ्चकार	स्तेनयाञ्चक्रतुः	स्तेनयाञ्चक्रुः
	स्तेनयाञ्चकर्थ	स्तेनयाञ्चक्रथुः	स्तेनयाञ्चक्र
	स्तेनयाञ्चकार-चकर	स्तेनयाञ्चकृव	स्तेनयाञ्चकृम
	स्तेनयाम्बभूव ।	स्तेनयामास	
आ०	स्तेन्यात्	स्तेन्यास्ताम्	स्तेन्यासुः
	स्तेन्याः	स्तेन्यास्तम्	स्तेन्यास्त
	स्तेन्यासम्	स्तेन्यास्व	स्तेन्यास्म
श्व०	स्तेनयिता	स्तेनयितारौ	स्तेनयितारः
	स्तेनयितासि	स्तेनयितास्थः	स्तेनयितास्थ
	स्तेनयितास्मि	स्तेनयितास्वः	स्तेनयितास्मः
भ०	स्तेनयिष्यति	स्तेनयिष्यतः	स्तेनयिष्यन्ति
	स्तेनयिष्यसि	स्तेनयिष्यथ.	स्तेनयिष्यथ
	स्तेनयिष्यामि	स्तेनयिष्यावः	स्तेनयिष्यामः
क्रि०	अस्तेनयिष्यत्	अस्तेनयिष्यताम्	अस्तेनयिष्यन्
	अस्तेनयिष्यः	अस्तेनयिष्यतम्	अस्तेनयिष्यत
	अस्तेनयिष्यम्	अस्तेनयिष्याव	अस्तेनयिष्याम

व०	स्तेनयते	स्तेनयेते	स्तेनयन्ते
	स्तेनयसे	स्तेनयेथे	स्तेनयध्वे
	स्तेनये	स्तेनयावहे	स्तेनयामहे
स०	स्तेनयेत	स्तेनयेयाताम्	स्तेनयेयुः
	स्तेनयेथाः	स्तेनयेयाथाम्	स्तेनयेध्वम्
	स्तेनयेय	स्तेनयेवहि	स्तेनयेमहि
प०	स्तेनयताम्	स्तेनयेताम्	स्तेनयन्ताम्
	स्तेनयस्व	स्तेनयेथाम्	स्तेनयध्वम्
	स्तेनयै	स्तेनयावहै	स्तेनयामहै
ह्य०	अस्तेनयत	अस्तेनयेताम्	अस्तेनयन्त
	अस्तेनयथाः	अस्तेनयेथाम्	अस्तेनयध्वम्
	अस्तेनये	अस्तेनयावहि	अस्तेनयामहि
अ०	अतिस्तेनत	अतिस्तेनेताम्	अतिस्तेनन्त
	अतिस्तेनथाः	अतिस्तेनेथाम्	अतिस्तेनध्वम्
	अतिस्तेने	अतिस्तेनावहि	अतिस्तेनामहि
प०	स्तेनयाञ्चक्रे	स्तेनयाञ्चक्राते	स्तेनयाञ्चक्रिरे
	स्तेनयाञ्चकृषे	स्तेनयाञ्चक्राथे	स्तेनयाञ्चकृढ्वे
	स्तेनयाञ्चक्रे	स्तेनयाञ्चकृवहे	स्तेनयाञ्चकृमहे
	स्तेनयाम्बभूव ।	स्तेनयामास	
आ०	स्तेनयिषीष्ट	स्तेनयिषीयास्ताम्	स्तेनयिषीरन्
	स्तेनयिषीष्ठाः	स्तेनयिषीयास्थाम्	स्तेनयिषीढ्वम् ध्वम्
	स्तेनयिषीय	स्तेनयिषीवहि	स्तेनयिषीमहि
श्व०	स्तेनयिता	स्तेनयितारौ	स्तेनयितारः
	स्तेनयितासे	स्तेनयितासाथे	स्तेनयिताध्वे
	स्तेनयिताहे	स्तेनयितास्वहे	स्तेनयितास्महे
भ०	स्तेनयिष्यते	स्तेनयिष्येते	स्तेनयिष्यन्ते
	स्तेनयिष्यसे	स्तेनयिष्येथे	स्तेनयिष्यध्वे
	स्तेनयिष्ये	स्तेनयिष्यावहे	स्तेनयिष्यामहे
क्रि०	अस्तेनयिष्यत	अस्तेनयिष्येताम्	अस्तेनयिष्यन्त
	अस्तेनयिष्यथाः	अस्तेनयिष्येथाम्	अस्तेनयिष्यध्वम्
	अस्तेनयिष्ये	अस्तेनयिष्यावहि	अस्तेनयिष्यामहि

CC-0. Public Domain. Vipin Kumar Collection, Deoband

Digitized by Madhuban Trust

1889 ऊनणू (ऊन्) परिहाणे ।

व०	ऊनयति	ऊनयतः	ऊनयन्ति
	ऊनयसि	ऊनयथः	ऊनयथ
	ऊनयामि	ऊनयावः	ऊनयामः
स०	ऊनयेत्	ऊनयेताम्	ऊनयेयुः
	ऊनयेः	ऊनयेतम्	ऊनयेत
	ऊनयेयम्	ऊनयेव	ऊनयेम
प०	ऊनयतु ऊनयतात्	ऊनयताम्	ऊनयन्तु
	उनय ऊनयतात्	ऊनयतम्	ऊनयत
	ऊनयानि	ऊनयाव	ऊनयाम
ह्य०	औनयत्	औनयताम्	औनयन्
	औनयः	औनयतम्	औनयत
	औनयम्	औनयाव	औनयाम
अ०	औनिनत्	औनिनताम्	औनिनन्
	औनिनः	औनिनतम्	औनिनत
	औनिनम्	औनिनाव	औनिनाम
प०	ऊनयाञ्चकार	ऊनयाञ्चक्रतुः	ऊनयाञ्चक्रुः
	ऊनयाञ्चकर्थ	ऊनयाञ्चक्रथुः	ऊनयाञ्चक्र
	ऊनयाञ्चकार-चकर	ऊनयाञ्चकृव	ऊनयाञ्चकृम
	ऊनयाम्बभूव । ऊनयामास		
आ०	ऊन्यात्	ऊन्यास्ताम्	ऊन्यासुः
	ऊन्याः	ऊन्यास्तम्	ऊन्यास्त
	ऊन्यासम्	ऊन्यास्व	ऊन्यास्म
श्व०	ऊनयिता	ऊनयितारौ	ऊनयितारः
	ऊनयितासि	ऊनयितास्थः	ऊनयितास्थ
	ऊनयितास्मि	ऊनयितास्वः	ऊनयितास्मः
भ०	उनयिष्यति	ऊनयिष्यतः	ऊनयिष्यन्ति
	ऊनयिष्यसि	उनयिष्यथः	ऊनयिष्यथ
	ऊनयिष्यामि	ऊनयिष्यावः	ऊनयिष्यामः
क्रि०	औनयिष्यत्	औनयिष्यताम्	औनयिष्यन्
	औनयिष्यः	औनयिष्यतम्	औनयिष्यत
	औनयिष्यम्	औनयिष्याव	औनयिष्याम

व०	ऊनयते	ऊनयेते	ऊनयन्ते
	ऊनयसे	ऊनयेथे	ऊनयध्वे
	ऊनये	ऊनयावहे	ऊनयामहे
स०	ऊनयेत	ऊनयेयाताम्	ऊनयेरन्
	ऊनयेथाः	ऊनयेयाथाम्	ऊनयेध्वम्
	ऊनयेय	ऊनयेवहि	ऊनयेमहि
प०	ऊनयताम्	ऊनयेताम्	ऊनयन्ताम्
	ऊनयस्व	ऊनयेथाम्	ऊनयध्वम्
	ऊनयै	ऊनयावहै	ऊनयामहै
ह्य०	औनयत	औनयेताम्	औनयन्त
	औनयथाः	औनयेथाम्	औनयध्वम्
	औनये	औनयावहि	औनयामहि
अ०	औनिनत	औनिनेताम्	औनिनन्त
	औनिनथाः	औनिनेथाम्	औनिनध्वम्
	औनिने	औनिनावहि	औनिनामहि
प०	ऊनयाञ्चक्रे	ऊनयाञ्चक्राते	ऊनयाञ्चक्रिरे
	ऊनयाञ्चकृषे	ऊनयाञ्चक्राथे	ऊनयाञ्चकृढ्वे
	ऊनयाञ्चक्रे	ऊनयाञ्चकृवहे	ऊनयाञ्चकृमहे
	ऊनयाम्बभूव । ऊनयामास		
आ०	ऊनयिषीष्ट	ऊनयिषीयास्ताम्	ऊनयिषीरन्
	ऊनयिषीष्ठाः	ऊनयिषीयास्थाम्	ऊनयिषीढ्वम् ध्वम्
	ऊनयिषीय	ऊनयिषीवहि	ऊनयिषीमहि
श्व०	ऊनयिता	ऊनयितारौ	ऊनयितारः
	ऊनयितासे	ऊनयितासाथे	ऊनयिताध्वे
	ऊनयिताहे	ऊनयितास्वहे	ऊनयितास्महे
भ०	ऊनयिष्यते	ऊनयिष्येते	ऊनयिष्यन्ते
	ऊनयिष्यसे	ऊनयिष्येथे	ऊनयिष्यध्वे
	ऊनयिष्ये	ऊनयिष्यावहे	ऊनयिष्यामहे
क्रि०	औनयिष्यत	औनयिष्येताम्	औनयिष्यन्त
	औनयिष्यथाः	औनयिष्येथाम्	औनयिष्यध्वम्
	औनयिष्ये	औनयिष्यावहि	औनयिष्यामहि

CC-0. Public Domain. Vipin Kumar Collection, Deoband

Digitized by Madhuban Trust

1890 कृपण् (कृप्) दौर्बल्ये ।

व०	कृपयति	कृपयतः	कृपयन्ति
	कृपयसि	कृपयथः	कृपयथ
	कृपयामि	कृपयावः	कृपयामः
स०	कृपयेत्	कृपयेताम्	कृपयेयुः
	कृपयेः	कृपयेतम्	कृपयेत
	कृपयेयम्	कृपयेव	कृपयेम
प०	कृपयतु कृपयतात्	कृपयताम्	कृपयन्तु
	कृपय कृपयतात्	कृपयतम्	कृपयत
	कृपयाणि	कृपयाव	कृपयाम
ह्य०	अकृपयत्	अकृपयताम्	अकृपयन्
	अकृपयः	अकृपयतम्	अकृपयत
	अकृपयम्	अकृपयाव	अकृपयाम
अ०	अचकृपत्	अचकृपताम्	अचकृपन्
	अचकृपः	अचकृपतम्	अचकृपत
	अचकृपम्	अचकृपाव	अचकृपाम
प०	कृपयाञ्चकार	कृपयाञ्चक्रतुः	कृपयाञ्चक्रुः
	कृपयाञ्चकर्थ	कृपयाञ्चक्रथुः	कृपयाञ्चक्र
	कृपयाञ्चकार-चकर	कृपयाञ्चकृव	कृपयाञ्चकृम
	कृपयाम्बभूव ।	कृपयामास	
आ०	कृप्यात्	कृप्यास्ताम्	कृप्यासुः
	कृप्याः	कृप्यास्तम्	कृप्यास्त
	कृप्यासम्	कृप्यास्व	कृप्यास्म
श्व०	कृपयिता	कृपयितारौ	कृपयितारः
	कृपयितासि	कृपयितास्थः	कृपयितास्थ
	कृपयितास्मि	कृपयितास्वः	कृपयितास्मः
भ०	कृपयिष्यति	कृपयिष्यतः	कृपयिष्यन्ति
	कृपयिष्यसि	कृपयिष्यथः	कृपयिष्यथ
	कृपयिष्यामि	कृपयिष्यावः	कृपयिष्यामः
क्रि०	अकृपयिष्यत्	अकृपयिष्यताम्	अकृपयिष्यन्
	अकृपयिष्यः	अकृपयिष्यतम्	अकृपयिष्यत
	अकृपयिष्यम्	अकृपयिष्याव	अकृपयिष्याम

1891 रूपण् (रूप्) रूपक्रियायाम् ।

व०	रूपयति	रूपयतः	रूपयन्ति
	रूपयसि	रूपयथः	रूपयथ
	रूपयामि	रूपयावः	रूपयामः
स०	रूपयेत्	रूपयेताम्	रूपयेयुः
	रूपयेः	रूपयेतम्	रूपयेत
	रूपयेयम्	रूपयेव	रूपयेम
प०	रूपयतु रूपयतात्	रूपयताम्	रूपयन्तु
	रूपय रूपयतात्	रूपयतम्	रूपयत
	रूपयाणि	रूपयाव	रूपयाम
ह्य०	अरूपयत्	अरूपयताम्	अरूपयन्
	अरूपयः	अरूपयतम्	अरूपयत
	अरूपयम्	अरूपयाव	अरूपयाम
अ०	अरुरूपत्	अरुरूपताम्	अरुरूपन्
	अरुरूपः	अरुरूपतम्	अरुरूपत
	अरुरूपम्	अरुरूपाव	अरुरूपाम
प०	रूपयाञ्चकार	रूपयाञ्चक्रतुः	रूपयाञ्चक्रुः
	रूपयाञ्चकर्थ	रूपयाञ्चक्रथुः	रूपयाञ्चक्र
	रूपयाञ्चकार-चकर	रूपयाञ्चकृव	रूपयाञ्चकृम
	रूपयाम्बभूव ।	रूपयामास	
आ०	रूप्यात्	रूप्यास्ताम्	रूप्यासुः
	रूप्याः	रूप्यास्तम्	रूप्यास्त
	रूप्यासम्	रूप्यास्व	रूप्यास्म
श्व०	रूपयिता	रूपयितारौ	रूपयितारः
	रूपयितासि	रूपयितास्थः	रूपयितास्थ
	रूपयितास्मि	रूपयितास्वः	रूपयितास्मः
भ०	रूपयिष्यति	रूपयिष्यतः	रूपयिष्यन्ति
	रूपयिष्यसि	रूपयिष्यथः	रूपयिष्यथ
	रूपयिष्यामि	रूपयिष्यावः	रूपयिष्यामः
क्रि०	अरूपयिष्यत्	अरूपयिष्यताम्	अरूपयिष्यन्
	अरूपयिष्यः	अरूपयिष्यतम्	अरूपयिष्यत
	अरूपयिष्यम्	अरूपयिष्याव	अरूपयिष्याम

CC-0. Public Domain. Vipin Kumar Collection, Deoband

Digitized by Madhuban Trust

व० कृपयते कृपयेते कृपयन्ते
कृपयसे कृपयेथे कृपयध्वे
कृपये कृपयावहे कृपयामहे

स० कृपयेत कृपयेयाताम् कृपयेरन्
कृपयेथाः कृपयेयाथाम् कृपयेध्वम्
कृपयेय कृपयेवहि कृपयेमहि

प० कृपयताम् कृपयेताम् कृपयन्ताम्
कृपयस्व कृपयेथाम् कृपयध्वम्
कृपयै कृपयावहै कृपयामहै

ह्य० अकृपयत अकृपयेताम् अकृपयन्त
अकृपयथाः अकृपयेथाम् अकृपयध्वम्
अकृपये अकृपयावहि अकृपयामहि

अ० अचकृपत अचकृपेताम् अचकृपन्त
अचकृपथाः अचकृपेथाम् अचकृपध्वम्
अचकृपे अचकृपावहि अचकृपामहि

प० कृपयाञ्चक्रे कृपयाञ्चक्राते कृपयाञ्चक्रिरे
कृपयाञ्चकृषे कृपयाञ्चक्राथे कृपयाञ्चकृढ्वे
कृपयाञ्चक्रे कृपयाञ्चकृवहे कृपयाञ्चकृमहे
कृपयाम्बभूव कृपयामास

आ० कृपयिषीष्ट कृपयिषीयास्ताम् कृपयिषीरन्
कृपयिषीष्ठाः कृपयिषीयास्थाम् कृपयिषीढ्वम्
ध्वम्
कृपयिषीय कृपयिषीवहि कृपयिषीमहि

श्व० कृपयिता कृपयितारौ कृपयितारः
कृपयितासे कृपयितासाथे कृपयिताध्वे
कृपयिताहे कृपयितास्वहे कृपयितास्महे

भ० कृपयिष्यते कृपयिष्येते कृपयिष्यन्ते
कृपयिष्यसे कृपयिष्येथे कृपयिष्यध्वे
कृपयिष्ये कृपयिष्यावहे कृपयिष्यामहे

क्रि० अकृपयिष्यत अकृपयिष्येताम् अकृपयिष्यन्त
अकृपयिष्यथाः अकृपयिष्येथाम् अकृपयिष्यध्वम्
अकृपयिष्ये अकृपयिष्यावहि अकृपयिष्यामहि

व० रूपयते रूपयेते रूपयन्ते
रूपयसे रूपयेथे रूपयध्वे
रूपये रूपयावहे रूपयामहे

स० रूपयेत रूपयेयाताम् रूपयेरन्
रूपयेथाः रूपयेयाथाम् रूपयेध्वम्
रूपयेय रूपयेवहि रूपयेमहि

प० रूपयताम् रूपयेताम् रूपयन्ताम्
रूपयस्व रूपयेथाम् रूपयध्वम्
रूपयै रूपयावहै रूपयामहै

ह्य० अरूपयत अरूपयेताम् अरूपयन्त
अरूपयथाः अरूपयेथाम् अरूपयध्वम्
अरूपये अरूपयावहि अरूपयामहि

अ० अरुरूपत अरुरूपेताम् अरुरूपन्त
अरुरूपथाः अरुरूपेथाम् अरुरूपध्वम्
अरुरूपे अरुरूपावहि अरुरूपामहि

प० रूपयाञ्चक्रे रूपयाञ्चक्राते रूपयाञ्चक्रिरे
रूपयाञ्चकृषे रूपयाञ्चक्राथे रूपयाञ्चकृढ्वे
रूपयाञ्चक्रे रूपयाञ्चकृवहे रूपयाञ्चकृमहे
रूपयाम्बभूव । रूपयामास

आ० रूपयिषीष्ट रूपयिषीयास्ताम् रूपयिषीरन्
रूपयिषीष्ठाः रूपयिषीयास्थाम् रूपयिषीढ्वम्
ध्वम्
रूपयिषीय रूपयिषीवहि रूपयिषीमहि

श्व० रूपयिता रूपयितारौ रूपयितारः
रूपयितासे रूपयितासाथे रूपयिताध्वे
रूपयिताहे रूपयितास्वहे रूपयितास्महे

भ० रूपयिष्यते रूपयिष्येते रूपयिष्यन्ते
रूपयिष्यसे रूपयिष्येथे रूपयिष्यध्वे
रूपयिष्ये रूपयिष्यावहे रूपयिष्यामहे

क्रि० अरूपयिष्यत अरूपयिष्येताम् अरूपयिष्यन्त
अरूपयिष्यथाः अरूपयिष्येथाम् अरूपयिष्यध्वम्
अरूपयिष्ये अरूपयिष्यावहि अरूपयिष्यामहि

CC-0. Public Domain. Vipin Kumar Collection, Deoband

Digitized by Madhuban Trust

1892 क्षपण् (क्षप्) प्रेरणे ।

व०	क्षपयति	क्षपयतः	क्षपयन्ति
	क्षपयसि	क्षपयथः	क्षपयथ
	क्षपयामि	क्षपयावः	क्षपयामः
स०	क्षपयेत्	क्षपयेताम्	क्षपयेयुः
	क्षपयेः	क्षपयेतम्	क्षपयेत
	क्षपयेयम्	क्षपयेव	क्षपयेम
प०	क्षपयतु क्षपयतात्	क्षपयताम्	क्षपयन्तु
	क्षपय क्षपयतात्	क्षपयतम्	क्षपयत
	क्षपयाणि	क्षपयाव	क्षपयाम
ह्य०	अक्षपयत्	अक्षपयताम्	अक्षपयन्
	अक्षपयः	अक्षपयतम्	अक्षपयत
	अक्षपयम्	अक्षपयाव	अक्षपयाम
अ०	अचक्षपत्	अचक्षपताम्	अचक्षपन्
	अचक्षपः	अचक्षपतम्	अचक्षपत
	अचक्षपम्	अचक्षपाव	अचक्षपाम
प०	क्षपयाञ्चकार	क्षपयाञ्चक्रतुः	क्षपयाञ्चक्रुः
	क्षपयाञ्चकर्थ	क्षपयाञ्चक्रथुः	क्षपयाञ्चक्र
	क्षपयाञ्चकार-चकर	क्षपयाञ्चकृव	क्षपयाञ्चकृम

क्षपयाम्बभूव । क्षपयामास

आ०	क्षप्यात्	क्षप्यास्ताम्	क्षप्यासुः
	क्षप्याः	क्षप्यास्तम्	क्षप्यास्त
	क्षप्यासम्	क्षप्यास्व	क्षप्यास्म
श्व०	क्षपयिता	क्षपयितारौ	क्षपयितारः
	क्षपयितासि	क्षपयितास्थः	क्षपयितास्थ
	क्षपयितास्मि	क्षपयितास्वः	क्षपयितास्मः
भ०	क्षपयिष्यति	क्षपयिष्यतः	क्षपयिष्यन्ति
	क्षपयिष्यसि	क्षपयिष्यथः	क्षपयिष्यथ
	क्षपयिष्यामि	क्षपयिष्यावः	क्षपयिष्यामः
क्रि०	अक्षपयिष्यत्	अक्षपयिष्यताम्	अक्षपयिष्यन्
	अक्षपयिष्यः	अक्षपयिष्यतम्	अक्षपयिष्यत
	अक्षपयिष्यम्	अक्षपयिष्याव	अक्षपयिष्याम

व०	क्षपयते	क्षपयेते	क्षपयन्ते
	क्षपयसे	क्षपयेथे	क्षपयध्वे
	क्षपये	क्षपयावहे	क्षपयामहे
स०	क्षपयेत	क्षपयेयाताम्	क्षपयेरन्
	क्षपयेथाः	क्षपयेयाथाम्	क्षपयेध्वम्
	क्षपयेय	क्षपयेवहि	क्षपयेमहि
प०	क्षपयताम्	क्षपयेताम्	क्षपयन्ताम्
	क्षपयस्व	क्षपयेथाम्	क्षपयध्वम्
	क्षपयै	क्षपयावहै	क्षपयामहै
ह्य०	अक्षपयत	अक्षपयेताम्	अक्षपयन्त
	अक्षपयथाः	अक्षपयेथाम्	अक्षपयध्वम्
	अक्षपये	अक्षपयावहि	अक्षपयामहि
अ०	अचक्षपत	अचक्षपेताम्	अचक्षपन्त
	अचक्षपथाः	अचक्षपेथाम्	अचक्षपध्वम्
	अचक्षपे	अचक्षपावहि	अचक्षपामहि
प०	क्षपयाञ्चक्रे	क्षपयाञ्चक्राते	क्षपयाञ्चक्रिरे
	क्षपयाञ्चकृषे	क्षपयाञ्चक्राथे	क्षपयाञ्चकृढ्वे
	क्षपयाञ्चक्रे	क्षपयाञ्चकृवहे	क्षपयाञ्चकृमहे

क्षपयाम्बभूव । क्षपयामास

आ०	क्षपयिषीष्ट	क्षपयिषीयास्ताम्	क्षपयिषीरन्
	क्षपयिषीष्ठाः	क्षपयिषीयास्थाम्	क्षपयिषीढ्वम् ध्वम्
	क्षपयिषीय	क्षपयिषीवहि	क्षपयिषीमहि
श्व०	क्षपयिता	क्षपयितारौ	क्षपयितारः
	क्षपयितासे	क्षपयितासाथे	क्षपयिताध्वे
	क्षपयिताहे	क्षपयितास्वहे	क्षपयितास्महे
भ०	क्षपयिष्यते	क्षपयिष्येते	क्षपयिष्यन्ते
	क्षपयिष्यसे	क्षपयिष्येथे	क्षपयिष्यध्वे
	क्षपयिष्ये	क्षपयिष्यावहे	क्षपयिष्यामहे
क्रि०	अक्षपयिष्यत	अक्षपयिष्येताम्	अक्षपयिष्यन्त
	अक्षपयिष्यथाः	अक्षपयिष्येथाम्	अक्षपयिष्यध्वम्
	अक्षपयिष्ये	अक्षपयिष्यावहि	अक्षपयिष्यामहि

CC-0. Public Domain. Vipin Kumar Collection, Deoband

Digitized by Madhuban Trust

1893 लाभण् (लाभ्) प्रेरणे ।

व०	लाभयति	लाभयतः	लाभयन्ति	
	लाभयसि	लाभयथः	लाभयथ	
	लाभयामि	लाभयावः	लाभयामः	
स०	लाभयेत्	लाभयेताम्	लाभयेयुः	
	लाभयेः	लाभयेतम्	लाभयेत	
	लाभयेयम्	लाभयेव	लाभयेम	
प०	लाभयतु	लाभयतात्	लाभयताम्	लाभयन्तु
	लाभय	लाभयतात्	लाभयतम्	लाभयत
	लाभयानि	लाभयाव	लाभयाम	
ह्य०	अलाभयत्	अलाभयताम्	अलाभयन्	
	अलाभयः	अलाभयतम्	अलाभयत	
	अलाभयम्	अलाभयाव	अलाभयाम	
अ०	अललाभत्	अललाभताम्	अललाभन्	
	अललाभः	अललाभतम्	अललाभत	
	अललाभम्	अललाभाव	अललाभाम	
प०	लाभयाञ्चकार	लाभयाञ्चक्रतुः	लाभयाञ्चक्रुः	
	लाभयाञ्चकर्थ	लाभयाञ्चक्रथुः	लाभयाञ्चक्र	
	लाभयाञ्चकार-ञ्चकर	लाभयाञ्चकृव	लाभयाञ्चकृम	
	लाभयाम्बभूव । लाभयामास			
आ०	लाभ्यात्	लाभ्यास्ताम्	लाभ्यासुः	
	लाभ्याः	लाभ्यास्तम्	लाभ्यास्त	
	लाभ्यासम्	लाभ्यास्व	लाभ्यास्म	
श्व०	लाभयिता	लाभयितारौ	लाभयितारः	
	लाभयितासि	लाभयितास्थः	लाभयितास्थ	
	लाभयितास्मि	लाभयितास्वः	लाभयितास्मः	
भ०	लाभयिष्यति	लाभयिष्यतः	लाभयिष्यन्ति	
	लाभयिष्यसि	लाभयिष्यथः	लाभयिष्यथ	
	लाभयिष्यामि	लाभयिष्यावः	लाभयिष्यामः	
क्रि०	अलाभयिष्यत्	अलाभयिष्यताम्	अलाभयिष्यन्	
	अलाभयिष्यः	अलाभयिष्यतम्	अलाभयिष्यत	
	अलाभयिष्यम्	अलाभयिष्याव	अलाभयिष्याम	

व०	लाभयते	लाभयेते	लाभयन्ते
	लाभयसे	लाभयेथे	लाभयध्वे
	लाभये	लाभयावहे	लाभयामहे
स०	लाभयेत	लाभयेयाताम्	लाभयेरन्
	लाभयेथाः	लाभयेयाथाम्	लाभयेध्वम्
	लाभयेय	लाभयेवहि	लाभयेमहि
प०	लाभयताम्	लाभयेताम्	लाभयन्ताम्
	लाभयस्व	लाभयेथाम्	लाभयध्वम्
	लाभयै	लाभयावहै	लाभयामहै
ह्य०	अलाभयत	अलाभयेताम्	अलाभयन्त
	अलाभयथाः	अलाभयेथाम्	अलाभयध्वम्
	अलाभये	अलाभयावहि	अलाभयामहि
अ०	अललाभत	अललाभेताम्	अललाभन्त
	अललाभथाः	अललाभेथाम्	अललाभध्वम्
	अललाभे	अललाभावहि	अललाभामहि
प०	लाभयाञ्चक्रे	लाभयाञ्चक्राते	लाभयाञ्चक्रिरे
	लाभयाञ्चकृषे	लाभयाञ्चक्राथे	लाभयाञ्चकृढ्वे
	लाभयाञ्चक्रे	लाभयाञ्चकृवहे	लाभयाञ्चकृमहे
	लाभयाम्बभूव । लाभयामास		
आ०	लाभयिषीष्ट	लाभयिषीयास्ताम्	लाभयिषीरन्
	लाभयिषीष्ठाः	लाभयिषीयास्थाम्	लाभयिषीध्वम् ध्वम्
	लाभयिषीय	लाभयिषीवहि	लाभयिषीमहि
श्व०	लाभयिता	लाभयितारौ	लाभयितारः
	लाभयितासे	लाभयितासाथे	लाभयिताध्वे
	लाभयिताहे	लाभयितास्वहे	लाभयितास्महे
भ०	लाभयिष्यते	लाभयिष्येते	लाभयिष्यन्ते
	लाभयिष्यसे	लाभयिष्येथे	लाभयिष्यध्वे
	लाभयिष्ये	लाभयिष्यावहे	लाभयिष्यामहे
क्रि०	अलाभयिष्यत	अलाभयिष्येताम्	अलाभयिष्यन्त
	अलाभयिष्यथाः	अलाभयिष्येथाम्	अलाभयिष्यध्वम्
	अलाभयिष्ये	अलाभयिष्यावहि	अलाभयिष्यामहि

CC-0. Public Domain. Vipin Kumar Collection, Deoband

Digitized by ...

1894 भामणु (भाम] क्रोधे ।

व० भामयति भामयतः भामयन्ति
भामयसि भामयथः भामयथ
भामयामि भामयावः भामयामः

स० भामयेत् भामयेताम् भामयेयुः
भामयेः भामयेतम् भामयेत
भामयेयम् भामयेव भामयेम

प० भामयतु भामयतात् भामयताम् भामयन्तु
भामय भामयतात् भामयतम् भामयत
भामयानि भामयाव भामयाम

ह्य० अभामयत् अभामयताम् अभामयन्
अभामयः अभामयतम् अभामयत
अभामयम् अभामयाव अभामयाम

अ० अबभामत् अबभामताम् अबभामन्
अबभामः अबभामतम् अबभामत
अबभामम् अबभामाव अबभामाम

प० भामयाञ्चकार भामयाञ्चक्रतुः भामयाञ्चक्रुः
भामयाञ्चकर्थ भामयाञ्चक्रथुः भामयाञ्चक्र
भामयाञ्चकार-चकर भामयाञ्चकृव भामयाञ्चकृम

भामयाम्बभूव । भामयामास

आ० भाम्यात् भाम्यास्ताम् भाम्यासुः
भाम्याः भाम्यास्तम् भाम्यास्त
भाम्यासम् भाम्यास्व भाम्यास्म

श्व० भामयिता भामयितारौ भामयितारः
भामयितासि भामयितास्थः भामयितास्थ
भामयितास्मि भामयितास्वः भामयितास्मः

भ० भामयिष्यति भामयिष्यतः भामयिष्यन्ति
भामयिष्यसि भामयिष्यथः भामयिष्यथ
भामयिष्यामि भामयिष्यावः भामयिष्यामः

क्रि० अभामयिष्यत् अभामयिष्यताम् अभामयिष्यन्
अभामयिष्यः अभामयिष्यतम् अभामयिष्यत
अभामयिष्यम् अभामयिष्याव अभामयिष्याम

व० भामयते भामयेते भामयन्ते
भामयसे भामयेथे भामयध्वे
भामये भामयावहे भामयामहे

स० भामयेत भामयेयाताम् भामयेरन्
भामयेथाः भामयेयाथाम् भामयेध्वम्
भामयेय भामयेवहि भामयेमहि

प० भामयताम् भामयेताम् भामयन्ताम्
भामयस्व भामयेथाम् भामयध्वम्
भामयै भामयावहै भामयामहै

ह्य० अभामयत अभामयेताम् अभामयन्त
अभामयथाः अभामयेथाम् अभामयध्वम्
अभामये अभामयावहि अभामयामहि

अ० अबभामत अबभामेताम् अबभामन्त
अबभामथाः अबभामेथाम् अबभामध्वम्
अबभामे अबभामावहि अबभामामहि

प० भामयाञ्चक्रे भामयाञ्चक्राते भामयाञ्चक्रिरे
भामयाञ्चकृषे भामयाञ्चक्राथे भामयाञ्चकृढ्वे
भामयाञ्चक्रे भामयाञ्चकृवहे भामयाञ्चकृमहे

भामयाम्बभूव । भामयामास

आ० भामयिषीष्ट भामयिषीयास्ताम् भामयिषीरन्
भामयिषीष्ठाः भामयिषीयास्थाम् भामयिषीढ्वम्
ध्वम्
भामयिषीय भामयिषीवहि भामयिषीमहि

श्व० भामयिता भामयितारौ भामयितारः
भामयितासे भामयितासाथे भामयिताध्वे
भामयिताहे भामयितास्वहे भामयितास्महे

भ० भामयिष्यते भामयिष्येते भामयिष्यन्ते
भामयिष्यसे भामयिष्येथे भामयिष्यध्वे
भामयिष्ये भामयिष्यावहे भामयिष्यामहे

क्रि० अभामयिष्यत अभामयिष्येताम् अभामयिष्यन्त
अभामयिष्यथाः अभामयिष्येथाम् अभामयिष्यध्वम्
अभामयिष्ये अभामयिष्यावहि अभामयिष्यामहि

CC-0. Public Domain. Vipin Kumar Collection, Deoband

Digitized by Madhuban Trust

1895 गोमण् (गोम्) उपलेपने ।

व० गोमयति गोमयतः गोमयन्ति
गोमयसि गोमयथः गोमयथ
गोमयामि गोमयावः गोमयामः

स० गोमयेत् गोमयेताम् गोमयेयुः
गोमयेः गोमयेतम् गोमयेत
गोमयेयम् गोमयेव गोमयेम

प० गोमयतु गोमयतात् गोमयताम् गोमयन्तु
गोमय गोमयतात् गोमयतम् गोमयत
गोमयानि गोमयाव गोमयाम

ह्य० अगोमयत् अगोमयताम् अगोमयन्
अगोमयः अगोमयतम् अगोमयत
अगोमयम् अगोमयाव अगोमयाम

अ० अजुगोमत् अजुगोमताम् अजुगोमन्
अजुगोमः अजुगोमतम् अजुगोमत
अजुगोमम् अजुगोमाव अजुगोमाम

प० गोमयाञ्चकार गोमयाञ्चक्रतुः गोमयाञ्चक्रुः
गोमयाञ्चकर्थं गोमयाञ्चक्रथुः गोमयाञ्चक्र
गोमयाञ्चकार-चकर गोमयाञ्चकृव गोमयाञ्चकृम

गोमयाम्बभूव । गोमयामास

आ० गोम्यात् गोम्यास्ताम् गोम्यासुः
गोम्याः गोम्यास्तम् गोम्यास्त
गोम्यासम् गोम्यास्व गोम्यास्म

श्व० गोमयिता गोमयितारौ गोमयितारः
गोमयितासि गोमयितास्थः गोमयितास्थ
गोमयितास्मि गोमयितास्वः गोमयितास्मः

भ० गोमयिष्यति गोमयिष्यतः गोमयिष्यन्ति
गोमयिष्यसि गोमयिष्यथः गोमयिष्यथ
गोमयिष्यामि गोमयिष्यावः गोमयिष्यामः

क्रि० अगोमयिष्यत् अगोमयिष्यताम् अगोमयिष्यन्
अगोमयिष्यः अगोमयिष्यतम् अगोमयिष्यत
अगोमयिष्यम् अगोमयिष्याव अगोमयिष्याम

व० गोमयते गोमयेते गोमयन्ते
गोमयसे गोमयेथे गोमयध्वे
गोमये गोमयावहे गोमयामहे

स० गोमयेत गोमयेयाताम् गोमयेरन्
गोमयेथाः गोमयेयाथाम् गोमयेध्वम्
गोमयेय गोमयेवहि गोमयेमहि

प० गोमयताम् गोमयेताम् गोमयन्ताम्
गोमयस्व गोमयेथाम् गोमयध्वम्
गोमयै गोमयावहै गोमयामहै

ह्य० अगोमयत अगोमयेताम् अगोमयन्त
अगोमयथाः अगोमयेथाम् अगोमयध्वम्
अगोमये अगोमयावहि अगोमयामहि

अ० अजुगोमत अजुगोमेताम् अजुगोमन्त
अजुगोमथाः अजुगोमेथाम् अजुगोमध्वम्
अजुगोमे अजुगोमावहि अजुगोमामहि

प० गोमयाञ्चक्रे गोमयाञ्चक्राते गोमयाञ्चक्रिरे
गोमयाञ्चकृषे गोमयाञ्चक्राथे गोमयाञ्चकृढ्वे
गोमयाञ्चक्रे गोमयाञ्चकृवहे गोमयाञ्चकृमहे

गोमयाम्बभूव । गोमयामास

आ० गोमयिषीष्ट गोमयिषीयास्ताम् गोमयिषीरन्
गोमयिषीष्ठाः गोमयिषीयास्थाम् गोमयिषीढ्वम्
ध्वम्
गोमयिषीय गोमयिषीवहि गोमयिषीमहि

श्व० गोमयिता गोमयितारौ गोमयितारः
गोमयितासे गोमयितासाथे गोमयिताध्वे
गोमयिताहे गोमयितास्वहे गोमयितास्महे

भ० गोमयिष्यते गोमयिष्येते गोमयिष्यन्ते
गोमयिष्यसे गोमयिष्येथे गोमयिष्यध्वे
गोमयिष्ये गोमयिष्यावहे गोमयिष्यामहे

क्रि० अगोमयिष्यत अगोमयिष्येताम् अगोमयिष्यन्त
अगोमयिष्यथाः अगोमयिष्येथाम् अगोमयिष्यध्वम्
अगोमयिष्ये अगोमयिष्यावहि अगोमयिष्यामहि

CC-0. Public Domain. Vipin Kumar Collection, Deoband

Digitized by Madhuban Trust

1896 सामण् (साम्] सान्त्वने ।

व०	सामयति	सामयतः	सामयन्ति
	सामयसि	सामयथः	सामयथ
	सामयामि	सामयावः	सामयामः
स०	सामयेत्	सामयेताम्	सामयेयुः
	सामयेः	सामयेतम्	सामयेत
	सामयेयम्	सामयेव	सामयेम
प०	सामयतु सामयतात्	सामयताम्	सामयन्तु
	सामय सामयतात्	सामयतम्	सामयत
	सामयानि	सामयाव	सामयाम
ह्य०	असामयत्	असामयताम्	असामयन्
	असामयः	असामयतम्	असामयत
	असामयम्	असामयाव	असामयाम
अ०	अससामत्	अससामताम्	अससामन्
	अससामः	अससामतम्	अससामत
	अससामम्	अससामाव	अससामाम
प०	सामयाञ्चकार	सामयाञ्चक्रतुः	सामयाञ्चक्रुः
	सामयाञ्चकर्थ	सामयाञ्चक्रथुः	सामयाञ्चक्र
	सामयाञ्चकार-चकर	सामयाञ्चकृव	सामयाञ्चकृम

सामयाम्बभूव । सामयामास

आ०	साम्यात्	साम्यास्ताम्	साम्यासुः
	साम्याः	साम्यास्तम्	साम्यास्त
	साम्यासम्	साम्यास्व	साम्यास्म
श्व०	सामयिता	सामयितारौ	सामयितारः
	सामयितासि	सामयितास्थः	सामयितास्थ
	सामयितास्मि	सामयितास्वः	सामयितास्मः
भ०	सामयिष्यति	सामयिष्यतः	सामयिष्यन्ति
	सामयिष्यसि	सामयिष्यथः	सामयिष्यथ
	सामयिष्यामि	सामयिष्यावः	सामयिष्यामः
क्रि०	असामयिष्यत्	असामयिष्यताम्	असामयिष्यन्
	असामयिष्यः	असामयिष्यतम्	असामयिष्यत
	असामयिष्यम्	असामयिष्याव	असामयिष्याम

व०	सामयते	सामयेते	सामयन्ते
	सामयसे	सामयेथे	सामयध्वे
	सामये	सामयावहे	सामयामहे
स०	सामयेत	सामयेयाताम्	सामयेरन्
	सामयेथाः	सामयेयाथाम्	सामयेध्वम्
	सामयेय	सामयेवहि	सामयेमहि
प०	सामयताम्	सामयेताम्	सामयन्ताम्
	सामयस्व	सामयेथाम्	सामयध्वम्
	सामयै	सामयावहै	सामयामहै
ह्य०	असामयत	असामयेताम्	असामयन्त
	असामयथाः	असामयेथाम्	असामयध्वम्
	असामये	असामयावहि	असामयामहि
अ०	अससामत	अससामेताम्	अससामन्त
	अससामथाः	अससामेथाम्	अससामध्वम्
	अससामे	अससामावहि	अससामामहि
प०	सामयाञ्चक्रे	सामयाञ्चक्राते	सामयाञ्चक्रिरे
	सामयाञ्चकृषे	सामयाञ्चक्राथे	सामयाञ्चकृढ्वे
	सामयाञ्चक्रे	सामयाञ्चकृवहे	सामयाञ्चकृमहे

सामयाम्बभूव । सामयामास

आ०	सामयिषीष्ट	सामयिषीयास्ताम्	सामयिषीरन्
	सामयिषीष्ठाः	सामयिषीयास्थाम्	सामयिषीढ्वम् ध्वम्
	सामयिषीय	सामयिषीवहि	सामयिषीमहि
श्व०	सामयिता	सामयितारौ	सामयितारः
	सामयितासे	सामयितासाथे	सामयिताध्वे
	सामयिताहे	सामयितास्वहे	सामयितास्महे
भ०	सामयिष्यते	सामयिष्येते	सामयिष्यन्ते
	सामयिष्यसे	सामयिष्येथे	सामयिष्यध्वे
	सामयिष्ये	सामयिष्यावहे	सामयिष्यामहे
क्रि०	असामयिष्यत	असामयिष्येताम्	असामयिष्यन्त
	असामयिष्यथाः	असामयिष्येथाम्	असामयिष्यध्वम्
	असामयिष्ये	असामयिष्यावहि	असामयिष्यामहि

CC-0. Public Domain. Vipin Kumar Collection, Deoband

Digitized by Madhuban Trust

1897 श्रामण् (श्राम्] आमन्त्रणे ।

व० श्रामयति श्रामयतः श्रामयन्ति
श्रामयसि श्रामयथः श्रामयथ
श्रामयामि श्रामयावः श्रामयामः

स० श्रामयेत् श्रामयेताम् श्रामयेयुः
श्रामयेः श्रामयेतम् श्रामयेत
श्रामयेयम् श्रामयेव श्रामयेम

प० श्रामयतु श्रामयतात् श्रामयताम् श्रामयन्तु
श्रामय श्रामयतात् श्रामयतम् श्रामयत
श्रामयाणि श्रामयाव श्रामयाम

ह्य० अश्रामयत् अश्रामयताम् अश्रामयन्
अश्रामयः अश्रामयतम् अश्रामयत
अश्रामयम् अश्रामयाव अश्रामयाम

अ० अशश्रामत् अशश्रामताम् अशश्रामन्
अशश्रामः अशश्रामतम् अशश्रामत
अशश्रामम् अशश्रामाव अशश्रामाम

प० श्रामयाञ्चकार श्रामयाञ्चक्रतुः श्रामयाञ्चक्रुः
श्रामयाञ्चकर्थ श्रामयाञ्चक्रथुः श्रामयाञ्चक्र
श्रामयाञ्चकार-चकर श्रामयाञ्चकृव श्रामयाञ्चकृम

श्रामयाम्बभूव । श्रामयामास

आ० श्राम्यात् श्राम्यास्ताम् श्राम्यासुः
श्राम्याः श्राम्यास्तम् श्राम्यास्त
श्राम्यासम् श्राम्यास्व श्राम्यास्म

श्व० श्रामयिता श्रामयितारौ श्रामयितारः
श्रामयितासि श्रामयितास्थः श्रामयितास्थ
श्रामयितास्मि श्रामयितास्वः श्रामयितास्मः

भ० श्रामयिष्यति श्रामयिष्यतः श्रामयिष्यन्ति
श्रामयिष्यसि श्रामयिष्यथः श्रामयिष्यथ
श्रामयिष्यामि श्रामयिष्यावः श्रामयिष्यामः

क्रि० अश्रामयिष्यत् अश्रामयिष्यताम् अश्रामयिष्यन्
अश्रामयिष्यः अश्रामयिष्यतम् अश्रामयिष्यत
अश्रामयिष्यम् अश्रामयिष्याव अश्रामयिष्याम

व० श्रामयते श्रामयेते श्रामयन्ते
श्रामयसे श्रामयेथे श्रामयध्वे
श्रामये श्रामयावहे श्रामयामहे

स० श्रामयेत श्रामयेयाताम् श्रामयेरन्
श्रामयेथाः श्रामयेयाथाम् श्रामयेध्वम्
श्रामयेय श्रामयेवहि श्रामयेमहि

प० श्रामयताम् श्रामयेताम् श्रामयन्ताम्
श्रामयस्व श्रामयेथाम् श्रामयध्वम्
श्रामयै श्रामयावहै श्रामयामहै

ह्य० अश्रामयत अश्रामयेताम अश्रामयन्त
अश्रामयथाः अश्रामयेथाम् अश्रामयध्वम्
अश्रामये अश्रामयावहि अश्रामयामहि

अ० अशश्रामत अशश्रामेताम् अशश्रामन्त
अशश्रामथाः अशश्रामेथाम् अशश्रामध्वम्
अशश्रामे अशश्रामावहि अशश्रामामहि

प० श्रामयाञ्चक्रे श्रामयाञ्चक्राते श्रामयाञ्चक्रिरे
श्रामयाञ्चकृषे श्रामयाञ्चक्राथे श्रामयाञ्चकृढ्वे
श्रामयाञ्चक्रे श्रामयाञ्चकृवहे श्रामयाञ्चकृमहे

श्रामयाम्बभूव । श्रामयामास

आ० श्रामयिषीष्ट श्रामयिषीयास्ताम् श्रामयिषीरन्
श्रामयिषीष्ठाः श्रामयिषीयास्थाम् श्रामयिषीढ्वम्
ध्वम्
श्रामयिषीय श्रामयिषीवहि श्रामयिषीमहि

श्व० श्रामयिता श्रामयितारौ श्रामयितारः
श्रामयितासे श्रामयितासाथे श्रामयिताध्वे
श्रामयिताहे श्रामयितास्वहे श्रामयितास्महे

भ० श्रामयिष्यते श्रामयिष्येते श्रामयिष्यन्ते
श्रामयिष्यसे श्रामयिष्येथे श्रामयिष्यध्वे
श्रामयिष्ये श्रामयिष्यावहे श्रामयिष्यामहे

क्रि० अश्रामयिष्यत अश्रामयिष्येताम् अश्रामयिष्यन्त
अश्रामयिष्यथाः अश्रामयिष्येथाम् अश्रामयिष्यध्वम्
अश्रामयिष्ये अश्रामयिष्यावहि अश्रामयिष्यामहि

CC-0. Public Domain. Vipin Kumar Collection, Deoband

Digitized by Madhuban Trust

1898 स्तोमण् (स्तोम्) श्लाघायाम् ।

व० स्तोमयति स्तोमयतः स्तोमयन्ति

स्तोमयसि स्तोमयथः स्तोमयथ

स्तोमयामि स्तोमयावः स्तोमयामः

स० स्तोमयेत् स्तोमयेताम् स्तोमयेयुः

स्तोमयेः स्तोमयेतम् स्तोमयेत

स्तोमयेयम् स्तोमयेव स्तोमयेम

प० स्तोमयतु स्तोमयतात् स्तोमयताम् स्तोमयन्तु

स्तोमय स्तोमयतात् स्तोमयतम् स्तोमयत

स्तोमयानि स्तोमयाव स्तोमयाम

ह्य० अस्तोमयत् अस्तोमयताम् अस्तोमयन्

अस्तोमयः अस्तोमयतम् अस्तोमयत

अस्तोमयम् अस्तोमयाव अस्तोमयाम

अ० अतुस्तोमत् अतुस्तोमताम् अतुस्तोमन्

अतुस्तोमः अतुस्तोमतम् अतुस्तोमत

अतुस्तोमम् अतुस्तोमाव अतुस्तोमाम

प० स्तोमयाञ्चकार स्तोमयाञ्चक्रतुः स्तोमयाञ्चक्रुः

स्तोमयाञ्चकर्थ स्तोमयाञ्चक्रथुः स्तोमयाञ्चक्र

स्तोमयाञ्चकार-चकर स्तोमयाञ्चकृव स्तोमयाञ्चकृम

स्तोमयाम्बभूव । स्तोमयामास

आ० स्तोम्यात् स्तोम्यास्ताम् स्तोम्यासुः

स्तोम्याः स्तोम्यास्तम् स्तोम्यास्त

स्तोम्यासम् स्तोम्यास्व स्तोम्यास्म

श्व० स्तोमयिता स्तोमयितारौ स्तोमयितारः

स्तोमयितासि स्तोमयितास्थः स्तोमयितास्थ

स्तोमयितास्मि स्तोमयितास्वः स्तोमयितास्मः

भ० स्तोमयिष्यति स्तोमयिष्यतः स्तोमयिष्यन्ति

स्तोमयिष्यसि स्तोमयिष्यथः स्तोमयिष्यथ

स्तोमयिष्यामि स्तोमयिष्यावः स्तोमयिष्यामः

क्रि० अस्तोमयिष्यत् अस्तोमयिष्यताम् अस्तोमयिष्यन्

अस्तोमयिष्यः अस्तोमयिष्यतम् अस्तोमयिष्यत

अस्तोमयिष्यम् अस्तोमयिष्याव अस्तोमयिष्याम

व० स्तोमयते स्तोमयेते स्तोमयन्ते

स्तोमयसे स्तोमयेथे स्तोमयध्वे

स्तोमये स्तोमयावहे स्तोमयामहे

स० स्तोमयेत स्तोमयेयाताम् स्तोमयेरन्

स्तोमयेथाः स्तोमयेयाथाम् स्तोमयेध्वम्

स्तोमयेय स्तोमयेवहि स्तोमयेमहि

प० स्तोमयताम् स्तोमयेताम् स्तोमयन्ताम्

स्तोमयस्व स्तोमयेथाम् स्तोमयध्वम्

स्तोमयै स्तोमयावहै स्तोमयामहै

ह्य० अस्तोमयत अस्तोमयेताम् अस्तोमयन्त

अस्तोमयथाः अस्तोमयेथाम् अस्तोमयध्वम्

अस्तोमये अस्तोमयावहि अस्तोमयामहि

अ० अतुस्तोमत अतुस्तोमेताम् अतुस्तोमन्त

अतुस्तोमथाः अतुस्तोमेथाम् अतुस्तोमध्वम्

अतुस्तोमे अतुस्तोमावहि अतुस्तोमामहि

प० स्तोमयाञ्चक्रे स्तोमयाञ्चक्राते स्तोमयाञ्चक्रिरे

स्तोमयाञ्चकृषे स्तोमयाञ्चक्राथे स्तोमयाञ्चकृढ्वे

स्तोमयाञ्चक्रे स्तोमयाञ्चकृवहे स्तोमयाञ्चकृमहे

स्तोमयाम्बभूव । स्तोमयामास

आ० स्तोमयिषीष्ट स्तोमयिषीयास्ताम् स्तोमयिषीरन्

स्तोमयिषीष्ठाः स्तोमयिषीयास्थाम् स्तोमयिषीढ्वम्

ध्वम्

स्तोमयिषीय स्तोमयिषीवहि स्तोमयिषीमहि

श्व० स्तोमयिता स्तोमयितारौ स्तोमयितारः

स्तोमयितासे स्तोमयितासाथे स्तोमयिताध्वे

स्तोमयिताहे स्तोमयितास्वहे स्तोमयितास्महे

भ० स्तोमयिष्यते स्तोमयिष्येते स्तोमयिष्यन्ते

स्तोमयिष्यसे स्तोमयिष्येथे स्तोमयिष्यध्वे

स्तोमयिष्ये स्तोमयिष्यावहे स्तोमयिष्यामहे

क्रि० अस्तोमयिष्यत अस्तोमयिष्येताम् अस्तोमयिष्यन्त

अस्तोमयिष्यथाः अस्तोमयिष्येथाम् अस्तोमयिष्यध्वम्

अस्तोमयिष्ये अस्तोमयिष्यावहि अस्तोमयिष्यामहि

CC-0. Public Domain. Vipin Kumar Collection, Deoband

Digitized by Madhuban Trust

1899 व्ययण् (व्यय्) वित्तसमुत्सर्गे ।

व० व्ययति व्ययतः व्ययन्ति
व्ययसि व्ययथः व्ययथ
व्ययामि व्ययावः व्ययामः

स० व्ययेत् व्ययेताम् व्ययेयुः
व्ययेः व्ययेतम् व्ययेत
व्ययेयम् व्ययेव व्ययेम

प० व्ययतु व्ययतात् व्ययताम् व्ययन्तु
व्यय व्ययतात् व्ययतम् व्ययत
व्ययानि व्ययाव व्ययाम

ह्य० अव्ययत् अव्ययताम् अव्ययन्
अव्ययः अव्ययतम् अव्ययत
अव्ययम् अव्ययाव अव्ययाम

अ० अवव्ययत् अवव्ययताम् अवव्ययन्
अवव्ययः अवव्ययतम् अवव्ययत
अवव्ययम् अवव्ययाव अवव्ययाम

प० व्ययाञ्चकार व्ययाञ्चक्रतुः व्ययाञ्चक्रुः
व्ययाञ्चकर्थ व्ययाञ्चक्रथुः व्ययाञ्चक्र
व्ययाञ्चकार-चकर व्ययाञ्चकृव व्ययाञ्चकृम

व्ययाम्बभूव । व्ययामास

आ० व्यय्यात् व्यय्यास्ताम् व्यय्यासुः
व्यय्याः व्यय्यास्तम् व्यय्यास्त
व्यय्यासम् व्यय्यास्व व्यय्यास्म

श्व० व्ययिता व्ययितारौ व्ययितारः
व्ययितासि व्ययितास्थः व्ययितास्थ
व्ययितास्मि व्ययितास्वः व्ययितास्मः

भ० व्ययिष्यति व्ययिष्यतः व्ययिष्यन्ति
व्ययिष्यसि व्ययिष्यथः व्ययिष्यथ
व्ययिष्यामि व्ययिष्यावः व्ययिष्यामः

क्रि० अव्ययिष्यत् अव्ययिष्यताम् अव्ययिष्यन्
अव्ययिष्यः अव्ययिष्यतम् अव्ययिष्यत
अव्ययिष्यम् अव्ययिष्याव अव्ययिष्याम

व० व्ययते व्ययेते व्ययन्ते
व्ययसे व्ययेथे व्ययध्वे
व्यये व्ययावहे व्ययामहे

स० व्ययेत व्ययेयाताम् व्ययेरन्
व्ययेथाः व्ययेयाथाम् व्ययेध्वम्
व्ययेय व्ययेवहि व्ययेमहि

प० व्ययताम् व्ययेताम् व्ययन्ताम्
व्ययस्व व्ययेथाम् व्ययध्वम्
व्ययै व्ययावहै व्ययामहै

ह्य० अव्ययत अव्ययेताम् अव्ययन्त
अव्ययथाः अव्ययेथाम् अव्ययध्वम्
अव्यये अव्ययावहि अव्ययामहि

अ० अवव्ययत अवव्ययेताम् अवव्ययन्त
अवव्ययथाः अवव्ययेथाम् अवव्ययध्वम्
अवव्यये अवव्ययावहि अवव्ययामहि

प० व्ययाञ्चक्रे व्ययाञ्चक्राते व्ययाञ्चक्रिरे
व्ययाञ्चकृषे व्ययाञ्चक्राथे व्ययाञ्चकृढ्वे
व्ययाञ्चक्रे व्ययाञ्चकृवहे व्ययाञ्चकृमहे

व्ययाम्बभूव । व्ययामास

आ० व्ययिषीष्ट व्ययिषीयास्ताम् व्ययिषीरन्
व्ययिषीष्ठाः व्ययिषीयास्थाम् व्ययिषीढ्वम्-ध्वम्
व्ययिषीय व्ययिषीवहि व्ययिषीमहि

श्व० व्ययिता व्ययितारौ व्ययितारः
व्ययितासे व्ययितासाथे व्ययिताध्वे
व्ययिताहे व्ययितास्वहे व्ययितास्महे

भ० व्ययिष्यते व्ययिष्येते व्ययिष्यन्ते
व्ययिष्यसे व्ययिष्येथे व्ययिष्यध्वे
व्ययिष्ये व्ययिष्यावहे व्ययिष्यामहे

क्रि० अव्ययिष्यत अव्ययिष्येताम् अव्ययिष्यन्त
अव्ययिष्यथाः अव्ययिष्येथाम् अव्ययिष्यध्वम्
अव्ययिष्ये अव्ययिष्यावहि अव्ययिष्यामहि

CC-0. Public Domain. Vipin Kumar Collection, Deoband

Digitized by Madhuban Trust

1900 सूत्रण् (सूत्र्) विमोचने ।

व० सूत्रयति सूत्रयतः सूत्रयन्ति
सूत्रयसि सूत्रयथः सूत्रयथ
सूत्रयामि सूत्रयावः सूत्रयामः

स० सूत्रयेत् सूत्रयेताम् सूत्रयेयुः
सूत्रयेः सूत्रयेतम् सूत्रयेत
सूत्रयेयम् सूत्रयेव सूत्रयेम

प० सूत्रयतु सूत्रयतात् सूत्रयताम् सूत्रयन्तु
सूत्रय सूत्रयतात् सूत्रयतम् सूत्रयत
सूत्रयाणि सूत्रयाव सूत्रयाम

ह्य० असूत्रयत् असूत्रयताम् असूत्रयन्
असूत्रयः असूत्रयतम् असूत्रयत
असूत्रयम् असूत्रयाव असूत्रयाम

अ० असुसूत्रत् असुसूत्रताम् असुसूत्रन्
असुसूत्रः असुसूत्रतम् असुसूत्रत
असुसूत्रम् असुसूत्राव असुसूत्राम

प० सूत्रयाञ्चकार सूत्रयाञ्चक्रतुः सूत्रयाञ्चक्रुः
सूत्रयाञ्चकर्थ सूत्रयाञ्चक्रथुः सूत्रयाञ्चक्र
सूत्रयाञ्चकार-चकर सूत्रयाञ्चकृव सूत्रयाञ्चकृम

सूत्रयाम्बभूव । सूत्रयामास

आ० सूत्र्यात् सूत्र्यास्ताम् सूत्र्यासुः
सूत्र्याः सूत्र्यास्तम् सूत्र्यास्त
सूत्र्यासम् सूत्र्यास्व सूत्र्यास्म

श्व० सूत्रयिता सूत्रयितारौ सूत्रयितारः
सूत्रयितासि सूत्रयितास्थः सूत्रयितास्थ
सूत्रयितास्मि सूत्रयितास्वः सूत्रयितास्मः

भ० सूत्रयिष्यति सूत्रयिष्यतः सूत्रयिष्यन्ति
सूत्रयिष्यसि सूत्रयिष्यथः सूत्रयिष्यथ
सूत्रयिष्यामि सूत्रयिष्यावः सूत्रयिष्यामः

क्रि० असूत्रयिष्यत् असूत्रयिष्यताम् असूत्रयिष्यन्
असूत्रयिष्यः असूत्रयिष्यतम् असूत्रयिष्यत
असूत्रयिष्यम् असूत्रयिष्याव असूत्रयिष्याम

व० सूत्रयते सूत्रयेते सूत्रयन्ते
सूत्रयसे सूत्रयेथे सूत्रयध्वे
सूत्रये सूत्रयावहे सूत्रयामहे

स० सूत्रयेत सूत्रयेयाताम् सूत्रयेरन्
सूत्रयेथाः सूत्रयेयाथाम् सूत्रयेध्वम्
सूत्रयेय सूत्रयेवहि सूत्रयेमहि

प० सूत्रयताम् सूत्रयेताम् सूत्रयन्ताम्
सूत्रयस्व सूत्रयेथाम् सूत्रयध्वम्
सूत्रये सूत्रयावहै सूत्रयामहै

ह्य० असूत्रयत असूत्रयेताम् असूत्रयन्त
असूत्रयथाः असूत्रयेथाम् असूत्रयध्वम्
असूत्रये असूत्रयावहि असूत्रयामहि

अ० असुसूत्रत असुसूत्रेताम् असुसूत्रन्त
असुसूत्रथाः असुसूत्रेथाम् असुसूत्रध्वम्
असुसूत्रे असुसूत्रावहि असुसूत्रामहि

प० सूत्रयाञ्चक्रे सूत्रयाञ्चक्राते सूत्रयाञ्चक्रिरे
सूत्रयाञ्चकृषे सूत्रयाञ्चक्राथे सूत्रयाञ्चकृढ्वे
सूत्रयाञ्चक्रे सूत्रयाञ्चकृवहे सूत्रयाञ्चकृमहे

सूत्रयाम्बभूव । सूत्रयामास

आ० सूत्रयिषीष्ट सूत्रयिषीयास्ताम् सूत्रयिषीरन्
सूत्रयिषीष्ठाः सूत्रयिषीयास्थाम् सूत्रयिषीढ्वम्
ध्वम्
सूत्रयिषीय सूत्रयिषीवहि सूत्रयिषीमहि

श्व० सूत्रयिता सूत्रयितारौ सूत्रयितारः
सूत्रयितासे सूत्रयितासाथे सूत्रयिताध्वे
सूत्रयिताहे सूत्रयितास्वहे सूत्रयितास्महे

भ० सूत्रयिष्यते सूत्रयिष्येते सूत्रयिष्यन्ते
सूत्रयिष्यसे सूत्रयिष्येथे सूत्रयिष्यध्वे
सूत्रयिष्ये सूत्रयिष्यावहे सूत्रयिष्यामहे

क्रि० असूत्रयिष्यत असूत्रयिष्येताम् असूत्रयिष्यन्त
असूत्रयिष्यथाः असूत्रयिष्येथाम् असूत्रयिष्यध्वम्
असूत्रयिष्ये असूत्रयिष्यावहि असूत्रयिष्यामहि

CC-0. Public Domain. Vipin Kumar Collection, Deoband

Digitized by Madhuban Trust

1901 मूत्रणू (मूत्र्) प्रस्रवणे ।

व० मूत्रयति मूत्रयतः मूत्रयन्ति
मूत्रयसि मूत्रयथः मूत्रयथ
मूत्रयामि मूत्रयावः मूत्रयामः

स० मूत्रयेत् मूत्रयेताम् मूत्रयेयुः
मूत्रयेः मूत्रयेतम् मूत्रयेत
मूत्रयेयम् मूत्रयेव मूत्रयेम

प० मूत्रयतु मूत्रयतात् मूत्रयताम् मूत्रयन्तु
मूत्रय मूत्रयतात् मूत्रयतम् मूत्रयत
मूत्रयाणि मूत्रयाव मूत्रयाम

ह्य० अमूत्रयत् अमूत्रयताम् अमूत्रयन्
अमूत्रयः अमूत्रयतम् अमूत्रयत
अमूत्रयम् अमूत्रयाव अमूत्रयाम

अ० अमुमूत्रत् अमुमूत्रताम् अमुमूत्रन्
अमुमूत्रः अमुमूत्रतम् अमुमूत्रत
अमुमूत्रम् अमुमूत्राव अमुमूत्राम

प० मूत्रयाञ्चकार मूत्रयाञ्चक्रतुः मूत्रयाञ्चक्रुः
मूत्रयाञ्चकर्थ मूत्रयाञ्चक्रथुः मूत्रयाञ्चक्र
मूत्रयाञ्चकार-चकर मूत्रयाञ्चकृव मूत्रयाञ्चकृम

मूत्रयाम्बभूव । मूत्रयामास

आ० मूत्र्यात् मूत्र्यास्ताम् मूत्र्यासुः
मूत्र्याः मूत्र्यास्तम् मूत्र्यास्त
मूत्र्यासम् मूत्र्यास्व मूत्र्यास्म

श्व० मूत्रयिता मूत्रयितारौ मूत्रयितारः
मूत्रयितासि मूत्रयितास्थः मूत्रयितास्थ
मूत्रयितास्मि मूत्रयितास्वः मूत्रयितास्मः

भ० मूत्रयिष्यति मूत्रयिष्यतः मूत्रयिष्यन्ति
मूत्रयिष्यसि मूत्रयिष्यथः मूत्रयिष्यथ
मूत्रयिष्यामि मूत्रयिष्यावः मूत्रयिष्यामः

क्रि० अमूत्रयिष्यत् अमूत्रयिष्यताम् अमूत्रयिष्यन्
अमूत्रयिष्यः अमूत्रयिष्यतम् अमूत्रयिष्यत
अमूत्रयिष्यम् अमूत्रयिष्याव अमूत्रयिष्याम

व० मूत्रयते मूत्रयेते मूत्रयन्ते
मूत्रयसे मूत्रयेथे मूत्रयध्वे
मूत्रये मूत्रयावहे मूत्रयामहे

स० मूत्रयेत मूत्रयेयाताम् मूत्रयेरन्
मूत्रयेथाः मूत्रयेयाथाम् मूत्रयेध्वम्
मूत्रयेय मूत्रयेवहि मूत्रयेमहि

प० मूत्रयताम् मूत्रयेताम् मूत्रयन्ताम्
मूत्रयस्व मूत्रयेथाम् मूत्रयध्वम्
मूत्रयै मूत्रयावहै मूत्रयामहै

ह्य० अमूत्रयत अमूत्रयेताम् अमूत्रयन्त
अमूत्रयथाः अमूत्रयेथाम् अमूत्रयध्वम्
अमूत्रये अमूत्रयावहि अमूत्रयामहि

अ० अमुमूत्रत अमुमूत्रेताम् अमुमूत्रन्त
अमुमूत्रथाः अमुमूत्रेथाम् अमुमूत्रध्वम्
अमुमूत्रे अमुमूत्रावहि अमुमूत्रामहि

प० मूत्रयाञ्चक्रे मूत्रयाञ्चक्राते मूत्रयाञ्चक्रिरे
मूत्रयाञ्चकृषे मूत्रयाञ्चक्राथे मूत्रयाञ्चकृढ्वे
मूत्रयाञ्चक्रे मूत्रयाञ्चकृवहे मूत्रयाञ्चकृमहे

मूत्रयाम्बभूव । मूत्रयामास

आ० मूत्रयिषीष्ट मूत्रयिषीयास्ताम् मूत्रयिषीरन्
मूत्रयिषीष्ठाः मूत्रयिषीयास्थाम् मूत्रयिषीढ्वम्
ध्वम्
मूत्रयिषीय मूत्रयिषीवहि मूत्रयिषीमहि

श्व० मूत्रयिता मूत्रयितारौ मूत्रयितारः
मूत्रयितासे मूत्रयितासाथे मूत्रयिताध्वे
मूत्रयिताहे मूत्रयितास्वहे मूत्रयितास्महे

भ० मूत्रयिष्यते मूत्रयिष्येते मूत्रयिष्यन्ते
मूत्रयिष्यसे मूत्रयिष्येथे मूत्रयिष्यध्वे
मूत्रयिष्ये मूत्रयिष्यावहे मूत्रयिष्यामहे

क्रि० अमूत्रयिष्यत अमूत्रयिष्येताम् अमूत्रयिष्यन्त
अमूत्रयिष्यथाः अमूत्रयिष्येथाम् अमूत्रयिष्यध्वम्
अमूत्रयिष्ये अमूत्रयिष्यावहि अमूत्रयिष्यामहि

CC-0. Public Domain. Vipin Kumar Collection, Deoband

Digitized by Madhuban Trust

1902 पारण् (पार्) कर्मसमाप्तौ ।

व०	पारयति	पारयतः	पारयन्ति
	पारयसि	पारयथः	पारयथ
	पारयामि	पारयावः	पारयामः
स०	पारयेत्	पारयेताम्	पारयेयुः
	पारयेः	पारयेतम्	पारयेत
	पारयेयम्	पारयेव	पारयेम
प०	पारयतु पारयतात्	पारयताम्	पारयन्तु
	पारय पारयतात्	पारयतम्	पारयत
	पारयाणि	पारयाव	पारयाम
ह्य०	अपारयत्	अपारयताम्	अपारयन्
	अपारयः	अपारयतम्	अपारयत
	अपारयम्	अपारयाव	अपारयाम
अ०	अपपारत्	अपपारताम्	अपपारन्
	अपपारः	अपपारतम्	अपपारत
	अपपारम्	अपपाराव	अपपाराम
प०	पारयाञ्चकार	पारयाञ्चक्रतुः	पारयाञ्चक्रुः
	पारयाञ्चकर्थ	पारयाञ्चक्रथुः	पारयाञ्चक्र
	पारयाञ्चकार-चकर	पारयाञ्चकृव	पारयाञ्चकृम

पारयाम्बभूव । पारयामास

आ०	पार्यात्	पार्यास्ताम्	पार्यासुः
	पार्याः	पार्यास्तम्	पार्यास्त
	पार्यासम्	पार्यास्व	पार्यास्म
श्व०	पारयिता	पारयितारौ	पारयितारः
	पारयितासि	पारयितास्थः	पारयितास्थ
	पारयितास्मि	पारयितास्वः	पारयितास्मः
भ०	पारयिष्यति	पारयिष्यतः	पारयिष्यन्ति
	पारयिष्यसि	पारयिष्यथः	पारयिष्यथ
	पारयिष्यामि	पारयिष्यावः	पारयिष्यामः
क्रि०	अपारयिष्यत्	अपारयिष्यताम्	अपारयिष्यन्
	अपारयिष्यः	अपारयिष्यतम्	अपारयिष्यत
	अपारयिष्यम्	अपारयिष्याव	अपारयिष्याम

व०	पारयते	पारयेते	पारयन्ते
	पारयसे	पारयेथे	पारयध्वे
	पारये	पारयावहे	पारयामहे
स०	पारयेत	पारयेयाताम्	पारयेरन्
	पारयेथाः	पारयेयाथाम्	पारयेध्वम्
	पारयेय	पारयेवहि	पारयेमहि
प०	पारयताम्	पारयेताम्	पारयन्ताम्
	पारयस्व	पारयेथाम्	पारयध्वम्
	पारयै	पारयावहै	पारयामहै
ह्य०	अपारयत	अपारयेताम्	अपारयन्त
	अपारयथाः	अपारयेथाम्	अपारयध्वम्
	अपारये	अपारयावहि	अपारयामहि
अ०	अपपारत	अपपारेताम्	अपपारन्त
	अपपारथाः	अपपारेथाम्	अपपारध्वम्
	अपपारे	अपपारावहि	अपपारामहि
प०	पारयाञ्चक्रे	पारयाञ्चक्राते	पारयाञ्चक्रिरे
	पारयाञ्चकृषे	पारयाञ्चक्राथे	पारयाञ्चकृढ्वे
	पारयाञ्चक्रे	पारयाञ्चकृवहे	पारयाञ्चकृमहे

पारयाम्बभूव । पारयामास

आ०	पारयिषीष्ट	पारयिषीयास्ताम्	पारयिषीरन्
	पारयिषीष्ठाः	पारयिषीयास्थाम्	पारयिषीढ्वम् ध्वम्
	पारयिषीय	पारयिषीवहि	पारयिषीमहि
श्व०	पारयिता	पारयितारौ	पारयितारः
	पारयितासे	पारयितासाथे	पारयिताध्वे
	पारयिताहे	पारयितास्वहे	पारयितास्महे
भ०	पारयिष्यते	पारयिष्येते	पारयिष्यन्ते
	पारयिष्यसे	पारयिष्येथे	पारयिष्यध्वे
	पारयिष्ये	पारयिष्यावहे	पारयिष्यामहे
क्रि०	अपारयिष्यत	अपारयिष्येताम्	अपारयिष्यन्त
	अपारयिष्यथाः	अपारयिष्येथाम्	अपारयिष्यध्वम्
	अपारयिष्ये	अपारयिष्यावहि	अपारयिष्यामहि

CC-0. Public Domain. Vipin Kumar Collection, Deoband

Digitized by Madhuban Trust

1903 तीरण् (तीर्) कर्मसमाप्तौ ।

व० तीरयति तीरयतः तीरयन्ति
तीरयसि तीरयथः तीरयथ
तीरयामि तीरयावः तीरयामः

स० तीरयेत् तीरयेताम् तीरयेयुः
तीरयेः तीरयेतम् तीरयेत
तीरयेयम् तीरयेव तीरयेम

प० तीरयतु तीरयतात् तीरयताम् तीरयन्तु
तीरय तीरयतात् तीरयतम् तीरयत
तीरयाणि तीरयाव तीरयाम

ह्य० अतीरयत अतीरयताम् अतीरयन्
अतीरयः अतीरयतम् अतीरयत
अतीरयम् अतीरयाव अतीरयाम

अ० अतितीरत् अतितीरताम् अतितीरन्
अतितीरः अतितीरतम् अतितीरत
अतितीरम् अतितीराव अतितीराम

प० तीरयाञ्चकार तीरयाञ्चक्रतुः तीरयाञ्चक्रुः
तीरयाञ्चकर्थ तीरयाञ्चक्रथुः तीरयाञ्चक
तीरयाञ्चकार-चकर तीरयाञ्चकृव तीरयाञ्चकृम

तीरयाम्बभूव । तीरयामास

आ० तीर्यात् तीर्यास्ताम् तीर्यासुः
तीर्याः तीर्यास्तम् तीर्यास्त
तीर्यासम् तीर्यास्व तीर्यास्म

श्व० तीरयिता तीरयितारौ तीरयितारः
तीरयितासि तीरयितास्थः तीरयितास्थ
तीरयितास्मि तीरयितास्वः तीरयितास्मः

भ० तीरयिष्यति तीरयिष्यतः तीरयिष्यन्ति
तीरयिष्यसि तीरयिष्यथः तीरयिष्यथ
तीरयिष्यामि तीरयिष्यावः तीरयिष्यामः

क्रि० अतीरयिष्यत् अतीरयिष्यताम् अतीरयिष्यन्
अतीरयिष्यः अतीरयिष्यतम् अतीरयिष्यत
अतीरयिष्यम् अतीरयिष्याव अतीरयिष्याम

व० तीरयते तीरयेते तीरयन्ते
तीरयसे तीरयेथे तीरयध्वे
तीरये तीरयावहे तीरयामहे

स० तीरयेत तीरयेयाताम् तीरयेरन्
तीरयेथाः तीरयेयाथाम् तीरयेध्वम्
तीरयेय तीरयेवहि तीरयेमहि

प० तीरयताम् तीरयेताम् तीरयन्ताम्
तीरयस्व तीरयेथाम् तीरयध्वम्
तीरयै तीरयावहै तीरयामहै

ह्य० अतीरयत अतीरयेताम् अतीरयन्त
अतीरयथाः अतीरयेथाम् अतीरयध्वम्
अतीरये अतीरयावहि अतीरयामहि

अ० अतितीरत अतितीरेताम् अतितीरन्त
अतितीरथाः अतितीरेथाम् अतितीरध्वम्
अतितीरे अतितीरावहि अतितीरामहि

प० तीरयाञ्चक्रे तीरयाञ्चक्राते तीरयाञ्चक्रिरे
तीरयाञ्चकृषे तीरयाञ्चक्राथे तीरयाञ्चकृढ्वे
तीरयाञ्चक्रे तीरयाञ्चकृवहे तीरयाञ्चकृमहे

तीरयाम्बभूव । तीरयामास

आ० तीरयिषीष्ट तीरयिषीयास्ताम् तीरयिषीरन्
तीरयिषीष्ठाः तीरयिषीयास्थाम् तीरयिषीढ्वम्
ध्वम्
तीरयिषीय तीरयिषीवहि तीरयिषीमहि

श्व० तीरयिता तीरयितारौ तीरयितारः
तीरयितासे तीरयितासाथे तीरयिताध्वे
तीरयिताहे तीरयितास्वहे तीरयितास्महे

भ० तीरयिष्यते तीरयिष्येते तीरयिष्यन्ते
तीरयिष्यसे तीरयिष्येथे तीरयिष्यध्वे
तीरयिष्ये तीरयिष्यावहे तीरयिष्यामहे

क्रि० अतीरयिष्यत अतीरयिष्येताम् अतीरयिष्यन्त
अतीरयिष्यथाः अतीरयिष्येथाम् अतीरयिष्यध्वम्
अतीरयिष्ये अतीरयिष्यावहि अतीरयिष्यामहि

CC-0. Public Domain. Vipin Kumar Collection, Deoband

Digitized by Madhuban Trust

1904 कत्रणु (कत्र्) शैथिल्ये ।

व०	कत्रयति	कत्रयतः	कत्रयन्ति
	कत्रयसि	कत्रयथः	कत्रयथ
	कत्रयामि	कत्रयावः	कत्रयामः
स०	कत्रयेत्	कत्रयेताम्	कत्रयेयुः
	कत्रयेः	कत्रयेतम्	कत्रयेत
	कत्रयेयम्	कत्रयेव	कत्रयेम
प०	कत्रयतु कत्रयतात्	कत्रयताम्	कत्रयन्तु
	कत्रय कत्रयतात्	कत्रयतम्	कत्रयत
	कत्रयाणि	कत्रयाव	कत्रयाम
ह्य०	अकत्रयत्	अकत्रयताम्	अकत्रयन्
	अकत्रयः	अकत्रयतम्	अकत्रयत
	अकत्रयम्	अकत्रयाव	अकत्रयाम
अ०	अचकत्रत्	अचकत्रताम्	अचकत्रन्
	अचकत्रः	अचकत्रतम्	अचकत्रत
	अचकत्रम्	अचकत्राव	अचकत्राम
प०	कत्रयाञ्चकार	कत्रयाञ्चक्रतुः	कत्रयाञ्चक्रुः
	कत्रयाञ्चकर्थ	कत्रयाञ्चक्रथुः	कत्रयाञ्चक्र
	कत्रयाञ्चकार-चकर	कत्रयाञ्चकृव	कत्रयाञ्चकृम
	कत्रयाम्बभूव । कत्रयामास		
आ०	कत्र्यात्	कत्र्यास्ताम्	कत्र्यासुः
	कत्र्याः	कत्र्यास्तम्	कत्र्यास्त
	कत्र्यासम्	कत्र्यास्व	कत्र्यास्म
श्व०	कत्रयिता	कत्रयितारौ	कत्रयितारः
	कत्रयितासि	कत्रयितास्थः	कत्रयितास्थ
	कत्रयितास्मि	कत्रयितास्वः	कत्रयितास्मः
भ०	कत्रयिष्यति	कत्रयिष्यतः	कत्रयिष्यन्ति
	कत्रयिष्यसि	कत्रयिष्यथः	कत्रयिष्यथ
	कत्रयिष्यामि	कत्रयिष्यावः	कत्रयिष्यामः
क्रि०	अकत्रयिष्यत्	अकत्रयिष्यताम्	अकत्रयिष्यन्
	अकत्रयिष्यः	अकत्रयिष्यतम्	अकत्रयिष्यत
	अकत्रयिष्यम्	अकत्रयिष्याव	अकत्रयिष्याम

व०	कत्रयते	कत्रयेते	कत्रयन्ते
	कत्रयसे	कत्रयेथे	कत्रयध्वे
	कत्रये	कत्रयावहे	कत्रयामहे
स०	कत्रयेत	कत्रयेयाताम्	कत्रयेरन्
	कत्रयेथाः	कत्रयेयाथाम्	कत्रयेध्वम्
	कत्रयेय	कत्रयेवहि	कत्रयेमहि
प०	कत्रयताम्	कत्रयेताम्	कत्रयन्ताम्
	कत्रयस्व	कत्रयेथाम्	कत्रयध्वम्
	कत्रयै	कत्रयावहै	कत्रयामहै
ह्य०	अकत्रयत	अकत्रयेताम्	अकत्रयन्त
	अकत्रयथाः	अकत्रयेथाम्	अकत्रयध्वम्
	अकत्रये	अकत्रयावहि	अकत्रयामहि
अ०	अचकत्रत	अचकत्रेताम्	अचकत्रन्त
	अचकत्रथाः	अचकत्रेथाम्	अचकत्रध्वम्
	अचकत्रे	अचकत्रावहि	अचकत्रामहि
प०	कत्रयाञ्चक्रे	कत्रयाञ्चक्राते	कत्रयाञ्चक्रिरे
	कत्रयाञ्चकृषे	कत्रयाञ्चक्राथे	कत्रयाञ्चकृढ्वे
	कत्रयाञ्चक्रे	कत्रयाञ्चकृवहे	कत्रयाञ्चकृमहे
	कत्रयाम्बभूव । कत्रयामास		
आ०	कत्रयिषीष्ट	कत्रयिषीयास्ताम्	कत्रयिषीरन्
	कत्रयिषीष्ठाः	कत्रयिषीयास्थाम्	कत्रयिषीढ्वम् ध्वम्
	कत्रयिषीय	कत्रयिषीवहि	कत्रयिषीमहि
श्व०	कत्रयिता	कत्रयितारौ	कत्रयितारः
	कत्रयितासे	कत्रयितासाथे	कत्रयिताध्वे
	कत्रयिताहे	कत्रयितास्वहे	कत्रयितास्महे
भ०	कत्रयिष्यते	कत्रयिष्येते	कत्रयिष्यन्ते
	कत्रयिष्यसे	कत्रयिष्येथे	कत्रयिष्यध्वे
	कत्रयिष्ये	कत्रयिष्यावहे	कत्रयिष्यामहे
क्रि०	अकत्रयिष्यत	अकत्रयिष्येताम्	अकत्रयिष्यन्त
	अकत्रयिष्यथाः	अकत्रयिष्येथाम्	अकत्रयिष्यध्वम्
	अकत्रयिष्ये	अकत्रयिष्यावहि	अकत्रयिष्यामहि

CC-0. Public Domain. Vipin Kumar Collection, Deoband

Digitized by Madhuban Trust

1905 गात्रण् (गात्र्) शैथिल्ये ।

व०	गात्रयति	गात्रयतः	गात्रयन्ति
	गात्रयसि	गात्रयथः	गात्रयथ
	गात्रयामि	गात्रयावः	गात्रयामः
स०	गात्रयेत्	गात्रयेताम्	गात्रयेयुः
	गात्रयेः	गात्रयेतम्	गात्रयेत
	गात्रयेयम्	गात्रयेव	गात्रयेम
प०	गात्रयतु गात्रयतात्	गात्रयताम्	गात्रयन्तु
	गात्रय गात्रयतात्	गात्रयतम्	गात्रयत
	गात्रयाणि	गात्रयाव	गात्रयाम
ह्य०	अगात्रयत्	अगात्रयताम्	अगात्रयन्
	अगात्रयः	अगात्रयतम्	अगात्रयत
	अगात्रयम्	अगात्रयाव	अगात्रयाम
अ०	अजगात्रत्	अजगात्रताम्	अजगात्रन्
	अजगात्रः	अजगात्रतम्	अजगात्रत
	अजगात्रम्	अजगात्राव	अजगात्राम
प०	गात्रयाञ्चकार	गात्रयाञ्चक्रतुः	गात्रयाञ्चक्रुः
	गात्रयाञ्चकर्थ	गात्रयाञ्चक्रथुः	गात्रयाञ्चक्र
	गात्रयाञ्चकार-चकर	गात्रयाञ्चकृव	गात्रयाञ्चकृम

गात्रयाम्बभूव । गात्रयामास

आ०	गात्र्यात्	गात्र्यास्ताम्	गात्र्यासुः
	गात्र्याः	गात्र्यास्तम्	गात्र्यास्त
	गात्र्यासम्	गात्र्यास्व	गात्र्यास्म
श्व०	गात्रयिता	गात्रयितारौ	गात्रयितारः
	गात्रयितासि	गात्रयितास्थः	गात्रयितास्थ
	गात्रयितास्मि	गात्रयितास्वः	गात्रयितास्मः
भ०	गात्रयिष्यति	गात्रयिष्यतः	गात्रयिष्यन्ति
	गात्रयिष्यसि	गात्रयिष्यथः	गात्रयिष्यथ
	गात्रयिष्यामि	गात्रयिष्यावः	गात्रयिष्यामः
क्रि०	अगात्रयिष्यत्	अगात्रयिष्यताम्	अगात्रयिष्यन्
	अगात्रयिष्यः	अगात्रयिष्यतम्	अगात्रयिष्यत
	अगात्रयिष्यम्	अगात्रयिष्याव	अगात्रयिष्याम

व०	गात्रयते	गात्रयेते	गात्रयन्ते
	गात्रयसे	गात्रयेथे	गात्रयध्वे
	गात्रये	गात्रयावहे	गात्रयामहे
स०	गात्रयेत	गात्रयेयाताम्	गात्रयेरन्
	गात्रयेथाः	गात्रयेयाथाम्	गात्रयेध्वम्
	गात्रयेय	गात्रयेवहि	गात्रयेमहि
प०	गात्रयताम्	गात्रयेताम्	गात्रयन्ताम्
	गात्रयस्व	गात्रयेथाम्	गात्रयध्वम्
	गात्रयै	गात्रयावहै	गात्रयामहै
ह्य०	अगात्रयत	अगात्रयेताम्	अगात्रयन्त
	अगात्रयथाः	अगात्रयेथाम्	अगात्रयध्वम्
	अगात्रये	अगात्रयावहि	अगात्रयामहि
अ०	अजगात्रत	अजगात्रेताम्	अजगात्रन्त
	अजगात्रथाः	अजगात्रेथाम्	अजगात्रध्वम्
	अजगात्रे	अजगात्रावहि	अजगात्रामहि
प०	गात्रयाञ्चक्रे	गात्रयाञ्चक्राते	गात्रयाञ्चक्रिरे
	गात्रयाञ्चकृषे	गात्रयाञ्चक्राथे	गात्रयाञ्चकृढ्वे
	गात्रयाञ्चक्रे	गात्रयाञ्चकृवहे	गात्रयाञ्चकृमहे

गात्रयाम्बभूव । गात्रयामास

आ०	गात्रयिषीष्ट	गात्रयिषीयास्ताम्	गात्रयिषीरन्
	गात्रयिषीष्ठाः	गात्रयिषीयास्थाम्	गात्रयिषीढ्वम्, ध्वम्
	गात्रयिषीय	गात्रयिषीवहि	गात्रयिषीमहि
श्व०	गात्रयिता	गात्रयितारौ	गात्रयितारः
	गात्रयितासे	गात्रयितासाथे	गात्रयिताध्वे
	गात्रयिताहे	गात्रयितास्वहे	गात्रयितास्महे
भ०	गात्रयिष्यते	गात्रयिष्येते	गात्रयिष्यन्ते
	गात्रयिष्यसे	गात्रयिष्येथे	गात्रयिष्यध्वे
	गात्रयिष्ये	गात्रयिष्यावहे	गात्रयिष्यामहे
क्रि०	अगात्रयिष्यत	अगात्रयिष्येताम्	अगात्रयिष्यन्त
	अगात्रयिष्यथाः	अगात्रयिष्येथाम्	अगात्रयिष्यध्वम्
	अगात्रयिष्ये	अगात्रयिष्यावहि	अगात्रयिष्यामहि

CC-0. Public Domain. Vipin Kumar Collection, Deoband

Digitized by Madhuban Trust

1906 चित्रणु (चित्र्) चित्रक्रियाक-। दाचिद्दृष्ट्योः।

व०	चित्रयति	चित्रयतः	चित्रयन्ति
	चित्रयसि	चित्रयथः	चित्रयथ
	चित्रयामि	चित्रयावः	चित्रयामः
स०	चित्रयेत्	चित्रयेताम्	चित्रयेयुः
	चित्रयेः	चित्रयेतम्	चित्रयेत
	चित्रयेयम्	चित्रयेव	चित्रयेम
प०	चित्रयतु चित्रयतात्	चित्रयताम्	चित्रयन्तु
	चित्रय चित्रयतात्	चित्रयतम्	चित्रयत
	चित्रयाणि	चित्रयाव	चित्रयाम
ह्य०	अचित्रयत्	अचित्रयताम्	अचित्रयन्
	अचित्रयः	अचित्रयतम्	अचित्रयत
	अचित्रयम्	अचित्रयाव	अचित्रयाम
अ०	अचिचित्रत्	अचिचित्रताम्	अचिचित्रन्
	अचिचित्रः	अचिचित्रतम्	अचिचित्रत
	अचिचित्रम्	अचिचित्राव	अचिचित्राम
प०	चित्रयाञ्चकार	चित्रयाञ्चक्रतुः	चित्रयाञ्चक्रुः
	चित्रयाञ्चकर्थ	चित्रयाञ्चक्रथुः	चित्रयाञ्चक्र
	चित्रयाञ्चकार-चकर	चित्रयाञ्चकृव	चित्रयाञ्चकृम
	चित्रयाम्बभूव ।	चित्रयामास	
आ०	चित्र्यात्	चित्र्यास्ताम्	चित्र्यासुः
	चित्र्याः	चित्र्यास्तम्	चित्र्यास्त
	चित्र्यासम्	चित्र्यास्व	चित्र्यास्म
श्व०	चित्रयिता	चित्रयितारौ	चित्रयितारः
	चित्रयितासि	चित्रयितास्थः	चित्रयितास्थ
	चित्रयितास्मि	चित्रयितास्वः	चित्रयितास्मः
भ०	चित्रयिष्यति	चित्रयिष्यतः	चित्रयिष्यन्ति
	चित्रयिष्यसि	चित्रयिष्यथः	चित्रयिष्यथ
	चित्रयिष्यामि	चित्रयिष्यावः	चित्रयिष्यामः
क्रि०	अचित्रयिष्यत्	अचित्रयिष्यताम्	अचित्रयिष्यन्
	अचित्रयिष्यः	अचित्रयिष्यतम्	अचित्रयिष्यत
	अचित्रयिष्यम्	अचित्रयिष्याव	अचित्रयिष्याम

व०	चित्रयते	चित्रयेते	चित्रयन्ते
	चित्रयसे	चित्रयेथे	चित्रयध्वे
	चित्रये	चित्रयावहे	चित्रयामहे
स०	चित्रयेत	चित्रयेयाताम्	चित्रयेरन्
	चित्रयेथाः	चित्रयेयाथाम्	चित्रयेध्वम्
	चित्रयेय	चित्रयेवहि	चित्रयेमहि
प०	चित्रयताम्	चित्रयेताम्	चित्रयन्ताम्
	चित्रयस्व	चित्रयेथाम्	चित्रयध्वम्
	चित्रयै	चित्रयावहै	चित्रयामहै
ह्य०	अचित्रयत	अचित्रयेताम्	अचित्रयन्त
	अचित्रयथाः	अचित्रयेथाम्	अचित्रयध्वम्
	अचित्रये	अचित्रयावहि	अचित्रयामहि
अ०	अचिचित्रत	अचिचित्रेताम्	अचिचित्रन्त
	अचिचित्रथाः	अचिचित्रेथाम्	अचिचित्रध्वम्
	अचिचित्रे	अचिचित्रावहि	अचिचित्रामहि
प०	चित्रयाञ्चक्रे	चित्रयाञ्चक्राते	चित्रयाञ्चक्रिरे
	चित्रयाञ्चकृषे	चित्रयाञ्चक्राथे	चित्रयाञ्चकृढ्वे
	चित्रयाञ्चक्रे	चित्रयाञ्चकृवहे	चित्रयाञ्चकृमहे
	चित्रयाम्बभूव ।	चित्रयामास	
आ०	चित्रयिषीष्ट	चित्रयिषीयास्ताम्	चित्रयिषीरन्
	चित्रयिषीष्ठाः	चित्रयिषीयास्थाम्	चित्रयिषीढ्वम् ध्वम्
	चित्रयिषीय	चित्रयिषीवहि	चित्रयिषीमहि
श्व०	चित्रयिता	चित्रयितारौ	चित्रयितारः
	चित्रयितासे	चित्रयितासाथे	चित्रयिताध्वे
	चित्रयिताहे	चित्रयितास्वहे	चित्रयितास्महे
भ०	चित्रयिष्यते	चित्रयिष्येते	चित्रयिष्यन्ते
	चित्रयिष्यसे	चित्रयिष्येथे	चित्रयिष्यध्वे
	चित्रयिष्ये	चित्रयिष्यावहे	चित्रयिष्यामहे
क्रि०	अचित्रयिष्यत	अचित्रयिष्येताम्	अचित्रयिष्यन्त
	अचित्रयिष्यथाः	अचित्रयिष्येथाम्	अचित्रयिष्यध्वम्
	अचित्रयिष्ये	अचित्रयिष्यावहि	अचित्रयिष्यामहि

CC-0. Public Domain. Vipin Kumar Collection, Deoband

Digitized by Madhuban Trust

1907 छिद्रण् (छिद्र्) भेदे ।

व०	छिद्रयति	छिद्रयतः	छिद्रयन्ति
	छिद्रयसि	छिद्रयथः	छिद्रयथ
	छिद्रयामि	छिद्रयावः	छिद्रयामः
स०	छिद्रयेत्	छिद्रयेताम्	छिद्रयेयुः
	छिद्रयेः	छिद्रयेतम्	छिद्रयेत
	छिद्रयेयम्	छिद्रयेव	छिद्रयेम
प०	छिद्रयतु छिद्रयतात्	छिद्रयताम्	छिद्रयन्तु
	छिद्रय छिद्रयतात्	छिद्रयतम्	छिद्रयत
	छिद्रयाणि	छिद्रयाव	छिद्रयाम
ह्य०	अच्छिद्रयत्	अच्छिद्रयताम्	अच्छिद्रयन्
	अच्छिद्रयः	अच्छिद्रयतम्	अच्छिद्रयत
	अच्छिद्रयम्	अच्छिद्रयाव	अच्छिद्रयाम
अ०	अचिच्छिद्रत्	अचिच्छिद्रताम्	अचिच्छिद्रन्
	अचिच्छिद्रः	अचिच्छिद्रतम्	अचिच्छिद्रत
	अचिच्छिद्रम्	अचिच्छिद्राव	अचिच्छिद्राम
प०	छिद्रयाञ्चकार	छिद्रयाञ्चक्रतुः	छिद्रयाञ्चक्रुः
	छिद्रयाञ्चकर्थ	छिद्रयाञ्चक्रथुः	छिद्रयाञ्चक्र
	छिद्रयाञ्चकार-चकर	छिद्रयाञ्चकृव	छिद्रयाञ्चकृम
	छिद्रयाम्बभूव ।	छिद्रयामास	
आ०	छिद्रयात्	छिद्रयास्ताम्	छिद्रयासुः
	छिद्रयाः	छिद्रयास्तम्	छिद्रयास्त
	छिद्रयासम्	छिद्रयास्व	छिद्रयास्म
श्व०	छिद्रयिता	छिद्रयितारौ	छिद्रयितारः
	छिद्रयितासि	छिद्रयितास्थः	छिद्रयितास्थ
	छिद्रयितास्मि	छिद्रयितास्वः	छिद्रयितास्मः
भ०	छिद्रयिष्यति	छिद्रयिष्यतः	छिद्रयिष्यन्ति
	छिद्रयिष्यसि	छिद्रयिष्यथः	छिद्रयिष्यथ
	छिद्रयिष्यामि	छिद्रयिष्यावः	छिद्रयिष्यामः
क्रि०	अच्छिद्रयिष्यत्	अच्छिद्रयिष्यताम्	अच्छिद्रयिष्यन्
	अच्छिद्रयिष्यः	अच्छिद्रयिष्यतम्	अच्छिद्रयिष्यत
	अच्छिद्रयिष्यम्	अच्छिद्रयिष्याव	अच्छिद्रयिष्याम

व०	छिद्रयते	छिद्रयेते	छिद्रयन्ते
	छिद्रयसे	छिद्रयेथे	छिद्रयध्वे
	छिद्रये	छिद्रयावहे	छिद्रयामहे
स०	छिद्रयेत	छिद्रयेयाताम्	छिद्रयेरन्
	छिद्रयेथाः	छिद्रयेयाथाम्	छिद्रयेध्वम्
	छिद्रयेय	छिद्रयेवहि	छिद्रयेमहि
प०	छिद्रयताम्	छिद्रयेताम्	छिद्रयन्ताम्
	छिद्रयस्व	छिद्रयेथाम्	छिद्रयध्वम्
	छिद्रयै	छिद्रयावहै	छिद्रयामहै
ह्य०	अच्छिद्रयत	अच्छिद्रयेताम्	अच्छिद्रयन्त
	अच्छिद्रयथाः	अच्छिद्रयेथाम्	अच्छिद्रयध्वम्
	अच्छिद्रये	अच्छिद्रयावहि	अच्छिद्रयामहि
अ०	अचिच्छिद्रत	अचिच्छिद्रेताम्	अचिच्छिद्रन्त
	अचिच्छिद्रथाः	अचिच्छिद्रेथाम्	अचिच्छिद्रध्वम्
	अचिच्छिद्रे	अचिच्छिद्रावहि	अचिच्छिद्रामहि
प०	छिद्रयाञ्चक्रे	छिद्रयाञ्चक्राते	छिद्रयाञ्चक्रिरे
	छिद्रयाञ्चकृषे	छिद्रयाञ्चक्राथे	छिद्रयाञ्चकृढ्वे
	छिद्रयाञ्चक्रे	छिद्रयाञ्चकृवहे	छिद्रयाञ्चकृमहे
	छिद्रयाम्बभूव ।	छिद्रयामास	
आ०	छिद्रयिषीष्ट	छिद्रयिषीयास्ताम्	छिद्रयिषीरन्
	छिद्रयिषीष्ठाः	छिद्रयिषीयास्थाम्	छिद्रयिषीढ्वम् ध्वम्
	छिद्रयिषीय	छिद्रयिषीवहि	छिद्रयिषीमहि
श्व०	छिद्रयिता	छिद्रयितारौ	छिद्रयितारः
	छिद्रयितासे	छिद्रयितासाथे	छिद्रयिताध्वे
	छिद्रयिताहे	छिद्रयितास्वहे	छिद्रयितास्महे
भ०	छिद्रयिष्यते	छिद्रयिष्येते	छिद्रयिष्यन्ते
	छिद्रयिष्यसे	छिद्रयिष्येथे	छिद्रयिष्यध्वे
	छिद्रयिष्ये	छिद्रयिष्यावहे	छिद्रयिष्यामहे
क्रि०	अच्छिद्रयिष्यत	अच्छिद्रयिष्येताम्	अच्छिद्रयिष्यन्त
	अच्छिद्रयिष्यथाः	अच्छिद्रयिष्येथाम्	अच्छिद्रयिष्यध्वम्
	अच्छिद्रयिष्ये	अच्छिद्रयिष्यावहि	अच्छिद्रयिष्यामहि

CC-0. Public Domain. Vipin Kumar Collection, Deoband

Digitized by Madhuban Trust

1908 मिश्रण् (मिश्र्) संपर्चने ।

व०	मिश्रयति	मिश्रयतः	मिश्रयन्ति
	मिश्रयसि	मिश्रयथः	मिश्रयथ
	मिश्रयामि	मिश्रयावः	मिश्रयामः
स०	मिश्रयेत्	मिश्रयेताम्	मिश्रयेयुः
	मिश्रयेः	मिश्रयेतम्	मिश्रयेत
	मिश्रयेयम्	मिश्रयेव	मिश्रयेम
प०	मिश्रयतु मिश्रयतात्	मिश्रयताम्	मिश्रयन्तु
	मिश्रय मिश्रयतात्	मिश्रयतम्	मिश्रयत
	मिश्रयाणि	मिश्रयाव	मिश्रयाम
ह्य०	अमिश्रयत्	अमिश्रयताम्	अमिश्रयन्
	अमिश्रयः	अमिश्रयतम्	अमिश्रयत
	अमिश्रयम्	अमिश्रयाव	अमिश्रयाम
अ०	अमिमिश्रत्	अमिमिश्रताम्	अमिमिश्रन्
	अमिमिश्रः	अमिमिश्रतम्	अमिमिश्रत
	अमिमिश्रम्	अमिमिश्राव	अमिमिश्राम
प०	मिश्रयाञ्चकार	मिश्रयाञ्चक्रतुः	मिश्रयाञ्चक्रुः
	मिश्रयाञ्चकर्थ	मिश्रयाञ्चक्रथुः	मिश्रयाञ्चक्र
	मिश्रयाञ्चकार-चकर	मिश्रयाञ्चकृव	मिश्रयाञ्चकृम

मिश्रयाम्बभूव । मिश्रयामास

आ०	मिश्र्यात्	मिश्र्यास्ताम्	मिश्र्यासुः
	मिश्र्याः	मिश्र्यास्तम्	मिश्र्यास्त
	मिश्र्यासम्	मिश्र्यास्व	मिश्र्यास्म
श्व०	मिश्रयिता	मिश्रयितारौ	मिश्रयितारः
	मिश्रयितासि	मिश्रयितास्थः	मिश्रयितास्थ
	मिश्रयितास्मि	मिश्रयितास्वः	मिश्रयितास्मः
भ०	मिश्रयिष्यति	मिश्रयिष्यतः	मिश्रयिष्यन्ति
	मिश्रयिष्यसि	मिश्रयिष्यथः	मिश्रयिष्यथ
	मिश्रयिष्यामि	मिश्रयिष्यावः	मिश्रयिष्यामः
क्रि०	अमिश्रयिष्यत्	अमिश्रयिष्यताम्	अमिश्रयिष्यन्
	अमिश्रयिष्यः	अमिश्रयिष्यतम्	अमिश्रयिष्यत
	अमिश्रयिष्यम्	अमिश्रयिष्याव	अमिश्रयिष्याम

व०	मिश्रयते	मिश्रयेते	मिश्रयन्ते
	मिश्रयसे	मिश्रयेथे	मिश्रयध्वे
	मिश्रये	मिश्रयावहे	मिश्रयामहे
स०	मिश्रयेत	मिश्रयेयाताम्	मिश्रयेरन्
	मिश्रयेथाः	मिश्रयेयाथाम्	मिश्रयेध्वम्
	मिश्रयेय	मिश्रयेवहि	मिश्रयेमहि
प०	मिश्रयताम्	मिश्रयेताम्	मिश्रयन्ताम्
	मिश्रयस्व	मिश्रयेथाम्	मिश्रयध्वम्
	मिश्रयै	मिश्रयावहै	मिश्रयामहै
ह्य०	अमिश्रयत	अमिश्रयेताम्	अमिश्रयन्त
	अमिश्रयथाः	अमिश्रयेथाम्	अमिश्रयध्वम्
	अमिश्रये	अमिश्रयावहि	अमिश्रयामहि
अ०	अमिमिश्रत	अमिमिश्रेताम्	अमिमिश्रन्त
	अमिमिश्रथाः	अमिमिश्रेथाम्	अमिमिश्रध्वम्
	अमिमिश्रे	अमिमिश्रावहि	अमिमिश्रामहि
प०	मिश्रयाञ्चक्रे	मिश्रयाञ्चक्राते	मिश्रयाञ्चक्रिरे
	मिश्रयाञ्चकृषे	मिश्रयाञ्चक्राथे	मिश्रयाञ्चकृढ्वे
	मिश्रयाञ्चक्रे	मिश्रयाञ्चकृवहे	मिश्रयाञ्चकृमहे

मिश्रयाम्बभूव । मिश्रयामास

आ०	मिश्रयिषीष्ट	मिश्रयिषीयास्ताम्	मिश्रयिषीरन्
	मिश्रयिषीष्ठाः	मिश्रयिषीयास्थाम्	मिश्रयिषीढ्वम् ध्वम
	मिश्रयिषीय	मिश्रयिषीवहि	मिश्रयिषीमहि
श्व०	मिश्रयिता	मिश्रयितारौ	मिश्रयितारः
	मिश्रयितासे	मिश्रयितासाथे	मिश्रयिताध्वे
	मिश्रयिताहे	मिश्रयितास्वहे	मिश्रयितास्महे
भ०	मिश्रयिष्यते	मिश्रयिष्येते	मिश्रयिष्यन्ते
	मिश्रयिष्यसे	मिश्रयिष्येथे	मिश्रयिष्यध्वे
	मिश्रयिष्ये	मिश्रयिष्यावहे	मिश्रयिष्यामहे
क्रि०	अमिश्रयिष्यत	अमिश्रयिष्येताम्	अमिश्रयिष्यन्त
	अमिश्रयिष्यथाः	अमिश्रयिष्येथाम्	अमिश्रयिष्यध्वम्
	अमिश्रयिष्ये	अमिश्रयिष्यावहि	अमिश्रयिष्यामहि

CC-0. Public Domain. Vipin Kumar Collection, Deoband

Digitized by Madhuban Trust

1909 वरण् (वर्) ईप्सायाम् ।

व०	वरयति	वरयतः	वरयन्ति
	वरयसि	वरयथः	वरयथ
	वरयामि	वरयावः	वरयामः
स०	वरयेत्	वरयेताम्	वरयेयुः
	वरयेः	वरयेतम्	वरयेत
	वरयेयम्	वरयेव	वरयेम
प०	वरयतु वरयतात्	वरयताम्	वरयन्तु
	वरय वरयतात्	वरयतम्	वरयत
	वरयाणि	वरयाव	वरयाम
ह्य०	अवरयत्	अवरयताम्	अवरयन्
	अवरयः	अवरयतम्	अवरयत
	अवरयम्	अवरयाव	अवरयाम
अ०	अववरत्	अववरताम्	अववरन्
	अववरः	अववरतम्	अववरत
	अववरम	अववराव	अववराम
प०	वरयाञ्चकार	वरयाञ्चक्रतुः	वरयाञ्चक्रुः
	वरयाञ्चकर्थ	वरयाञ्चक्रथुः	वरयाञ्चक्र
	वरयाञ्चकार-चकर	वरयाञ्चकृव	वरयाञ्चकृम
	वरयाम्बभूव ।	वरयामास	
आ०	वर्यात्	वर्यास्ताम्	वर्यासुः
	वर्याः	वर्यास्तम्	वर्यास्त
	वर्यासम्	वर्यास्व	वर्यास्म
श्व०	वरयिता	वरयितारौ	वरयितारः
	वरयितासि	वरयितास्थः	वरयितास्थ
	वरयितास्मि	वरयितास्वः	वरयितास्मः
भ०	वरयिष्यति	वरयिष्यतः	वरयिष्यन्ति
	वरयिष्यसि	वरयिष्यथः	वरयिष्यथ
	वरयिष्यामि	वरयिष्यावः	वरयिष्यामः
क्रि०	अवरयिष्यत्	अवरयिष्यताम्	अवरयिष्यन्
	अवरयिष्यः	अवरयिष्यतम्	अवरयिष्यत
	अवरयिष्यम्	अवरयिष्याव	अवरयिष्याम

व०	वरयते	वरयेते	वरयन्ते
	वरयसे	वरयेथे	वरयध्वे
	वरये	वरयावहे	वरयामहे
स०	वरयेत	वरयेयाताम्	वरयेरन्
	वरयेथाः	वरयेयाथाम्	वरयेध्वम्
	वरयेय	वरयेवहि	वरयेमहि
प०	वरयताम्	वरयेताम्	वरयन्ताम्
	वरयस्व	वरयेथाम्	वरयध्वम्
	वरयै	वरयावहै	वरयामहै
ह्य०	अवरयत	अवरयेताम्	अवरयन्त
	अवरयथाः	अवरयेथाम्	अवरयध्वम्
	अवरये	अवरयावहि	अवरयामहि
अ०	अववरत	अववरेताम्	अववरन्त
	अववरथाः	अववरेथाम्	अववरध्वम्
	अववरे	अववरावहि	अववरामहि
प०	वरयाञ्चक्रे	वरयाञ्चक्राते	वरयाञ्चक्रिरे
	वरयाञ्चकृषे	वरयाञ्चक्राथे	वरयाञ्चकृढ्वे
	वरयाञ्चक्रे	वरयाञ्चकृवहे	वरयाञ्चकृमहे
	वरयाम्बभूव ।	वरयामास	
आ०	वरयिषीष्ट	वरयिषीयास्ताम्	वरयिषीरन्
	वरयिषीष्ठाः	वरयिषीयास्थाम्	वरयिषीढ्वम् ध्वम्
	वरयिषीय	वरयिषीवहि	वरयिषीमहि
श्व०	वरयिता	वरयितारौ	वरयितारः
	वरयितासे	वरयितासाथे	वरयिताध्वे
	वरयिताहे	वरयितास्वहे	वरयितास्महे
भ०	वरयिष्यते	वरयिष्येते	वरयिष्यन्ते
	वरयिष्यसे	वरयिष्येथे	वरयिष्यध्वे
	वरयिष्ये	वरयिष्यावहे	वरयिष्यामहे
क्रि०	अवरयिष्यत	अवरयिष्येताम्	अवरयिष्यन्त
	अवरयिष्यथाः	अवरयिष्येथाम्	अवरयिष्यध्वम्
	अवरयिष्ये	अवरयिष्यावहि	अवरयिष्यामहि

CC-0. Public Domain. Vipin Kumar Collection, Deoband

Digitized by Madhuban Trust

1910 स्वरण् (स्वर्) आक्षेपे ।

व० स्वरयति स्वरयतः स्वरयन्ति
स्वरयसि स्वरयथः स्वरयथ
स्वरयामि स्वरयावः स्वरयामः

स० स्वरयेत् स्वरयेताम् स्वरयेयुः
स्वरयेः स्वरयेतम् स्वरयेत
स्वरयेयम् स्वरयेव स्वरयेम

प० स्वरयतु स्वरयतात् स्वरयताम् स्वरयन्तु
स्वरय स्वरयतात् स्वरयतम् स्वरयत
स्वरयाणि स्वरयाव स्वरयाम

ह्य० अस्वरयत् अस्वरयताम् अस्वरयन्
अस्वरयः अस्वरयतम् अस्वरयत
अस्वरयम् अस्वरयाव अस्वरयाम

अ० असस्वरत् असस्वरताम् असस्वरन्
असस्वरः असस्वरतम् असस्वरत
असस्वरम् असस्वराव असस्वराम

प० स्वरयाञ्चकार स्वरयाञ्चक्रतुः स्वरयाञ्चक्रुः
स्वरयाञ्चकर्थ स्वरयाञ्चक्रथुः स्वरयाञ्चक्र
स्वरयाञ्चकार-चकर स्वरयाञ्चकृव स्वरयाञ्चकृम

स्वरयाम्बभूव । स्वरयामास

आ० स्वर्यात् स्वर्यास्ताम् स्वर्यासुः
स्वर्याः स्वर्यास्तम् स्वर्यास्त
स्वर्यासम् स्वर्यास्व स्वर्यास्म

श्व० स्वरयिता स्वरयितारौ स्वरयितारः
स्वरयितासि स्वरयितास्थः स्वरयितास्थ
स्वरयितास्मि स्वरयितास्वः स्वरयितास्मः

भ० स्वरयिष्यति स्वरयिष्यतः स्वरयिष्यन्ति
स्वरयिष्यसि स्वरयिष्यथः स्वरयिष्यथ
स्वरयिष्यामि स्वरयिष्यावः स्वरयिष्यामः

क्रि० अस्वरयिष्यत् अस्वरयिष्यताम् अस्वरयिष्यन्
अस्वरयिष्यः अस्वरयिष्यतम् अस्वरयिष्यत
अस्वरयिष्यम् अस्वरयिष्याव अस्वरयिष्याम

व० स्वरयते स्वरयेते स्वरयन्ते
स्वरयसे स्वरयेथे स्वरयध्वे
स्वरये स्वरयावहे स्वरयामहे

स० स्वरयेत स्वरयेयाताम् स्वरयेरन्
स्वरयेथाः स्वरयेयाथाम् स्वरयेध्वम्
स्वरयेय स्वरयेवहि स्वरयेमहि

प० स्वरयताम् स्वरयेताम् स्वरयन्ताम्
स्वरयस्व स्वरयेथाम् स्वरयध्वम्
स्वरयै स्वरयावहै स्वरयामहै

ह्य० अस्वरयत अस्वरयेताम् अस्वरयन्त
अस्वरयथाः अस्वरयेथाम् अस्वरयध्वम्
अस्वरये अस्वरयावहि अस्वरयामहि

अ० असस्वरत असस्वरेताम् असस्वरन्त
असस्वरथाः असस्वरेथाम् असस्वरध्वम्
असस्वरे असस्वरावहि असस्वरामहि

प० स्वरयाञ्चक्रे स्वरयाञ्चक्राते स्वरयाञ्चक्रिरे
स्वरयाञ्चकृषे स्वरयाञ्चक्राथे स्वरयाञ्चकृढ्वे
स्वरयाञ्चक्रे स्वरयाञ्चकृवहे स्वरयाञ्चकृमहे

स्वरयाम्बभूव । स्वरयामास

आ० स्वरयिषीष्ट स्वरयिषीयास्ताम् स्वरयिषीरन्
स्वरयिषीष्ठाः स्वरयिषीयास्थाम् स्वरयिषीढ्वम्
ध्वम्
स्वरयिषीय स्वरयिषीवहि स्वरयिषीमहि

श्व० स्वरयिता स्वरयितारौ स्वरयितारः
स्वरयितासे स्वरयितासाथे स्वरयिताध्वे
स्वरयिताहे स्वरयितास्वहे स्वरयितास्महे

भ० स्वरयिष्यते स्वरयिष्येते स्वरयिष्यन्ते
स्वरयिष्यसे स्वरयिष्येथे स्वरयिष्यध्वे
स्वरयिष्ये स्वरयिष्यावहे स्वरयिष्यामहे

क्रि० अस्वरयिष्यत अस्वरयिष्येताम् अस्वरयिष्यन्त
अस्वरयिष्यथाः अस्वरयिष्येथाम् अस्वरयिष्यध्वम्
अस्वरयिष्ये अस्वरयिष्यावहि अस्वरयिष्यामहि

CC-0. Public Domain. Vipin Kumar Collection, Deoband

Digitized by Madhuban Trust

1911 शारण् (शार्) दौर्बल्ये ।

व० शारयति शारयतः शारयन्ति
शारयसि शारयथः शारयथ
शारयामि शारयावः शारयामः

स० शारयेत् शारयेताम् शारयेयुः
शारयेः शारयेतम् शारयेत
शारयेयम् शारयेव शारयेम

प० शारयतु शारयतात् शारयताम् शारयन्तु
शारय शारयतात् शारयतम् शारयत
शारयाणि शारयाव शारयाम

ह्य० अशारयत् अशारयताम् अशारयन्
अशारयः अशारयतम् अशारयत
अशारयम् अशारयाव अशारयाम

अ० अशशारत् अशशारताम् अशशारन्
अशशारः अशशारतम् अशशारत
अशशारम् अशशाराव अशशाराम

प० शारयाञ्चकार शारयाञ्चक्रतुः शारयाञ्चक्रुः
शारयाञ्चकर्थ शारयाञ्चक्रथुः शारयाञ्चक
शारयाञ्चकार-चकर शारयाञ्चकृव शारयाञ्चकृम

शारयाम्बभूव । शारयामास

आ० शार्यात् शार्यास्ताम् शार्यासुः
शार्याः शार्यास्तम् शार्यास्त
शार्यासम् शार्यास्व शार्यास्म

श्व० शारयिता शारयितारौ शारयितारः
शारयितासि शारयितास्थः शारयितास्थ
शारयितास्मि शारयितास्वः शारयितास्मः

भ० शारयिष्यति शारयिष्यतः शारयिष्यन्ति
शारयिष्यसि शारयिष्यथः शारयिष्यथ
शारयिष्यामि शारयिष्यावः शारयिष्यामः

क्रि० अशारयिष्यत् अशारयिष्यताम् अशारयिष्यन्
अशारयिष्यः अशारयिष्यतम् अशारयिष्यत
अशारयिष्यम् अशारयिष्याव अशारयिष्याम

व० शारयते शारयेते शारयन्ते
शारयसे शारयेथे शारयध्वे
शारये शारयावहे शारयामहे

स० शारयेत शारयेयाताम् शारयेरन्
शारयेथाः शारयेयाथाम् शारयेध्वम्
शारयेय शारयेवहि शारयेमहि

प० शारयताम् शारयेताम् शारयन्ताम्
शारयस्व शारयेथाम् शारयध्वम्
शारयै शारयावहै शारयामहै

ह्य० अशारयत अशारयेताम् अशारयन्त
अशारयथाः अशारयेथाम् अशारयध्वम्
अशारये अशारयावहि अशारयामहि

अ० अशशारत अशशारेताम् अशशारन्त
अशशारथाः अशशारेथाम् अशशारध्वम्
अशशारे अशशारावहि अशशारामहि

प० शारयाञ्चक्रे शारयाञ्चक्राते शारयाञ्चक्रिरे
शारयाञ्चकृषे शारयाञ्चक्राथे शारयाञ्चकृढ्वे
शारयाञ्चक्रे शारयाञ्चकृवहे शारयाञ्चकृमहे

शारयाम्बभूव । शारयामास

आ० शारयिषीष्ट शारयिषीयास्ताम् शारयिषीरन्
शारयिषीष्ठाः शारयिषीयास्थाम् शारयिषीढ्वम्
. ध्वम्
शारयिषीय शारयिषीवहि शारयिषीमहि

श्व० शारयिता शारयितारौ शारयितारः
शारयितासे शारयितासाथे शारयिताध्वे
शारयिताहे शारयितास्वहे शारयितास्महे

भ० शारयिष्यते शारयिष्येते शारयिष्यन्ते
शारयिष्यसे शारयिष्येथे शारयिष्यध्वे
शारयिष्ये शारयिष्यावहे शारयिष्यामहे

क्रि० अशारयिष्यत अशारयिष्येताम् अशारयिष्यन्त
अशारयिष्यथाः अशारयिष्येथाम् अशारयिष्यध्वम्
अशारयिष्ये अशारयिष्यावहि अशारयिष्यामहि

CC-0. Public Domain. Vipin Kumar Collection, Deoband

Digitized by Madhuban Trust

1912 कुमारण् (कुमार्) क्रीडायाम् ।

व० कुमारयति कुमारयतः कुमारयन्ति
कुमारयसि कुमारयथः कुमारयथ
कुमारयामि कुमारयावः कुमारयामः

स० कुमारयेत् कुमारयेताम् कुमारयेयुः
कुमारयेः कुमारयेतम् कुमारयेत
कुमारयेयम् कुमारयेव कुमारयेम

प० कुमारयतु कुमारयतात् कुमारयताम् कुमारयन्तु
कुमारय कुमारयतात् कुमारयतम् कुमारयत
कुमारयाणि कुमारयाव कुमारयाम

ह्य० अकुमारयत् अकुमारयताम् अकुमारयन्
अकुमारयः अकुमारयतम् अकुमारयत
अकुमारयम् अकुमारयाव अकुमारयाम

अ० अचुकुमारत् अचुकुमारताम् अचुकुमारन्
अचुकुमारः अचुकुमारतम् अचुकुमारत
अचुकुमारम् अचुकुमाराव अचुकुमाराम

प० कुमारयाञ्चकार कुमारयाञ्चक्रतुः कुमारयाञ्चक्रुः
कुमारयाञ्चकर्थ कुमारयाञ्चक्रथुः कुमारयाञ्चक्र
कुमारयाञ्चकार-चकर कुमारयाञ्चकृव कुमारयाञ्चकृम

कुमारयाम्बभूव । कुमारयामास

आ० कुमार्यात् कुमार्यास्ताम् कुमार्यासुः
कुमार्याः कुमार्यास्तम् कुमार्यास्त
कुमार्यासम् कुमार्यास्व कुमार्यास्म

श्व० कुमारयिता कुमारयितारौ कुमारयितारः
कुमारयितासि कुमारयितास्थः कुमारयितास्थ
कुमारयितास्मि कुमारयितास्वः कुमारयितास्मः

भ० कुमारयिष्यति कुमारयिष्यतः कुमारयिष्यन्ति
कुमारयिष्यसि कुमारयिष्यथः कुमारयिष्यथ
कुमारयिष्यामि कुमारयिष्यावः कुमारयिष्यामः

क्रि० अकुमारयिष्यत् अकुमारयिष्यताम् अकुमारयिष्यन्
अकुमारयिष्यः अकुमारयिष्यतम् अकुमारयिष्यत
अकुमारयिष्यम् अकुमारयिष्याव अकुमारयिष्याम

व० कुमारयते कुमारयेते कुमारयन्ते
कुमारयसे कुमारयेथे कुमारयध्वे
कुमारये कुमारयावहे कुमारयामहे

स० कुमारयेत कुमारयेयाताम् कुमारयेरन्
कुमारयेथाः कुमारयेयाथाम् कुमारयेध्वम्
कुमारयेय कुमारयेवहि कुमारयेमहि

प० कुमारयताम् कुमारयेताम् कुमारयन्ताम्
कुमारयस्व कुमारयेथाम् कुमारयध्वम्
कुमारयै कुमारयावहै कुमारयामहै

ह्य० अकुमारयत अकुमारयेताम् अकुमारयन्त
अकुमारयथाः अकुमारयेथाम् अकुमारयध्वम्
अकुमारये अकुमारयावहि अकुमारयामहि

अ० अचुकुमारत अचुकुमारेताम् अचुकुमारन्त
अचुकुमारथाः अचुकुमारेथाम् अचुकुमारध्वम्
अचुकुमारे अचुकुमारावहि अचुकुमारामहि

प० कुमारयाञ्चक्रे कुमारयाञ्चक्राते कुमारयाञ्चक्रिरे
कुमारयाञ्चकृषे कुमारयाञ्चक्राथे कुमारयाञ्चकृढ्वे
कुमारयाञ्चक्रे कुमारयाञ्चकृवहे कुमारयाञ्चकृमहे

कुमारयाम्बभूव । कुमारयामास

आ० कुमारयिषीष्ट कुमारयिषीयास्ताम् कुमारयिषीरन्
कुमारयिषीष्ठाः कुमारयिषीयास्थाम् कुमारयिषीढ्वम्
ध्वम्
कुमारयिषीय कुमारयिषीवहि कुमारयिषीमहि

श्व० कुमारयिता कुमारयितारौ कुमारयितारः
कुमारयितासे कुमारयितासाथे कुमारयिताध्वे
कुमारयिताहे कुमारयितास्वहे कुमारयितास्महे

भ० कुमारयिष्यते कुमारयिष्येते कुमारयिष्यन्ते
कुमारयिष्यसे कुमारयिष्येथे कुमारयिष्यध्वे
कुमारयिष्ये कुमारयिष्यावहे कुमारयिष्यामहे

क्रि० अकुमारयिष्यत अकुमारयिष्येताम् अकुमारयिष्यन्त
अकुमारयिष्यथाः अकुमारयिष्येथाम् अकुमारयिष्यध्वम्
अकुमारयिष्ये अकुमारयिष्यावहि अकुमारयिष्यामहि

CC-0. Public Domain. Vipin Kumar Collection, Deoband

Digitized by Madhuban Trust

1913 कलण् (कल्) सङ्ख्यानगत्योः ।

व०	कलयति	कलयतः	कलयन्ति
	कलयसि	कलयथः	कलयथ
	कलयामि	कलयावः	कलयामः
स०	कलयेत्	कलयेताम्	कलयेयुः
	कलयेः	कलयेतम्	कलयेत
	कलयेयम्	कलयेव	कलयेम
प०	कलयतु कलयतात्	कलयताम्	कलयन्तु
	कलय कलयतात्	कलयतम्	कलयत
	कलयानि	कलयाव	कलयाम
ह्य०	अकलयत्	अकलयताम्	अकलयन्
	अकलयः	अकलयतम्	अकलयत
	अकलयम्	अकलयाव	अकलयाम
अ०	अचकलत्	अचकलताम्	अचकलन्
	अचकलः	अचकलतम्	अचकलत
	अचकलम्	अचकलाव	अचकलाम
प०	कलयाञ्चकार	कलयाञ्चक्रतुः	कलयाञ्चक्रुः
	कलयाञ्चकर्थ	कलयाञ्चक्रथुः	कलयाञ्चक्र
	कलयाञ्चकार-चकर	कलयाञ्चकृव	कलयाञ्चकृम
	कलयाम्बभूव ।	कलयामास	
आ०	कल्यात्	कल्यास्ताम्	कल्यासुः
	कल्याः	कल्यास्तम्	कल्यास्त
	कल्यासम्	कल्यास्व	कल्यास्म
श्व०	कलयिता	कलयितारौ	कलयितारः
	कलयितासि	कलयितास्थः	कलयितास्थ
	कलयितास्मि	कलयितास्वः	कलयितास्मः
भ०	कलयिष्यति	कलयिष्यतः	कलयिष्यन्ति
	कलयिष्यसि	कलयिष्यथः	कलयिष्यथ
	कलयिष्यामि	कलयिष्यावः	कलयिष्यामः
क्रि०	अकलयिष्यत्	अकलयिष्यताम्	अकलयिष्यन्
	अकलयिष्यः	अकलयिष्यतम्	अकलयिष्यत
	अकलयिष्यम्	अकलयिष्याव	अकलयिष्याम

व०	कलयते	कलयेते	कलयन्ते
	कलयसे	कलयेथे	कलयध्वे
	कलये	कलयावहे	कलयामहे
स०	कलयेत	कलयेयाताम्	कलयेरन्
	कलयेथाः	कलयेयाथाम्	कलयेध्वम्
	कलयेय	कलयेवहि	कलयेमहि
प०	कलयताम्	कलयेताम्	कलयन्ताम्
	कलयस्व	कलयेथाम्	कलयध्वम्
	कलयै	कलयावहै	कलयामहै
ह्य०	अकलयत	अकलयेताम्	अकलयन्त
	अकलयथाः	अकलयेथाम्	अकलयध्वम्
	अकलये	अकलयावहि	अकलयामहि
अ०	अचकलत	अचकलेताम्	अचकलन्त
	अचकलथाः	अचकलेथाम्	अचकलध्वम्
	अचकले	अचकलावहि	अचकलामहि
प०	कलयाञ्चक्रे	कलयाञ्चक्राते	कलयाञ्चक्रिरे
	कलयाञ्चकृषे	कलयाञ्चक्राथे	कलयाञ्चकृढ्वे
	कलयाञ्चक्रे	कलयाञ्चकृवहे	कलयाञ्चकृमहे
	कलयाम्बभूव ।	कलयामास	
आ०	कलयिषीष्ट	कलयिषीयास्ताम्	कलयिषीरन्
	कलयिषीष्ठाः	कलयिषीयास्थाम्	कलयिषीढ्वम् ध्वम्
	कलयिषीय	कलयिषीवहि	कलयिषीमहि
श्व०	कलयिता	कलयितारौ	कलयितारः
	कलयितासे	कलयितासाथे	कलयिताध्वे
	कलयिताहे	कलयितास्वहे	कलयितास्महे
भ०	कलयिष्यते	कलयिष्येते	कलयिष्यन्ते
	कलयिष्यसे	कलयिष्येथे	कलयिष्यध्वे
	कलयिष्ये	कलयिष्यावहे	कलयिष्यामहे
क्रि०	अकलयिष्यत	अकलयिष्येताम्	अकलयिष्यन्त
	अकलयिष्यथाः	अकलयिष्येथाम्	अकलयिष्यध्वम्
	अकलयिष्ये	अकलयिष्यावहि	अकलयिष्यामहि

CC-0. Public Domain. Vipin Kumar Collection, Deoband

Digitized by ... Trust

1914 शीलण् (शील्) उपधारणे ।

व०	शीलयति	शीलयतः	शीलयन्ति
	शीलयसि	शीलयथः	शीलयथ
	शीलयामि	शीलयावः	शीलयामः
स०	शीलयेत्	शीलयेताम्	शीलयेयुः
	शीलयेः	शीलयेतम्	शीलयेत
	शीलयेयम्	शीलयेव	शीलयेम
प०	शीलयतु शीलयतात्	शीलयताम्	शीलयन्तु
	शीलय शीलयतात्	शीलयतम्	शीलयत
	शीलयानि	शीलयाव	शीलयाम
ह्य०	अशीलयत्	अशीलयताम्	अशीलयन्
	अशीलयः	अशीलयतम्	अशीलयत
	अशीलयम्	अशीलयाव	अशीलयाम
अ०	अशिशीलत्	अशिशीलताम्	अशिशीलन्
	अशिशीलः	अशिशीलतम्	अशिशीलत
	अशिशीलम्	अशिशीलाव	अशिशीलाम
प०	शीलयाञ्चकार	शीलयाञ्चक्रतुः	शीलयाञ्चक्रुः
	शीलयाञ्चकर्थ	शीलयाञ्चक्रथुः	शीलयाञ्चक्र
	शीलयाञ्चकार-चकर	शीलयाञ्चकृव	शीलयाञ्चकृम

शीलयाम्बभूव । शीलयामास

आ०	शील्यात्	शील्यास्ताम्	शील्यासुः
	शील्याः	शील्यास्तम्	शील्यास्त
	शील्यासम्	शील्यास्व	शील्यास्म
श्व०	शीलयिता	शीलयितारौ	शीलयितारः
	शीलयितासि	शीलयितास्थः	शीलयितास्थ
	शीलयितास्मि	शीलयितास्वः	शीलयितास्मः
भ०	शीलयिष्यति	शीलयिष्यतः	शीलयिष्यन्ति
	शीलयिष्यसि	शीलयिष्यथः	शीलयिष्यथ
	शीलयिष्यामि	शीलयिष्यावः	शीलयिष्यामः
क्रि०	अशीलयिष्यत्	अशीलयिष्यताम्	अशीलयिष्यन्
	अशीलयिष्यः	अशीलयिष्यतम्	अशीलयिष्यत
	अशीलयिष्यम्	अशीलयिष्याव	अशीलयिष्याम

व०	शीलयते	शीलयेते	शीलयन्ते
	शीलयसे	शीलयेथे	शीलयध्वे
	शीलये	शीलयावहे	शीलयामहे
स०	शीलयेत	शीलयेयाताम्	शीलयेरन्
	शीलयेथाः	शीलयेयाथाम्	शीलयेध्वम्
	शीलयेय	शीलयेवहि	शीलयेमहि
प०	शीलयताम्	शीलयेताम्	शीलयन्ताम्
	शीलयस्व	शीलयेथाम्	शीलयध्वम्
	शीलयै	शीलयावहै	शीलयामहै
ह्य०	अशीलयत	अशीलयेताम्	अशीलयन्त
	अशीलयथाः	अशीलयेथाम्	अशीलयध्वम्
	अशीलये	अशीलयावहि	अशीलयामहि
अ०	अशिशीलत	अशिशीलेताम्	अशिशीलन्त
	अशिशीलथाः	अशिशीलेथाम्	अशिशीलध्वम्
	अशिशीले	अशिशीलावहि	अशिशीलामहि
प०	शीलयाञ्चक्रे	शीलयाञ्चक्राते	शीलयाञ्चक्रिरे
	शीलयाञ्चकृषे	शीलयाञ्चक्राथे	शीलयाञ्चकृढ्वे
	शीलयाञ्चक्रे	शीलयाञ्चकृवहे	शीलयाञ्चकृमहे

शीलयाम्बभूव । शीलयामास

आ०	शीलयिषीष्ट	शीलयिषीयास्ताम्	शीलयिषीरन्
	शीलयिषीष्ठाः	शीलयिषीयास्थाम्	शीलयिषीढ्वम्-ध्वम्
	शीलयिषीय	शीलयिषीवहि	शीलयिषीमहि
श्व०	शीलयिता	शीलयितारौ	शीलयितारः
	शीलयितासे	शीलयितासाथे	शीलयिताध्वे
	शीलयिताहे	शीलयितास्वहे	शीलयितास्महे
भ०	शीलयिष्यते	शीलयिष्येते	शीलयिष्यन्ते
	शीलयिष्यसे	शीलयिष्येथे	शीलयिष्यध्वे
	शीलयिष्ये	शीलयिष्यावहे	शीलयिष्यामहे
क्रि०	अशीलयिष्यत	अशीलयिष्येताम्	अशीलयिष्यन्त
	अशीलयिष्यथाः	अशीलयिष्येथाम्	अशीलयिष्यध्वम्
	अशीलयिष्ये	अशीलयिष्यावहि	अशीलयिष्यामहि

CC-0. Public Domain. Vipin Kumar Collection, Deoband

Digitized by Madhuban Trust

1916 कालण् (काल्) उपदेशे ।

व०	कालयति	कालयतः	कालयन्ति
	कालयसि	कालयथः	कालयथ
	कालयामि	कालयावः	कालयामः
स०	कालयेत्	कालयेताम्	कालयेयुः
	कालयेः	कालयेतम्	कालयेत
	कालयेयम्	कालयेव	कालयेम
प०	कालयतु कालयतात्	कालयताम्	कालयन्तु
	कालय कालयतात्	कालयतम्	कालयत
	कालयानि	कालयाव	कालयाम
ह्य०	अकालयत्	अकालयताम्	अकालयन्
	अकालयः	अकालयतम्	अकालयत
	अकालयम्	अकालयाव	अकालयाम
अ०	अचकालत्	अचकालताम्	अचकालन्
	अचकालः	अचकालतम्	अचकालत
	अचकालम्	अचकालाव	अचकालाम
प०	कालयाञ्चकार	कालयाञ्चक्रतुः	कालयाञ्चक्रुः
	कालयाञ्चकर्थ	कालयाञ्चक्रथुः	कालयाञ्चक्र
	कालयाञ्चकार-चकर	कालयाञ्चकृव	कालयाञ्चकृम

कालयाम्बभूव । कालयामास

आ०	काल्यात्	काल्यास्ताम्	काल्यासुः
	काल्याः	काल्यास्तम्	काल्यास्त
	काल्यासम्	काल्यास्व	काल्यास्म
श्व०	कालयिता	कालयितारौ	कालयितारः
	कालयितासि	कालयितास्थः	कालयितास्थ
	कालयितास्मि	कालयितास्वः	कालयितास्मः
भ०	कालयिष्यति	कालयिष्यतः	कालयिष्यन्ति
	कालयिष्यसि	कालयिष्यथः	कालयिष्यथ
	कालयिष्यामि	कालयिष्यावः	कालयिष्यामः
क्रि०	अकालयिष्यत्	अकालयिष्यताम्	अकालयिष्यन्
	अकालयिष्यः	अकालयिष्यतम्	अकालयिष्यत
	अकालयिष्यम्	अकालयिष्याव	अकालयिष्याम

व०	कालयते	कालयेते	कालयन्ते
	कालयसे	कालयेथे	कालयध्वे
	कालये	कालयावहे	कालयामहे
स०	कालयेत	कालयेयाताम्	कालयेरन्
	कालयेथाः	कालयेयाथाम्	कालयेध्वम्
	कालयेय	कालयेवहि	कालयेमहि
प०	कालयताम्	कालयेताम्	कालयन्ताम्
	कालयस्व	कालयेथाम्	कालयध्वम्
	कालयै	कालयावहै	कालयामहै
ह्य०	अकालयत	अकालयेताम्	अकालयन्त
	अकालयथाः	अकालयेथाम्	अकालयध्वम्
	अकालये	अकालयावहि	अकालयामहि
अ०	अचकालत	अचकालेताम्	अचकालन्त
	अचकालथाः	अचकालेथाम्	अचकालध्वम्
	अचकाले	अचकालावहि	अचकालामहि
प०	कालयाञ्चक्रे	कालयाञ्चक्राते	कालयाञ्चक्रिरे
	कालयाञ्चकृषे	कालयाञ्चक्राथे	कालयाञ्चकृढ्वे
	कालयाञ्चक्रे	कालयाञ्चकृवहे	कालयाञ्चकृमहे

कालयाम्बभूव । कालयामास

आ०	कालयिषीष्ट	कालयिषीयास्ताम्	कालयिषीरन्
	कालयिषीष्ठाः	कालयिषीयास्थाम्	कालयिषीढ्वम्-ध्वम्
	कालयिषीय	कालयिषीवहि	कालयिषीमहि
श्व०	कालयिता	कालयितारौ	कालयितारः
	कालयितासे	कालयितासाथे	कालयिताध्वे
	कालयिताहे	कालयितास्वहे	कालयितास्महे
भ०	कालयिष्यते	कालयिष्येते	कालयिष्यन्ते
	कालयिष्यसे	कालयिष्येथे	कालयिष्यध्वे
	कालयिष्ये	कालयिष्यावहे	कालयिष्यामहे
क्रि०	अकालयिष्यत	अकालयिष्येताम्	अकालयिष्यन्त
	अकालयिष्यथाः	अकालयिष्येथाम्	अकालयिष्यध्वम्
	अकालयिष्ये	अकालयिष्यावहि	अकालयिष्यामहि

CC-0. Public Domain. Vipin Kumar Collection, Deoband

Digitized by Madhuban Trust

1917 पल्यूलण् (पल्यूल्) लवनपवनयोः ।

व०	पल्यूलयति	पल्यूलयतः	पल्यूलयन्ति
	पल्यूलयसि	पल्यूलयथः	पल्यूलयथ
	पल्यूलयामि	पल्यूलयावः	पल्यूलयामः
स०	पल्यूलयेत्	पल्यूलयेताम्	पल्यूलयेयुः
	पल्यूलयेः	पल्यूलयेतम्	पल्यूलयेत
	पल्यूलयेयम्	पल्यूलयेव	पल्यूलयेम
प०	पल्यूलयतु पल्यूलयतात्	पल्यूलयताम्	पल्यूलयन्तु
	पल्यूलय पल्यूलयतात्	पल्यूलयतम्	पल्यूलयत
	पल्यूलयानि	पल्यूलयाव	पल्यूलयाम
ह्य०	अपल्यूलयत्	अपल्यूलयताम्	अपल्यूलयन्
	अपल्यूलयः	अपल्यूलयतम्	अपल्यूलयत
	अपल्यूलयम्	अपल्यूलयाव	अपल्यूलयाम
अ०	अपपल्यूलत्	अपपल्यूलताम्	अपपल्यूलन्
	अपपल्यूलः	अपपल्यूलतम्	अपपल्यूलत
	अपपल्यूलम्	अपपल्यूलाव	अपपल्यूलाम
प०	पल्यूलयाञ्चकार	पल्यूलयाञ्चक्रतुः	पल्यूलयाञ्चक्रुः
	पल्यूलयाञ्चकर्थ	पल्यूलयाञ्चक्रथुः	पल्यूलयाञ्चक्र
	पल्यूलयाञ्चकार-ञ्चकर	पल्यूलयाञ्चकृव	पल्यूलयाञ्चकृम

पल्यूलयाम्बभूव । पल्यूलयामास

आ०	पल्यूल्यात्	पल्यूल्यास्ताम्	पल्यूल्यासुः
	पल्यूल्याः	पल्यूल्यास्तम्	पल्यूल्यास्त
	पल्यूल्यासम्	पल्यूल्यास्व	पल्यूल्यास्म
श्व०	पल्यूलयिता	पल्यूलयितारौ	पल्यूलयितारः
	पल्यूलयितासि	पल्यूलयितास्थः	पल्यूलयितास्थ
	पल्यूलयितास्मि	पल्यूलयितास्वः	पल्यूलयितास्मः
भ०	पल्यूलयिष्यति	पल्यूलयिष्यतः	पल्यूलयिष्यन्ति
	पल्यूलयिष्यसि	पल्यूलयिष्यथः	पल्यूलयिष्यथ
	पल्यूलयिष्यामि	पल्यूलयिष्यावः	पल्यूलयिष्यामः
क्रि०	अपल्यूलयिष्यत्	अपल्यूलयिष्यताम्	अपल्यूलयिष्यन्
	अपल्यूलयिष्यः	अपल्यूलयिष्यतम्	अपल्यूलयिष्यत
	अपल्यूलयिष्यम्	अपल्यूलयिष्याव	अपल्यूलयिष्याम

व०	पल्यूलयते	पल्यूलयेते	पल्यूलयन्ते
	पल्यूलयसे	पल्यूलयेथे	पल्यूलयध्वे
	पल्यूलये	पल्यूलयावहे	पल्यूलयामहे
स०	पल्यूलयेत	पल्यूलयेयाताम्	पल्यूलयेरन्
	पल्यूलयेथाः	पल्यूलयेयाथाम्	पल्यूलयेध्वम्
	पल्यूलयेय	पल्यूलयेवहि	पल्यूलयेमहि
प०	पल्यूलयताम्	पल्यूलयेताम्	पल्यूलयन्ताम्
	पल्यूलयस्व	पल्यूलयेथाम्	पल्यूलयध्वम्
	पल्यूलयै	पल्यूलयावहै	पल्यूलयामहै
ह्य०	अपल्यूलयत	अपल्यूलयेताम्	अपल्यूलयन्त
	अपल्यूलयथाः	अपल्यूलयेथाम्	अपल्यूलयध्वम्
	अपल्यूलये	अपल्यूलयावहि	अपल्यूलयामहि
अ०	अपपल्यूलत	अपपल्यूलेताम्	अपपल्यूलन्त
	अपपल्यूलथाः	अपपल्यूलेथाम्	अपपल्यूलध्वम्
	अपपल्यूले	अपपल्यूलावहि	अपपल्यूलामहि
प०	पल्यूलयाञ्चक्रे	पल्यूलयाञ्चक्राते	पल्यूलयाञ्चक्रिरे
	पल्यूलयाञ्चकृषे	पल्यूलयाञ्चक्राथे	पल्यूलयाञ्चकृढ्वे
	पल्यूलयाञ्चक्रे	पल्यूलयाञ्चकृवहे	पल्यूलयाञ्चकृमहे

पल्यूलयाम्बभूव । पल्यूलयामास

आ०	पल्यूलयिषीष्ट	पल्यूलयिषीयास्ताम्	पल्यूलयिषीरन्
	पल्यूलयिषीष्ठाः	पल्यूलयिषीयास्थाम्	पल्यूलयिषीढ्वम्-ध्वम्
	पल्यूलयिषीय	पल्यूलयिषीवहि	पल्यूलयिषीमहि
श्व०	पल्यूलयिता	पल्यूलयितारौ	पल्यूलयितारः
	पल्यूलयितासे	पल्यूलयितासाथे	पल्यूलयिताध्वे
	पल्यूलयिताहे	पल्यूलयितास्वहे	पल्यूलयितास्महे
भ०	पल्यूलयिष्यते	पल्यूलयिष्येते	पल्यूलयिष्यन्ते
	पल्यूलयिष्यसे	पल्यूलयिष्येथे	पल्यूलयिष्यध्वे
	पल्यूलयिष्ये	पल्यूलयिष्यावहे	पल्यूलयिष्यामहे
क्रि०	अपल्यूलयिष्यत	अपल्यूलयिष्येताम्	अपल्यूलयिष्यन्त
	अपल्यूलयिष्यथाः	अपल्यूलयिष्येथाम्	अपल्यूलयिष्यध्वम्
	अपल्यूलयिष्ये	अपल्यूलयिष्यावहि	अपल्यूलयिष्यामहि

CC-0. Public Domain. Vipin Kumar Collection, Deoband

Digitized by Madhuban Trust

1914 अंशण् (अंश्) समाघाते ।

व० अंशयति अंशयतः अंशयन्ति
अंशयसि अंशयथः अंशयथ
अंशयामि अंशयावः अंशयामः

स० अंशयेत् अंशयेताम् अंशयेयुः
अंशयेः अंशयेतम् अंशयेत
अंशयेयम् अंशयेव अंशयेम

प० अंशयतु अंशयतात् अंशयताम् अंशयन्तु
अंशय अंशयतात् अंशयतम् अंशयत
अंशयानि अंशयाव अंशयाम

ह्य० आंशयत् आंशयताम् आंशयन्
आंशयः आंशयतम् आंशयत
आंशयम् आंशयाव आंशयाम

अ० आंशिशत् आंशिशताम् आंशिशन्
आंशिशः आंशिशतम् आंशिशत
आंशिशम् आंशिशाव आंशिशाम

प० अंशयाञ्चकार अंशयाञ्चक्रतुः अंशयाञ्चक्रुः
अंशयाञ्चकर्थ अंशयाञ्चक्रथुः अंशयाञ्चक्र
अंशयाञ्चकार-चकर अंशयाञ्चकृव अंशयाञ्चकृम

अंशयाम्बभूव । अंशयामास

आ० अंश्यात् अंश्यास्ताम् अंश्यासुः
अंश्याः अंश्यास्तम् अंश्यास्त
अंश्यासम् अंश्यास्व अंश्यास्म

श्व० अंशयिता अंशयितारौ अंशयितारः
अंशयितासि अंशयितास्थः अंशयितास्थ
अंशयितास्मि अंशयितास्वः अंशयितास्मः

भ० अंशयिष्यति अंशयिष्यतः अंशयिष्यन्ति
अंशयिष्यसि अंशयिष्यथः अंशयिष्यथ
अंशयिष्यामि अंशयिष्यावः अंशयिष्यामः

क्रि० आंशयिष्यत् आंशयिष्यताम् आंशयिष्यन्
आंशयिष्यः आंशयिष्यतम् आंशयिष्यत
आंशयिष्यम् आंशयिष्याव आंशयिष्याम

व० अंशयते अंशयेते अंशयन्ते
अंशयसे अंशयेथे अंशयध्वे
अंशये अंशयावहे अंशयामहे

स० अंशयेत अंशयेयाताम् अंशयेरन्
अंशयेथाः अंशयेयाथाम् अंशयेध्वम्
अंशयेय अंशयेवहि अंशयेमहि

प० अंशयताम् अंशयेताम् अंशयन्ताम्
अंशयस्व अंशयेथाम् अंशयध्वम्
अंशयै अंशयावहै अंशयामहै

ह्य० आंशयत आंशयेताम् आंशयन्त
आंशयथाः आंशयेथाम् आंशयध्वम्
आंशये आंशयावहि आंशयामहि

अ० आंशिशत आंशिशेताम् आंशिशन्त
आंशिशथाः आंशिशेथाम् आंशिशध्वम्
आंशिशे आंशिशावहि आंशिशामहि

प० अंशयाञ्चक्रे अंशयाञ्चक्राते अंशयाञ्चक्रिरे
अंशयाञ्चकृषे अंशयाञ्चक्राथे अंशयाञ्चकृढ्वे
अंशयाञ्चक्रे अंशयाञ्चकृवहे अंशयाञ्चकृमहे

अंशयाम्बभूव । अंशयामास

आ० अंशयिषीष्ट अंशयिषीयास्ताम् अंशयिषीरन्
अंशयिषीष्ठाः अंशयिषीयास्थाम् अंशयिषीढ्वम्-ध्वम्
अंशयिषीय अंशयिषीवहि अंशयिषीमहि

श्व० अंशयिता अंशयितारौ अंशयितारः
अंशयितासे अंशयितासाथे अंशयिताध्वे
अंशयिताहे अंशयितास्वहे अंशयितास्महे

भ० अंशयिष्यते अंशयिष्येते अंशयिष्यन्ते
अंशयिष्यसे अंशयिष्येथे अंशयिष्यध्वे
अंशयिष्ये अंशयिष्यावहे अंशयिष्यामहे

क्रि० आंशयिष्यत आंशयिष्येताम् आंशयिष्यन्त
आंशयिष्यथाः आंशयिष्येथाम् आंशयिष्यध्वम्
आंशयिष्ये आंशयिष्यावहि आंशयिष्यामहि

CC-0. Public Domain. Vipin Kumar Collection, Deoband

Digitized by Madhuban Trust

1919 पषणू (पषू) अनुपसर्गे: ।

व० पषयति पषयतः पषयन्ति
पषयसि पषयथः पषयथ
पषयामि पषयावः पषयामः

स० पषयेत् पषयेताम् पषयेयुः
पषयेः पषयेतम् पषयेत
पषयेयम् पषयेव पषयेम

प० पषयतु पषयतात् पषयताम् पषयन्तु
पषय पषयतात् पषयतम् पषयत
पषयाणि पषयाव पषयाम

ह्य० अपषयत् अपषयताम् अपषयन्
अपषयः अपषयतम् अपषयत
अपषयम् अपषयाव अपषयाम

अ० अपपषत् अपपषताम् अपपषन्
अपपषः अपपषतम् अपपषत
अपपषम् अपपषाव अपपषाम

प० पषयाञ्चकार पषयाञ्चक्रतुः पषयाञ्चक्रुः
पषयाञ्चकर्थ पषयाञ्चक्रथुः पषयाञ्चक्र
पषयाञ्चकार-ञ्चकर पषयाञ्चकृव पषयाञ्चकृम
पषयाम्बभूव । पषयामास

आ० पष्यात् पष्यास्ताम् पष्यासुः
पष्याः पष्यास्तम् पष्यास्त
पष्यासम् पष्यास्व पष्यास्म

श्व० पषयिता पषयितारौ पषयितारः
पषयितासि पषयितास्थः पषयितास्थ
पषयितास्मि पषयितास्वः पषयितास्मः

भ० पषयिष्यति पषयिष्यतः पषयिष्यन्ति
पषयिष्यसि पषयिष्यथः पषयिष्यथ
पषयिष्यामि पषयिष्यावः पषयिष्यामः

क्रि० अपषयिष्यत् अपषयिष्यताम् अपषयिष्यन्
अपषयिष्यः अपषयिष्यतम् अपषयिष्यत
अपषयिष्यम् अपषयिष्याव अपषयिष्याम

व० पषयते पषयेते पषयन्ते
पषयसे पषयेथे पषयध्वे
पषये पषयावहे पषयामहे

स० पषयेत पषयेयाताम् पषयेरन्
पषयेथाः पषयेयाथाम् पषयेध्वम्
पषयेय पषयेवहि पषयेमहि

प० पषयताम् पषयेताम् पषयन्ताम्
पषयस्व पषयेथाम् पषयध्वम्
पषयै पषयावहै पषयामहै

ह्य० अपषयत अपषयेताम् अपषयन्त
अपषयथाः अपषयेथाम् अपषयध्वम्
अपषये अपषयावहि अपषयामहि

अ० अपपषत अपपषेताम् अपपषन्त
अपपषथाः अपपषेथाम् अपपषध्वम्
अपपषे अपपषावहि अपपषामहि

प० पषयाञ्चक्रे पषयाञ्चक्राते पषयाञ्चक्रिरे
पषयाञ्चकृषे पषयाञ्चक्राथे पषयाञ्चकृढ्वे
पषयाञ्चक्रे पषयाञ्चकृवहे पषयाञ्चकृमहे
पषयाम्बभूव । पषयामास

आ० पषयिषीष्ट पषयिषीयास्ताम् पषयिषीरन्
पषयिषीष्ठाः पषयिषीयास्थाम् पषयिषीढ्वम्
ध्वम्
पषयिषीय पषयिषीवहि पषयिषीमहि

श्व० पषयिता पषयितारौ पषयितारः
पषयितासे पषयितासाथे पषयिताध्वे
पषयिताहे पषयितास्वहे पषयितास्महे

भ० पषयिष्यते पषयिष्येते पषयिष्यन्ते
पषयिष्यसे पषयिष्येथे पषयिष्यध्वे
पषयिष्ये पषयिष्यावहे पषयिष्यामहे

क्रि० अपषयिष्यत अपषयिष्येताम् अपषयिष्यन्त
अपषयिष्यथाः अपषयिष्येथाम् अपषयिष्यध्वम्
अपषयिष्ये अपषयिष्यावहि अपषयिष्यामहि

CC-0. Public Domain. Vipin Kumar Collection, Deoband

Digitized by Madhuban Trust

1920 गवेषण् (गवेषु) मार्गणे ।

व०	गवेषयति	गवेषयतः	गवेषयन्ति
	गवेषयसि	गवेषयथः	गवेषयथ
	गवेषयामि	गवेषयावः	गवेषयामः
स०	गवेषयेत्	गवेषयेताम्	गवेषयेयुः
	गवेषयेः	गवेषयेतम्	गवेषयेत
	गवेषयेयम्	गवेषयेव	गवेषयेम
प०	गवेषयतु गवेषयतात्	गवेषयेताम्	गवेषयन्तु
	गवेषय गवेषयतात्	गवेषयतम्	गवेषयत
	गवेषयानि	गवेषयाव	गवेषयाम
ह्य०	अगवेषयत्	अगवेषयताम्	अगवेषयन्
	अगवेषयः	अगवेषयतम्	अगवेषयत
	अगवेषयम्	अगवेषयाव	अगवेषयाम
अ०	अजगवेषत्	अजगवेषताम्	अजगवेषन्
	अजगवेषः	अजगवेषतम्	अजगवेषत
	अजगवेषम्	अजगवेषाव	अजगवेषाम
प०	गवेषयाञ्चकार	गवेषयाञ्चक्रतुः	गवेषयाञ्चक्रुः
	गवेषयाञ्चकर्थ	गवेषयाञ्चक्रथुः	गवेषयाञ्चक्र
	गवेषयाञ्चकार-चकर	गवेषयाञ्चकृव	गवेषयाञ्चकृम

गवेषयाम्बभूव । गवेषयामास

आ०	गवेष्यात्	गवेष्यास्ताम्	गवेष्यासुः
	गवेष्याः	गवेष्यास्तम्	गवेष्यास्त
	गवेष्यासम्	गवेष्यास्व	गवेष्यास्म
श्व०	गवेषयिता	गवेषयितारौ	गवेषयितारः
	गवेषयितासि	गवेषयितास्थः	गवेषयितास्थ
	गवेषयितास्मि	गवेषयितास्वः	गवेषयितास्मः
भ०	गवेषयिष्यति	गवेषयिष्यतः	गवेषयिष्यन्ति
	गवेषयिष्यसि	गवेषयिष्यथः	गवेषयिष्यथ
	गवेषयिष्यामि	गवेषयिष्यावः	गवेषयिष्यामः
क्रि०	अगवेषयिष्यत्	अगवेषयिष्यताम्	अगवेषयिष्यन्
	अगवेषयिष्यः	अगवेषयिष्यतम्	अगवेषयिष्यत
	अगवेषयिष्यम्	अगवेषयिष्याव	अगवेषयिष्याम

व०	गवेषयते	गवेषयेते	गवेषयन्ते
	गवेषयसे	गवेषयेथे	गवेषयध्वे
	गवेषये	गवेषयावहे	गवेषयामहे
स०	गवेषयेत	गवेषयेयाताम्	गवेषयेरन्
	गवेषयेथाः	गवेषयेयाथाम्	गवेषयेध्वम्
	गवेषयेय	गवेषयेवहि	गवेषयेमहि
प०	गवेषयताम्	गवेषयेताम्	गवेषयन्ताम्
	गवेषयस्व	गवेषयेथाम्	गवेषयध्वम्
	गवेषयै	गवेषयावहै	गवेषयामहै
ह्य०	अगवेषयत	अगवेषयेताम्	अगवेषयन्त
	अगवेषयथाः	अगवेषयेथाम्	अगवेषयध्वम्
	अगवेषये	अगवेषयावहि	अगवेषयामहि
अ०	अजगवेषत	अजगवेषेताम्	अजगवेषन्त
	अजगवेषथाः	अजगवेषेथाम्	अजगवेषध्वम्
	अजगवेषे	अजगवेषावहि	अजगवेषामहि
प०	गवेषयाञ्चक्रे	गवेषयाञ्चक्राते	गवेषयाञ्चक्रिरे
	गवेषयाञ्चकृषे	गवेषयाञ्चक्राथे	गवेषयाञ्चकृढ्वे
	गवेषयाञ्चक्रे	गवेषयाञ्चकृवहे	गवेषयाञ्चकृमहे

गवेषयाम्बभूव । गवेषयामास

आ०	गवेषयिषीष्ट	गवेषयिषीयास्ताम्	गवेषयिषीरन्
	गवेषयिषीष्ठाः	गवेषयिषीयास्थाम्	गवेषयिषीढ्वम्-ध्वम्
	गवेषयिषीय	गवेषयिषीवहि	गवेषयिषीमहि
श्व०	गवेषयिता	गवेषयितारौ	गवेषयितारः
	गवेषयितासे	गवेषयितासाथे	गवेषयिताध्वे
	गवेषयिताहे	गवेषयितास्वहे	गवेषयितास्महे
भ०	गवेषयिष्यते	गवेषयिष्येते	गवेषयिष्यन्ते
	गवेषयिष्यसे	गवेषयिष्येथे	गवेषयिष्यध्वे
	गवेषयिष्ये	गवेषयिष्यावहे	गवेषयिष्यामहे
क्रि०	अगवेषयिष्यत	अगवेषयिष्येताम्	अगवेषयिष्यन्त
	अगवेषयिष्यथाः	अगवेषयिष्येथाम्	अगवेषयिष्यध्वम्
	अगवेषयिष्ये	अगवेषयिष्यावहि	अगवेषयिष्यामहि

CC-0. Public Domain. Vipin Kumar Collection, Deoband

Digitized by Madhuban Trust

1921 मृषण् (मृष्) क्षान्तौ ।

व०	मृषयति	मृषयतः	मृषयन्ति
	मृषयसि	मृषयथः	मृषयथ
	मृषयामि	मृषयावः	मृषयामः
स०	मृषयेत्	मृषयेताम्	मृषयेयुः
	मृषयेः	मृषयेतम्	मृषयेत
	मृषयेयम्	मृषयेव	मृषयेम
प०	मृषयतु मृषयतात्	मृषयताम्	मृषयन्तु
	मृषय मृषयतात्	मृषयतम्	मृषयत
	मृषयाणि	मृषयाव	मृषयाम
ह्य०	अमृषयत्	अमृषयताम्	अमृषयन्
	अमृषयः	अमृषयतम्	अमृषयत
	अमृषयम्	अमृषयाव	अमृषयाम
अ०	अममृषत्	अममृषताम्	अममृषन्
	अममृषः	अममृषतम्	अममृषत
	अममृषम्	अममृषाव	अममृषाम
प०	मृषयाञ्चकार	मृषयाञ्चक्रतुः	मृषयाञ्चक्रुः
	मृषयाञ्चकर्थ	मृषयाञ्चक्रथुः	मृषयाञ्चक्र
	मृषयांञ्चकार-चकर	मृषयाञ्चकृव	मृषयाञ्चकृम
	मृषयाम्बभूव । मृषयामास		
आ०	मृष्यात्	मृष्यास्ताम्	मृष्यासुः
	मृष्याः	मृष्यास्तम्	मृष्यास्त
	मृष्यासम्	मृष्यास्व	मृष्यास्म
श्व०	मृषयिता	मृषयितारौ	मृषयितारः
	मृषयितासि	मृषयितास्थः	मृषयितास्थ
	मृषयितास्मि	मृषयितास्वः	मृषयितास्मः
भ०	मृषयिष्यति	मृषयिष्यतः	मृषयिष्यन्ति
	मृषयिष्यसि	मृषयिष्यथः	मृषयिष्यथ
	मृषयिष्यामि	मृषयिष्यावः	मृषयिष्यामः
क्रि०	अमृषयिष्यत्	अमृषयिष्यताम्	अमृषयिष्यन्
	अमृषयिष्यः	अमृषयिष्यतम्	अमृषयिष्यत
	अमृषयिष्यम्	अमृषयिष्याव	अमृषयिष्याम

व०	मृषयते	मृषयेते	मृषयन्ते
	मृषयसे	मृषयेथे	मृषयध्वे
	मृषये	मृषयावहे	मृषयामहे
स०	मृषयेत	मृषयेयाताम्	मृषयेरन्
	मृषयेथाः	मृषयेयाथाम्	मृषयेध्वम्
	मृषयेय	मृषयेवहि	मृषयेमहि
प०	मृषयताम्	मृषयेताम्	मृषयन्ताम्
	मृषयस्व	मृषयेथाम्	मृषयध्वम्
	मृषयै	मृषयावहै	मृषयामहै
ह्य०	अमृषयत	अमृषयेताम्	अमृषयन्त
	अमृषयथाः	अमृषयेथाम्	अमृषयध्वम्
	अमृषये	अमृषयावहि	अमृषयामहि
अ०	अममृषत	अममृषेताम्	अममृषन्त
	अममृषथाः	अममृषेथाम्	अममृषध्वम्
	अममृषे	अममृषावहि	अममृषामहि
प०	मृषयाञ्चक्रे	मृषयाञ्चक्राते	मृषयाञ्चक्रिरे
	मृषयाञ्चकृषे	मृषयाञ्चक्राथे	मृषयाञ्चकृढ्वे
	मृषयाञ्चक्रे	मृषयाञ्चकृवहे	मृषयाञ्चकृमहे
	मृषयाम्बभूव । मृषयामास		
आ०	मृषयिषीष्ट	मृषयिषीयास्ताम्	मृषयिषीरन्
	मृषयिषीष्ठाः	मृषयिषीयास्थाम्	मृषयिषीढ्वम् ध्वम्
	मृषयिषीय	मृषयिषीवहि	मृषयिषीमहि
श्व०	मृषयिता	मृषयितारौ	मृषयितारः
	मृषयितासे	मृषयितासाथे	मृषयिताध्वे
	मृषयिताहे	मृषयितास्वहे	मृषयितास्महे
भ०	मृषयिष्यते	मृषयिष्येते	मृषयिष्यन्ते
	मृषयिष्यसे	मृषयिष्येथे	मृषयिष्यध्वे
	मृषयिष्ये	मृषयिष्यावहे	मृषयिष्यामहे
क्रि०	अमृषयिष्यत	अमृषयिष्येताम्	अमृषयिष्यन्त
	अमृषयिष्यथाः	अमृषयिष्येथाम्	अमृषयिष्यध्वम्
	अमृषयिष्ये	अमृषयिष्यावहि	अमृषयिष्यामहि

CC-0. Public Domain. Vipin Kumar Collection, Deoband

Digitized by Madhuban Trust

1922 रसण् (रस्) आस्वादनस्नेहनयोः।

व०	रसयति	रसयतः	रसयन्ति
	रसयसि	रसयथः	रसयथ
	रसयामि	रसयावः	रसयामः
स०	रसयेत्	रसयेताम्	रसयेयुः
	रसयेः	रसयेतम्	रसयेत
	रसयेयम्	रसयेव	रसयेम
प०	रसयतु रसयतात्	रसयताम्	रसयन्तु
	रसय रसयतात्	रसयतम्	रसयत
	रसयाणि	रसयाव	रसयाम
ह्य०	अरसयत्	अरसयताम्	अरसयन्
	अरसयः	अरसयतम्	अरसयत
	अरसयम्	अरसयाव	अरसयाम
अ०	अररसत्	अररसताम्	अररसन्
	अररसः	अररसतम्	अररसत
	अररसम्	अररसाव	अररसाम
प०	रसयाञ्चकार	रसयाञ्चक्रतुः	रसयाञ्चक्रुः
	रसयाञ्चकर्थ	रसयाञ्चक्रथुः	रसयाञ्चक्र
	रसयाञ्चकार-चकर	रसयाञ्चकृव	रसयाञ्चकृम

रसयाम्बभूव । रसयामास

आ०	रस्यात्	रस्यास्ताम्	रस्यासुः
	रस्याः	रस्यास्तम्	रस्यास्त
	रस्यासम्	रस्यास्व	रस्यास्म
श्व०	रसयिता	रसयितारौ	रसयितारः
	रसयितासि	रसयितास्थः	रसयितास्थ
	रसयितास्मि	रसयितास्वः	रसयितास्मः
भ०	रसयिष्यति	रसयिष्यतः	रसयिष्यन्ति
	रसयिष्यसि	रसयिष्यथः	रसयिष्यथ
	रसयिष्यामि	रसयिष्यावः	रसयिष्यामः
क्रि०	अरसयिष्यत्	अरसयिष्यताम्	अरसयिष्यन्
	अरसयिष्यः	अरसयिष्यतम्	अरसयिष्यत
	अरसयिष्यम्	अरसयिष्याव	अरसयिष्याम

व०	रसयते	रसयेते	रसयन्ते
	रसयसे	रसयेथे	रसयध्वे
	रसये	रसयावहे	रसयामहे
स०	रसयेत	रसयेयाताम्	रसयेरन्
	रसयेथाः	रसयेयाथाम्	रसयेध्वम्
	रसयेय	रसयेवहि	रसयेमहि
प०	रसयताम्	रसयेताम्	रसयन्ताम्
	रसयस्व	रसयेथाम्	रसयध्वम्
	रसयै	रसयावहै	रसयामहै
ह्य०	अरसयत	अरसयेताम्	अरसयन्त
	अरसयथाः	अरसयेथाम्	अरसयध्वम्
	अरसये	अरसयावहि	अरसयामहि
अ०	अररसत	अररसेताम्	अररसन्त
	अररसथाः	अररसेथाम्	अररसध्वम्
	अररसे	अररसावहि	अररसामहि
प०	रसयाञ्चक्रे	रसयाञ्चक्राते	रसयाञ्चक्रिरे
	रसयाञ्चकृषे	रसयाञ्चक्राथे	रसयाञ्चकृढ्वे
	रसयाञ्चक्रे	रसयाञ्चकृवहे	रसयाञ्चकृमहे

रसयाम्बभूव । रसयामास

आ०	रसयिषीष्ट	रसयिषीयास्ताम्	रसयिषीरन्
	रसयिषीष्ठाः	रसयिषीयास्थाम्	रसयिषीढ्वम् ध्वम्
	रसयिषीय	रसयिषीवहि	रसयिषीमहि
श्व०	रसयिता	रसयितारौ	रसयितारः
	रसयितासे	रसयितासाथे	रसयिताध्वे
	रसयिताहे	रसयितास्वहे	रसयितास्महे
भ०	रसयिष्यते	रसयिष्येते	रसयिष्यन्ते
	रसयिष्यसे	रसयिष्येथे	रसयिष्यध्वे
	रसयिष्ये	रसयिष्यावहे	रसयिष्यामहे
क्रि०	अरसयिष्यत	अरसयिष्येताम्	अरसयिष्यन्त
	अरसयिष्यथाः	अरसयिष्येथाम्	अरसयिष्यध्वम्
	अरसयिष्ये	अरसयिष्यावहि	अरसयिष्यामहि

CC-0. Public Domain. Vipin Kumar Collection, Deoband

Digitized by Madhuban Trust

1923 वासणू (वास्) उपसेवायाम् ।

व० वासयति वासयतः वासयन्ति
वासयसि वासयथः वासयथ
वासयामि वासयावः वासयामः

स० वासयेत् वासयेताम् वासयेयुः
वासयेः वासयेतम् वासयेत
वासयेयम् वासयेव वासयेम

प० वासयतु वासयतात् वासयताम् वासयन्तु
वासय वासयतात् वासयतम् वासयत
वासयानि वासयाव वासयाम

ह्य० अवासयत् अवासयताम् अवासयन्
अवासयः अवासयतम् अवासयत
अवासयम् अवासयाव अवासयाम

अ० अववासत् अववासताम् अववासन्
अववासः अववासतम् अववासत
अववासम् अववासाव अववासाम

प० वासयाञ्चकार वासयाञ्चक्रतुः वासयाञ्चक्रुः
वासयाञ्चकर्थ वासयाञ्चक्रथुः वासयाञ्चक्र
वासयाञ्चकार-चकर वासयाञ्चकृव वासयाञ्चकृम

वासयाम्बभूव । वासयामास

आ० वास्यात् वास्यास्ताम् वास्यासुः
वास्याः वास्यास्तम् वास्यास्त
वास्यासम् वास्यास्व वास्यास्म

श्व० वासयिता वासयितारौ वासयितारः
वासयितासि वासयितास्थः वासयितास्थ
वासयितास्मि वासयितास्वः वासयितास्मः

भ० वासयिष्यति वासयिष्यतः वासयिष्यन्ति
वासयिष्यसि वासयिष्यथः वासयिष्यथ
वासयिष्यामि वासयिष्यावः वासयिष्यामः

क्रि० अवासयिष्यत् अवासयिष्यताम् अवासयिष्यन्
अवासयिष्यः अवासयिष्यतम् अवासयिष्यत
अवासयिष्यम् अवासयिष्याव अवासयिष्याम

व० वासयते वासयेते वासयन्ते
वासयसे वासयेथे वासयध्वे
वासये वासयावहे वासयामहे

स० वासयेत वासयेयाताम् वासयेरन्
वासयेथाः वासयेयाथाम् वासयेध्वम्
वासयेय वासयेवहि वासयेमहि

प० वासयताम् वासयेताम् वासयन्ताम्
वासयस्व वासयेथाम् वासयध्वम्
वासयै वासयावहै वासयामहै

ह्य० अवासयत अवासयेताम् अवासयन्त
अवासयथाः अवासयेथाम् अवासयध्वम्
अवासये अवासयावहि अवासयामहि

अ० अववासत अववासेताम् अववासन्त
अववासथाः अववासेथाम् अववासध्वम्
अववासे अववासावहि अववासामहि

प० वासयाञ्चक्रे वासयाञ्चक्राते वासयाञ्चक्रिरे
वासयाञ्चकृषे वासयाञ्चक्राथे वासयाञ्चकृढ्वे
वासयाञ्चक्रे वासयाञ्चकृवहे वासयाञ्चकृमहे

वासयाम्बभूव । वासयामास

आ० वासयिषीष्ट वासयिषीयास्ताम् वासयिषीरन्
वासयिषीष्ठाः वासयिषीयास्थाम् वासयिषीढ्वम्-ध्वम्
वासयिषीय वासयिषीवहि वासयिषीमहि

श्व० वासयिता वासयितारौ वासयितारः
वासयितासे वासयितासाथे वासयिताध्वे
वासयिताहे वासयितास्वहे वासयितास्महे

भ० वासयिष्यते वासयिष्येते वासयिष्यन्ते
वासयिष्यसे वासयिष्येथे वासयिष्यध्वे
वासयिष्ये वासयिष्यावहे वासयिष्यामहे

क्रि० अवासयिष्यत अवासयिष्येताम् अवासयिष्यन्त
अवासयिष्यथाः अवासयिष्येथाम् अवासयिष्यध्वम्
अवासयिष्ये अवासयिष्यावहि अवासयिष्यामहि

CC-0. Public Domain. Vipin Kumar Collection, Deoband

Digitized by Madhuban Trust

1924 निवासण् (निवास्) आच्छादने ।

व०	निवासयति	निवासयतः	निवासयन्ति
	निवासयसि	निवासयथः	निवासयथ
	निवासयामि	निवासयावः	निवासयामः
स०	निवासयेत्	निवासयेताम्	निवासयेयुः
	निवासयेः	निवासयेतम्	निवासयेत
	निवासयेयम्	निवासयेव	निवासयेम
प०	निवासयतु निवासयतात्	निवासयताम्	निवासयन्तु
	निवासय निवासयतात्	निवासयतम्	निवासयत
	निवासयानि	निवासयाव	निवासयाम
ह्य०	अनिवासयत्	अनिवासयताम्	अनिवासयन्
	अनिवासयः	अनिवासयतम्	अनिवासयत
	अनिवासयम्	अनिवासयाव	अनिवासयाम
अ०	अनिनिवासत्	अनिनिवासताम्	अनिनिवासन्
	अनिनिवासः	अनिनिवासतम्	अनिनिवासत
	अनिनिवासम्	अनिनिवासाव	अनिनिवासाम
प०	निवासयाञ्चकार	निवासयाञ्चक्रतुः	निवासयाञ्चक्रुः
	निवासयाञ्चकर्थ	निवासयाञ्चक्रथुः	निवासयाञ्चक्र
	निवासयाञ्चकार-चकर	निवासयाञ्चकृव	निवासयाञ्चकृम
	निवासयाम्बभूव ।	निवासयामास	
आ०	निवास्यात्	निवास्यास्ताम्	निवास्यासुः
	निवास्याः	निवास्यास्तम्	निवास्यास्त
	निवास्यासम्	निवास्यास्व	निवास्यास्म
श्व०	निवासयिता	निवासयितारौ	निवासयितारः
	निवासयितासि	निवासयितास्थः	निवासयितास्थ
	निवासयितास्मि	निवासयितास्वः	निवासयितास्मः
भ०	निवासयिष्यति	निवासयिष्यतः	निवासयिष्यन्ति
	निवासयिष्यसि	निवासयिष्यथः	निवासयिष्यथ
	निवासयिष्यामि	निवासयिष्यावः	निवासयिष्यामः
क्रि०	अनिवासयिष्यत्	अनिवासयिष्यताम्	अनिवासयिष्यन्
	अनिवासयिष्यः	अनिवासयिष्यतम्	अनिवासयिष्यत
	अनिवासयिष्यम्	अनिवासयिष्याव	अनिवासयिष्याम

व०	निवासयते	निवासयेते	निवासयन्ते
	निवासयसे	निवासयेथे	निवासयध्वे
	निवासये	निवासयावहे	निवासयामहे
स०	निवासयेत	निवासयेयाताम्	निवासयेरन्
	निवासयेथाः	निवासयेयाथाम्	निवासयेध्वम्
	निवासयेय	निवासयेवहि	निवासयेमहि
प०	निवासयताम्	निवासयेताम्	निवासयन्ताम्
	निवासयस्व	निवासयेथाम्	निवासयध्वम्
	निवासयै	निवासयावहै	निवासयामहै
ह्य०	अनिवासयत	अनिवासयेताम्	अनिवासयन्त
	अनिवासयथाः	अनिवासयेथाम्	अनिवासयध्वम्
	अनिवासये	अनिवासयावहि	अनिवासयामहि
अ०	अनिनिवासत	अनिनिवासेताम्	अनिनिवासन्त
	अनिनिवासथाः	अनिनिवासेथाम्	अनिनिवासध्वम्
	अनिनिवासे	अनिनिवासावहि	अनिनिवासामहि
प०	निवासयाञ्चक्रे	निवासयाञ्चक्राते	निवासयाञ्चक्रिरे
	निवासयाञ्चकृषे	निवासयाञ्चक्राथे	निवासयाञ्चकृढ्वे
	निवासयाञ्चक्रे	निवासयाञ्चकृवहे	निवासयाञ्चकृमहे
	निवासयाम्बभूव ।	निवासयामास	
आ०	निवासयिषीष्ट	निवासयिषीयास्ताम्	निवासयिषीरन्
	निवासयिषीष्ठाः	निवासयिषीयास्थाम्	निवासयिषीढ्वम् / ध्वम्
	निवासयिषीय	निवासयिषीवहि	निवासयिषीमहि
श्व०	निवासयिता	निवासयितारौ	निवासयितारः
	निवासयितासे	निवासयितासाथे	निवासयिताध्वे
	निवासयिताहे	निवासयितास्वहे	निवासयितास्महे
भ०	निवासयिष्यते	निवासयिष्येते	निवासयिष्यन्ते
	निवासयिष्यसे	निवासयिष्येथे	निवासयिष्यध्वे
	निवासयिष्ये	निवासयिष्यावहे	निवासयिष्यामहे
क्रि०	अनिवासयिष्यत	अनिवासयिष्येताम्	अनिवासयिष्यन्त
	अनिवासयिष्यथाः	अनिवासयिष्येथाम्	अनिवासयिष्यध्वम्
	अनिवासयिष्ये	अनिवासयिष्यावहि	अनिवासयिष्यामहि

CC-0. Public Domain. Vipin Kumar Collection, Deoband

Digitized by Madhuban Trust

1925 चहणू (चहू) कल्कने ।

व०	चहयति	चहयतः	चहयन्ति
	चहयसि	चहयथः	चहयथ
	चहयामि	चहयावः	चहयामः
स०	चहयेत्	चहयेताम्	चहयेयुः
	चहयेः	चहयेतम्	चहयेत
	चहयेयम्	चहयेव	चहयेम
प०	चहयतु चहयतात्	चहयताम्	चहयन्तु
	चहय चहयतात्	चहयतम्	चहयत
	चहयानि	चहयाव	चहयाम
ह्य०	अचहयत्	अचहयताम्	अचहयन्
	अचहयः	अचहयतम्	अचहयत
	अचहयम्	अचहयाव	अचहयाम
अ०	अचचहत्	अचचहताम्	अचचहन्
	अचचहः	अचचहतम्	अचचहत
	अचचहम्	अचचहाव	अचचहाम
प०	चहयाञ्चकार	चहयाञ्चक्रतुः	चहयाञ्चक्रुः
	चहयाञ्चकर्थ	चहयाञ्चक्रथुः	चहयाञ्चक्र
	चहयाञ्चकार-चकर	चहयाञ्चकृव	चहयाञ्चकृम
	चहयाम्बभूव । चहयामास		
आ०	चह्यात्	चह्यास्ताम्	चह्यासुः
	चह्याः	चह्यास्तम्	चह्यास्त
	चह्यासम्	चह्यास्व	चह्यास्म
श्व०	चहयिता	चहयितारौ	चहयितारः
	चहयितासि	चहयितास्थः	चहयितास्थ
	चहयितास्मि	चहयितास्वः	चहयितास्मः
भ०	चहयिष्यति	चहयिष्यतः	चहयिष्यन्ति
	चहयिष्यसि	चहयिष्यथः	चहयिष्यथ
	चहयिष्यामि	चहयिष्यावः	चहयिष्यामः
क्रि०	अचहयिष्यत्	अचहयिष्यताम्	अचहयिष्यन्
	अचहयिष्यः	अचहयिष्यतम्	अचहयिष्यत
	अचहयिष्यम्	अचहयिष्याव	अचहयिष्याम

व०	चहयते	चहयेते	चहयन्ते
	चहयसे	चहयेथे	चहयध्वे
	चहये	चहयावहे	चहयामहे
स०	चहयेत	चहयेयाताम्	चहयेरन्
	चहयेथाः	चहयेयाथाम्	चहयेध्वम्
	चहयेय	चहयेवहि	चहयेमहि
प०	चहयताम्	चहयेताम्	चहयन्ताम्
	चहयस्व	चहयेथाम्	चहयध्वम्
	चहयै	चहयावहै	चहयामहै
ह्य०	अचहयत	अचहयेताम्	अचहयन्त
	अचहयथाः	अचहयेथाम्	अचहयध्वम्
	अचहये	अचहयावहि	अचहयामहि
अ०	अचचहत	अचचहेताम्	अचचहन्त
	अचचहथाः	अचचहेथाम्	अचचहध्वम्
	अचचहे	अचचहावहि	अचचहामहि
प०	चहयाञ्चक्रे	चहयाञ्चक्राते	चहयाञ्चक्रिरे
	चहयाञ्चकृषे	चहयाञ्चक्राथे	चहयाञ्चकृढ्वे
	चहयाञ्चक्रे	चहयाञ्चकृवहे	चहयाञ्चकृमहे
	चहयाम्बभूव । चहयामास		
आ०	चहयिषीष्ट	चहयिषीयास्ताम्	चहयिषीरन्
	चहयिषीष्ठाः	चहयिषीयास्थाम्	चहयिषीढ्वम् ध्वम्
	चहयिषीय	चहयिषीवहि	चहयिषीमहि
श्व०	चहयिता	चहयितारौ	चहयितारः
	चहयितासे	चहयितासाथे	चहयिताध्वे
	चहयिताहे	चहयितास्वहे	चहयितास्महे
भ०	चहयिष्यते	चहयिष्येते	चहयिष्यन्ते
	चहयिष्यसे	चहयिष्येथे	चहयिष्यध्वे
	चहयिष्ये	चहयिष्यावहे	चहयिष्यामहे
क्रि०	अचहयिष्यत	अचहयिष्येताम्	अचहयिष्यन्त
	अचहयिष्यथाः	अचहयिष्येथाम्	अचहयिष्यध्वम्
	अचहयिष्ये	अचहयिष्यावहि	अचहयिष्यामहि

CC-0. Public Domain. Vipin Kumar Collection, Deoband

Digitized by Madhuban Trust

1926 महणु (मह्) पूजायाम् ।

व० महयति महयतः महयन्ति
महयसि महयथः महयथ
महयामि महयावः महयामः

स० महयेत् महयेताम् महयेयुः
महयेः महयेतम् महयेत
महयेयम् महयेव महयेम

प० महयतु महयतात् महयताम् महयन्तु
महय महयतात् महयतम् महयत
महयानि महयाव महयाम

ह्य० अमहयत् अमहयताम् अमहयन्
अमहयः अमहयतम् अमहयत
अमहयम् अमहयाव अमहयाम

अ० अममहत् अममहताम् अममहन्
अममहः अममहतम् अममहत
अममहम् अममहाव अममहाम

प० महयाञ्चकार महयाञ्चक्रतुः महयाञ्चक्रुः
महयाञ्चकर्थ महयाञ्चक्रथुः महयाञ्चक्र
महयाञ्चकार-चकर महयाञ्चकृव महयाञ्चकृम

महयाम्बभूव । महयामास

आ० मह्यात् मह्यास्ताम् मह्यासुः
मह्याः मह्यास्तम् मह्यास्त
मह्यासम् मह्यास्व मह्यास्म

श्व० महयिता महयितारौ महयितारः
महयितासि महयितास्थः महयितास्थ
महयितास्मि महयितास्वः महयितास्मः

भ० महयिष्यति महयिष्यतः महयिष्यन्ति
महयिष्यसि महयिष्यथः महयिष्यथ
महयिष्यामि महयिष्यावः महयिष्यामः

क्रि० अमहयिष्यत् अमहयिष्यताम् अमहयिष्यन्
अमहयिष्यः अमहयिष्यतम् अमहयिष्यत
अमहयिष्यम् अमहयिष्याव अमहयिष्याम

व० महयते महयेते महयन्ते
महयसे महयेथे महयध्वे
महये महयावहे महयामहे

स० महयेत महयेयाताम् महयेरन्
महयेथाः महयेयाथाम् महयेध्वम्
महयेय महयेवहि महयेमहि

प० महयताम् महयेताम् महयन्ताम्
महयस्व महयेथाम् महयध्वम्
महयै महयावहै महयामहै

ह्य० अमहयत अमहयेताम् अमहयन्त
अमहयथाः अमहयेथाम् अमहयध्वम्
अमहये अमहयावहि अमहयामहि

अ० अममहत अममहेताम् अममहन्त
अममहथाः अममहेथाम् अममहध्वम्
अममहे अममहावहि अममहामहि

प० महयाञ्चक्रे महयाञ्चक्राते महयाञ्चक्रिरे
महयाञ्चकृषे महयाञ्चक्राथे महयाञ्चकृढ्वे
महयाञ्चक्रे महयाञ्चकृवहे महयाञ्चकृमहे

महयाम्बभूव । महयामास

आ० महयिषीष्ट महयिषीयास्ताम् महयिषीरन्
महयिषीष्ठाः महयिषीयास्थाम् महयिषीढ्वम्
ध्वम्
ममहयिषीय महयिषीवहि महयिषीमहि

श्व० महयिता महयितारौ महयितारः
महयितासे महयितासाथे महयिताध्वे
महयिताहे महयितास्वहे महयितास्महे

भ० महयिष्यते महयिष्येते महयिष्यन्ते
महयिष्यसे महयिष्येथे महयिष्यध्वे
महयिष्ये महयिष्यावहे महयिष्यामहे

क्रि० अमहयिष्यत अमहयिष्येताम् अमहयिष्यन्त
अमहयिष्यथाः अमहयिष्येथाम् अमहयिष्यध्वम्
अमहयिष्ये अमहयिष्यावहि अमहयिष्यामहि

CC-0. Public Domain. Vipin Kumar Collection, Deoband

Digitized by Madhuban Trust

1927 रहण् (रह्) त्यागे ।

व० रहयति रहयतः रहयन्ति
रहयसि रहयथः रहयथ
रहयामि रहयावः रहयामः

स० रहयेत् रहयेताम् रहयेयुः
रहयेः रहयेतम् रहयेत
रहयेयम् रहयेव रहयेम

प० रहयतु रहयतात् रहयताम् रहयन्तु
रहय रहयतात् रहयतम् रहयत
रहयाणि रहयाव रहयाम

ह्य० अरहयत् अरहयताम् अरहयन्
अरहयः अरहयतम् अरहयत
अरहयम् अरहयाव अरवयाम

अ० अररहत् अररहताम् अररहन्
अररहः अररहतम् अररहत
अररहम् अररहाव अररहाम

प० रहयाञ्चकार रहयाञ्चक्रतुः रहयाञ्चक्रुः
रहयाञ्चकर्थ रहयाञ्चक्रथुः रहयाञ्चक्र
रहयाञ्चकार-चकर रहयाञ्चकृव रहयाञ्चकृम

रहयाम्बभूव । रहयामास

आ० रह्यात् रह्यास्ताम् रह्यासुः
रह्याः रह्यास्तम् रह्यास्त
रह्यासम् रह्यास्व रह्यास्म

श्व० रहयिता रहयितारौ रहयितारः
रहयितासि रहयितास्थः रहयितास्थ
रहयितास्मि रहयितास्वः रहयितास्मः

भ० रहयिष्यति रहयिष्यतः रहयिष्यन्ति
रहयिष्यसि रहयिष्यथः रहयिष्यथ
रहयिष्यामि रहयिष्यावः रहयिष्यामः

क्रि० अरहयिष्यत् अरहयिष्यताम् अरहयिष्यन्
अरहयिष्यः अरहयिष्यतम् अरहयिष्यत
अरहयिष्यम् अरहयिष्याव अरहयिष्याम

व० रहयते रहयेते रहयन्ते
रहयसे रहयेथे रहयध्वे
रहये रहयावहे रहयामहे

स० रहयेत रहयेयाताम् रहयेरन्
रहयेथाः रहयेयाथाम् रहयेध्वम्
रहयेय रहयेवहि रहयेमहि

प० रहयताम् रहयेताम् रहयन्ताम्
रहयस्व रहयेथाम् रहयध्वम्
रहयै रहयावहै रहयामहै

ह्य० अरहयत अरहयेताम् अरहयन्त
अरहयथाः अरहयेथाम् अरहयध्वम्
अरहये अरहयावहि अरहयामहि

अ० अररहत अररहेताम् अररहन्त
अररहथाः अररहेथाम् अररहध्वम्
अररहे अररहावहि अररहामहि

प० रहयाञ्चक्रे रहयाञ्चक्राते रहयाञ्चक्रिरे
रहयाञ्चकृषे रहयाञ्चक्राथे रहयाञ्चकृढ्वे
रहयाञ्चक्रे रहयाञ्चकृवहे रहयाञ्चकृमहे

रहयाम्बभूव । रहयामास

आ० रहयिषीष्ट रहयिषीयास्ताम् रहयिषीरन्
रहयिषीष्ठाः रहयिषीयास्थाम् रहयिषीढ्वम्
ध्वम्
रहयिषीय रहयिषीवहि रहयिषीमहि

श्व० रहयिता रहयितारौ रहयितारः
रहयितासे रहयितासाथे रहयिताध्वे
रहयिताहे रहयितास्वहे रहयितास्महे

भ० रहयिष्यते रहयिष्येते रहयिष्यन्ते
रहयिष्यसे रहयिष्येथे रहयिष्यध्वे
रहयिष्ये रहयिष्यावहे रहयिष्यामहे

क्रि० अरहयिष्यत अरहयिष्येताम् अरहयिष्यन्त
अरहयिष्यथाः अरहयिष्येथाम् अरहयिष्यध्वम्
अरहयिष्ये अरहयिष्यावहि अरहयिष्यामहि

CC-0. Public Domain. Vipin Kumar Collection, Deoband

Digitized by Madhuban Trust

व० स्पृहयते स्पृहयेते स्पृहयन्ते
स्पृहयसे स्पृहयेथे स्पृहयध्वे
स्पृहये स्पृहयावहे स्पृहयामहे

स० स्पृहयेत स्पृहयेयाताम् स्पृहयेरन्
स्पृहयेथाः स्पृहयेयाथाम् स्पृहयेध्वम्
स्पृहयेय स्पृहयेवहि स्पृहयेमहि

प० स्पृहयताम् स्पृहयेताम् स्पृहयन्ताम्
स्पृहयस्व स्पृहयेथाम् स्पृहयध्वम्
स्पृहयै स्पृहयावहै स्पृहयामहै

ह्य० अस्पृहयत अस्पृहयेताम् अस्पृहयन्त
अस्पृहयथाः अस्पृहयेथाम् अस्पृहयध्वम्
अस्पृहये अस्पृहयावहि अस्पृहयामहि

अ० अपस्पृहत अपस्पृहेताम् अपस्पृहन्त
अपस्पृहथाः अपस्पृहेथाम् अपस्पृहध्वम्
अपस्पृहे अपस्पृहावहि अपस्पृहामहि

प० स्पृहयाञ्चक्रे स्पृहयाञ्चक्राते स्पृहयाञ्चक्रिरे
स्पृहयाञ्चकृषे स्पृहयाञ्चक्राथे स्पृहयाञ्चकृढ्वे
स्पृहयाञ्चक्रे स्पृहयाञ्चकृवहे स्पृहयाञ्चकृमहे
स्पृहयाम्बभूव । स्पृहयामास

आ० स्पृहयिषीष्ट स्पृहयिषीयास्ताम् स्पृहयिषीरन्
स्पृहयिषीष्ठाः स्पृहयिषीयास्थाम् स्पृहयिषीढ्वम्
ध्वम्
स्पृहयिषीय स्पृहयिषीवहि स्पृहयिषीमहि

श्व० स्पृहयिता स्पृहयितारौ स्पृहयितारः
स्पृहयितासे स्पृहयितासाथे स्पृहयिताध्वे
स्पृहयिताहे स्पृहयितास्वहे स्पृहयितास्महे

भ० स्पृहयिष्यते स्पृहयिष्येते स्पृहयिष्यन्ते
स्पृहयिष्यसे स्पृहयिष्येथे स्पृहयिष्यध्वे
स्पृहयिष्ये स्पृहयिष्यावहे स्पृहयिष्यामहे

क्रि० अस्पृहयिष्यत अस्पृहयिष्येताम् अस्पृहयिष्यन्त
अस्पृहयिष्यथाः अस्पृहयिष्येथाम् अस्पृहयिष्यध्वम्
अस्पृहयिष्ये अस्पृहयिष्यावहि अस्पृहयिष्यामहि

व० रूक्षयते रूक्षयेते रूक्षयन्ते
रूक्षयसे रूक्षयेथे रूक्षयध्वे
रूक्षये रूक्षयावहे रूक्षयामहे

स० रूक्षयेत रूक्षयेयाताम् रूक्षयेरन्
रूक्षयेथाः रूक्षयेयाथाम् रूक्षयेध्वम्
रूक्षयेय रूक्षयेवहि रूक्षयेमहि

प० रूक्षयताम् रूक्षयेताम् रूक्षयन्ताम्
रूक्षयस्व रूक्षयेथाम् रूक्षयध्वम्
रूक्षयै रूक्षयावहै रूक्षयामहै

ह्य० अरूक्षयत अरूक्षयेताम् अरूक्षयन्त
अरूक्षयथाः अरूक्षयेथाम् अरूक्षयध्वम्
अरूक्षये अरूक्षयावहि अरूक्षयामहि

अ० अरुरूक्षत अरुरूक्षेताम् अरुरूक्षन्त
अरुरूक्षथाः अरुरूक्षेथाम् अरुरूक्षध्वम्
अरुरूक्षे अरुरूक्षावहि अरुरूक्षामहि

प० रूक्षयाञ्चक्रे रूक्षयाञ्चक्राते रूक्षयाञ्चक्रिरे
रूक्षयाञ्चकृषे रूक्षयाञ्चक्राथे रूक्षयाञ्चकृढ्वे
रूक्षयाञ्चक्रे रूक्षयाञ्चकृवहे रूक्षयाञ्चकृमहे
रूक्षयाम्बभूव रूक्षयामास

आ० रूक्षयिषीष्ट रूक्षयिषीयास्ताम् रूक्षयिषीरन्
रूक्षयिषीष्ठाः रूक्षयिषीयास्थाम् रूक्षयिषीढ्वम्
ध्वम्
रूक्षयिषीय रूक्षयिषीवहि रूक्षयिषीमहि

श्व० रूक्षयिता रूक्षयितारौ रूक्षयितारः
रूक्षयितासे रूक्षयितासाथे रूक्षयिताध्वे
रूक्षयिताहे रूक्षयितास्वहे रूक्षयितास्महे

भ० रूक्षयिष्यते रूक्षयिष्येते रूक्षयिष्यन्ते
रूक्षयिष्यसे रूक्षयिष्येथे रूक्षयिष्यध्वे
रूक्षयिष्ये रूक्षयिष्यावहे रूक्षयिष्यामहे

क्रि० अरूक्षयिष्यत अरूक्षयिष्येताम् अरूक्षयिष्यन्त
अरूक्षयिष्यथाः अरूक्षयिष्येथाम् अरूक्षयिष्यध्वम्
अरूक्षयिष्ये अरूक्षयिष्यावहि अरूक्षयिष्यामहि

CC-0. Public Domain. Vipin Kumar Collection, Deoband

Digitized by Madhuban Trust

1929 स्पृहण् (स्पृह्) ईप्सायाम् ।

व० स्पृहयति स्पृहयतः स्पृहयन्ति
स्पृहयसि स्पृहयथः स्पृहयथ
स्पृहयामि स्पृहयावः स्पृहयामः

स० स्पृहयेत् स्पृहयेताम् स्पृहयेयुः
स्पृहयेः स्पृहयेतम् स्पृहयेत
स्पृहयेयम् स्पृहयेव स्पृहयेम

प० स्पृहयतु स्पृहयतात् स्पृहयताम् स्पृहयन्तु
स्पृहय स्पृहयतात् स्पृहयतम् स्पृहयत
स्पृहयाणि स्पृहयाव स्पृहयाम

ह्य० अस्पृहयत् अस्पृहयताम् अस्पृहयन्
अस्पृहयः अस्पृहयतम् अस्पृहयत
अस्पृहयम् अस्पृहयाव अस्पृहयाम

अ० अपस्पृहत् अपस्पृहताम् अपस्पृहन्
अपस्पृहः अपस्पृहतम् अपस्पृहत
अपस्पृहम् अपस्पृहाव अपस्पृहाम

प० स्पृहयाञ्चकार स्पृहयाञ्चक्रतुः स्पृहयाञ्चक्रुः
स्पृहयाञ्चकर्थ स्पृहयाञ्चक्रथुः स्पृहयाञ्चक्र
स्पृहयाञ्चकार-चकर स्पृहयाञ्चकृव स्पृहयाञ्चकृम

स्पृहयाम्बभूव । स्पृहयामास

आ० स्पृह्यात् स्पृह्यास्ताम् स्पृह्यासुः
स्पृह्याः स्पृह्यास्तम् स्पृह्यास्त
स्पृह्यासम् स्पृह्यास्व स्पृह्यास्म

श्व० स्पृहयिता स्पृहयितारौ स्पृहयितारः
स्पृहयितासि स्पृहयितास्थः स्पृहयितास्थ
स्पृहयितास्मि स्पृहयितास्वः स्पृहयितास्मः

भ० स्पृहयिष्यति स्पृहयिष्यतः स्पृहयिष्यन्ति
स्पृहयिष्यसि स्पृहयिष्यथः स्पृहयिष्यथ
स्पृहयिष्यामि स्पृहयिष्यावः स्पृहयिष्यामः

क्रि० अस्पृहयिष्यत् अस्पृहयिष्यताम् अस्पृहयिष्यन्
अस्पृहयिष्यः अस्पृहयिष्यतम् अस्पृहयिष्यत
अस्पृहयिष्यम् अस्पृहयिष्याव अस्पृहयिष्याम

1930 रूक्षण् (रूक्ष्) पारुष्ये ।

व० रूक्षयति रूक्षयतः रूक्षयन्ति
रूक्षयसि रूक्षयथः रूक्षयथ
रूक्षयामि रूक्षयावः रूक्षयामः

स० रूक्षयेत् रूक्षयेताम् रूक्षयेयुः
रूक्षयेः रूक्षयेतम् रूक्षयेत
रूक्षयेयम् रूक्षयेव रूक्षयेम

प० रूक्षयतु रूक्षयतात् रूक्षयताम् रूक्षयन्तु
रूक्षय ,, रूक्षयतम् रूक्षयत
रूक्षयाणि रूक्षयाव रूक्षयाम

ह्य० अरूक्षयत् अरूक्षयताम् अरूक्षयन्
अरूक्षयः अरूक्षयतम् अरूक्षयत
अरूक्षयम् अरूक्षयाव अरूक्षयाम

अ० अरुरूक्षत् अरुरूक्षताम् अरुरूक्षन्
अरुरूक्षः अरुरूक्षतम् अरुरूक्षत
अरुरूक्षम् अरुरूक्षाव अरुरूक्षाम

प० रूक्षयाञ्चकार रूक्षयाञ्चक्रतुः रूक्षयाञ्चक्रुः
रूक्षयाञ्चकर्थ रूक्षयाञ्चक्रथुः रूक्षयाञ्चक्र
रूक्षयाञ्चकार-चकर रूक्षयाञ्चकृव रूक्षयाञ्चकृम

रूक्षयाम्बभूव । रूक्षयामास

आ० रूक्ष्यात् रूक्ष्यास्ताम् रूक्ष्यासुः
रूक्ष्याः रूक्ष्यास्तम् रूक्ष्यास्त
रूक्ष्यासम् रूक्ष्यास्व रूक्ष्यास्म

श्व० रूक्षयिता रूक्षयितारौ रूक्षयितारः
रूक्षयितासि रूक्षयितास्थः रूक्षयितास्थ
रूक्षयितास्मि रूक्षयितास्वः रूक्षयितास्मः

भ० रूक्षयिष्यति रूक्षयिष्यतः रूक्षयिष्यन्ति
रूक्षयिष्यसि रूक्षयिष्यथः रूक्षयिष्यथ
रूक्षयिष्यामि रूक्षयिष्यावः रूक्षयिष्यामः

क्रि० अरूक्षयिष्यत् अरूक्षयिष्यताम् अरूक्षयिष्यन्
अरूक्षयिष्यः अरूक्षयिष्यतम् अरूक्षयिष्यत
अरूक्षयिष्यम् अरूक्षयिष्याव अरूक्षयिष्याम

CC-0. Public Domain. Vipin Kumar Collection, Deoband

Digitized by Madhuban Trust

1931 मृगणि (मृग्) अन्वेषणे ।

व०	मृगयति	मृगयतः	मृगयन्ति
	मृगयसि	मृगयथः	मृगयथ
	मृगयामि	मृगयावः	मृगयामः
स०	मृगयेत्	मृगयेताम्	मृगयेयुः
	मृगयेः	मृगयेतम्	मृगयेत
	मृगयेयम्	मृगयेव	मृगयेम
प०	मृगयतु मृगयतात्	मृगयताम	मृगयन्तु
	मृगय मृगयतात्	मृगयतम्	मृगयत
	मृगयाणि	मृगयाव	मृगयाम
ह्य०	अमृगयत्	अमृगयताम्	अमृगयन्
	अमृगयः	अमृगयतम्	अमृगयत
	अमृगयम्	अमृगयाव	अमृगयाम
अ०	अममृगत्	अममृगताम्	अममृगन्
	अममृगः	अममृगतम्	अममृगत
	अममृगम्	अममृगाव	अममृगाम
प०	मृगयाञ्चकार	मृगयाञ्चक्रतुः	मृगयाञ्चक्रुः
	मृगयाञ्चकर्थ	मृगयाञ्चक्रथुः	मृगयाञ्चक्र
	मृगयाञ्चकार-चकर	मृगयाञ्चकृव	मृगयाञ्चकृम
	मृगयाम्बभूव । मृगयामास		
आ०	मृग्यात्	मृग्यास्ताम्	मृग्यासुः
	मृग्याः	मृग्यास्तम्	मृग्यास्त
	मृग्यासम्	मृग्यास्व	मृग्यास्म
श्व०	मृगयिता	मृगयितारौ	मृगयितारः
	मृगयितासि	मृगयितास्थः	मृगयितास्थ
	मृगयितास्मि	मृगयितास्वः	मृगयितास्मः
भ०	मृगयिष्यति	मृगयिष्यतः	मृगयिष्यन्ति
	मृगयिष्यसि	मृगयिष्यथः	मृगयिष्यथ
	मृगयिष्यामि	मृगयिष्यावः	मृगयिष्यामः
क्रि०	अमृगयिष्यत्	अमृगयिष्यताम्	अमृगयिष्यन्
	अमृगयिष्यः	अमृगयिष्यतम्	अमृगयिष्यत
	अमृगयिष्यम्	अमृगयिष्याव	अमृगयिष्याम

व०	मृगयते	मृगयेते	मृगयन्ते
	मृगयसे	मृगयेथे	मृगयध्वे
	मृगये	मृगयावहे	मृगयामहे
स०	मृगयेत	मृगयेयाताम्	मृगयेरन्
	मृगयेथाः	मृगयेयाथाम्	मृगयेध्वम्
	मृगयेय	मृगयेवहि	मृगयेमहि
प०	मृगयताम्	मृगयेताम्	मृगयन्ताम्
	मृगयस्व	मृगयेथाम्	मृगयध्वम्
	मृगयै	मृगयावहै	मृगयामहै
ह्य०	अमृगयत	अमृगयेताम्	अमृगयन्त
	अमृगयथाः	अमृगयेथाम्	अमृगयध्वम्
	अमृगये	अमृगयावहि	अमृगयामहि
अ०	अममृगत	अममृगेताम्	अममृगन्त
	अममृगथाः	अममृगेथाम्	अममृगध्वम्
	अममृगे	अममृगावहि	अममृगामहि
प०	मृगयाञ्चक्रे	मृगयाञ्चक्राते	मृगयाञ्चक्रिरे
	मृगयाञ्चकृषे	मृगयाञ्चक्राथे	मृगयाञ्चकृढ्वे
	मृगयाञ्चक्रे	मृगयाञ्चकृवहे	मृगयाञ्चकृमहे
	मृगयाम्बभूव । मृगयामास		
आ०	मृगयिषीष्ट	मृक्षयिषीयास्ताम्	मृगयिषीरन्
	मृगयिषीष्ठाः	मृगयिषीयास्थाम्	मृगयिषीढ्वम् ध्वम्
	मृगयिषीय	मृगयिषीवहि	मृगयिषीमहि
श्व०	मृगयिता	मृगयितारौ	मृगयितारः
	मृगयितासे	मृगयितासाथे	मृगयिताध्वे
	मृगयिताहे	मृगयितास्वहे	मृगयितास्महे
भ०	मृगयिष्यते	मृगयिष्येते	मृगयिष्यन्ते
	मृगयिष्यसे	मृगयिष्येथे	मृगयिष्यध्वे
	मृगयिष्ये	मृगयिष्यावहे	मृगयिष्यामहे
क्रि०	अमृगयिष्यत	अमृगयिष्येताम्	अमृगयिष्यन्त
	अमृगयिष्यथाः	अमृगयिष्येथाम्	अमृगयिष्यध्वम्
	अमृगयिष्ये	अमृगयिष्यावहि	अमृगयिष्यामहि

CC-0. Public Domain. Vipin Kumar Collection, Deoband

Digitized by Madhuban Trust

1932 अर्थणि (अर्थ्) उपयाचने ।

व० अर्थयति अर्थयतः अर्थयन्ति
अर्थयसि अर्थयथः अर्थयथ
अर्थयामि अर्थयावः अर्थयामः

स० अर्थयेत् अर्थयेताम् अर्थयेयुः
अर्थयेः अर्थयेतम् अर्थयेत
अर्थयेयम् अर्थयेव अर्थयेम

प० अर्थयतु अर्थयतात् अर्थयताम् अर्थयन्तु
अर्थय अर्थयतात् अर्थयतम् अर्थयत
अर्थयानि अर्थयाव अर्थयाम

ह्य० आर्थयत् आर्थयताम् आर्थयन्
आर्थयः आर्थयतम् आर्थयत
आर्थयम् आर्थयाव आर्थयाम

अ० आर्तिथत् आर्तिथताम् आर्तिथन्
आर्तिथः आर्तिथतम् आर्तिथत
आर्तिथम् आर्तिथाव आर्तिथाम

प० अर्थयाञ्चकार अर्थयाञ्चक्रतुः अर्थयाञ्चक्रुः
अर्थयाञ्चकर्थ अर्थयाञ्चक्रथुः अर्थयाञ्चक्र
अर्थयाञ्चकार-चकर अर्थयाञ्चकृव अर्थयाञ्चकृम

अर्थयाम्बभूव । अर्थयामास

आ० अर्थ्यात् अर्थ्यास्ताम् अर्थ्यासुः
अर्थ्याः अर्थ्यास्तम् अर्थ्यास्त
अर्थ्यासम् अर्थ्यास्व अर्थ्यास्म

श्व० अर्थयिता अर्थयितारौ अर्थयितारः
अर्थयितासि अर्थयितास्थः अर्थयितास्थ
अर्थयितास्मि अर्थयितास्वः अर्थयितास्मः

भ० अर्थयिष्यति अर्थयिष्यतः अर्थयिष्यन्ति
अर्थयिष्यसि अर्थयिष्यथः अर्थयिष्यथ
अर्थयिष्यामि अर्थयिष्यावः अर्थयिष्यामः

क्रि० आर्थयिष्यत् आर्थयिष्यताम् आर्थयिष्यन्
आर्थयिष्यः आर्थयिष्यतम् आर्थयिष्यत
आर्थयिष्यम् आर्थयिष्याव आर्थयिष्याम

व० अर्थयते अर्थयेते अर्थयन्ते
अर्थयसे अर्थयेथे अर्थयध्वे
अर्थये अर्थयावहे अर्थयामहे

स० अर्थयेत अर्थयेयाताम् अर्थयेरन्
अर्थयेथाः अर्थयेयाथाम् अर्थयेध्वम्
अर्थयेय अर्थयेवहि अर्थयेमहि

प० अर्थयताम् अर्थयेताम् अर्थयन्ताम्
अर्थयस्व अर्थयेथाम् अर्थयध्वम्
अर्थयै अर्थयावहै अर्थयामहै

ह्य० आर्थयत आर्थयेताम् आर्थयन्त
आर्थयथाः आर्थयेथाम् आर्थयध्वम्
आर्थये आर्थयावहि आर्थयामहि

अ० आर्तिथत आर्तिथेताम् आर्तिथन्त
आर्तिथथाः आर्तिथेथाम् आर्तिथध्वम्
आर्तिथे आर्तिथावहि आर्तिथामहि

प० अर्थयाञ्चक्रे अर्थयाञ्चक्राते अर्थयाञ्चक्रिरे
अर्थयाञ्चकृषे अर्थयाञ्चक्राथे अर्थयाञ्चकृढ्वे
अर्थयाञ्चक्रे अर्थयाञ्चकृवहे अर्थयाञ्चकृमहे

अर्थयाम्बभूव । अर्थयामास

आ० अर्थयिषीष्ट अर्थयिषीयास्ताम् अर्थयिषीरन्
अर्थयिषीष्ठाः अर्थयिषीयास्थाम् अर्थयिषीढ्वम्
ध्वम्
अर्थयिषीय अर्थयिषीवहि अर्थयिषीमहि

श्व० अर्थयिता अर्थयितारौ अर्थयितारः
अर्थयितासे अर्थयितासाथे अर्थयिताध्वे
अर्थयिताहे अर्थयितास्वहे अर्थयितास्महे

भ० अर्थयिष्यते अर्थयिष्येते अर्थयिष्यन्ते
अर्थयिष्यसे अर्थयिष्येथे अर्थयिष्यध्वे
अर्थयिष्ये अर्थयिष्यावहे अर्थयिष्यामहे

क्रि० आर्थयिष्यत आर्थयिष्येताम् आर्थयिष्यन्त
आर्थयिष्यथाः आर्थयिष्येथाम् आर्थयिष्यध्वम्
आर्थयिष्ये आर्थयिष्यावहि आर्थयिष्यामहि

CC-0. Public Domain. Vipin Kumar Collection, Deoband

Digitized by Madhuban Trust

1933 पदणि (पद्) गतौ ।

व०	पदयति	पदयतः	पदयन्ति
	पदयसि	पदयथः	पदयथ
	पदयामि	पदयावः	पदयामः
स०	पदयेत्	पदयेताम्	पदयेयुः
	पदयेः	पदयेतम्	पदयेत
	पदयेयम्	पदयेव	पदयेम
प०	पदयतु पदयतात्	पदयताम्	पदयन्तु
	पदय पदयतात्	पदयतम्	पदयत
	पदयानि	पदयाव	पदयाम
ह्य०	अपदयत्	अपदयताम्	अपदयन्
	अपदयः	अपदयतम्	अपदयत
	अपदयम्	अपदयाव	अपदयाम
अ०	अपपदत्	अपपदताम्	अपपदन्
	अपपदः	अपपदतम्	अपपदत
	अपपदम्	अपपदाव	अपपदाम
प०	पदयाञ्चकार	पदयाञ्चक्रतुः	पदयाञ्चक्रुः
	पदयाञ्चकर्थ	पदयाञ्चक्रथुः	पदयाञ्चक्र
	पदयाञ्चकार-चकर	पदयाञ्चकृव	पदयाञ्चकृम
	पदयाम्बभूव । पदयामास		
आ०	पद्यात्	पद्यास्ताम्	पद्यासुः
	पद्याः	पद्यास्तम्	पद्यास्त
	पद्यासम्	पद्यास्व	पद्यास्म
श्व०	पदयिता	पदयितारौ	पदयितारः
	पदयितासि	पदयितास्थः	पदयितास्थ
	पदयितास्मि	पदयितास्वः	पदयितास्मः
भ०	पदयिष्यति	पदयिष्यतः	पदयिष्यन्ति
	पदयिष्यसि	पदयिष्यथः	पदयिष्यथ
	पदयिष्यामि	पदयिष्यावः	पदयिष्यामः
क्रि०	अपदयिष्यत्	अपदयिष्यताम्	अपदयिष्यन्
	अपदयिष्यः	अपदयिष्यतम्	अपदयिष्यत
	अपदयिष्यम्	अपदयिष्याव	अपदयिष्याम

व०	पदयते	पदयेते	पदयन्ते
	पदयसे	पदयेथे	पदयध्वे
	पदये	पदयावहे	पदयामहे
स०	पदयेत	पदयेयाताम्	पदयेरन्
	पदयेथाः	पदयेयाथाम्	पदयेध्वम्
	पदयेय	पदयेवहि	पदयेमहि
प०	पदयताम्	पदयेताम्	पदयन्ताम्
	पदयस्व	पदयेथाम्	पदयध्वम्
	पदयै	पदयावहै	पदयामहै
ह्य०	अपदयत	अपदयेताम्	अपदयन्त
	अपदयथाः	अपदयेथाम्	अपदयध्वम्
	अपदये	अपदयावहि	अपदयामहि
अ०	अपपदत	अपपदेताम्	अपपदन्त
	अपपदथाः	अपपदेथाम्	अपपदध्वम्
	अपपदे	अपपदावहि	अपपदामहि
प०	पदयाञ्चक्रे	पदयाञ्चक्राते	पदयाञ्चक्रिरे
	पदयाञ्चकृषे	पदयाञ्चक्राथे	पदयाञ्चकृढ्वे
	पदयाञ्चक्रे	पदयाञ्चकृवहे	पदयाञ्चकृमहे
	पदयाम्बभूव । पदयामास		
आ०	पदयिषीष्ट	पदयिषीयास्ताम्	पदयिषीरन्
	पदयिषीष्ठाः	पदयिषीयास्थाम्	पदयिषीढ्वम्, ध्वम्
	पदयिषीय	पदयिषीवहि	पदयिषीमहि
श्व०	पदयिता	पदयितारौ	पदयितारः
	पदयितासे	पदयितासाथे	पदयिताध्वे
	पदयिताहे	पदयितास्वहे	पदयितास्महे
भ०	पदयिष्यते	पदयिष्येते	पदयिष्यन्ते
	पदयिष्यसे	पदयिष्येथे	पदयिष्यध्वे
	पदयिष्ये	पदयिष्यावहे	पदयिष्यामहे
क्रि०	अपदयिष्यत	अपदयिष्येताम्	अपदयिष्यन्त
	अपदयिष्यथाः	अपदयिष्येथाम्	अपदयिष्यध्वम्
	अपदयिष्ये	अपदयिष्यावहि	अपदयिष्यामहि

CC-0. Public Domain. Vipin Kumar Collection, Deoband

Digitized by Madhuban Trust

1934 संग्रामणि (संग्राम) युद्धे ।

व०	संग्रामयति	संग्रामयतः	संग्रामयन्ति
	संग्रामयसि	संग्रामयथः	संग्रामयथ
	संग्रामयामि	संग्रामयावः	संग्रामयामः
स०	संग्रामयेत्	संग्रामयेताम्	संग्रामयेयुः
	संग्रामयेः	संग्रामयेतम्	संग्रामयेत
	संग्रामयेयम्	संग्रामयेव	संग्रामयेम
प०	संग्रामयतु संग्रामयतात्	संग्रामयताम्	संग्रामयन्तु
	संग्रामय संग्रामयतात्	संग्रामयतम्	संग्रामयत
	संग्रामयाणि	संग्रामयाव	संग्रामयाम
ह्य०	असंग्रामयत्	असंग्रामयताम्	असंग्रामयन्
	असंग्रामयः	असंग्रामयतम्	असंग्रामयत
	असंग्रामयम्	असंग्रामयाव	असंग्रामयाम
अ०	अससंग्रामत्	अससंग्रामताम्	अससंग्रामन्
	अससंग्रामः	अससंग्रामतम्	अससंग्रामत
	अससंग्रामम्	अससंग्रामाव	अससंग्रामाम
प०	संग्रामयाञ्चकार	संग्रामयाञ्चक्रतुः	संग्रामयाञ्चक्रुः
	संग्रामयाञ्चकर्थ	संग्रामयाञ्चक्रथुः	संग्रामयाञ्चक्र
	संग्रामयाञ्चकार-चकर	संग्रामयाञ्चकृव	संग्रामयाञ्चकृम

संग्रामयाम्बभूव । संग्रामयामास

आ०	संग्राम्यात्	संग्राम्यास्ताम्	संग्राम्यासुः
	संग्राम्याः	संग्राम्यास्तम्	संग्राम्यास्त
	संग्राम्यासम्	संग्राम्यास्व	संग्राम्यास्म
श्व०	संग्रामयिता	संग्रामयितारौ	संग्रामयितारः
	संग्रामयितासि	संग्रामयितास्थः	संग्रामयितास्थ
	संग्रामयितास्मि	संग्रामयितास्वः	संग्रामयितास्मः
भ०	संग्रामयिष्यति	संग्रामयिष्यतः	संग्रामयिष्यन्ति
	संग्रामयिष्यसि	संग्रामयिष्यथः	संग्रामयिष्यथ
	संग्रामयिष्यामि	संग्रामयिष्यावः	संग्रामयिष्यामः
क्रि०	असंग्रामयिष्यत्	असंग्रामयिष्यताम्	असंग्रामयिष्यन्
	असंग्रामयिष्यः	असंग्रामयिष्यतम्	असंग्रामयिष्यत
	असंग्रामयिष्यम्	असंग्रामयिष्याव	असंग्रामयिष्याम

व०	संग्रामयते	संग्रामयेते	संग्रामयन्ते
	संग्रामयसे	संग्रामयेथे	संग्रामयध्वे
	संग्रामये	संग्रामयावहे	संग्रामयामहे
स०	संग्रामयेत	संग्रामयेयाताम्	संग्रामयेरन्
	संग्रामयेथाः	संग्रामयेयाथाम्	संग्रामयेध्वम्
	संग्रामयेय	संग्रामयेवहि	संग्रामयेमहि
प०	संग्रामयताम्	संग्रामयेताम्	संग्रामयन्ताम्
	संग्रामयस्व	संग्रामयेथाम्	संग्रामयध्वम्
	संग्रामयै	संग्रामयावहै	संग्रामयामहै
ह्य०	असंग्रामयत	असंग्रामयेताम्	असंग्रामयन्त
	असंग्रामयथाः	असंग्रामयेथाम्	असंग्रामयध्वम्
	असंग्रामये	असंग्रामयावहि	असंग्रामयामहि
अ०	अससंग्रामत	अससंग्रामेताम्	अससंग्रामन्त
	अससंग्रामथाः	अससंग्रामेथाम्	अससंग्रामध्वम्
	अससंग्रामे	अससंग्रामावहि	अससंग्रामामहि
प०	संग्रामयाञ्चक्रे	संग्रामयाञ्चक्राते	संग्रामयाञ्चक्रिरे
	संग्रामयाञ्चकृषे	संग्रामयाञ्चक्राथे	संग्रामयाञ्चकृढ्वे
	संग्रामयाञ्चक्रे	संग्रामयाञ्चकृवहे	संग्रामयाञ्चकृमहे

संग्रामयाम्बभूव । संग्रामयामास

आ०	संग्रामयिषीष्ट	संग्रामयिषीयास्ताम्	संग्रामयिषीरन्
	संग्रामयिषीष्ठाः	संग्रामयिषीयास्थाम्	संग्रामयिषीढ्वम् ध्वम्
	संग्रामयिषीय	संग्रामयिषीवहि	संग्रामयिषीमहि
श्व०	संग्रामयिता	संग्रामयितारौ	संग्रामयितारः
	संग्रामयितासे	संग्रामयितासाथे	संग्रामयिताध्वे
	संग्रामयिताहे	संग्रामयितास्वहे	संग्रामयितास्महे
भ०	संग्रामयिष्यते	संग्रामयिष्येते	संग्रामयिष्यन्ते
	संग्रामयिष्यसे	संग्रामयिष्येथे	संग्रामयिष्यध्वे
	संग्रामयिष्ये	संग्रामयिष्यावहे	संग्रामयिष्यामहे
क्रि०	असंग्रामयिष्यत	असंग्रामयिष्येताम्	असंग्रामयिष्यन्त
	असंग्रामयिष्यथाः	असंग्रामयिष्येथाम्	असंग्रामयिष्यध्वम्
	असंग्रामयिष्ये	असंग्रामयिष्यावहि	असंग्रामयिष्यामहि

CC-0. Public Domain. Vipin Kumar Collection, Deoband

Digitized by Madhuban Trust

1935 शूरणि (शूर्) विक्रान्तौ ।

व० शूरयति शूरयतः शूरयन्ति
शूरयसि शूरयथः शूरयथ
शूरयामि शूरयावः शूरयामः

स० शूरयेत् शूरयेताम् शूरयेयुः
शूरयेः शूरयेतम् शूरयेत
शूरयेयम् शूरयेव शूरयेम

प० शूरयतु शूरयतात् शूरयताम् शूरयन्तु
शूरय शूरयतात् शूरयतम् शूरयत
शूरयाणि शूरयाव शूरयाम

ह्य० अशूरयत् अशूरयताम् अशूरयन्
अशूरयः अशूरयतम् अशूरयत
अशूरयम् अशूरयाव अशूरयाम

अ० अशुशूरत् अशुशूरताम् अशुशूरन्
अशुशूरः अशुशूरतम् अशुशूरत
अशुशूरम् अशुशूराव अशुशूराम

प० शूरयाञ्चकार शूरयाञ्चक्रतुः शूरयाञ्चक्रुः
शूरयाञ्चकर्थ शूरयाञ्चक्रथुः शूरयाञ्चक्र
शूरयाञ्चकार-चकर शूरयाञ्चकृव शूरयाञ्चकृम

शूरयाम्बभूव । शूरयामास

आ० शूर्यात् शूर्यास्ताम् शूर्यासुः
शूर्याः शूर्यास्तम् शूर्यास्त
शूर्यासम शूर्यास्व शूर्यास्म

श्व० शूरयिता शूरयितारौ शूरयितारः
शूरयितासि शूरयितास्थः शूरयितास्थ
शूरयितास्मि शूरयितास्वः शूरयितास्मः

भ० शूरयिष्यति शूरयिष्यतः शूरयिष्यन्ति
शूरयिष्यसि शूरयिष्यथः शूरयिष्यथ
शूरयिष्यामि शूरयिष्यावः शूरयिष्यामः

क्रि० अशूरयिष्यत् अशूरयिष्यताम् अशूरयिष्यन्
अशूरयिष्यः अशूरयिष्यतम् अशूरयिष्यत
अशूरयिष्यम् अशूरयिष्याव अशूरयिष्याम

व० शूरयते शूरयेते शूरयन्ते
शूरयसे शूरयेथे शूरयध्वे
शूरये शूरयावहे शूरयामहे

स० शूरयेत शूरयेयाताम् शूरयेरन्
शूरयेथाः शूरयेयाथाम् शूरयेध्वम्
शूरयेय शूरयेवहि शूरयेमहि

प० शूरयताम् शूरयेताम् शूरयन्ताम्
शूरयस्व शूरयेथाम् शूरयध्वम्
शूरयै शूरयावहै शूरयामहै

ह्य० अशूरयत अशूरयेताम् अशूरयन्त
अशूरयथाः अशूरयेथाम् अशूरयध्वम्
अशूरये अशूरयावहि अशूरयामहि

अ० अशुशूरत अशुशूरेताम् अशुशूरन्त
अशुशूरथाः अशुशूरेथाम् अशुशूरध्वम्
अशुशूरे अशुशूरावहि अशुशूरामहि

प० शूरयाञ्चक्रे शूरयाञ्चक्राते शूरयाञ्चक्रिरे
शूरयाञ्चकृषे शूरयाञ्चक्राथे शूरयाञ्चकृढ्वे
शूरयाञ्चक्रे शूरयाञ्चकृवहे शूरयाञ्चकृमहे

शूरयाम्बभूव । शूरयामास

आ० शूरयिषीष्ट शूरयिषीयास्ताम् शूरयिषीरन्
शूरयिषीष्ठाः शूरयिषीयास्थाम् शूरयिषीढ्वम्, ध्वम्
शूरयिषीय शूरयिषीवहि शूरयिषीमहि

श्व० शूरयिता शूरयितारौ शूरयितारः
शूरयितासे शूरयितासाथे शूरयिताध्वे
शूरयिताहे शूरयितास्वहे शूरयितास्महे

भ० शूरयिष्यते शूरयिष्येते शूरयिष्यन्ते
शूरयिष्यसे शूरयिष्येथे शूरयिष्यध्वे
शूरयिष्ये शूरयिष्यावहे शूरयिष्यामहे

क्रि० अशूरयिष्यत अशूरयिष्येताम् अशूरयिष्यन्त
अशूरयिष्यथाः अशूरयिष्येथाम् अशूरयिष्यध्वम्
अशूरयिष्ये अशूरयिष्यावहि अशूरयिष्यामहि

CC-0. Public Domain. Vipin Kumar Collection, Deoband

Digitized by Madhuban Trust

1936 वीरणि (वीर्) विक्रान्तौ ।

व०	वीरयति	वीरयतः	वीरयन्ति
	वीरयसि	वीरयथः	वीरयथ
	वीरयामि	वीरयावः	वीरयामः
स०	वीरयेत्	वीरयेताम्	वीरयेयुः
	वीरयेः	वीरयेतम्	वीरयेत
	वीरयेयम्	वीरयेव	वीरयेम
प०	वीरयतु वीरयतात्	वीरयताम्	वीरयन्तु
	वीरय वीरयतात्	वीरयतम्	वीरयत
	वीरयाणि	वीरयाव	वीरयाम
ह्य०	अवीरयत्	अवीरयताम्	अवीरयन्
	अवीरयः	अवीरयतम्	अवीरयत
	अवीरयम्	अवीरयाव	अवीरयाम
अ०	अविवीरत्	अविवीरताम्	अविवीरन्
	अविवीरः	अविवीरतम्	अविवीरत
	अविवीरम्	अविवीराव	अविवीराम
प०	वीरयाञ्चकार	वीरयाञ्चक्रतुः	वीरयाञ्चक्रुः
	वीरयाञ्चकर्थ	वीरयाञ्चक्रथुः	वीरयाञ्चक्र
	वीरयाञ्चकार-चकर	वीरयाञ्चकृव	वीरयाञ्चकृम

वीरयाम्बभूव । वीरयामास

आ०	वीर्यात्	वीर्यास्ताम्	वीर्यासुः
	वीर्याः	वीर्यास्तम्	वीर्यास्त
	वीर्यासम्	वीर्यास्व	वीर्यास्म
श्व०	वीरयिता	वीरयितारौ	वीरयितारः
	वीरयितासि	वीरयितास्थः	वीरयितास्थ
	वीरयितास्मि	वीरयितास्वः	वीरयितास्मः
भ०	वीरयिष्यति	वीरयिष्यतः	वीरयिष्यन्ति
	वीरयिष्यसि	वीरयिष्यथः	वीरयिष्यथ
	वीरयिष्यामि	वीरयिष्यावः	वीरयिष्यामः
क्रि०	अवीरयिष्यत्	अवीरयिष्यताम्	अवीरयिष्यन्
	अवीरयिष्यः	अवीरयिष्यतम्	अवीरयिष्यत
	अवीरयिष्यम्	अवीरयिष्याव	अवीरयिष्याम

व०	वीरयते	वीरयेते	वीरयन्ते
	वीरयसे	वीरयेथे	वीरयध्वे
	वीरये	वीरयावहे	वीरयामहे
स०	वीरयेत	वीरयेयाताम्	वीरयेरन्
	वीरयेथाः	वीरयेयाथाम्	वीरयेध्वम्
	वीरयेय	वीरयेवहि	वीरयेमहि
प०	वीरयताम्	वीरयेताम्	वीरयन्ताम्
	वीरयस्व	वीरयेथाम्	वीरयध्वम्
	वीरयै	वीरयावहै	वीरयामहै
ह्य०	अवीरयत	अवीरयेताम्	अवीरयन्त
	अवीरयथाः	अवीरयेथाम्	अवीरयध्वम्
	अवीरये	अवीरयावहि	अवीरयामहि
अ०	अविवीरत	अविवीरेताम्	अविवीरन्त
	अविवीरथाः	अविवीरेथाम्	अविवीरध्वम्
	अविवीरे	अविवीरावहि	अविवीरामहि
प०	वीरयाञ्चक्रे	वीरयाञ्चक्राते	वीरयाञ्चक्रिरे
	वीरयाञ्चकृषे	वीरयाञ्चक्राथे	वीरयाञ्चकृढ्वे
	वीरयाञ्चक्रे	वीरयाञ्चकृवहे	वीरयाञ्चकृमहे

वीरयाम्बभूव । वीरयामास

आ०	वीरयिषीष्ट	वीरयिषीयास्ताम्	वीरयिषीरन्
	वीरयिषीष्ठाः	वीरयिषीयास्थाम्	वीरयिषीढ्वम् ध्वम्
	वीरयिषीय	वीरयिषीवहि	वीरयिषीमहि
श्व०	वीरयिता	वीरयितारौ	वीरयितारः
	वीरयितासे	वीरयितासाथे	वीरयिताध्वे
	वीरयिताहे	वीरयितास्वहे	वीरयितास्महे
भ०	वीरयिष्यते	वीरयिष्येते	वीरयिष्यन्ते
	वीरयिष्यसे	वीरयिष्येथे	वीरयिष्यध्वे
	वीरयिष्ये	वीरयिष्यावहे	वीरयिष्यामहे
क्रि०	अवीरयिष्यत	अवीरयिष्येताम्	अवीरयिष्यन्त
	अवीरयिष्यथाः	अवीरयिष्येथाम्	अवीरयिष्यध्वम्
	अवीरयिष्ये	अवीरयिष्यावहि	अवीरयिष्यामहि

CC-0. Public Domain. Vipin Kumar Collection, Deoband

Digitized by Madhuban Trust

1937 सत्राणि (सत्र्) संदानक्रियायाम् ।

व०	सत्रयति	सत्रयतः	सत्रयन्ति
	सत्रयसि	सत्रयथः	सत्रयथ
	सत्रयामि	सत्रयावः	सत्रयामः
स०	सत्रयेत्	सत्रयेताम्	सत्रयेयुः
	सत्रयेः	सत्रयेतम्	सत्रयेत
	सत्रयेयम्	सत्रयेव	सत्रयेम
प०	सत्रयतु सत्रयतात्	सत्रयताम्	सत्रयन्तु
	सत्रय सत्रयतात्	सत्रयतम्	सत्रयत
	सत्रयाणि	सत्रयाव	सत्रयाम
ह्य०	असत्रयत्	असत्रयताम्	असत्रयन्
	असत्रयः	असत्रयतम्	असत्रयत
	असत्रयम्	असत्रयाव	असत्रयाम
अ०	अससत्रत्	अससत्रताम्	अससत्रन
	अससत्रः	अससत्रतम्	अससत्रत
	अससत्रम	अससत्राव	अससत्राम
प०	सत्रयाञ्चकार	सत्रयाञ्चक्रतुः	सत्रयाञ्चक्रुः
	सत्रयाञ्चकर्थ	सत्रयाञ्चक्रथुः	सत्रयाञ्चक्र
	सत्रयाञ्चकार-चकर	सत्रयाञ्चकृव	सत्रयाञ्चकृम

सत्रयाम्बभूव । सत्रयामास

आ०	सत्र्यात्	सत्र्यास्ताम्	सत्र्यासुः
	सत्र्याः	सत्र्यास्तम्	सत्र्यास्त
	सत्र्यासम्	सत्र्यास्व	सत्र्यास्म
श्व०	सत्रयिता	सत्रयितारौ	सत्रयितारः
	सत्रयितासि	सत्रयितास्थः	सत्रयितास्थ
	सत्रयितास्मि	सत्रयितास्वः	सत्रयितास्मः
भ०	सत्रयिष्यति	सत्रयिष्यतः	सत्रयिष्यन्ति
	सत्रयिष्यसि	सत्रयिष्यथः	सत्रयिष्यथ
	सत्रयिष्यामि	सत्रयिष्यावः	सत्रयिष्यामः
क्रि०	असत्रयिष्यत्	असत्रयिष्यताम्	असत्रयिष्यन्
	असत्रयिष्यः	असत्रयिष्यतम्	असत्रयिष्यत
	असत्रयिष्यम्	असत्रयिष्याव	असत्रयिष्याम

व०	सत्रयते	सत्रयेते	सत्रयन्ते
	सत्रयसे	सत्रयेथे	सत्रयध्वे
	सत्रये	सत्रयावहे	सत्रयामहे
स०	सत्रयेत	सत्रयेयाताम्	सत्रयेरन्
	सत्रयेथाः	सत्रयेयाथाम्	सत्रयेध्वम्
	सत्रयेय	सत्रयेवहि	सत्रयेमहि
प०	सत्रयताम्	सत्रयेताम्	सत्रयन्ताम्
	सत्रयस्व	सत्रयेथाम्	सत्रयध्वम्
	सत्रयै	सत्रयावहै	सत्रयामहै
ह्य०	असत्रयत	असत्रयेताम्	असत्रयन्त
	असत्रयथाः	असत्रयेथाम्	असत्रयध्वम्
	असत्रये	असत्रयावहि	असत्रयामहि
अ०	अससत्रत	अससत्रेताम्	अससत्रन्त
	अससत्रथाः	अससत्रेथाम्	अससत्रध्वम्
	अससत्रे	अससत्रावहि	अससत्रामहि
प०	सत्रयाञ्चक्रे	सत्रयाञ्चक्राते	सत्रयाञ्चक्रिरे
	सत्रयाञ्चकृषे	सत्रयाञ्चक्राथे	सत्रयाञ्चकृढ्वे
	सत्रयाञ्चक्रे	सत्रयाञ्चकृवहे	सत्रयाञ्चकृमहे

सत्रयाम्बभूव । सत्रयामास

आ०	सत्रयिषीष्ट	सत्रयिषीयास्ताम्	सत्रयिषीरन्
	सत्रयिषीष्ठाः	सत्रयिषीयास्थाम्	सत्रयिषीढ्वम् ध्वम्
	सत्रयिषीय	सत्रयिषीवहि	सत्रयिषीमहि
श्व०	सत्रयिता	सत्रयितारौ	सत्रयितारः
	सत्रयितासे	सत्रयितासाथे	सत्रयिताध्वे
	सत्रयिताहे	सत्रयितास्वहे	सत्रयितास्महे
भ०	सत्रयिष्यते	सत्रयिष्येते	सत्रयिष्यन्ते
	सत्रयिष्यसे	सत्रयिष्येथे	सत्रयिष्यध्वे
	सत्रयिष्ये	सत्रयिष्यावहे	सत्रयिष्यामहे
क्रि०	असत्रयिष्यत	असत्रयिष्येताम्	असत्रयिष्यन्त
	असत्रयिष्यथाः	असत्रयिष्येथाम्	असत्रयिष्यध्वम्
	असत्रयिष्ये	असत्रयिष्यावहि	असत्रयिष्यामहि

CC-0. Public Domain. Vipin Kumar Collection, Deoband

Digitized by Madhuban Trust

1938 स्थूलण् (स्थूल्) परिबृंहणे ।

व० स्थूलयति स्थूलयतः स्थूलयन्ति
स्थूलयसि स्थूलयथः स्थूलयथ
स्थूलयामि स्थूलयावः स्थूलयामः

स० स्थूलयेत् स्थूलयेताम् स्थूलयेयुः
स्थूलयेः स्थूलयेतम् स्थूलयेत
स्थूलयेयम् स्थूलयेव स्थूलयेम

प० स्थूलयतु स्थूलयतात् स्थूलयताम स्थूलयन्तु
स्थूलय स्थूलयतात् स्थूलयतम् स्थूलयत
स्थूलयाणि स्थूलयाव स्थूलयाम

ह्य० अस्थूलयत् अस्थूलयताम् अस्थूलयन्
अस्थूलयः अस्थूलयतम् अस्थूलयत
अस्थूलयम् अस्थूलयाव अस्थूलयाम

अ० अतुस्थूलत् अतुस्थूलताम् अतुस्थूलन्
अतुस्थूलः अतुस्थूलतम् अतुस्थूलत
अतुस्थूलम् अतुस्थूलाव अतुस्थूलाम

प० स्थूलयाञ्चकार स्थूलयाञ्चक्रतुः स्थूलयाञ्चक्रुः
स्थूलयाञ्चकर्थ स्थूलयाञ्चक्रथुः स्थूलयाञ्चक्र
स्थूलयाञ्चकार-चकर स्थूलयाञ्चकृव स्थूलयाञ्चकृम
स्थूलयाम्बभूव । स्थूलयामास

आ० स्थूल्यात् स्थूल्यास्ताम् स्थूल्यासुः
स्थूल्याः स्थूल्यास्तम् स्थूल्यास्त
स्थूल्यासम् स्थूल्यास्व स्थूल्यास्म

श्व० स्थूलयिता स्थूलयितारौ स्थूलयितारः
स्थूलयितासि स्थूलयितास्थः स्थूलयितास्थ
स्थूलयितास्मि स्थूलयितास्वः स्थूलयितास्मः

भ० स्थूलयिष्यति स्थूलयिष्यतः स्थूलयिष्यन्ति
स्थूलयिष्यसि स्थूलयिष्यथः स्थूलयिष्यथ
स्थूलयिष्यामि स्थूलयिष्यावः स्थूलयिष्यामः

क्रि० अस्थूलयिष्यत् अस्थूलयिष्यताम् अस्थूलयिष्यन्
अस्थूलयिष्यः अस्थूलयिष्यतम् अस्थूलयिष्यत
अस्थूलयिष्यम अस्थूलयिष्याव अस्थूलयिष्याम

व० स्थूलयते स्थूलयेते स्थूलयन्ते
स्थूलयसे स्थूलयेथे स्थूलयध्वे
स्थूलये स्थूलयावहे स्थूलयामहे

स० स्थूलयेत स्थूलयेयाताम् स्थूलयेरन्
स्थूलयेथाः स्थूलयेयाथाम् स्थूलयेध्वम
स्थूलयेय स्थूलयेवहि स्थूलयेमहि

प० स्थूलयताम् स्थूलयेताम् स्थूलयन्ताम्
स्थूलयस्व स्थूलयेथाम् स्थूलयध्वम
स्थूलयै स्थूलयावहै स्थूलयामहै

ह्य० अस्थूलयत अस्थूलयेताम् अस्थूलयन्त
अस्थूलयथाः अस्थूलयेथाम् अस्थूलयध्वम्
अस्थूलये अस्थूलयावहि अस्थूलयामहि

अ० अतुस्थूलत अतुस्थूलेताम् अतुस्थूलन्त
अतुस्थूलथाः अतुस्थूलेथाम अतुस्थूलध्वम
अतुस्थूले अतुस्थूलावहि अतुस्थूलामहि

प० स्थूलयाञ्चक्रे स्थूलयाञ्चक्राते स्थूलयाञ्चक्रिरे
स्थूलयाञ्चकृषे स्थूलयाञ्चक्राथे स्थूलयाञ्चकृढ्वे
स्थूलयाञ्चक्रे स्थूलयाञ्चकृवहे स्थूलयाञ्चकृमहे
स्थूलयाम्बभूव । स्थूलयामास

आ० स्थूलयिषीष्ट स्थूलयिषीयास्ताम् स्थूलयिषीरन्
स्थूलयिषीष्ठाः स्थूलयिषीयास्थाम् स्थूलयिषीढ्वम्
ध्वम्
स्थूलयिषीय स्थूलयिषीवहि स्थूलयिषीमहि

श्व० स्थूलयिता स्थूलयितारौ स्थूलयितारः
स्थूलयितासे स्थूलयितासाथे स्थूलयिताध्वे
स्थूलयिताहे स्थूलयितास्वहे स्थूलयितास्महे

भ० स्थूलयिष्यते स्थूलयिष्येते स्थूलयिष्यन्ते
स्थूलयिष्यसे स्थूलयिष्येथे स्थूलयिष्यध्वे
स्थूलयिष्ये स्थूलयिष्यावहे स्थूलयिष्यामहे

क्रि० अस्थूलयिष्यत अस्थूलयिष्येताम् अस्थूलयिष्यन्त
अस्थूलयिष्यथाः अस्थूलयिष्येथाम् अस्थूलयिष्यध्वम्
अस्थूलयिष्ये अस्थूलयिष्यावहि अस्थूलयिष्यामहि

1939 गर्वणि (गर्व) माने । 461 गर्ववद्रूपाणि

CC-0. Public Domain. Vipin Kumar Collection, Deoband

Digitized by Madhuban Trust

1940 गृहणि (गृहू) ग्रहणे ।

व० गृहयति गृहयतः गृहयन्ति
गृहयसि गृहयथः गृहयथ
गृहयामि गृहयावः गृहयामः

स० गृहयेत् गृहयेताम् गृहयेयुः
गृहयेः गृहयेतम् गृहयेत
गृहयेयम् गृहयेव गृहयेम

प० गृहयतु गृहयतात् गृहयताम् गृहयन्तु
गृहय गृहयतात् गृहयतम् गृहयत
गृहयाणि गृहयाव गृहयाम

ह्य० अगृहयत् अगृहयताम् अगृहयन्
अगृहयः अगृहयतम् अगृहयत
अगृहयम् अगृहयाव अगृहयाम

अ० अजगृहत् अजगृहताम् अजगृहन्
अजगृहः अजगृहतम् अजगृहत
अजगृहम् अजगृहाव अजगृहाम

प० गृहयाञ्चकार गृहयाञ्चक्रतुः गृहयाञ्चक्रुः
गृहयाञ्चकर्थ गृहयाञ्चक्रथुः गृहयाञ्चक्र
गृहयाञ्चकार-चकर गृहयाञ्चकृव गृहयाञ्चकृम

गृहयाम्बभूव । गृहयामास

आ० गृह्यात् गृह्यास्ताम् गृह्यासुः
गृह्याः गृह्यास्तम् गृह्यास्त
गृह्यासम् गृह्यास्व गृह्यास्म

श्व० गृहयिता गृहयितारौ गृहयितारः
गृहयितासि गृहयितास्थः गृहयितास्थ
गृहयितास्मि गृहयितास्वः गृहयितास्मः

भ० गृहयिष्यति गृहयिष्यतः गृहयिष्यन्ति
गृहयिष्यसि गृहयिष्यथः गृहयिष्यथ
गृहयिष्यामि गृहयिष्यावः गृहयिष्यामः

क्रि० अगृहयिष्यत् अगृहयिष्यताम् अगृहयिष्यन्
अगृहयिष्यः अगृहयिष्यतम् अगृहयिष्यत
अगृहयिष्यम् अगृहयिष्याव अगृहयिष्याम

व० गृहयते गृहयेते गृहयन्ते
गृहयसे गृहयेथे गृहयध्वे
गृहये गृहयावहे गृहयामहे

स० गृहयेत गृहयेयाताम् गृहयेरन्
गृहयेथाः गृहयेयाथाम् गृहयेध्वम्
गृहयेय गृहयेवहि गृहयेमहि

प० गृहयताम् गृहयेताम् गृहयन्ताम्
गृहयस्व गृहयेथाम् गृहयध्वम्
गृहयै गृहयावहै गृहयामहै

ह्य० अगृहयत अगृहयेताम् अगृहयन्त
अगृहयथाः अगृहयेथाम् अगृहयध्वम्
अगृहये अगृहयावहि अगृहयामहि

अ० अजगृहत अजगृहेताम् अजगृहन्त
अजगृहथाः अजगृहेथाम् अजगृहध्वम्
अजगृहे अजगृहावहि अजगृहामहि

प० गृहयाञ्चक्रे गृहयाञ्चक्राते गृहयाञ्चक्रिरे
गृहयाञ्चकृषे गृहयाञ्चक्राथे गृहयाञ्चकृढ्वे
गृहयाञ्चक्रे गृहयाञ्चकृवहे गृहयाञ्चकृमहे

गृहयाम्बभूव । गृहयामास

आ० गृहयिषीष्ट गृहयिषीयास्ताम् गृहयिषीरन्
गृहयिषीष्ठाः गृहयिषीयास्थाम् गृहयिषीढ्वम्
ध्वम्
गृहयिषीय गृहयिषीवहि गृहयिषीमहि

श्व० गृहयिता गृहयितारौ गृहयितारः
गृहयितासे गृहयितासाथे गृहयिताध्वे
गृहयिताहे गृहयितास्वहे गृहयितास्महे

भ० गृहयिष्यते गृहयिष्येते गृहयिष्यन्ते
गृहयिष्यसे गृहयिष्येथे गृहयिष्यध्वे
गृहयिष्ये गृहयिष्यावहे गृहयिष्यामहे

क्रि० अगृहयिष्यत अगृहयिष्येताम् अगृहयिष्यन्त
अगृहयिष्यथाः अगृहयिष्येथाम् अगृहयिष्यध्वम्
अगृहयिष्ये अगृहयिष्यावहि अगृहयिष्यामहि

CC-0. Public Domain. Vipin Kumar Collection, Deoband

Digitized by Madhuban Trust

1941 कुहणि (कुहू) विस्मापने ।

व०	कुहयति	कुहयतः	कुहयन्ति
	कुहयसि	कुहयथः	कुहयथ
	कुहयामि	कुहयावः	कुहयामः
स०	कुहयेत्	कुहयेताम्	कुहयेयुः
	कुहयेः	कुहयेतम्	कुहयेत
	कुहयेयम्	कुहयेव	कुहयेम
प०	कुहयतु कुहयतात्	कुहयताम्	कुहयन्तु
	कुहय कुहयतात्	कुहयतम्	कुहयत
	कुहयानि	कुहयाव	कुहयाम
ह्य०	अकुहयत्	अकुहयताम्	अकुहयन्
	अकुहयः	अकुहयतम्	अकुहयत
	अकुहयम्	अकुहयाव	अकुहयाम
अ०	अचुकुहत्	अचुकुहताम्	अचुकुहन्
	अचुकुहः	अचुकुहतम्	अचुकुहत
	अचुकुहम्	अचुकुहाव	अचुकुहाम
प०	कुहयाञ्चकार	कुहयाञ्चक्रतुः	कुहयाञ्चक्रुः
	कुहयाञ्चकर्थ	कुहयाञ्चक्रथुः	कुहयाञ्चक्र
	कुहयाञ्चकार-चकर	कुहयाञ्चकृव	कुहयाञ्चकृम
	कुहयाम्बभूव । कुहयामास		
आ०	कुह्यात्	कुह्यास्ताम्	कुह्यासुः
	कुह्याः	कुह्यास्तम्	कुह्यास्त
	कुह्यासम	कुह्यास्व	कुह्यास्म
श्व०	कुहयिता	कुहयितारौ	कुहयितारः
	कुहयितासि	कुहयितास्थः	कुहयितास्थ
	कुहयितास्मि	कुहयितास्वः	कुहयितास्मः
भ०	कुहयिष्यति	कुहयिष्यतः	कुहयिष्यन्ति
	कुहयिष्यसि	कुहयिष्यथः	कुहयिष्यथ
	कुहयिष्यामि	कुहयिष्यावः	कुहयिष्यामः
क्रि०	अकुहयिष्यत्	अकुहयिष्यताम्	अकुहयिष्यन्
	अकुहयिष्यः	अकुहयिष्यतम्	अकुहयिष्यत
	अकुहयिष्यम्	अकुहयिष्याव	अकुहयिष्याम
व०	कुहयते	कुहयेते	कुहयन्ते
	कुहयसे	कुहयेथे	कुहयध्वे
	कुहये	कुहयावहे	कुहयामहे
स०	कुहयेत	कुहयेयाताम्	कुहयेरन्
	कुहयेथाः	कुहयेयाथाम्	कुहयेध्वम्
	कुहयेय	कुहयेवहि	कुहयेमहि
प०	कुहयताम्	कुहयेताम्	कुहयन्ताम्
	कुहयस्व	कुहयेथाम्	कुहयध्वम्
	कुहयै	कुहयावहै	कुहयामहै
ह्य०	अकुहयत	अकुहयेताम्	अकुहयन्त
	अकुहयथाः	अकुहयेथाम्	अकुहयध्वम्
	अकुहये	अकुहयावहि	अकुहयामहि
अ०	अचुकुहत	अचुकुहेताम्	अचुकुहन्त
	अचुकुहथाः	अचुकुहेथाम्	अचुकुहध्वम
	अचुकुहे	अचुकुहावहि	अचुकुहामहि
प०	कुहयाञ्चक्रे	कुहयाञ्चक्राते	कुहयाञ्चक्रिरे
	कुहयाञ्चकृषे	कुहयाञ्चक्राथे	कुहयाञ्चकृढ्वे
	कुहयाञ्चक्रे	कुहयाञ्चकृवहे	कुहयाञ्चकृमहे
	कुहयाम्बभूव । कुहयामास		
आ०	कुहयिषीष्ट	कुहयिषीयास्ताम्	कुहयिषीरन्
	कुहयिषीष्ठाः	कुहयिषीयास्थाम	कुहयिषीढ्वम्-ध्वम्
	कुहयिषीय	कुहयिषीवहि	कुहयिषीमहि
श्व०	कुहयिता	कुहयितारौ	कुहयितारः
	कुहयितासे	कुहयितासाथे	कुहयिताध्वे
	कुहयिताहे	कुहयितास्वहे	कुहयितास्महे
भ०	कुहयिष्यते	कुहयिष्येते	कुहयिष्यन्ते
	कुहयिष्यसे	कुहयिष्येथे	कुहयिष्यध्वे
	कुहयिष्ये	कुहयिष्यावहे	कुहयिष्यामहे
क्रि०	अकुहयिष्यत	अकुहयिष्येताम्	अकुहयिष्यन्त
	अकुहयिष्यथा	अकुहयिष्येथाम	अकुहयिष्यध्वम्
	अकुहयिष्ये	अकुहयिष्यावहि	अकुहयिष्यामहि

1942 युजण् (युज्) संपर्चने । युजिच् 1254 वद्रूपाणि

1943 लीण् (ली) द्रवीकरणे । अकृतात्वलीङ्वच् 1248 वद्रूपाणि

1944 मीण् (मी) मतौ । मयि 713 वद्रूपाणि

CC-0. Public Domain. Vipin Kumar Collection, Deoband

Digitized by Madhuban Trust

1945 प्रीग्‌ण् (प्री) तर्पणे । प्रींग्‌श् 1510 वद्रूपाणि
1946 धूग्‌ण् (धू) कम्पने । धूग्ट् 1291 वद्रूपाणि
1947 वृग्‌ण् (वृ) आवरणे । वृग्ट् 1294 वद्रूपाणि
1948 जॄण् (जॄ) वयोहानौ । जॄषच् 1145 वद्रूपाणि

1949 चीकण् (चीक्) आमर्षणे ।

व० चीकयति चीकयतः चीकयन्ति
चीकयसि चीकयथः चीकयथ
चीकयामि चीकयावः चीकयामः

स० चीकयेत् चीकयेताम् चीकयेयुः
चीकयेः चीकयेतम् चीकयेत
चीकयेयम् चीकयेव चीकयेम

प० चीकयतु चीकयतात् चीकयताम् चीकयन्तु
चीकय चीकयतात् चीकयतम् चीकयत
चीकयानि चीकयाव चीकयाम

ह्य० अचीकयत् अचीकयताम् अचीकयन्
अचीकयः अचीकयतम् अचीकयत
अचीकयम् अचीकयाव अचीकयाम

अ० अचीचिकत् अचीचिकताम् अचीचिकन्
अचीचिकः अचीचिकतम् अचीचिकत
अचीचिकम् अचीचिकाव अचीचिकाम

प० चीकयाञ्चकार चीकयाञ्चक्रतुः चीकयाञ्चक्रुः
चीकयाञ्चकर्थ चीकयाञ्चक्रथुः चीकयाञ्चक्र
चीकयाञ्चकार-चकर चीकयाञ्चकृव चीकयाञ्चकृम
चीकयाम्बभूव । चीकयामास

आ० चीक्यात् चीक्यास्ताम् चीक्यासुः
चीक्याः चीक्यास्तम् चीक्यास्त
चीक्यासम् चीक्यास्व चीक्यास्म

श्व० चीकयिता चीकयितारौ चीकयितारः
चीकयितासि चीकयितास्थः चीकयितास्थ
चीकयितास्मि चीकयितास्वः चीकयितास्मः

भ० चीकयिष्यति चीकयिष्यतः चीकयिष्यन्ति
चीकयिष्यसि चीकयिष्यथः चीकयिष्यथ
चीकयिष्यामि चीकयिष्यावः चीकयिष्यामः

क्रि० अचीकयिष्यत् अचीकयिष्यताम् अचीकयिष्यन्
अचीकयिष्यः अचीकयिष्यतम् अचीकयिष्यत
अचीकयिष्यम् अचीकयिष्याव अचीकयिष्याम

व० चीकयते चीकयेते चीकयन्ते
चीकयसे चीकयेथे चीकयध्वे
चीकये चीकयावहे चीकयामहे

स० चीकयेत चीकयेयाताम् चीकयेरन्
चीकयेथाः चीकयेयाथाम् चीकयेध्वम्
चीकयेय चीकयेवहि चीकयेमहि

प० चीकयताम् चीकयेताम् चीकयन्ताम्
चीकयस्व चीकयेथाम् चीकयध्वम्
चीकयै चीकयावहै चीकयामहै

ह्य० अचीकयत अचीकयेताम् अचीकयन्त
अचीकयथाः अचीकयेथाम् अचीकयध्वम्
अचीकये अचीकयावहि अचीकयामहि

अ० अचीचिकत अचीचिकेताम् अचीचिकन्त
अचीचिकथाः अचीचिकेथाम् अचीचिकध्वम्
अचीचिके अचीचिकावहि अचीचिकामहि

प० चीकयाञ्चक्रे चीकयाञ्चक्राते चीकयाञ्चक्रिरे
चीकयाञ्चकृषे चीकयाञ्चक्राथे चीकयाञ्चकृढ्वे
चीकयाञ्चक्रे चीकयाञ्चकृवहे चीकयाञ्चकृमहे
चीकयाम्बभूव । चीकयामास

आ० चीकयिषीष्ट चीकयिषीयास्ताम् चीकयिषीरन्
चीकयिषीष्ठाः चीकयिषीयास्थाम् चीकयिषीढ्वम्
ध्वम्
चीकयिषीय चीकयिषीवहि चीकयिषीमहि

श्व० चीकयिता चीकयितारौ चीकयितारः
चीकयितासे चीकयितासाथे चीकयिताध्वे
चीकयिताहे चीकयितास्वहे चीकयितास्महे

भ० चीकयिष्यते चीकयिष्येते चीकयिष्यन्ते
चीकयिष्यसे चीकयिष्येथे चीकयिष्यध्वे
चीकयिष्ये चीकयिष्यावहे चीकयिष्यामहे

क्रि० अचीकयिष्यत अचीकयिष्येताम् अचीकयिष्यन्त
अचीकयिष्यथाः अचीकयिष्येथाम् अचीकयिष्यध्वम्
अचीकयिष्ये अचीकयिष्यावहि अचीकयिष्यामहि

CC-0. Public Domain. Vipin Kumar Collection, Deoband

Digitized by Madhuban Trust

1950 शीकण् (शीक्) आमर्षणे ।

व०	शीकयति	शीकयतः	शीकयन्ति
	शीकयसि	शीकयथः	शीकयथ
	शीकयामि	शीकयावः	शीकयामः
स०	शीकयेत्	शीकयेताम्	शीकयेयुः
	शीकयेः	शीकयेतम्	शीकयेत
	शीकयेयम्	शीकयेव	शीकयेम
प०	शीकयतु शीकयतात्	शीकयताम्	शीकयन्तु
	शीकय शीकयतात्	शीकयतम्	शीकयत
	शीकयानि	शीकयाव	शीकयाम
ह्य०	अशीकयत्	अशीकयताम्	अशीकयन्
	अशीकयः	अशीकयतम्	अशीकयत
	अशीकयम्	अशीकयाव	अशीकयाम
अ०	अशीशिकत्	अशीशिकताम्	अशीशिकन्
	अशीशिकः	अशीशिकतम्	अशीशिकत
	अशीशिकम्	अशीशिकाव	अशीशिकाम
प०	शीकयाञ्चकार	शीकयाञ्चक्रतुः	शीकयाञ्चक्रुः
	शीकयाञ्चकर्थ	शीकयाञ्चक्रथुः	शीकयाञ्चक्र
	शीकयाञ्चकार-चकर	शीकयाञ्चकृव	शीकयाञ्चकृम
	शीकयाम्बभूव ।	शीकयामास	
आ०	शीक्यात्	शीक्यास्ताम्	शीक्यासुः
	शीक्याः	शीक्यास्तम्	शीक्यास्त
	शीक्यासम्	शीक्यास्व	शीक्यास्म
श्व०	शीकयिता	शीकयितारौ	शीकयितारः
	शीकयितासि	शीकयितास्थः	शीकयितास्थ
	शीकयितास्मि	शीकयितास्वः	शीकयितास्मः
भ०	शीकयिष्यति	शीकयिष्यतः	शीकयिष्यन्ति
	शीकयिष्यसि	शीकयिष्यथः	शीकयिष्यथ
	शीकयिष्यामि	शीकयिष्यावः	शीकयिष्यामः
क्रि०	अशीकयिष्यत्	अशीकयिष्यताम्	अशीकयिष्यन्
	अशीकयिष्यः	अशीकयिष्यतम्	अशीकयिष्यत
	अशीकयिष्यम्	अशीकयिष्याव	अशीकयिष्याम

व०	शीकयते	शीकयेते	शीकयन्ते
	शीकयसे	शीकयेथे	शीकयध्वे
	शीकये	शीकयावहे	शीकयामहे
स०	शीकयेत	शीकयेयाताम्	शीकयेरन्
	शीकयेथाः	शीकयेयाथाम्	शीकयेध्वम्
	शीकयेय	शीकयेवहि	शीकयेमहि
प०	शीकयताम्	शीकयेताम्	शीकयन्ताम्
	शीकयस्व	शीकयेथाम्	शीकयध्वम्
	शीकयै	शीकयावहै	शीकयामहै
ह्य०	अशीकयत	अशीकयेताम्	अशीकयन्त
	अशीकयथाः	अशीकयेथाम्	अशीकयध्वम्
	अशीकये	अशीकयावहि	अशीकयामहि
अ०	अशीशिकत	अशीशिकेताम्	अशीशिकन्त
	अशीशिकथाः	अशीशिकेथाम	अशीशिकध्वम
	अशीशिके	अशीशिकावहि	अशीशिकामहि
प०	शीकयाञ्चक्रे	शीकयाञ्चक्राते	शीकयाञ्चक्रिरे
	शीकयाञ्चकृषे	शीकयाञ्चक्राथे	शीकयाञ्चकृढ्वे
	शीकयाञ्चक्रे	शीकयाञ्चकृवहे	शीकयाञ्चकृमहे
	शीकयाम्बभूव ।	शीकयामास	
आ०	शीकयिषीष्ट	शीकयिषीयास्ताम्	शीकयिषीरन्
	शीकयिषीष्ठाः	शीकयिषीयास्थाम्	शीकयिषीढ्वम् ध्वम्
	शीकयिषीय	शीकयिषीवहि	शीकयिषीमहि
श्व०	शीकयिता	शीकयितारौ	शीकयितारः
	शीकयितासे	शीकयितासाथे	शीकयिताध्वे
	शीकयिताहे	शीकयितास्वहे	शीकयितास्महे
भ०	शीकयिष्यते	शीकयिष्येते	शीकयिष्यन्ते
	शीकयिष्यसे	शीकयिष्येथे	शीकयिष्यध्वे
	शीकयिष्ये	शीकयिष्यावहे	शीकयिष्यामहे
क्रि०	अशीकयिष्यत	अशीकयिष्येताम्	अशीकयिष्यन्त
	अशीकयिष्यथाः	अशीकयिष्येथाम्	अशीकयिष्यध्वम्
	अशीकयिष्ये	अशीकयिष्यावहि	अशीकयिष्यामहि

CC-0. Public Domain. Vipin Kumar Collection, Deoband

Digitized by Madhuban Trust

1951 मार्गण् (मार्ग्) अन्वेषणे ।

व० मार्गयति मार्गयतः मार्गयन्ति
मार्गयसि मार्गयथः मार्गयथ
मार्गयामि मार्गयावः मार्गयामः

स० मार्गयेत् मार्गयेताम् मार्गयेयुः
मार्गयेः मार्गयेतम् मार्गयेत
मार्गयेयम् मार्गयेव मार्गयेम

प० मार्गयतु मार्गयतात् मार्गयताम् मार्गयन्तु
मार्गय मार्गयतात् मार्गयतम् मार्गयत
मार्गयाणि मार्गयाव मार्गयाम

ह्य० अमार्गयत् अमार्गयताम् अमार्गयन्
अमार्गयः अमार्गयतम् अमार्गयत
अमार्गयम् अमार्गयाव अमार्गयाम

अ० अममार्गत् अममार्गताम् अममार्गन्
अममार्गः अममार्गतम् अममार्गत
अममार्गम् अममार्गाव अममार्गाम

प० मार्गयाञ्चकार मार्गयाञ्चक्रतुः मार्गयाञ्चक्रुः
मार्गयाञ्चकर्थ मार्गयाञ्चक्रथुः मार्गयाञ्चक्र
मार्गयाञ्चकार-चकर मार्गयाञ्चकृव मार्गयाञ्चकृम
मार्गयाम्बभूव । मार्गयामास

आ० मार्ग्यात् मार्ग्यास्ताम् मार्ग्यासुः
मार्ग्याः मार्ग्यास्तम् मार्ग्यास्त
मार्ग्यासम् मार्ग्यास्व मार्ग्यास्म

श्व० मार्गयिता मार्गयितारौ मार्गयितारः
मार्गयितासि मार्गयितास्थः मार्गयितास्थ
मार्गयितास्मि मार्गयितास्वः मार्गयितास्मः

भ० मार्गयिष्यति मार्गयिष्यतः मार्गयिष्यन्ति
मार्गयिष्यसि मार्गयिष्यथः मार्गयिष्यथ
मार्गयिष्यामि मार्गयिष्यावः मार्गयिष्यामः

क्रि० अमार्गयिष्यत् अमार्गयिष्यताम् अमार्गयिष्यन्
अमार्गयिष्यः अमार्गयिष्यतम् अमार्गयिष्यत
अमार्गयिष्यम् अमार्गयिष्याव अमार्गयिष्याम

व० मार्गयते मार्गयेते मार्गयन्ते
मार्गयसे मार्गयेथे मार्गयध्वे
मार्गये मार्गयावहे मार्गयामहे

स० मार्गयेत मार्गयेयाताम् मार्गयेरन्
मार्गयेथाः मार्गयेयाथाम् मार्गयेध्वम्
मार्गयेय मार्गयेवहि मार्गयेमहि

प० मार्गयताम् मार्गयेताम् मार्गयन्ताम्
मार्गयस्व मार्गयेथाम् मार्गयध्वम्
मार्गयै मार्गयावहै मार्गयामहै

ह्य० अमार्गयत अमार्गयेताम् अमार्गयन्त
अमार्गयथाः अमार्गयेथाम् अमार्गयध्वम्
अमार्गये अमार्गयावहि अमार्गयामहि

अ० अममार्गत अममार्गेताम् अममार्गन्त
अममार्गथाः अममार्गेथाम् अममार्गध्वम्
अममार्गे अममार्गावहि अममार्गामहि

प० मार्गयाञ्चक्रे मार्गयाञ्चक्राते मार्गयाञ्चक्रिरे
मार्गयाञ्चकृषे मार्गयाञ्चक्राथे मार्गयाञ्चकृढ्वे
मार्गयाञ्चक्रे मार्गयाञ्चकृवहे मार्गयाञ्चकृमहे
मार्गयाम्बभूव । मार्गयामास

आ० मार्गयिषीष्ट मार्गयिषीयास्ताम् मार्गयिषीरन्
मार्गयिषीष्ठाः मार्गयिषीयास्थाम् मार्गयिषीढ्वम्
ध्वम्
मार्गयिषीय मार्गयिषीवहि मार्गयिषीमहि

श्व० मार्गयिता मार्गयितारौ मार्गयितारः
मार्गयितासे मार्गयितासाथे मार्गयिताध्वे
मार्गयिताहे मार्गयितास्वहे मार्गयितास्महे

भ० मार्गयिष्यते मार्गयिष्येते मार्गयिष्यन्ते
मार्गयिष्यसे मार्गयिष्येथे मार्गयिष्यध्वे
मार्गयिष्ये मार्गयिष्यावहे मार्गयिष्यामहे

क्रि० अमार्गयिष्यत अमार्गयिष्येताम् अमार्गयिष्यन्त
अमार्गयिष्यथाः अमार्गयिष्येथाम् अमार्गयिष्यध्वम्
अमार्गयिष्ये अमार्गयिष्यावहि अमार्गयिष्यामहि

CC-0. Public Domain. Vipin Kumar Collection, Deoband

Digitized by Madhuban Trust

1952 पृचण् (पृच्) संपर्चने । पृचैङ्क् 1108 वद्रूपाणि

1953 रिचण् (रिच्) वियोजने । रिचूंम्पी 1474 वद्रूपाणि

1954 वचण् (वच्) भाषणे। वचंक् 1096 वद्रूपाणि

1955 अर्चिण् [अर्च्) पूजायाम् । अर्च 104 वद्रूपाणि

1956 वृजैण् (वृज्) वर्जने । वृजैकि 1111 वद्रूपाणि

1957 मृजौण् (मृज्) शौचालङ्कारयोः । मृजौक् 1087 वद्रूपाणि

1958 कठुण् [कण्ठ्) शोके । कठुङ् 978 वद्रूपाणि

1959 श्रन्थण् (श्रन्थ्) संदर्भे । श्रथुङ् 717 वद्रूपाणि

1960 ग्रन्थण् (ग्रन्थ्) संदर्भे । ग्रथुङ् 718 वद्रूपाणि

1961 क्रथण् (क्रथ्] हिंसायाम् । क्रथ 1045 वद्रूपाणि

1962 अर्दिण् (अर्द्) हिंसायाम् । अर्द 301 वद्रूपाणि

1963 श्रथण् (श्रथ्) बन्धने च । श्रथण् 1252 वद्रूपाणि

1964 वदिण् [वद्) भाषणे । वद 998 वद्रूपाणि

1965 छदण् (छद्] अपवारणे । छदण् 1655 वद्रूपाणि

1966 आङः सदण् (आ-सद्) गतौ ।

व०	सादयति	सादयतः	सादयन्ति
	सादयसि	सादयथः	सादयथ
	सादयामि	सादयावः	सादयामः
स०	सादयेत्	सादयेताम्	सादयेयुः
	सादयेः	सादयेतम्	सादयेत
	सादयेयम्	सादयेव	सादयेम
प०	सादयतु सादयतात्	सादयताम्	सादयन्तु
	सादय सादयतात्	सादयतम्	सादयत
	सादयानि	सादयाव	सादयाम
ह्य०	असादयत्	असादयताम्	असादयन्
	असादयः	असादयतम्	असादयत
	असादयम्	असादयाव	असादयाम
अ०	असीषदत्	असीषदताम्	असीषदन्
	असीषदः	असीषदतम्	असीषदत
	असीषदम्	असीषदाव	असीषदाम
प०	सादयाञ्चकार	सादयाञ्चक्रतुः	सादयाञ्चक्रुः
	सादयाञ्चकर्थ	सादयाञ्चक्रथुः	सादयाञ्चक्र
	सादयाञ्चकार-चकर	सादयाञ्चकृव	सादयाञ्चकृम
	सादयाम्बभूव । सादयामास		
आ०	साद्यात्	साद्यास्ताम्	साद्यासुः
	साद्याः	साद्यास्तम्	साद्यास्त
	साद्यासम्	साद्यास्व	साद्यास्म
श्व०	सादयिता	सादयितारौ	सादयितारः
	सादयितासि	सादयितास्थः	सादयितास्थ
	सादयितास्मि	सादयितास्वः	सादयितास्मः
भ०	सादयिष्यति	सादयिष्यतः	सादयिष्यन्ति
	सादयिष्यसि	सादयिष्यथः	सादयिष्यथ
	सादयिष्यामि	सादयिष्यावः	सादयिष्यामः
क्रि०	असादयिष्यत्	असादयिष्यताम्	असादयिष्यन्
	असादयिष्यः	असादयिष्यतम्	असादयिष्यत
	असादयिष्यम्	असादयिष्याव	असादयिष्याम

CC-0. Public Domain. Vipin Kumar Collection, Deoband

Digitized by Madhuban Trust

व०	सादयते	सादयेते	सादयन्ते
	सादयसे	सादयेथे	सादयध्वे
	सादये	सादयावहे	सादयामहे
स०	सादयेत	सादयेयाताम्	सादयेरन्
	सादयेथाः	सादयेयाथाम्	सादयेध्वम्
	सादयेय	सादयेवहि	सादयेमहि
प०	सादयताम्	सादयेताम्	सादयन्ताम्
	सादयस्व	सादयेथाम्	सादयध्वम्
	सादयै	सादयावहै	सादयामहै
ह्य०	असादयत	असादयेताम्	असादयन्त
	असादयथाः	असादयेथाम्	असादयध्वम्
	असादये	असादयावहि	असादयामहि
अ०	असीसदत	असीसदेताम्	असीसदन्त
	असीसदथाः	असीसदेथाम्	असीसदध्वम्
	असीसदे	असीसदावहि	असीसदामहि
प०	सादयाञ्चक्रे	सादयाञ्चक्राते	सादयाञ्चक्रिरे
	सादयाञ्चकृषे	सादयाञ्चक्राथे	सादयाञ्चकृढ्वे
	सादयाञ्चक्रे	सादयाञ्चकृवहे	सादयाञ्चकृमहे

सादयाम्बभूव । सादयामास

आ०	सादयिषीष्ट	सादयिषीयास्ताम्	सादयिषीरन्
	सादयिषीष्ठाः	सादयिषीयास्थाम्	सादयिषीढ्वम् ध्वम्
	सादयिषीय	सादयिषीवहि	सादयिषीमहि
श्व०	सादयिता	सादयितारौ	सादयितारः
	सादयितासे	सादयितासाथे	सादयिताध्वे
	सादयिताहे	सादयितास्वहे	सादयितास्महे
भ०	सादयिष्यते	सादयिष्येते	सादयिष्यन्ते
	सादयिष्यसे	सादयिष्येथे	सादयिष्यध्वे
	सादयिष्ये	सादयिष्यावहे	सादयिष्यामहे
क्रि०	असादयिष्यत	असादयिष्येताम्	असादयिष्यन्त
	असादयिष्यथाः	असादयिष्येथाम्	असादयिष्यध्वम्
	असादयिष्ये	असादयिष्यावहि	असादयिष्यामहि

1967 छृदण् (छृद्) संदीपने । ऊछृदृपी 1515 वज्रपाणि

1968 शुन्धिण् (शुन्ध्) शुद्धौ । शुन्ध 322 वज्रपाणि

1969 तनूण् (तन्) श्रद्धाघाते । तनूयी 1499 वज्रपाणि

1970 मानण् (मान्) पूजायाम् । मनिंच् 1263 वज्रपाणि

1971 तपिण् (तप्) दाहे । तपं 333 वज्रपाणि

1972 तृपण् (तृप्) प्रीणने । तृपौच् 1189 वज्रपाणि

1973 आप्लृण् (आप्) लम्भने । आप्लृंट् 1307 वज्रपाणि

1974 दभण् (दभ्] भये । दभैत् 1389 वज्रपाणि

1975 ईरण् (ईर्) क्षेपे । ईरिक् 1115 वज्रपाणि

1976 मृषिण् (मृष्) तितिक्षायाम् । मृष् 528 वज्रपाणि

1977 शिषण् (शिष्) असर्वोपयोगे । शिष 508 वज्रपाणि

1978 जुषण् (जुष्) परितर्कणे । जुषैति 1472 वज्रपाणि

1979 घृषण् (घृष्) प्रसहने । ञिघृषाट् 1312 वज्रपाणि

1980 हिंसुण् (हिंस्) हिंसायाम् । हिंसुप् 1474 वज्रपाणि

1981 गर्हण् (गर्ह्) विनिन्दने । गर्हि 860 वज्रपाणि

1982 षहण् (सह्) मर्षणे । षहि 990 वज्रपाणि

CC-0. Public Domain. Vipin Kumar Collection, Deoband

Digitized by Madhuban Trust

श्रीमत्तपोगणगगनाङ्गणगगनमणि--सार्वसार्वज्ञशासनसार्वभौम--तीर्थरक्षणपरायण--
विद्यापीठादिप्रस्थानपञ्चकसमाराधक संविग्नशाखीय-आचार्यचूडामणि-अखण्ड-
विजयश्रीमद्गुरुराजश्रीविजयनेमिसूरीश्वरचरणेन्दिरामन्दिरेन्दिन्दिरा-
यमाणान्तिषन्मुनिलावण्यविजयविरचितस्य धातुरत्नाकरस्य णिग-
न्तरूपपरम्पराप्रकृतिनिरूपणे

द्वितीयभागे

॥ चुरादिगणः सम्पूर्णः ॥

समर्थितश्च धातुरत्नाकरस्य णिगन्तरूपपरम्पराप्रकृति-
निरूपणो नाम द्वितीयो भागः ॥

छद्मस्थेषु सदा स्खलद्गतितया दोषप्रबन्धान्वये
नो हास्यास्पदमत्र दोषघटनायां स्यामहं धीमताम् ।
नो प्रार्थ्याः कृतिनो निसर्गगरिमावासा मया शोधने
तेषां दोषगणप्रमार्जनविधिस्स्वाभाविकोऽयं यतः ॥ १ ॥

गच्छतः स्खलनं क्वापि भवत्येव प्रमादतः ।
हसन्ति दुर्जनास्तत्र समादधति सज्जनाः ॥२॥

CC-0. Public Domain. Vipin Kumar Collection, Deoband

Digitized by Madhuban Trust

॥ अथ शुद्धिपत्रकम् ॥

प०	पं०	शुद्ध	अशुद्ध
२	११	णिण्	णिग्
४	१०	पायय:	पायय
६	५	ध्मापयाव:	ध्मापयाम:
७	३	स्थापयसि	स्थापयसि
७	९	स्थापयवाद्दे	स्थापयावद्दे
२०	२४	गारयितास्थ	गारयितास्थ:
२८	९	तारये	तारयै
२९	१	दृधे	धे
३५	१	न्यक्करणे	न्यङ्गकरणे
५०	१	व	वै
१२५	७	वाछछयेयम्	वाञ्छयेयम्
१२७	१	ह्रीच्छ	ह्रीछ
१२८	१	हूर्छा	हुर्छा
१२९	१	मुर्छा	मूर्च्छ
१३९	१	स्मुर्छा	स्मूर्छ
१५४	१	कूज	कूज्
१६२	१	जज	ज
१७०	६	मजय:	मोजूयेः
,,	१४	अमूमुज	अमूमुजत्
,,	१३	अमूमुजताम्	अमूमुजेताम्
,,	१४	अमूमुजथाम्	अमूमुजेथाम्
,,	१५	अमूमुज	अमूमुजे
,,	१५	अमूयुजावहि	अमूमुजावहि
१७७	१३	अचीयरत	अचीकुटत

प०	पं०	शुद्ध	अशुद्ध
१७८	१	त्यवसात-	त्यवशात-
१८८	१	उछाये	उच्छाये
२०१	१५	अचुकुटे	अचुकुण्टे
२४५	१२	अतूडयन्	अतूडयत्
२४५	९	तडयै	तूडयै
२५०	१	कडड्	कड्ड्
२५३	१	विलासे	विलासे, लत्वे
२५३	३२		लत्वाभावे लाडयति
२५६	१	अडड्	अड्ड्
२५७	१	चुडड्	चुड्ड्
२५७	१४	अचुचुयताम्	अचुचुड्डताम्
२६९	१७	अचिकणत्	अचीकणत्
		छए रूपमां ची दीर्घ जाणवी.	
२७३	१	शोण	शोणृ
२७६		प्रेर-	प्रेरण
२७९	१३	अचुच्युत	अचुच्युतत
२८३		चकृव:	चकृव
२८५	३०	डीयादेशो। तु ऋतीययति इत्यादि	
२८६		कुन्ययता:	कुन्थयत:
२९०		माथु	मान्थ
२९१		खाद	खादृ
२९५		आदयेताम्	अनादयेताम्
		आदयावहि	अनादयावहि
२९८	१०	णर्द	नर्द
२९८	३१	नद	णर्द

CC-0. Public Domain. Vipin Kumar Collection, Deoband

Digitized by Madhuban Trust

प०	पं०	शुद्ध	अशुद्ध
		णद	नर्द
२९८	८	नर्दयेध्वम्	नर्दयध्वम्
३०७	१	टुणदु	टुनदु
३१९	१८	चक	चक्रे
३४६	१०	वर्फयानि	वर्फयाणि
३४७	१०	राफयानि	राफयाणि
३५०	१०	कर्बयानि	कर्बयाणि
३५१	१०	खर्वयानि	खर्वयाणि
३५३	२	बर्वयति	चर्वयति
३६०	१	३५८ रि	३६६ रिवु
३६७	६	स्रेभयेथा	स्रेभयेथाः
,,	२९	स्रेभयित	स्रेभयिताहे
३८७	१	भक्तयोः	भक्तयोः
३९२	१०	ईक्षययानि	ईक्षययाणि
,,	२	ईर्क्ष्यध्वम्	ईर्क्ष्यध्वे
,,	१८	चक्र	चक्रे
४०१	३	चारय स	चारयसि
,,	३३	भक्षणादन्यत्रात्मनेपदे चारयते इत्यादि	
४०८	१०	क्ष्मीलयाणि	क्ष्मीलयानि
४१७	३०	४२८ निष्पत्तौ । ४१४ ञिफलावद्रूपाणि	फल (फल्)
४२७		सल्ट	सल्
४३२		चेल्ट	चेल्
४३५	३१	चलने न आत्मनेपदम्	
४३७	१	श्वल्	श्वल्ल्
४३८	२२	चर्व्यासुः	चर्व्यासुः
४४१	१९	मवया	मर्वया
		,,	,,

प०	पं०	शुद्ध	अशुद्ध
४४२	१	घवु	घवु
४४७	१६	अटिष्ठिवत अटिष्ठिवन्त	अटिष्ठिवेताम्
४४८	९	क्षवय	क्षेत्रये
४५९	१	जूर्वै	जुर्वै
४६१	१	अर्वै	अर्व
४६३	१	मुर्वै	मूर्व
४६९	१९	अजिहन्विः	अजिहिन्वः
४६९	१६	अजिहन्विम	अजिहिन्वम्
४७२	१	इन्वं	इन्व्
४७२	३	प्रतितृप्तयवगमनप्रवेश श्रयण-	प्रीतितृप्त्यवगमनप्रवेशश्रयण-
४७८	२	नशयति	नेशयति
४७९	१०	दर्शयाणि	दर्शयानि
४८८	१	ऊर्च्छ	उर्च्छ
४८८	१७	चक्रः	चक्रुः
४९१	१	शेष	शिष्
५०९	३३	५२७ वृषु (वृष्) सेचने । वृषु ५२० वद्रूपाणि	
५२०	१	त्रयादश	त्रयोदश
५२६	१६	चक्रशुः	चकृतुः
५२७	३३	५४७ पेसृ (पेस्) गतौ । पिसृ ५४६ वद्रूपाणि	
५४०	१	उहृ	उहृँ
५४१	१	तुहृ	तुहृँ
५८२	२	वक्रुङ्	वङ्क्
६०४	२३	वस्क्यास्त	वस्क्यास्म
६०५	३१	स्य	स्यः

CC-0. Public Domain. Vipin Kumar Collection, Deoband

Digitized by Madhuban Trust

प०	पं०	शुद्ध	अशुद्ध
६२४	१	दीप्तौ	दीप्तौ च
५५५	३३	मेदे	मदे
		कण्ड्	कण्ड्
६५९	३३	६९२ मड्डङ्	(मण्ड्)
		वेष्टने । मड्ड २३१ वङ्रूपाणि	
६६०	३३	मड्डङ्	मुड्डङ्
६७५	३३	पक्षे पणाययति	पणाययतः
			इत्यादि ।
६७९	२	विथृ	विथ्
६९०	१	दाद	ददि
७१३	१४	अतेपयत	अतेपयाम
७२०	१	पष्	मेप्
७२२	३३	७६२	त्रपौषि
		(त्रप्) लज्जायाम्	
		त्रैङ् वङ्रूपाणि	
७२२	३३	गर्हायाम्—जुगुप्सयति इत्यादि	
७४१		जृम्भयानि	जृम्भयाणि
७४५		इवङ्गू	इंवङ्गू
७५३		दुगन्ध	दुर्गन्ध
७६३	२७	यिष्तेते	यिष्येते
७६७	१३	अचकल्लत	अचकलत
७७९	२	म्लेले-	म्ले-
७८३	३३	८३३ ईषि (ईष्) गति-	
		हिंसादर्शनेषु ईष ५०५ वङ्रूपाणि	
७८५	३९,	अयेषयिष्यद्	अयेषयिष्यन्
७९४	१	त्रयादश	त्रयोदश
५९७	१६	अबभ्रसत	अबभ्रसेताम्
		अबभ्रसन्त--	

प०	पं०	शुद्ध	अशुद्ध
८१४	१	वल्हि	वल्ह्
८२४	११	दक्षयानि	दक्षयाणि
८२९	१	याञ्चयाम्	याञ्चायाम्
८३२	१४	अशिश्रायत्	अशिश्रयत्
८३२	३३	नये	प्रापणे
८४५	१८--१९	प्राथ	प्रोथ
		४ रूपोमां वांचवां	
८७१		आषयानि	आषयाणि
८८१		तान्त	तान्तः
८९०		ध्वंसङ्	ध्वंसूङ्
८९६	३३	ज्वलयति	अजिज्वलत्
		ज्वलयति	प्राजिज्वलत्
८९८	२	पथैं	पथे
९०८	१	वैक्लव्ये	वैकलव्ये
९५५	१	संस्त्यानयोः	बन्धुसंस्त्यानयोः
९२३	२०	याजयिषीरत्	याजयिषीरन्
९३४	१	स्खदने	खदने
९४६	१०	रगयानि	रगयाणि
१००४	१४	असंसंस्तयत्	असंस्तत्
११०६	३३	असक् (अस्) भुवि असी ९३२	
			वङ्रूपाणि
१०११	२	पर्चैङ्	पृचैङ्
,,	१७	अपीधृचम्	अपीपृचम्
	१८	अपपर्चन्	अपपर्चत्
१०२२	३३	एवं ख्शापयति	ख्यापयतीयादि
		इत्यादि	
११२४	१	ष्टुं	ष्टुंगक्
१०२५	११	द्वेपयानि	द्वेषयाणि

CC-0. Public Domain. Vipin Kumar Collection, Deoband

Digitized by Madhuban Trust

पृ०	पं०	शुद्ध	अशुद्ध
१०२५	१८	चक्र	चक्रुः
१०२९	२	दाबा-	दाना-
१०३०	२	ओह्वाक्	ओह्रांक्
१०३४	२	शौचे	शौचे च
१०३४	१५	अनीनिजत	अनीनिजत्
१०४२	२	व्रीड्च्	व्रीड्च्
१०५१	१५	अतीतिमत	अतीतिमत्
१०५६	३०	गतिशोषणयोः	
		निरसने	
१०५६	३१	,,	निरसने
११७३	३३	षह (सह्) शक्तौ	षहि ९९०
			वज्रपाणि ।
१०६२	३५	दाङ्	दाच्
१०६६	३१	दाङ्	दाच्
,,	३४	दाङ्	दाच्
१०६५	३३	साधयति असीषधत्	साधयते असीष-
			धत इत्यादि ज्ञाने तु
१०७३	१	युषच्	युप्च्
१०८५	१	तुषंच्	तुष्
१०९७	१	नाष्टकम्	नामष्टकम्
११०६	३७	दी–दा	दी-दा अनादरे
१११०	३५	डीड्च्	डीड्च्-गतौ
१११०	१	व्रीड्च्	व्रींड्च्
११११	१	प्रीड्च्-	प्रींड्च्
११३१	१	षोच्--	षोंच्
११३४	३६	व्याप्तौ	शक्तौ

पृ०	पं०	शुद्ध	अशुद्ध
,,	३७	तिकच्	तिकट्
११३८	१	अप्	आप्
११४०	१	हिंसायाम्	हिंसाकरणयोः ।
११८४		अर्चीचर्चत्	अचचर्चत्
		अर्चीचर्चताम्	अचचर्चताम्
		अर्चीचर्चन्	अचचर्चन्
११९०	१	कत्थन--	कथन
११९३	१०	दर्फयानि	दर्फयाणि
११९४	१०	दृम्फयानि	दृम्फयाणि
१२१३	३४	चालयति	चालयते
		इत्यादि कम्पने तु ।	
१२२१	१	हिंसायान्	हिंसायाम्
१२२७	१	स्तृंहौ	स्तहौत्
१२२८	१	स्तंहौ	स्तृंहौत
१२५४	१	ओलस्जैत्	ओलस्जैति
१२५८	२	रुधृम्पी	रुधृंपी
,,	१	रिचृम्पी	रिचृंपी
१२५९	१	विचृम्पी	विचृंपी
१२६०	१	भिदृम्पी	भिदृंपी
१२६१	१	छिदृम्पी	छिदृंपी
१२६२	१	क्षुदृम्पी	क्षुदृंपी
१२६३	१	उछृदृम्पी	उछृदृंपी
१२६४	३४	१४८२ पृचैप् (पृच्] संपर्के ।	
		पृचैङ्क ११०८ वज्रपाणि	
१२६८	१	विजृङ्की	विजृंकी
१२७०	१	पिच्छृं	पिच्छृंप्

CC-0. Public Domain. Vipin Kumar Collection, Deoband

Digitized by Madhuban Trust

प०	पं०	शुद्ध	अशुद्ध
१२७०	१७	च॰तु	चक्रतुः
,,	१८	चक्रथु	चक्रथुः
१२८५	३२	अद्यतन्यामयं विशेषः, अतस्तरत् अतस्तरताम् अतस्तरन् इ०	
१२९३	२	आययानि	आययाणि
१३०१	१०	चोरयानि	चोरयाणि
१३०९	६	अर्कयः	अर्कयेः
,,	१०	अर्कयानि	अर्कयाणि
१३१०	४	पिच्चयत	पिच्छयेत
१३११	१	बाल-	बल
१३२०	१	खट्टण्	खट्टण्
१३२१	१	सट्टण्	षट्टण्
१३५१	३२	१६५८ गुर्दण् (गूर्द) निकेतने गुर्दि ७३४ वज्रपाणि	
१३५५	३२	बन्धण् (बन्ध) संयमने । १५५२ बन्धश वज्रपाणि । १६६४ बधण् (बध्) संयमने । ७४६ बधिवज्रपाणि	
१३५७	१०	क्षम्पयानि	क्षम्पयाणि
१३६७	१०	यन्त्रयानि	यन्त्रयाणि
१३६९	३४	आव.	अपव-
१३७८	१०	लूषयानि	लूषयाणि
१३७९	१	पसण्	पसुण्
१३८६	१०	पक्षयानि	पक्षयाणि
१३८७	१०	लक्षयानि	लक्षयाणि
,,	३४	बुक	बुक्क

प०	पं०	शुद्ध	अशुद्ध
१३९०	१०	रागयानि	रागयाणि
१३९४	३४	१७१७ कणण् (कण्) निमीलने १२७० कूण वज्रपःणि ।	
१३९४		यतण् (यत्) निकारोपस्कारयोः । ७११ यतङ्वज्रपाणि	
१३९६	१२	अप्या-	आप्या
१३९८	१०	मोक्षयानि	मोक्षयाणि
१४००	६	यदि-	यादि-
१४१६	३४	तूणिण	तूणण्
१४२१	१	डम्भय	डम्भये
१४४२	३४	१८३६ स्यमिण् (स्यम्) वितर्के १८३७ वज्रपाणि	
१४२७		शमिण् (शम्) आलोचने । १८५९. शमूवज्रपाणि	
१४२३	३४	गू चि	गूरैचि
१४९०	३४	१९१५ वेलण् । वेल उपदेशे । वेल्ल ४४३ वज्रपाणि	
१४९५	१०	गवेषयानि	गवेषयाणि
१४५७	१०	रसयाणि	रसयानि
१५०२	३४	१९२१ रहुण् (रंह्) गतौ । रहु ५५५ वज्रपाणि	
१५१६		अथ	अर्थ
१५३२	१०	स्थूलयाणि	स्थूलयानि
१५३८	१८	सादयति आसादयति सर्वेषामापूर्वकत्वं बोध्यम्	

CC-0. Public Domain. Vipin Kumar Collection, Deoband

Digitized by Madhuban Trust

॥ प्रथमभागसत्कं किञ्चिद्वक्तव्यम् ।

खदश् भूतप्रादुर्भावे इत्यस्माद्धौ "असिद्धं बहिरङ्गमन्तरङ्गे" इति न्यायेन पूर्वमानादेशे खवानेति भवति । ननु अन्तर्भूतश्नानिमित्तकत्वेन उट एवान्तरङ्गत्वं ननु धातुश्नाहिनिमित्तकस्यानादेशस्येति चेन्न, हिविशिष्टश्नाप्रत्ययस्य कार्यित्वेन कार्यमनुभवन्हि कार्यी निमित्ततया नाश्रीयत" इति न्यायान्निमित्तत्वायोगेन धातुमात्रस्य निमित्तत्वेनादेशस्यैवान्तरङ्गत्वात् । अत एव **पारायणे** खवानेत्युदाहृतम् । मतान्तरे तु खौनीहि ।

गुरुनाम्यादेरित्यत्र ऋच्छवर्जनमृकारादिसंयोगान्तधातोरुपलक्षणमत एव **पारायणे** ऋञ्जेरानृञ्जे ऋम्फेरानृम्फ । उपलक्षणत्वानभ्युपगमे ऋञ्जाञ्चक्रे ऋम्फाञ्चकारेति स्यादपि तु पारायणासङ्गत्यामादेशो मतान्तरमालिङ्गति ।

ऋंश् अस्यारेतिरूपसमर्थने व्यपदेशिवद्भावास्वीकारो दर्शितः तस्यायमभिप्रायः—यत्रादिपदमन्तपदं वा साक्षाद् गृहीतं तत्रादिरेव अन्त एवेति अवधारणविधिः, अत एव **परायणे** सूक्ष्यधातोः क्विपि सूर्गित्युदाहृतमन्यथा द्वयोः संयोगसंज्ञापक्षे संयोगादित्वात् "संयोगस्यादौ स्कोर्लुग्" इति कलुकि सूर्डिति स्यात्, यत्र साक्षान्न गृहीतं तत्र व्यपदेशिवद्भावप्रवृत्तिः । एतदस्वारस्ये आरेति रूपसमर्थनस्थले प्रान्ते आदिपदं दत्तं तेन अन्यदपि मृग्यं शब्दविद्भिः ।

॥ द्वितीयभागे लुटच् धातोः रूपद्वयं अलुलूटत् अलुलोटत् इत्यादि.

CC-0. Public Domain. Vipin Kumar Collection, Deoband

Digitized by Madhuban Trust

CC-0. Public Domain. Vipin Kumar Collection, Deoband

Digitized by Madhuban Trust

CC-0. Public Domain. Vipin Kumar Collection, Deoband

Digitized by Madhuban Trust

ISBN: 81-7013-104-9

Vol. I Tinanta: pp.x+1370, 1992
Vol.II Niganta: pp.viii+2 to 2-7+3-1526, 1992
Vol.III Sannanta: pp.vi+iv+504, 1992
Vol.IV Yananta: pp.viii+308, 1992
Vol.V Yanluvanta: pp.xii+320+x, 1992
Vol.VI Namadhatu: pp.vi+ii+xii+188, 1992
Vol.VII Bhavakarma: pp.vi+464+ii, 1992

[redacted]

CC-0. Public Domain. Vipin Kumar Collection, Deoband

Digitized by Madhuban Trust

CC-0. Public Domain. Vipin Kumar Collection, Deoband